

LEY
DEL
PRESUPUESTO GENERAL
DE LA
REPÚBLICA ARGENTINA
PARA EL
EJERCICIO DE 1885



BUENOS AIRES

Litografía, Imprenta y Encuadernación de STILLER & LAASS — San Martín 160

1884

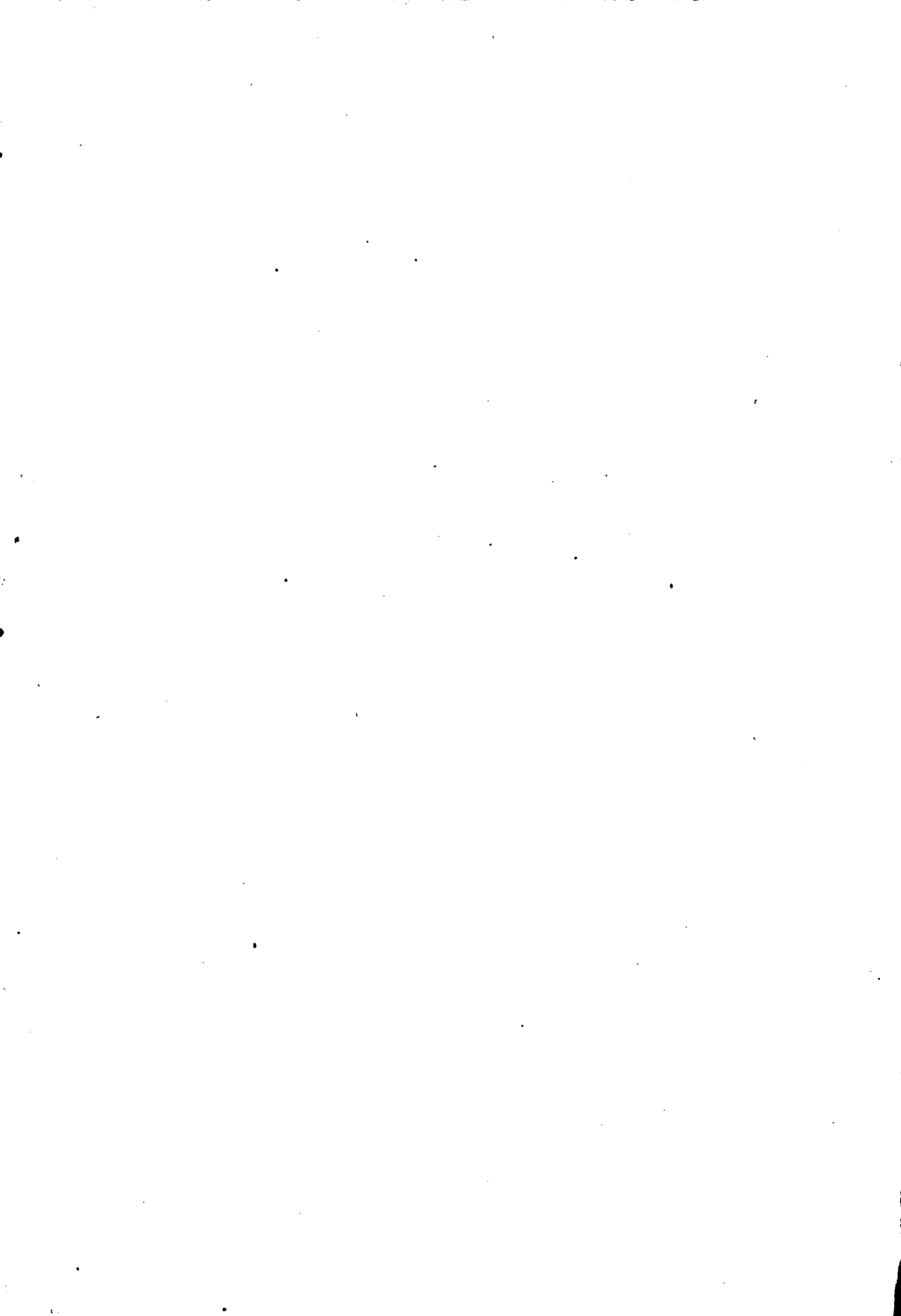

Buenos Aires, Noviembre 2 de 1884.

POR CUANTO :

*El Senado y Cámara de Diputados de la Nación Argentina, reunidos en Congreso, etc.,
sancionan con fuerza de:*

L E Y

Art. 1º—El Presupuesto General de Gastos para la Administración en el año económico de 1885, queda fijado en la suma de cuarenta y tres millones ochenta mil setecientos sesenta y un pesos con cuarenta y nueve centavos (\$ 43 080 761,49^{m/n}), distribuidos en los Departamentos siguientes:

Interior (Anexo A).....	\$ 10 330 358,72
Relaciones Exteriores (Anexo B).....	» 392 256
Hacienda (Anexo C).....	» 16 164 361,45
Justicia, Culto é Instrucción Pública (Anexo D).....	» 5 244 512,48
Guerra (Anexo D).....	» 7 435 402,44
Marina (Anexo F).....	» 3 513 870,40
	<hr/>
	\$ 43 080 761,49

Art. 2º—Los gastos presupuestados en el artículo anterior, serán cubiertos con los siguientes recursos :

Importación.....	\$ 26 736 386
Adicional.....	» 900 000
Exportación.....	» 2 927 423
Almacenaje y eslingaje.....	» 574 000
Papel sellado.....	» 1 700 000

Derecho general de sellos y estadística	\$	161 875
Patentes	»	700 000
Contribucion Directa	»	1 200 000
Correo	»	650 000
Telégrafos	»	200 000
Faros y avalice	»	95 000
Visita de sanidad	»	30 000
Corte de maderas	»	15 000
Aguas Corrientes	»	500 000
Depósitos judiciales	»	90 000
Acciones del Ferro-carril «Central Argentino»	»	120 000
Ferro-carril «Central Norte»	»	1 600 000
Ferro-carril «Andino»	»	700 000
Ferro-carril «1 ^{er} Entre Riano»	»	8 000
Devolucion de garantías	»	50 000
Acciones del Banco Nacional	»	1 000 000
Derecho de puerto, muelle	»	164 000
Muelle del Riachuelo	»	160 000
Parque «3 de Febrero»	»	2 500
Penitenciaria	»	10 000
Casa de Moneda	»	50 000
Eventuales	»	150 000
		<hr/>
	\$	40 494 184

Art. 3º—Las mercaderías y productos sujetos, según la Ley de Aduana de 1885, al pago de derechos de importación, pagarán además un impuesto adicional de uno por ciento.

Art. 4º—Comuníquese al Poder Ejecutivo.

Dado en la Sala de Sesiones del Congreso Argentino, en Buenos Aires, á veinte y nueve de Octubre de mil ochocientos ochenta y cuatro.

FRANCISCO B. MADERO.

Adolfo J. Labougle,
Secretario del Senado.

RAFAEL RUIZ DE LOS LLANOS.

Juan Ovando,
Secretario interino de la C. de Diputados.

POR TANTO;

Téngase por Ley de la Nación Argentina, cúmplase, comuníquese, publíquese é insértese en el Registro Nacional.

ROCA.

V. DE LA PLAZA.

ANEXO A

DEPARTAMENTO DEL INTERIOR

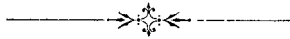

1885

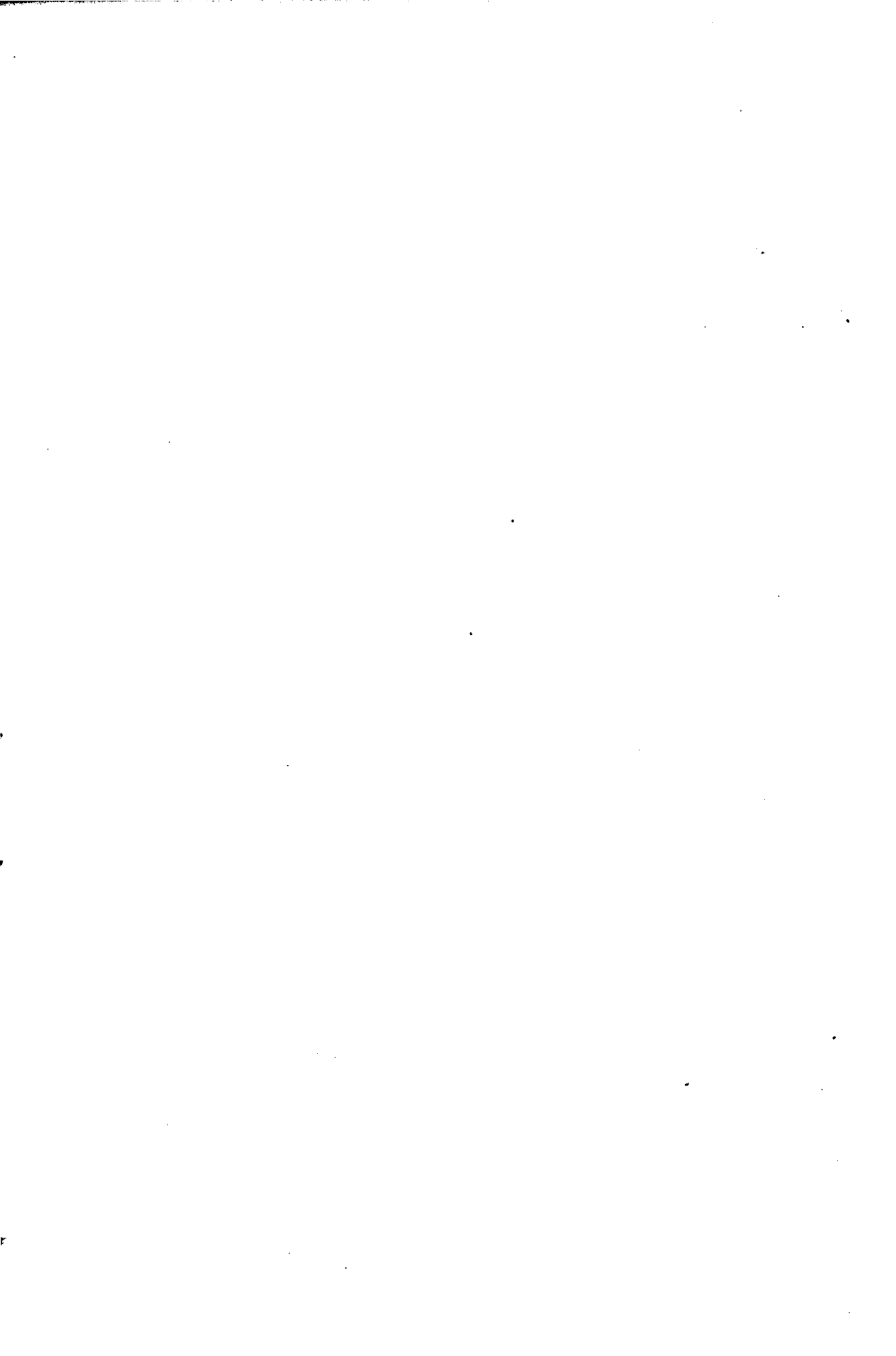

ANEXO A

DEPARTAMENTO DEL INTERIOR

	ITEM		INCISO	
	MES	AÑO	MES	AÑO
	\$ ^{m/n}	\$ ^{m/n}	\$ ^{m/n}	\$ ^{m/n}
INCISO 1°				
Presidencia				
<i>Item 1</i>				
1 Señor Presidente.....	1 722,22			
2 Señor Vice-Presidente.....	861,10			
3 Secretario privado.....	400			
4 Pro-Secretario.....	300			
5 Oficial 1°.....	83			
6 Id 2°.....	80			
7 Dos Ordenanzas á 40 c/u.....	80			
8 Gastos de carruaje.....	300			
9 Id. de etiqueta y fiestas de tabla.....	300			
10 Id. de oficina.....	20			
	4 146,32	49 755,84		
Edecanes del Presidente				
<i>Item 2</i>				
1 Coronel.....	253			
2 Tres Tenientes Coroneles á \$ 192,50 c/u...	577,50			
3 Sobre-sueldo á razon de 50 c/u.....	200			
	1 030,50	12 366		
Totales del Inciso.....	—	62 121,84	5 176,82	62 121,84
INCISO 2°				
Ministerio				
<i>Item 1</i>				
1 Señor Ministro.....	775			
2 Sub-Secretario.....	400			
<i>A la vuelta.....</i>	1 175	—	5 176,82	62 121,84

	ITEM		INCISO	
	MES	AÑO	MES	AÑO
	\$ ^{m/n}	\$ ^{m/n}	\$ ^{m/n}	\$ ^{m/n}
<i>De la vuelta.....</i>	1 175	—	5 176,82	62 121,84
3 Oficial Mayor.....	250			
4 Cuatro Directores á 200.....	800			
5 Cuatro oficiales (Sub-Directores de Seccion á 100 c/u).....	400			
6 Tenedor de Libros.....	150			
7 Siete escribientes á 52.....	364			
8 Oficial encargado de la mesa de Entradas.	100			
9 Encargado del Archivo y Registro Nacional.....	100			
10 Tres Ordenanzas á 40.....	120			
11 Relojero de la casa de Gobierno.....	52			
12 Gastos de etiqueta.....	100			
13 Id. de escritorio.....	150			
14 Sobre-sueldo para el encargado de la Biblioteca y fallas de caja.....	52			
	<u>3 813</u>	45 756		
<i>Item 2</i>				
1 Para impresiones y publicaciones.....	1 200	14 400		
<i>Item 3</i>				
1 Eventuales.....	2 500	30 000		
CASA DE GOBIERNO				
<i>Item 4</i>				
1 Intendente.....	155			
2 Capataz.....	52			
3 Cuatro Ordenanzas á 30 c/u.....	120			
4 Para útiles de limpieza y composturas.....	25			
	<u>352</u>	4 224		
<i>Item 5</i>				
1 Para Alumbrado.....	300	3 600		
<i>Item 6</i>				
1 Para gastos de reparacion y conservacion del edificio.....	300	3 600		
Totales del inciso.....	<u>—</u>	<u>101 580</u>	8 465	101 580
<i>Al frente.....</i>	—	—	13 641,82	163 701,84

	ITEM		INCISO	
	MES	AÑO	MES	AÑO
	\$ ^{m/n}	\$ ^{m/n}	\$ ^{m/n}	\$ ^{m/n}
<i>Del frente.....</i>	—	—	13 641,82	163 701,84
INCISO 3°				
Congreso Nacional				
CÁMARA DE SENADORES				
<i>Item 1</i>				
1 Dieta de treinta Senadores á 5167 c/u (divididos en cinco mensualidades).....	12 917,50			
2 Viático de veinte y ocho Senadores.....	1 291,34			
	14 208,84	170 506,08		
<i>Secretaría</i>				
<i>Item 2</i>				
1 Dos Secretarios á 400 c/u.....	800			
2 Pro-Secretario.....	300			
3 Oficial Mayor.....	250			
4 Id. 1°.....	200			
5 Id. 2°.....	170			
6 Cuatro Oficiales á 125 c/u.....	500			
7 Intendente.....	100			
8 Tres Ordenanzas á 55 c/u.....	165			
9 Un Mayordomo.....	65			
10 Impresiones, diario de sesiones y publicacion diaria de las sesiones.....	800			
11 Para la publicacion gradual del Diario de Sesiones del Paraná.....	200			
12 Gastos eventuales y de escritorio.....	350			
13 Fallas de caja.....	20			
14 Para reparacion del mobiliario.....	100			
	4 020	48 240		
<i>Taquígrafos</i>				
<i>Item 3</i>				
1 Director.....	362			
2 Taquígrafo (Sub-Director).....	280			
3 Dos id. á 259 c/u.....	518			
4 Cinco Taquígrafos á 200 c/u.....	1 000			
5 Dos id. auxiliares á 75 c/u.....	150			
6 Gastos de oficina.....	15			
7 Ordenanza.....	31			
	2 356	28 272		
CÁMARA DE DIPUTADOS				
<i>Item 4</i>				
1 Dieta de ochenta y seis Diputados á 5167 c/u (en 5 mensualidades).....	37 030,17			
<i>A la vuelta.....</i>	37 030,17	247 018,08	13 641,82	163 701,84

	ITEM		INCISO	
	MES	AÑO	MES	AÑO
	\$ ^{m/n}	\$ ^{m/n}	\$ ^{m/n}	\$ ^{m/n}
<i>De la vuelta.....</i>	37 030,17	247 018,08	13 641,82	163 701,84
2 Viático para setenta y siete Diputados.....	2 782,17			
	39 812,34	477 748,08		
<i>Secretaría</i>				
<i>Item 5</i>				
1 Dos Secretarios á 400 c/u.....	800			
2 Pro-Secretario.....	300			
3 Oficial Mayor.....	250			
4 Id. 1º.....	200			
5 Id. 2º.....	170			
6 Tres id. á 125 c/u.....	375			
7 Sobre-sueldo para el encargado de la Biblioteca.....	60			
8 Mayordomo.....	65			
9 Cinco Ordenanzas á 55 c/u.....	275			
10 Guardian de la casa.....	45			
11 Manuel Lopez (portero jubilado).....	45			
	2 585	31 020		
<i>Item 6</i>				
1 Impresiones, Diario de Sesiones y publicacion diaria de las sesiones.....	1 200			
2 Para ayudar la publicacion de los «trabajos legislativos de las primeras Asambleas Argentinas de 1810 á 1827».....	250			
3 Eventuales y gastos de escritorio en seis mensualidades de 700 c/u.....	350			
4 Fomento de la Biblioteca.....	150			
5 Reparacion del mobiliario de la Secretaria.....	100			
6 Fallas de caja.....	30			
	2 080	24 960		
<i>Taquígrafos</i>				
<i>Item 7</i>				
1 Director.....	362			
2 Sub-Director.....	280			
3 Seis taquígrafos à 270.....	1 620			
4 Siete id. á 200.....	1 400			
5 Gastos de oficina.....	30			
6 Ordenanza.....	40			
	3 732	44 784		
CONTADURÍA DEL CONGRESO				
<i>Item 8</i>				
1 Contador Mayor.....	350			
<i>Al frente.....</i>	350	825 530,16	13 641,82	163 701,84

	ITEM		INCISO	
	MES	AÑO	MES	AÑO
	\$ ^{m/n}	\$ ^{m/n}	\$ ^{m/n}	\$ ^{m/n}
<i>Del frente</i>	350	825 530,16	13 641,82	163 701,84
2 Dos Contadores á 300.....	600			
3 Oficial 1º.....	150			
4 Tres id. auxiliares á 100.....	300			
5 Ordenanza.....	50			
6 Gastos de oficina.....	25			
	1 475	17 700		
Total del Inciso.....	—	843 230,16	70 269,18	843 230,16
INCISO 4º				
Correos y Telégrafos				
<i>Item 1</i>				
1 Director General.....	600			
2 Secretario.....	207			
3 Oficial auxiliar.....	83			
4 Id. id.	62			
5 Dos escribientes á 52.....	104			
6 Dos id. á 50.....	100			
7 Oficial Auxiliar (encargado de la mesa de entradas).....	62			
8 Mayordomo.....	60			
9 Dos Ordenanzas á 31.....	62			
10 Dos id. á 26.....	52			
11 Dos peones á 25.....	50			
12 Para alumbrado.....	250			
<i>Archivo</i>				
13 Oficial (encargado del Archivo).....	100			
14 Escribiente para Correos.....	52			
15 Id. (para telégrafos).....	52			
16 Ordenanza.....	25			
CONTADURÍA				
<i>Sección Correos</i>				
17 Contador.....	176			
18 Auxiliar de Libros.....	83			
19 Dos escribientes á 52.....	104			
20 Dos escribientes á 50.....	100			
<i>A la vuelta</i>	2 384	—	83 911	1 006 932

	ITEM		INCISO	
	MES	AÑO	MES	AÑO
	\$ ^{m/n}	\$ ^{m/n}	\$ ^{m/n}	\$ ^{m/n}
<i>De la vuelta.....</i>	2 384	—	83 911	1 006 932
<i>Seccion Telégrafos</i>				
21 Contador.....	176			
22 Auxiliar de Libros.....	83			
23 Dos escribientes á 52 (Revisadores).....	104			
24 Dos id á 50.....	100			
25 Ordenanza.....	26			
<i>Oficina de Utiles de Correo y Telégrafos</i>				
26 Jefe.....	180			
27 Auxiliar.....	80			
28 Dos id. á 50.....	100			
29 Id. (encargado de las bolsas).....	60			
30 Dos peones á 28.....	56			
	3 349	40 188		
PRIMERA DIVISION				
1ª SECCION				
<i>Inspeccion General</i>				
<i>Item 2</i>				
1 Inspector de telégrafos.....	259			
2 Ingeniero.....	180			
3 Dos id á 120.....	240			
4 Oficial.....	60			
5 Escribiente.....	52			
6 Mecánico.....	80			
7 Ordenanza.....	26			
<i>Oficina Central</i>				
8 Jefe.....	155			
9 2º Jefe.....	104			
10 Seis telegrafistas á 100.....	600			
11 Seis id de 2ª á 90.....	540			
12 Seis id de 3ª á 80.....	480			
13 Dos id de 4ª encargados del despacho, á 60.....	120			
14 Dos id. encargados de la ventanilla, á 40.	80			
15 Tres ordenanzas ensobradores á 25.....	75			
16 Guarda-hilos.....	52			
17 Al mismo para caballo.....	16			
18 Dos Guarda-hilos de 3ª á 42.....	84			
<i>Al frente.....</i>	3 203	40 188	83 911	1 006 932

	ITEM		INCISO	
	MES	ANO	MES	AÑO
	\$ ^{m/n}	\$ ^{m/n}	\$ ^{m/n}	\$ ^{m/n}
<i>Del frente.....</i>	3 203	40 188	83 911	1 006 932
19 Seis mensajeros de 1ª á 2 I.....	126			
20 Ordenanza.....	25			
21 Para gasto de reparto de telegramas á domicilio.....	300			
22 Gastos de Oficina.....	20			
<i>Oficina en el Ministerio del Interior</i>				
23 Telegrafista de 1ª.....	100			
24 Mensajero.....	21			
<i>Martin Garcia</i>				
25 Telegrafista de 3ª.....	80			
26 Mensajero.....	11			
<i>Ponton Vanguardia</i>				
27 Telegrafista de 3ª.....	80			
<i>Quilmes</i>				
28 Telegrafista de 3ª (Encargado de Correos).....	80			
29 Guarda-hilos.....	42			
30 Mensajero y cartero.....	11			
31 Alquiler de casa.....	12			
32 Gastos de oficina.....	4			
<i>Barracas al Sud</i>				
33 Telegrafista de 3ª (Encargado de Correos).....	80			
34 Mensajero.....	10			
35 Alquiler de casa.....	15			
36 Gastos de oficina.....	4			
<i>Lemas de Zamora</i>				
37 Telegrafista de 2ª (Encargado de Correos).....	90			
38 Guarda-hilos.....	42			
39 Mensajero y Cartero.....	11			
40 Alquiler de casa.....	16			
41 Gastos de oficina.....	4			
<i>A la vuelta.....</i>	4 387	40 188	83 911	1 006 932

	ITEM		INCISO	
	MES	AÑO	MES	AÑO
	\$ ^{m/n}	\$ ^{m/n}	\$ ^{m/n}	\$ ^{m/n}
<i>De la vuelta.....</i>	4 387	40 188	83 911	1 006 932
<i>Donselaar</i>				
42 Telegrafista de 3ª (Encargado de Correos).	80			
43 Guarda-hilos.....	42			
44 Mensajero y cartero.....	10			
45 Gastos de oficina.....	4			
<i>Ranchos</i>				
46 Telegrafista de 3ª (Encargado de Correos).	80			
47 Guarda-hilos.....	42			
48 Mensajero y cartero.....	11			
49 Para transporte de la correspondencia á la Estacion.....	20			
50 Alquiler de casa.....	12			
51 Gastos de oficina.....	4			
<i>Las Flores</i>				
52 Telegrafista de 3ª (Encargado de Correos).	80			
53 Escribiente auxiliar (Correos).....	20			
54 Telegrafista de 4ª.....	55			
55 Guarda-hilos.....	42			
56 Mensajero y cartero.....	11			
57 Alquiler de casa.....	12			
58 Gastos de Oficina.....	4			
<i>Belgrano</i>				
59 Telegrafista de 2ª (Encargado de Correos)	90			
60 Id. de 3ª.....	80			
61 Guarda-hilos.....	42			
62 Dos mensajeros carteros á 11.....	22			
63 Alquiler de casa.....	17			
64 Gastos de Oficina.....	4			
<i>San Isidro</i>				
65 Telegrafista de 2ª (Encargado de Correos)	90			
66 Guarda-hilos.....	42			
67 Mensajero.....	11			
68 Alquiler de casa.....	12			
69 Gastos de Oficina.....	4			
<i>Al frente.....</i>	5 330	40 188	83 911	1 006 932

	ITEM		INCISO	
	MES	AÑO	MES	AÑO
	\$ ^{m/n}	\$ ^{m/n}	\$ ^{m/n}	\$ ^{m/n}
<i>Del frente</i>	5 330	40 188	83 911	1 006 932
<i>Escobar</i>				
70 Telegrafista de 3ª (Encargado de Correos y Guarda-hilos)	80			
71 Mensajero	11			
72 Alquiler de casa	9			
73 Gastos de Oficina	2			
<i>Zárate</i>				
74 Telegrafista de 2ª (Encargado de correos)	90			
75 Id. de 3ª	80			
76 Guarda-hilos	42			
77 Mensajero y cartero	11			
78 Alquiler de casa	17			
79 Gastos de Oficina	4			
<i>Baradero (Oficina Trasladora)</i>				
80 Telegrafista de 1ª (Encargado de correos)	100			
81 Dos id de 3ª á 80	160			
82 Guarda-hilos	42			
83 Mensajero y cartero	11			
84 Alquiler de casa	21			
85 Gastos de Oficina	4			
<i>San Pedro</i>				
86 Telegrafista de 1ª (Encargado de correos)	100			
87 Id. de 3ª	80			
88 Guarda-hilos	42			
89 Mensajero y cartero	11			
90 Alquiler de casa	21			
91 Gastos de Oficina	4			
92 Conduccion de correspondencia	20			
<i>San Nicolás</i>				
93 Telegrafista de 1ª (Encargado de Correos).	100			
94 Id. de 2ª	90			
95 Tres id. de 3ª á 80	240			
96 Dos Guarda-hilos á 52	104			
97 Dos Mensajeros-carteros á 20	40			
<i>A la vuelta</i>	6 866	40 188	83 911	1 006 932

	ITEM		INCISO	
	MES	AÑO	MES	AÑO
	\$ ^{m/n}	\$ ^{m/n}	\$ ^{m/n}	\$ ^{m/n}
<i>De la vuelta</i>	6 866	40 188	83 911	1 006 932
98 Alquiler de casa.....	30			
99 Gastos de oficina.....	12			
<i>Ramallo</i>				
100 Telegrafista de 3ª (Encargado de Correos)	80			
101 Mensajero y cartero.....	11			
102 Gastos de oficina.....	4			
	7 003	84 036		
2ª SECCION				
<i>Item 3</i>				
1 Inspector.....	207			
<i>Santa Fé</i>				
2 Telegrafista de 1ª.....	100			
3 Id. id.....	100			
4 Id. de 2ª.....	90			
5 Id. de 3ª.....	80			
6 Guarda-hilos.....	42			
7 Dos Mensajeros á 16.....	32			
8 Gastos de Oficina.....	10			
9 Para caballos.....	20			
<i>Rosario</i>				
10 Telegrafista.....	124			
11 Cinco id. de 1ª á 100.....	500			
12 Cinco id. de 2ª á 90.....	450			
13 Cinco id. de 3ª á 80.....	400			
14 Dos Guarda-hilos á 42.....	84			
15 Tres Mensajeros á 20.....	60			
16 Tres id. á 14.....	42			
17 Ordenanza.....	21			
18 Alumbrado y gastos de oficina.....	60			
<i>Villa Constitucion</i>				
19 Telegrafista de 3ª (Encargado de Correos).	80			
20 Guarda-hilos.....	42			
21 Mensajero y cartero.....	11			
22 Alquiler de casa.....	11			
23 Gastos de oficina.....	4			
<i>Al frente</i>	2 570	124 224	83 911	1 006 932

	ITEM		INCISO	
	MES	AÑO	MES	AÑO
	\$ ^{m/n}	\$ ^{m/n}	\$ ^{m/n}	\$ ^{m/n}
<i>Del frente.....</i>	2 570	124 224	83 911	1 006 932
<i>Cañada de Gomez</i>				
24 Telegrafista de 3ª (Encargado de Correos).	80			
25 Guarda-hilos.....	42			
26 Mensajero y cartero.....	11			
27 Alquiler de casa.....	8			
28 Gastos de Oficina.....	3			
<i>San Lorenzo</i>				
29 Telegrafista de 3ª (Encargado de correos)	80			
30 Guarda-hilos.....	42			
31 Mensajero y cartero.....	11			
32 Alquiler de casa.....	8			
33 Gastos de Oficina.....	3			
<i>Coronda</i>				
34 Telegrafista de 3ª (Encargado de correos)	80			
35 Guarda-hilos.....	42			
36 Mensajero y cartero.....	11			
37 Alquiler de casa.....	11			
38 Gastos de Oficina.....	3			
<i>Rincon de San José</i>				
39 Telegrafista de 3ª (Encargado de correos y Guarda-hilos.....)	80			
40 Mensajero y cartero.....	11			
41 Gastos de Oficina.....	3			
<i>Colonia Esperanza</i>				
42 Telegrafista de 3ª (Encargado de correos)	80			
43 Guarda-hilos.....	42			
44 Mensajero y cartero.....	11			
45 Gastos de Oficina.....	3			
<i>Colonia San Carlos</i>				
46 Telegrafista de 3ª (Encargado de correos).	80			
47 Mensajero y cartero.....	11			
48 Gastos de Oficina.....	3			
<i>A la vuelta,....</i>	3 329	124 224	83 911	1 006 932

	ITEM		INCISO	
	MES	AÑO	MES	AÑO
	\$ ^{m/n}	\$ ^{m/n}	\$ ^{m/n}	\$ ^{m/n}
<i>De la vuelta.....</i>	3 329	124 224	83 911	1 006 932
<i>San Agustín</i>				
49 Telegrafista de 3ª (Encargado de correos).	80			
50 Mensajero y cartero.....	11			
51 Alquiler de casa.....	10			
52 Gastos de Oficina.....	3			
<i>Santo Tomé</i>				
53 Telegrafista de 3ª (Encargado de correos)	80			
54 Mensajero y cartero.....	11			
55 Alquiler de casa.....	8			
56 Gastos de Oficina.....	3			
<i>Gaboto</i>				
57 Telegrafista de 3ª (Encargado de correos)	80			
58 Guarda-hilos.....	42			
59 Mensajero y cartero.....	11			
60 Gastos de oficina.....	3			
61 Alquiler de casa.....	9			
<i>San Justo</i>				
62 Telegrafista de 3ª (Encargado de correos y Guarda-hilos).....	80			
63 Gastos de Oficina.....	3			
<i>Solvecia</i>				
64 Telegrafista de 3ª (Encargado de correos y Guarda-hilos).....	80			
65 Gastos de Oficina.....	3			
<i>Francesca</i>				
66 Telegrafista de 3ª (Encargado de correos y Guarda-hilos).....	80			
67 Gastos de Oficina.....	3			
<i>California</i>				
68 Telegrafista de 3ª (Encargado de correos y Guarda-hilos).....	80			
<i>Al frente.....</i>	4 009	124 224	83 911	1 006 932

	ITEM		INCISO	
	MES	AÑO	MES	AÑO
	\$ ^{m/n}	\$ ^{m/n}	\$ ^{m/n}	\$ ^{m/n}
<i>Del frente.....</i>	4 009	124 224	83 911	1 006 932
69 Gastos de Oficina.....	3			
<i>San Javier</i>				
70 Telegrafista de 3ª (Encargado de correos y Guarda-hilos).....	80			
71 Gastos de Oficina.....	3			
<i>Ellejandra</i>				
72 Telegrafista de 3ª (Encargado de correos y Guarda-hilos).....	80			
73 Gastos de Oficina.....	3			
<i>Reconquista</i>				
74 Telegrafista de 3ª (Encargado de correos)	80			
75 Guarda-hilos.....	40			
76 Mensajero y cartero.....	11			
77 Gastos de oficina.....	3			
78 Para caballos.....	10			
<i>Colonia Ocampo</i>				
79 Telegrafista de 3ª (Encargado de Correos).	80			
80 Guarda-hilos.....	40			
81 Mensajero y cartero.....	11			
82 Gasto de oficina.....	3			
<i>Las Tescas</i>				
83 Telegrafista de 3ª (Encargado de Correos).	80			
84 Guarda-hilos.....	40			
85 Mensajero y cartero.....	12			
86 Gastos de oficina.....	3			
	4 591	55 092		
PROVINCIA DE CÓRDOBA				
<i>Córdoba</i>				
<i>Item 4</i>				
1 Telegrafista.....	125			
2 Dos id. de 1ª á 100.....	200			
<i>A la vuelta.....</i>	325	179 316	83 911	1 006 932

	ITEM		INCISO	
	MES	AÑO	MES	AÑO
	\$ ^{m/n}	\$ ^{m/n}	\$ ^{m/n}	\$ ^{m/n}
<i>De la vuelta</i>	325	179 316	83 911	1 006 932
3 Dos telegrafistas de 2 ^a á 90.....	180			
4 Tres id. de 3 ^a á 80.....	240			
5 Dos Guarda-hilos á 42.....	84			
6 Cuatro Mensajeros á 11.....	44			
7 Gastos de oficina.....	20			
<i>Belle Villa</i>				
8 Telegrafista de 2 ^a (Encargado de Correos).	90			
9 Id. de 3 ^a	80			
10 Guarda-hilos.....	42			
11 Mensajero y cartero.....	11			
12 Para transporte de la correspondencia....	7			
13 Gastos de oficina.....	3			
<i>Villa Maria</i>				
14 Telegrafista de 1 ^a (Encargado de Correos).	100			
15 Dos id. de 3 ^a á 80.....	160			
16 Guarda-hilos.....	42			
17 Mensajero y cartero.....	20			
18 Alquiler de casa.....	4			
19 Gastos de oficina.....	15			
<i>Oncativo</i>				
20 Telegrafista de 3 ^a (Guarda-hilos).....	80			
<i>Intiguazi</i>				
21 Telegrafista de 3 ^a (Guarda-hilos y encar- gado de Correos).....	80			
<i>Jesus Maria</i>				
22 Telegrafista de 3 ^a (Encargado de Correos).	80			
23 Guarda-hilos.....	42			
24 Mensajero y cartero.....	11			
25 Gastos de oficina.....	3			
<i>Tuhumba</i>				
26 Telegrafista de 3 ^a	80			
<i>Al frente</i>	1 843	179 316	83 911	1 006 932

	ITEM		INCISO	
	MES	AÑO	MES	AÑO
	\$ ^{m/n}	\$ ^{m/n}	\$ ^{m/n}	\$ ^{m/n}
<i>Del frente.....</i>	1 843	179 316	83 911	1 006 932
27 Mensajero.....	11			
28 Gastos de oficina.....	3			
<i>San Pedro</i>				
29 Telegrafista de 3ª.....	80			
30 Mensajero.....	11			
31 Gastos de oficina.....	3			
<i>Chañar</i>				
32 Telegrafista de 1ª.....	100			
33 Id. de 3ª.....	80			
34 Guarda-hilos.....	42			
35 Mensajero.....	11			
36 Alquiler de casa.....	9			
37 Gastos de oficina.....	3			
	2 196	26 352		
PROVINCIA DE SANTIAGO DEL ESTERO				
<i>Santiago</i>				
<i>Item 5</i>				
1 Telegrafista de 1ª.....	100			
2 Dos id. de 3ª á 80.....	160			
3 Guarda-hilos.....	42			
4 Mensajero.....	20			
5 Alquiler de casa.....	25			
6 Gastos de oficina.....	10			
<i>Ojo de Agua</i>				
7 Telegrafista de 3ª (Encargado de Correos).	80			
8 Guarda-hilos.....	42			
9 Mensajero y cartero.....	11			
10 Alquiler de casa.....	8			
11 Gastos de oficina.....	3			
<i>Loroto</i>				
12 Telegrafista de 3ª (Encargado de Correos).	80			
13 Guarda-hilos.....	42			
14 Mensajero y cartero.....	11			
15 Gastos de oficina.....	3			
<i>A la vuelta.....</i>	637	205 668	83 911	1 006 932

	ITEM		INCISO	
	MES	AÑO	MES	AÑO
	\$ ^{m/n}	\$ ^{m/n}	\$ ^{m/n}	\$ ^{m/n}
<i>De la vuelta</i>	637	205 668	83 911	1 006 932
<i>Salavina</i>				
16 Telegrafista de 3ª (Encargado de Correos).	80			
17 Guarda-hilos	42			
18 Mensajero y cartero	11			
19 Gastos de oficina	3			
<i>Atamisqui</i>				
20 Telegrafista de 3ª (Encargado de Correos).	80			
21 Guarda-hilos	42			
22 Mensajero y cartero	11			
23 Gastos de oficina	3			
<i>Saladillo</i>				
24 Telegrafista de 3ª (Encargado de Correos y Guarda-hilos	80			
25 Alquiler de casa	6			
26 Gastos de oficina	3			
<i>Vinará</i>				
27 Telegrafista de 3ª (Encargado de Correos y Guarda-hilos	80			
28 Alquiler de casa	6			
29 Gastos de oficina	3			
	1 087	13 044		
3.ª SECCION				
<i>Item 6</i>				
1 Inspector	207			
<i>Pavand</i>				
2 Telegrafista	125			
3 Dos id. de 1ª á 100	200			
4 Tres id. de 2ª á 90	270			
5 Tres id. de 3ª á 80	240			
6 Dos Guarda-hilos á 42	84			
7 Dos Mensajeros á 16	32			
8 Alquiler de casa	32			
9 Gastos de oficina	20			
<i>Al frente</i>	1 210	218 712	83 911	1 006 932

	I T E M		I N C I S O	
	MES	AÑO	MES	AÑO
	\$ ^{m/n}	\$ ^{m/n}	\$ ^{m/n}	\$ ^{m/n}
<i>Del frente.....</i>	1 210	218 712	83 911	1 006 932
<i>Antonio Tomás</i>				
10 Telegrafista de 3ª (Encargado de Correos).	80			
11 Guarda-hilos.....	42			
12 Mensajero y cartero.....	11			
13 Alquiler de casa.....	8			
14 Gastos de oficina.....	3			
<i>La Paz</i>				
15 Telegrafista de 2ª (Encargado de Correos).	90			
16 Id. de 3ª.....	80			
17 Guarda-hilos.....	42			
18 Mensajero y cartero.....	21			
19 Alquiler de casa.....	13			
20 Gastos de oficina.....	3			
<i>Diamante</i>				
21 Telegrafista de 3ª (Encargado de Correos).	80			
22 Guarda-hilos.....	42			
23 Mensajero y cartero.....	11			
24 Gastos de oficina.....	3			
<i>Victoria</i>				
25 Telegrafista de 2ª (Encargado de Correos).	90			
26 Id. de 3ª.....	80			
27 Mensajero y cartero.....	11			
28 Guarda-hilos.....	42			
29 Gastos de oficina.....	6			
<i>Tala</i>				
30 Telegrafista de 3ª (Encargado de Correos).	80			
31 Guarda-hilos.....	42			
32 Mensajero y Cartero.....	21			
33 Gastos de oficina.....	3			
<i>Ologoyá</i>				
34 Telegrafista de 2ª (Encargado de Correos).	90			
35 Id. de 3ª.....	80			
<i>A la vuelta.....</i>	2 284	218 712	83 911	1 006 932

	ITEM		INCISO	
	MES	AÑO	MES	AÑO
	\$ ^{m/n}	\$ ^{m/n}	\$ ^{m/n}	\$ ^{m/n}
<i>De la vuelta</i>	2 284	2 18 712	83 911	1 006 932
36 Guarda-hilos	42			
37 Mensajero y cartero	21			
38 Gastos de oficina	3			
<i>Gualeguay</i>				
39 Telegrafista de 1ª	100			
40 Id. de 3ª	80			
41 Guarda-hilos	42			
42 Mensajero á caballo	21			
43 Gastos de oficina	4			
<i>Gualeguaychú</i>				
44 Telegrafista de 1ª	100			
45 Id. de 3ª	80			
46 Guarda-hilos	42			
47 Mensajero y cartero á caballo	21			
48 Alquiler de casa	26			
49 Gastos de oficina	4			
<i>Villaguay</i>				
50 Telegrafista de 3ª (Encargado de Correos)	80			
51 Guarda-hilos	42			
52 Mensajero y cartero	11			
53 Gastos de oficina	4			
<i>San José de Feliciano</i>				
54 Telegrafista de 3ª (Encargado de Correos)	80			
55 Guarda-hilos	42			
56 Mensajero	11			
57 Gastos de oficina	3			
<i>Villa Rica</i>				
58 Telegrafista de 3ª	80			
59 Guarda-hilos	42			
60 Mensajero	11			
61 Alquiler de casa	9			
62 Gastos de oficina	3			
<i>Al frente</i>	3 288	2 18 712	83 911	1 006 932

	ITEM		INCISO	
	MES	AÑO	MES	AÑO
	\$ ^{m/n}	\$ ^{m/n}	\$ ^{m/n}	\$ ^{m/n}
<i>Del frente.....</i>	3 288	218 712	83 911	1 006 932
<i>Bernandarias</i>				
63 Telegrafista de 3ª.....	80			
<i>Santa Helena</i>				
64 Telegrafista de 3ª (Encargado de Correos).	80			
65 Gastos de oficina.....	3			
	<u>3 451</u>	<u>41 412</u>		
CORRIENTES				
<i>Corrientes</i>				
<i>Item 7</i>				
1 Telegrafista, Jefe.....	125			
2 Id. de 1ª.....	100			
3 Id. de 2ª.....	90			
4 Id. de 3ª.....	80			
5 Guarda hilos.....	42			
6 Dos Mensajeros á 11.....	22			
7 Gastos de oficina.....	17			
8 Alquiler de casa.....	30			
<i>Paso de la Patria</i>				
9 Telegrafista de 3ª (Encargado de Correos y Guarda hilos).....	80			
10 Gastos de oficina.....	4			
<i>Empedrado</i>				
11 Telegrafista de 3ª (Encargado de Correos).	80			
12 Guarda-hilos.....	42			
13 Mensajero y cartero.....	11			
14 Alquiler de casa.....	12			
15 Gastos de oficina.....	3			
<i>Bella Vista</i>				
16 Telegrafista de 1ª (Encargado de Correos).	100			
17 Id. de 3ª.....	80			
18 Guarda-hilos.....	42			
19 Mensajero y cartero.....	11			
<i>A la vuelta.....</i>	<u>971</u>	<u>260 124</u>	<u>83 911</u>	<u>1 006 932</u>

	ITEM		INCISO	
	MES	AÑO	MES	AÑO
	\$ ^{m/n}	\$ ^{m/n}	\$ ^{m/n}	\$ ^{m/n}
<i>De la vuelta</i>	971	260 124	83 911	1 006 932
20 Alquiler de un vehículo	10			
21 Gastos de oficina	6			
<i>Goya</i>				
22 Telegrafista de 1 ^a (Encargado de Correos).	100			
23 Id. de 2 ^a	90			
24 Id. de 3 ^a	80			
25 Guarda-hilos	42			
26 Mensajero y cartero á caballo	21			
27 Alquiler de casa	25			
28 Gastos de oficina	10			
<i>Esquina</i>				
29 Telegrafista de 3 ^a	80			
30 Guarda-hilos	42			
31 Mensajero	11			
32 Alquiler de casa	17			
33 Gastos de oficina	3			
<i>San Roque</i>				
34 Telegrafista de 3 ^a (Encargado de Correos).	80			
35 Guarda-hilos	42			
36 Mensajero y cartero	11			
37 Alquiler de casa	10			
38 Gastos de oficina	3			
<i>Mercedes</i>				
39 Telegrafista de 3 ^a (Encargado de Correos).	80			
40 Guarda-hilos	42			
41 Mensajero y cartero	11			
42 Alquiler de casa	12			
43 Gastos de oficina	3			
<i>Cruzada - Cuatúa</i>				
44 Telegrafista de 3 ^a (Encargado de Correos).	80			
45 Guarda-hilos	42			
46 Mensajero	11			
47 Alquiler de casa	10			
48 Gastos de oficina	3			
<i>Al frente</i>	1 948	260 124	83 911	1 006 932

	ITEM		INCISO	
	MES	AÑO	MES	AÑO
	\$ ^{m/n}	\$ ^{m/n}	\$ ^{m/n}	\$ ^{m/n}
<i>Del frente.....</i>	1 948	260 124	83 911	1 006 932
<i>Lavalle</i>				
49 Telegrafista de 3ª (Encargado de Correos y Guarda-hilos).....	80			
50 Mensajero y cartero.....	11			
51 Gastos de oficina.....	3			
	<u>2 042</u>	24 504		
SECCION 4ª				
<i>Item 8</i>				
1 Inspector.....	181			
<i>Uruguay</i>				
2 Telegrafista, Jefe.....	103			
3 Telegrafista de 1ª.....	100			
4 Id. de 2ª.....	90			
5 Dos id. de 3ª á 80.....	160			
6 Guarda-hilos.....	42			
7 Dos Mensajeros á 11.....	22			
8 Gastos de oficina.....	12			
<i>Concordia</i>				
9 Telegrafista de 1ª.....	100			
10 Id. de 2ª.....	90			
11 Dos id. de 3ª á 80.....	160			
12 Guarda-hilos.....	42			
13 Dos Mensajeros á 11.....	22			
14 Gastos de oficina.....	12			
<i>Villa Colon</i>				
15 Telegrafista de 3ª (Encargado de Correos).	80			
16 Guarda-hilos.....	42			
17 Mensajero y cartero.....	11			
18 Gastos de oficina.....	3			
<i>Federacion</i>				
19 Telegrafista de 3ª (Encargado de Correos).	80			
20 Guarda-hilos.....	42			
21 Mensajero.....	11			
22 Gastos de oficina.....	4			
<i>A la vuelta.....</i>	1 409	284 628	83 911	1 006 932

	ITEM		INCISO	
	MES	AÑO	MES	AÑO
	\$ ^{m/n}	\$ ^{m/n}	\$ ^{m/n}	\$ ^{m/n}
<i>De la vuelta</i>	1 409	284 628	83 911	1 006 932
<i>Mocoretá</i>				
23 Telegrafista de 3ª (Guarda-hilos)	80			
24 Gastos de oficina	3			
<i>Monte Caseros</i>				
25 Telegrafista de 2ª (Encargado de Correos)	90			
26 Id. de 3ª	80			
27 Guarda-hilos	42			
28 Mensajero y cartero	11			
29 Alquiler de casa	11			
30 Gastos de oficina	4			
<i>Paso de los Libres</i>				
31 Telegrafista de 1ª (Encargado de Correos)	100			
32 Id. de 2ª	90			
33 Id. de 3ª	80			
34 Guarda-hilos	42			
35 Mensajero y cartero	11			
36 Gastos de oficina	6			
<i>La Cruz</i>				
37 Telegrafista de 3ª (Encargado de Correos)	80			
38 Guarda-hilos	42			
39 Mensajero y cartero	11			
40 Alquiler de casa	10			
41 Gastos de oficina	3			
<i>San Martín</i>				
42 Telegrafista de 3ª (Encargado de Correos)	80			
43 Mensajero y cartero	11			
44 Alquiler de casa	11			
45 Gastos de oficina	3			
<i>Olvear</i>				
46 Telegrafista de 3ª (Encargado de Correos)	80			
47 Guarda-hilos	42			
48 Mensajero y cartero	11			
<i>Al frente</i>	2 443	284 628	83 911	1 006 932

	ITEM		INCISO	
	MES	AÑO	MES	AÑO
	\$ ^m / _n	\$ ^m / _n	\$ ^m / _n	\$ ^m / _n
<i>Del frente.....</i>	2 443	284 628	83 911	1 006 932
49 Alquiler de casa.....	10			
50 Gastos de oficina.....	3			
<i>Santo Tomé</i>				
51 Telegrafista de 3ª.....	80			
52 Guarda-hilos.....	42			
53 Mensajero.....	11			
54 Alquiler de casa.....	10			
55 Gastos de oficina.....	3			
<i>Pesadas</i>				
56 Telegrafista de 3ª.....	80			
57 Guarda-hilos.....	42			
58 Mensajero.....	11			
59 Alquiler de casa.....	10			
60 Gastos de oficina.....	3			
<i>Garruchos</i>				
61 Telegrafista de 3ª (Encargado de Correos).	80			
62 Guarda-hilos.....	42			
63 Mensajero.....	11			
64 Gastos de oficina.....	4			
<i>Puerto Roca</i>				
65 Telegrafista de 3ª.....	80			
66 Guarda-hilos.....	42			
67 Mensajero.....	11			
68 Gastos de oficina.....	3			
	3 021	36 252		
SECCION 5ª				
<i>Item 9</i>				
1 Inspector.....	181			
<i>Tucuman</i>				
2 Telegrafista, Gefe.....	103			
3 Id. de 1ª.....	100			
<i>A la vuelta.....</i>	384	320 880	83 911	1 006 932

	I T E M		I N C I S O	
	MES	AÑO	MES	AÑO
	\$ ^{m/n}	\$ ^{m/n}	\$ ^{m/n}	\$ ^{m/n}
<i>De la vuelta.....</i>	384	320 880	83 911	1 006 932
4 Dos id. de 2ª á 90.....	180			
5 Cuatro id. de 3ª á 80.....	320			
6 Dos Guarda-hilos á 42.....	84			
7 Dos Mensajeros á 11.....	22			
8 Gastos de oficina.....	20			
<i>Menteros</i>				
9 Telegrafista de 3ª (Encargado de Correos).	80			
10 Guarda-hilos.....	42			
11 Mensajero y cartero.....	11			
12 Alquiler de casa.....	10			
13 Gastos de oficina.....	3			
<i>Medina</i>				
14 Telegrafista de 3ª (Encargado de Correos).	80			
15 Guarda-hilos.....	42			
16 Mensajero y cartero.....	11			
17 Gastos de oficina.....	3			
<i>Cocha</i>				
18 Telegrafista de 2ª (Encargado de correos).	90			
19 Guarda-hilos.....	42			
20 Mensajero y cartero.....	11			
21 Gastos de oficina.....	4			
<i>Concepcion</i>				
22 Telegrafista de 3ª (Encargado de correos).	80			
23 Guarda-hilos.....	42			
24 Mensajero y cartero.....	11			
25 Gastos de oficina.....	3			
<i>Famaillá</i>				
26 Telegrafista de 3ª (Encargado de correos).	80			
27 Guarda-hilos.....	42			
28 Mensajero y cartero.....	11			
29 Gastos de oficina.....	3			
<i>Trancas</i>				
30 Telegrafista de 3ª (Encargado de correos).	80			
<i>Al frente.....</i>	1 791	328 880	83 911	1 006 932

	ITEM		INCISO	
	MES	AÑO	MES	AÑO
	\$ ^{m/n}	\$ ^{m/n}	\$ ^{m/n}	\$ ^{m/n}
<i>Del frente.....</i>	1 791	320 880	83 911	1 006 932
31 Guarda-hilos.....	42			
32 Mensajero y cartero.....	11			
33 Gastos de oficina.....	3			
	1 847	22 164		
PROVINCIA DE CATAMARCA				
<i>Catamarca</i>				
<i>Item 10</i>				
1 Telegrafista de 1 ^a	100			
2 Id. de 2 ^a	90			
3 Id. de 3 ^a	80			
4 Guarda-hilos.....	42			
5 Mensajero.....	11			
6 Alquiler de casa.....	26			
7 Gastos de oficina.....	8			
<i>Amadores</i>				
8 Telegrafista de 3 ^a (Encargado de correos y Guarda-hilos.....)	80			
9 Alquiler de casa.....	8			
10 Gastos de oficina.....	3			
<i>La Constancia</i>				
11 Telegrafista de 3 ^a (Guarda-hilos).....	80			
12 Alquiler de casa.....	6			
13 Gastos de oficina.....	3			
<i>Andalgatá</i>				
14 Telegrafista de 3 ^a (Encargado de correos).....	80			
15 Mensajero y cartero.....	11			
16 Guarda-hilos.....	42			
17 Gastos de oficina.....	3			
<i>Belen</i>				
18 Telegrafista de 3 ^a (Encargado de Correos).....	80			
19 Guarda-hilos.....	42			
20 Mensajero y cartero.....	11			
21 Gastos de oficina.....	3			
<i>A la vuelta.....</i>	809	343 044	83 911	1 006 932

	ITEM		INCISO	
	MES	AÑO	MES	AÑO
	\$ ^{m/n}	\$ ^{m/n}	\$ ^{m/n}	\$ ^{m/n}
<i>De la vuelta.</i>	809	343 044	83 911	1 006 932
<i>Tinogasta</i>				
22 Telegrafista de 3ª (Encargado de correos).	80			
23 Guarda-hilos.....	42			
24 Mensajero y cartero.....	11			
25 Gastos de oficina.....	3			
<i>Santa María</i>				
26 Telegrafista de 3ª (Encargado de Correos y Guarda-hilos.....	80			
27 Gastos de oficina.....	3			
	1 028	12 336		
LA RIOJA				
<i>Item 11</i>				
1 Telegrafista de 1ª.....	100			
2 Telegrafista de 3ª.....	80			
3 Guarda-hilos.....	42			
4 Mensajero.....	11			
5 Alquiler de casa.....	20			
6 Gastos de oficina.....	8			
<i>Villa Argentina</i>				
7 Telegrafista de 3ª (Administrador de Correos).....	80			
8 Guarda-hilos.....	42			
9 Mensajero y cartero.....	11			
10 Alquiler de casa.....	15			
11 Gastos de oficina.....	3			
	412	4 944		
PROVINCIA DE SALTA				
SECCION 6ª				
<i>Item 12</i>				
1 Inspector.....	181			
<i>Salta</i>				
2 Telegrafista de 1ª.....	100			
3 Id. de 2ª.....	90			
<i>Al frente.....</i>	371	360 324	83 911	1 006 932

	ITEM		INCISO	
	MES	AÑO	MES	AÑO
	\$ ^{m/n}	\$ ^{m/n}	\$ ^{m/n}	\$ ^{m/n}
<i>Del frente.....</i>	371	360 324	83 911	1 006 932
4 Dos id. de 3ª á 8o.....	160			
5 Guarda-hilos.....	42			
6 Mensajero.....	11			
7 Gastos de oficina.....	10			
<i>Cobos</i>				
8 Telegrafista de 3ª (Administrador de Correos).....	80			
9 Mensajero y cartero.....	11			
10 Guarda-hilos.....	42			
11 Gastos de oficina.....	3			
<i>Metan</i>				
12 Telegrafista de 3ª.....	80			
13 Guarda-hilos.....	42			
14 Gastos de oficina.....	3			
<i>Rosario de la Frontera</i>				
15 Telegrafista de 3ª (Administrador de Correos).....	80			
16 Guarda-hilos.....	42			
17 Mensajero y cartero.....	11			
18 Alquiler de casa.....	10			
19 Gastos de oficina.....	3			
<i>Covillos</i>				
20 Telegrafista de 3ª (Administrador de Correos).....	80			
21 Guarda-hilos.....	42			
22 Mensajero y cartero.....	11			
23 Gastos de oficina.....	3			
<i>Rosario de Lerma</i>				
24 Telegrafista de 3ª (Administrador de Correos y Guarda-hilos).....	80			
25 Gastos de oficina.....	3			
<i>Chicana</i>				
26 Telegrafista de 3ª (Administrador de Correos y Guarda-hilos).....	80			
27 Gastos de oficina.....	3			
<i>A la vuelta.....</i>	1 303	360 324	83 911	1 006 932

	ITEM		INCISO	
	MES	AÑO	MES	AÑO
	\$ ^{m/n}	\$ ^{m/n}	\$ ^{m/n}	\$ ^{m/n}
<i>De la vuelta.....</i>	1 303	360 324	83 911	1 006 952
<i>Guachipas</i>				
28 Telegrafista de 3ª (Administrador de Correos).....	80			
29 Guarda-hilos.....	42			
30 Gastos de oficina.....	3			
<i>San Carlos</i>				
31 Telegrafista de 3ª (Administrador de Correos y Guarda-hilos).....	80			
32 Mensajero y cartero.....	11			
33 Gastos de oficina.....	3			
<i>Cafayate</i>				
34 Telegrafista de 3ª (Administrador de Correos).....	80			
35 Guarda-hilos.....	42			
36 Mensajero y cartero.....	11			
37 Gastos de oficina.....	3			
	1 658	19 896		
PROVINCIA DE JUJUY				
<i>Item 13</i>				
1 Inspector.....	181			
<i>Jujuy</i>				
2 Telegrafista de 1ª.....	100			
3 Id. de 2ª.....	90			
4 Id. de 3ª.....	80			
5 Guarda-hilos.....	42			
6 Mensajero.....	11			
7 Alquiler de casa.....	16			
8 Gastos de oficina.....	8			
<i>Perico de San Antonio</i>				
9 Telegrafista de 3ª (Administrador de correos).....	80			
10 Guarda-hilos.....	42			
11 Mensajero y cartero.....	11			
12 Gastos de oficina.....	3			
<i>Al frente.....</i>	664	380 220	83 911	1 006 932

	ITEM		INCISO	
	MES	AÑO	MES	AÑO
	\$ ^{m/n}	\$ ^{m/n}	\$ ^{m/n}	\$ ^{m/n}
<i>Del frente.....</i>	664	380 220	83 911	1 006 932
<i>Tilcara</i>				
13 Telegrafista de 3ª (Administrador de Correos).....	80			
14 Guarda-hilos.....	42			
15 Mensajero y cartero.....	11			
16 Gastos de oficina.....	3			
<i>Sumahuaica</i>				
17 Telegrafista de 2ª (Administrador de Correos).....	90			
18 Id. de 3ª.....	80			
19 Guarda-hilos.....	42			
20 Mensajero y cartero.....	11			
21 Gastos de oficina.....	4			
<i>Quiaca</i>				
22 Telegrafista de 2ª (Administrador de Correos)	90			
23 Id. de 3ª.....	80			
24 Guarda-hilos.....	42			
25 Mensajero y cartero.....	12			
26 Gastos de oficina.....	3			
<i>San Pedro</i>				
27 Telegrafista de 3ª (Administrador de Correos y Guarda-hilos).....	80			
28 Gastos de oficina.....	3			
<i>Reduccion</i>				
29 Telegrafista de 3ª (Administrador de Correos y Guarda-hilos).....	80			
30 Gastos de oficina.....	3			
<i>Ledesma</i>				
31 Telegrafista de 3ª (Administrador de Correos).....	80			
32 Guarda-hilos.....	42			
33 Mensajero y cartero.....	11			
34 Gastos de oficina.....	3			
<i>A la vuelta.....</i>	1 556	380 220	83 911	1 006 932

	ITEM		INCISO	
	MES	AÑO	MES	AÑO
	\$ ^{m/n}	\$ ^{m/n}	\$ ^{m/n}	\$ ^{m/n}
<i>De la vuelta.....</i>	1 556	380 220	83 911	1 006 932
<i>San Lorenzo</i>				
35 Telegrafista de 3ª (Administrador de Correos y Guarda-hilos).....	80			
36 Gastos de oficina.....	3			
<i>Rio de las Piedras</i>				
37 Telegrafista de 3ª (Administrador de Correos y Guarda-hilos).....	80			
38 Gastos de oficina.....	3			
<i>Ouan</i>				
39 Telegrafista de 2ª (Administrador de Correos).....	90			
40 Telegrafista de 3ª.....	80			
41 Guarda-hilos.....	42			
42 Mensajero y cartero.....	11			
43 Alquiler de casa.....	8			
44 Gastos de oficina.....	4			
	1 957	23 484		
SECCION 7ª				
<i>Item 14</i>				
1 Inspector.....	181			
<i>Azul</i>				
2 Telegrafista (Administrador de Correos).....	103			
3 Id. de 1ª.....	100			
4 Dos id. de 2ª á 90.....	180			
5 Tres id. de 3ª á 80.....	240			
6 Dos Guarda-hilos á 42.....	84			
7 Dos Mensajeros-carteros á 20.....	40			
8 Gastos de oficina y alquiler de casa.....	60			
<i>Olavaria</i>				
9 Telegrafista de 1ª.....	100			
10 Id. de 2ª.....	90			
11 Id. de 3ª.....	80			
12 Guarda-hilos.....	42			
<i>Al frente.....</i>	1 300	403 704	83 911	1 006 932

	ITEM		INCISO	
	MES	AÑO	MES	AÑO
	\$ ^{m/n}	\$ ^{m/n}	\$ ^{m/n}	\$ ^{m/n}
<i>Del frente...</i>	1 300	403 704	83 911	1 006 932
13 Mensajero.....	11			
14 Alquiler de casa.....	20			
15 Gastos de oficina.....	6			
16 Transporte de la correspondencia.....	18			
<i>Atucyo Ceibo</i>				
17 Telegrafista de 3ª.....	80			
18 Guarda-hilos.....	42			
19 Alquiler de casa.....	10			
20 Gastos de oficina.....	3			
<i>Lavalle</i>				
21 Telegrafista de 3ª.....	80			
22 Guarda-hilos.....	42			
23 Gastos de oficina.....	3			
<i>Sauce</i>				
24 Telegrafista de 3ª.....	80			
25 Guarda-hilos.....	42			
26 Alquiler de casa.....	11			
27 Gastos de oficina.....	4			
<i>Guaminí</i>				
28 Telegrafista de 1ª.....	100			
29 Dos id. de 3ª á 80.....	160			
30 Dos guarda hilos á 42.....	84			
31 Gastos de oficina.....	10			
<i>Trenque-Lauquen</i>				
32 Telegrafista de 2ª.....	90			
33 Id. de 3ª.....	80			
34 Guarda-hilos.....	42			
35 Gastos de oficina.....	6			
<i>Casimé</i>				
36 Telegrafista de 1ª.....	100			
37 Id. de 3ª.....	30			
<i>A la vuelta...</i>	2 504	403 704	83 911	1 006 932

	ITEM		INCISO	
	MES	AÑO	MES	AÑO
	\$ ^{m/n}	\$ ^{m/n}	\$ ^{m/n}	\$ ^{m/n}
<i>De la vuelta....</i>	2 504	403 704	83 911	1 006 932
38 Guarda-hilos.....	42			
39 Mensajero.....	11			
40 Alquiler de casa.....	13			
41 Gastos de oficina.....	6			
<i>Puan</i>				
42 Telegrafista de 1 ^a	100			
43 Id. de 3 ^a	80			
44 Guarda-hilos.....	42			
45 Gastos de oficina.....	6			
<i>Fuente Argentino</i>				
46 Telegrafista de 2 ^a	90			
47 Id de 3 ^a	80			
48 Guarda-hilos.....	42			
49 Gastos de oficina.....	6			
<i>Bahia Blanca</i>				
50 Telegrafista principal (Administrador de Correos).....	100			
51 Dos id. de 2 ^a á 90.....	180			
52 Dos id. de 3 ^a á 80.....	160			
53 Dos Guarda-hilos á 42.....	84			
54 Dos mensajeros á 11.....	22			
55 Gastos de oficina.....	20			
<i>Puerto Bahia Blanca</i>				
56 Telegrafista de 3 ^a	80			
57 Mensajero.....	11			
58 Gastos de oficina.....	6			
<i>Colorado</i>				
59 Telegrafista de 2 ^a	90			
60 Id. de 3 ^a	80			
61 Dos guarda-hilos á 42.....	84			
62 Gastos de oficina.....	6			
	3 945	47 340		
<i>Al frente....</i>	-	451 044	83 911	1 006 932

	ITEM		INCISO	
	MES	AÑO	MES	AÑO
	\$ ^{m/n}	\$ ^{m/n}	\$ ^{m/n}	\$ ^{m/n}
<i>Del frente . . .</i>	—	451 044	83 911	1 006 932
SECCION 8ª				
LINEA TELEGRÁFICA DEL ESTE				
<i>1ª Estacion Velez Sarfield</i>				
<i>Item 15</i>				
1 Telegrafista de 3ª (Administrador de Correos).....	80			
2 Gastos de oficina.....	3			
<i>Cabrera</i>				
3 Telegrafista de 3ª (Administrador de Correos).....	80			
4 Gastos de oficina.....	3			
<i>Rio 4º</i>				
5 Telegrafista de 1ª.....	100			
6 Id de 3ª.....	80			
7 Guarda-hilos.....	42			
8 Mensajero.....	11			
9 Alquiler de casa.....	10			
10 Gastos de oficina.....	5			
<i>Sampacho</i>				
11 Telegrafista de 3ª (Administrador de Correos).....	80			
12 Gastos de oficina.....	3			
<i>Chajan</i>				
13 Telegrafista de 3ª (Administrador de Correos).....	80			
14 Gastos de oficina.....	3			
<i>Mercedes (San Luis)</i>				
15 Telegrafista de 2ª.....	90			
16 Id. de 3ª.....	80			
<i>A la vuelta . . .</i>	750	451 044	83 911	1 006 932

	ITEM		INCISO	
	MES	AÑO	MES	AÑO
	\$ ^{m/n}	\$ ^{m/n}	\$ ^{m/n}	\$ ^{m/n}
<i>De la vuelta.....</i>	750	451 044	83 911	1 006 932
17 Mensajero.....	11			
18 Alquiler de casa.....	10			
19 Gastos de oficina.....	5			
<i>Fraga</i>				
20 Telegrafista de 3ª (Administrador de Correos).....	80			
21 Gastos de oficina.....	3			
<i>Elto Grande</i>				
22 Telegrafista de 3ª (Administrador de Correos).....	80			
23 Gastos de oficina.....	3			
<i>San Luis</i>				
24 Telegrafista de 1ª.....	100			
25 Id. de 2ª.....	90			
26 Mensajero.....	11			
27 Alquiler de casa.....	10			
28 Gastos de oficina.....	5			
<i>Valde</i>				
29 Telegrafista de 3ª (Administrador de Correos).....	80			
30 Gastos de oficina.....	3			
<i>Elto Poncezo</i>				
31 Telegrafista de 3ª (Administrador de Correos).....	80			
32 Gastos de oficina.....	3			
<i>Desaguadero</i>				
33 Telegrafista de 3ª (Administrador de Correos).....	80			
34 Gastos de oficina.....	3			
<i>Al frente.....</i>	1 407	451 044	83 911	1 006 932

	ITEM		INCISO	
	MES	AÑO	MES	AÑO
	\$ ^{m/n}	\$ ^{m/n}	\$ ^{m/n}	\$ ^{m/n}
<i>Del frente.....</i>	1 407	451 044	83 911	1 006 932
<i>Tumuyan</i>				
35 Telegrafista de 3 ^a (Administrador de Correos).....	80			
<i>Santa Rosa</i>				
36 Telegrafista de 3 ^a (Administrador de Correos).....	80			
37 Gastos de oficina.....	3			
<i>Elto Verde</i>				
38 Telegrafista de 3 ^a (Administrador de Correos).....	80			
39 Gastos de oficina.....	3			
<i>San Martin</i>				
40 Telegrafista de 3 ^a	80			
41 Mensajero.....	11			
42 Gastos de oficina.....	3			
<i>Palmira</i>				
43 Telegrafista de 3 ^a (Administrador de Correos).....	80			
44 Gastos de oficina.....	3			
<i>Maipú</i>				
45 Telegrafista de 3 ^a (Administrador de Correos).....	80			
46 Mensajero.....	11			
47 Gastos de oficina.....	3			
<i>San Vicente</i>				
48 Telegrafista de 3 ^a (Administrador de Correos).....	80			
49 Mensajero.....	11			
50 Gastos de oficina.....	3			
<i>A la vuelta.....</i>	2 018	451 044	83 911	1 006 932

	ITEM		INCISO	
	MES	AÑO	MES	AÑO
	\$ ^{m/n}	\$ ^{m/n}	\$ ^{m/n}	\$ ^{m/n}
<i>De la vuelta.....</i>	2 018	451 044	83 911	1 006 932
<i>Mendoza</i>				
51 Telegrafista jefe.....	125			
52 Telegrafista de 1ª.....	100			
53 Dos id. de 2ª á 90.....	180			
54 Uno id. de 3ª.....	80			
55 Dos guarda-hilos á 42.....	84			
56 Dos mensajeros á 11.....	22			
57 Alquiler de casa.....	20			
58 Gastos de oficina.....	20			
<i>Jocoti, Ramblon, Retamito, Cañada Honda y Pocitos</i>				
59 Telegrafista de 3ª y Administrador de Correos y gastos de oficina á 83 c/una....	415			
<i>San Juan</i>				
60 Telegrafista de 1ª.....	100			
61 Id. de 2ª.....	90			
62 Dos id. de 3ª á 80.....	160			
63 Mensajero.....	11			
64 Guarda-hilos.....	42			
65 Alquiler de casa.....	20			
66 Gastos de oficina.....	10			
<i>La Paz</i>				
67 Telegrafista de 3ª.....	80			
68 Gastos de oficina.....	3			
	3 580	42 960		
SECCION 9ª				
<i>Territorios Nacionales</i>				
<i>Item 16</i>				
1 Inspector.....	181			
<i>Patagones</i>				
2 Telegrafista.....	100			
3 Id. de 2ª.....	90			
<i>Al frente.....</i>	371	494 004	83 911	1 006 932

	ITEM		INCISO	
	MES	AÑO	MES	AÑO
	\$ ^{m/n}	\$ ^{m/n}	\$ ^{m/n}	\$ ^{m/n}
<i>Del frente.....</i>	371	494 004	83 911	1 006 932
4 Dos telegrafistas de 3 ^a á 80.....	160			
5 Dos Guarda hilos á 42.....	84			
6 Dos mensajeros á 11.....	22			
7 Gastos de oficina y alquiler de casa.....	60			
<i>Boca del Rio Negro</i>				
8 Telegrafista de 2 ^a	90			
9 Id. de 3 ^a	80			
10 Mensajero.....	11			
11 Gastos de oficina.....	6			
<i>Wiedma</i>				
12 Telegrafista de 3 ^a	80			
13 Mensajero.....	11			
14 Gastos de oficina.....	6			
<i>Pozos</i>				
15 Telegrafista de 2 ^a	90			
16 Id. de 3 ^a	80			
17 Guarda-hilos.....	42			
18 Gastos de oficina.....	6			
<i>Pingles</i>				
19 Telegrafista de 2 ^a	90			
20 Id. de 3 ^a	80			
21 Guarda hilos.....	42			
22 Alquiler de casa.....	11			
23 Gastos de oficina.....	6			
<i>General Conesa</i>				
24 Telegrafista de 2 ^a	90			
25 Id. de 3 ^a	80			
26 Guarda-hilos.....	42			
27 Alquiler de casa.....	11			
28 Gastos de oficina.....	6			
<i>Negro Muerto</i>				
29 Telegrafista de 2 ^a	90			
<i>A la vuelta.....</i>	1 747	494 004	83 911	1 006 932

	ITEM		INCISO	
	MES	AÑO	MES	AÑO
	\$ ^{m/n}	\$ ^{m/n}	\$ ^{m/n}	\$ ^{m/n}
<i>De la vuelta</i>	1 747	494 004	83 911	1 006 932
30 Telegrafista de 3 ^a	80			
31 Guarda-hilos.....	42			
32 Gastos de oficina.....	6			
<i>Chocle Chico</i>				
33 Telegrafista de 2 ^a	90			
34 Id. de 3 ^a	80			
35 Guarda-hilos.....	42			
36 Gastos de oficina.....	6			
<i>Chimboró</i>				
37 Telegrafista de 2 ^a	90			
38 Id de 3 ^a	80			
39 Guarda-hilos.....	42			
40 Gastos de oficina.....	6			
<i>General Picoa</i>				
41 Telegrafista de 2 ^a	90			
42 Id. de 3 ^a	80			
43 Guarda-hilos.....	42			
44 Gastos de oficina.....	6			
<i>Tenquen</i>				
45 Telegrafista de 2 ^a	90			
46 Id. de 3 ^a	80			
47 Guarda-hilos.....	42			
48 Gastos de oficina.....	6			
<i>Vido del Condor</i>				
49 Telegrafista de 2 ^a	90			
50 Id. de 3 ^a	80			
51 Guarda-hilos.....	42			
52 Gastos de oficina.....	6			
<i>Rio Agrio</i>				
53 Telegrafista de 2 ^a	90			
54 Id. de 3 ^a	80			
<i>Al frente</i>	3 135	994 004	83 911	1 006 932

	ITEM		INCISO	
	MES	AÑO	MES	AÑO
	\$ ^{m/n}	\$ ^{m/n}	\$ ^{m/n}	\$ ^{m/n}
<i>Del frente.....</i>	3 135	494 004	83 911	1 006 932
55 Guarda-hilos.....	42			
56 Gastos de oficina.....	6			
<i>Tratayén</i>				
57 Telegrafista de 2ª.....	90			
58 Id. de 3ª.....	80			
59 Guarda-hilos.....	42			
60 Gastos de oficina.....	6			
<i>Paso de Los Indios</i>				
61 Telegrafista de 2ª.....	90			
62 Id. de 3ª.....	80			
63 Guarda-hilos.....	42			
64 Gastos de oficina.....	6			
	3 619	43 428		
GASTOS DE TELÉGRAFOS				
<i>Item 17</i>				
1 Para mantenimiento de líneas, incluso las militares.....	2 500			
2 Para impresion de formulas.....	2 000			
3 Compra de materiales.....	2 000			
4 Creacion de nuevas oficinas, empleos, viáticos y gastos extraordinarios.....	1 500			
5 Para pasajes de empleados y fletes de materiales.....	600			
	8 600	103 200		
SEGUNDA DIVISION				
<i>Oficina de Correos</i>				
SERVICIO INTERNO EN LA REPÚBLICA				
<i>Item 18</i>				
1 Oficial Mayor Director de Division.....	250			
2 Inspector de Correos.....	200			
3 Oficial.....	83			
4 Id. auxiliar.....	70			
5 Dos escribientes á 52.....	104			
6 Ordenanza.....	25			
<i>A la vuelta.....</i>	732	640 632	83 911	1 006 932

	ITEM		INCISO	
	MES	AÑO	MES	AÑO
	\$ ^{m/n}	\$ ^{m/n}	\$ ^{m/n}	\$ ^{m/n}
<i>De la vuelta</i>	732	640 632	83 911	1 006 932
SECCION DE LA CAPITAL				
<i>Oficina de Clasificacion</i>				
7 Gefe de Oficina.....	155			
8 Oficial 1°.....	62			
9 Auxiliar escribiente.....	52			
10 Encargado de la correspondencia oficial..	62			
11 Seis escribientes á 50.....	300			
12 Dos carteros (correspondencia oficial) á 47	94			
13 Cartero espreso.....	47			
14 Dos balijeros á 25.....	50			
<i>Oficina de Elbonados</i>				
15 Oficial, encargado de oficina.....	155			
16 Id.....	62			
17 Id. auxiliar.....	52			
18 Tres escribientes á 50.....	150			
19 Ocho carteros a 47.....	376			
<i>Oficina de Certificados</i>				
20 Oficial, gefe de oficina.....	155			
21 Id.....	62			
22 Id. auxiliar.....	52			
23 Seis escribientes á 50.....	300			
24 Seis carteros á 47.....	282			
25 Balijero.....	25			
<i>Oficina de Franquos</i>				
26 Oficial, gefe de oficina.....	155			
27 Id.	62			
28 Id. auxiliar.....	52			
29 Cuatro escribientes á 50.....	200			
30 Fallas de caja.....	10			
<i>Oficina Expedicien al Interior</i>				
31 Oficial, gefe de oficina.....	155			
32 Id.	62			
33 Id. 2°.....	52			
<i>Al frente</i>	3 973	640 632	83 911	1 006 932

	I T E M		I N C I S O	
	MES	AÑO	MES	AÑO
	\$ ^{m/n}	\$ ^{m/n}	\$ ^{m/n}	\$ ^{m/n}
<i>Del frente</i>	3 973	640 632	83 911	1 006 932
34 Seis escribientes á 50.....	300			
35 Cuatro Balijeros á 30.....	120			
36 Dos carteros á 47.....	94			
<i>Oficina de 1ª hora</i>				
37 Oficial, Jefe de Oficina.....	70			
38 Tres escribientes á 50.....	150			
39 Cuatro Balijeros á 30.....	120			
40 Para servicio de las diferentes oficinas en días feriados.....	200			
<i>Servicio Nocturno</i>				
41 Escribiente (encargado de franqueo).....	50			
42 Id. (abonados).....	50			
43 Dos id. (clasificación) á 50.....	100			
44 Escribiente (certificados).....	50			
45 Dos Balijeros para la oficina de clasifica- ción á 30.....	60			
<i>Oficina Lorea</i>				
46 Escribiente (Encargado de Oficina).....	52			
47 Id.....	50			
48 Alquiler de casa.....	50			
<i>Oficina Centro Sur</i>				
49 Escribiente (Encargado de Oficina).....	52			
50 Id.....	50			
51 Alquiler de casa.....	50			
<i>Oficina Centro Oeste</i>				
52 Escribiente (encargado de Oficina).....	52			
53 Id.....	50			
54 Alquiler de casa.....	50			
<i>Oficina Centro Norte</i>				
55 Escribiente (encargado de Oficina).....	52			
56 Id.....	50			
57 Alquiler de casa.....	50			
<i>A la vuelta</i>	5 945	640 632	83 911	1 006 932

	ITEM		INCISO	
	MES	AÑO	MES	AÑO
	\$ ^{m/n}	\$ ^{m/n}	\$ ^{m/n}	\$ ^{m/n}
<i>De la vuelta</i>	5 945	640 632	83 911	1 006 932
<i>Oficina Boca del Riachuelo</i>				
58 Oficial (encargado de Oficina).....	52			
59 Escribiente.....	50			
60 Dos carteros á 47.....	94			
61 Alquiler de casa.....	24			
<i>Oficina Barracas al Norte</i>				
62 Escribiente (encargado de Oficina).....	52			
63 Alquiler de casa.....	10			
<i>Oficina Plaza del Parque</i>				
64 Escribiente (encargado de Oficina).....	52			
65 Id.....	50			
66 Alquiler de casa.....	35			
<i>Oficina " 6 de Junio "</i>				
67 Escribiente (encargado de Oficina).....	52			
68 Escribiente.....	50			
69 Alquiler de casa.....	40			
<i>Oficinas nuevas</i>				
70 Para tres Oficinas nuevas á 142 cada una.	426			
	<u>6 932</u>	83 184		
PROVINCIA DE BUENOS AIRES				
<i>La Plata</i>				
<i>Item 19</i>				
1 Administrador.....	200			
2 Contador Interventor.....	160			
3 Oficial 1º.....	100			
4 Id. 2º.....	80			
5 Encargado de certificados y franqueo.....	100			
6 Auxiliar.....	60			
7 Encargado de expedicion y clasificacion....	100			
8 Auxiliar.....	60			
<i>Al frente</i>	860	723 816	83 911	1 006 932

	ITEM		INCISO	
	MES	AÑO	MES	AÑO
	\$ ^{m/n}	\$ ^{m/n}	\$ ^{m/n}	\$ ^{m/n}
<i>Del frente</i>	860	723 816	83 911	1 006 932
9 Jefe de carteros.....	100			
10 Auxiliar.....	60			
11 Encargado de Abonados y listas.....	100			
12 Auxiliar.....	60			
13 Inspector de carteros.....	60			
14 Cuatro escribientes á 50.....	200			
15 Seis carteros á 35.....	210			
16 Buzonista.....	40			
17 Guarda Conductor.....	40			
18 Balijero.....	35			
19 Portero.....	35			
20 Fallas de Caja.....	5			
21 Para mantencion de nueve caballos á 20...	180			
22 Alquiler de casa.....	200			
23 Gastos de Oficina.....	60			
24 Para mobiliario (por una sola vez) \$ 2000.	166,67			
<i>Ayacucho</i>				
25 Administrador.....	42			
26 Cartero.....	21			
27 Alquiler de casa.....	13			
28 Gastos de Oficina.....	4			
<i>Bragado</i>				
29 Administrador.....	42			
30 Cartero.....	21			
31 Alquiler de casa.....	12			
32 Gastos de Oficina.....	4			
33 Transporte de correspondencia.....	8			
<i>Chivilcoy</i>				
34 Administrador.....	42			
35 Cartero.....	21			
36 Alquiler de casa.....	12			
37 Gastos de Oficina.....	4			
<i>Chascomús</i>				
38 Administrador.....	31			
39 Cartero.....	21			
40 Alquiler de casa.....	12			
41 Gastos de Oficina.....	4			
<i>A la vuelta</i>	2 725,67	723 816	83 911	1 006 932

	ITEM		INCISO	
	MES	AÑO	MES	AÑO
	\$ ^{m/n}	\$ ^{m/n}	\$ ^{m/n}	\$ ^{m/n}
<i>De la vuelta.....</i>	2 725,67	723 816	83 911	1 006 932
<i>Chacabuco</i>				
42 Administrador.....	30			
43 Cartero.....	21			
44 Gastos de Oficina.....	4			
<i>Jumin</i>				
45 Encargado de Correos.....	20			
46 Alquiler de casa.....	10			
47 Gastos de Oficina.....	4			
<i>Dolores</i>				
48 Administrador.....	42			
49 Cartero.....	21			
50 Alquiler de casa.....	16			
51 Gastos de Oficina.....	4			
<i>San José de Flores</i>				
52 Administrador.....	50			
53 Auxiliar.....	40			
54 Cartero.....	22			
55 Alquiler de caballo.....	20			
56 Id. de casa y gastos de Oficina.....	60			
<i>Lobos</i>				
57 Administrador.....	21			
58 Cartero.....	13			
59 Alquiler de casa.....	10			
60 Gastos de Oficina.....	4			
<i>Maipú</i>				
61 Administrador.....	42			
62 Cartero.....	21			
63 Alquiler de casa.....	12			
64 Gastos de Oficina.....	4			
<i>Tigre</i>				
65 Administrador.....	30			
66 Cartero.....	20			
<i>Al frente.....</i>	3 266,67	723 816	83 911	1 006 932

	ITEM		INCISO	
	MES	AÑO	MES	AÑO
	\$ ^{m/n}	\$ ^{m/n}	\$ ^{m/n}	\$ ^{m/n}
<i>Del frente</i>	3 266,67	723 816	83 911	1 006 982
67 Alquiler de casa.....	12			
68 Gastos de Oficina.....	4			
<i>Mercedes</i>				
69 Administrador.....	52			
70 Escribiente.....	42			
71 Cartero.....	21			
72 Alquiler de casa.....	30			
73 Gastos de Oficina.....	4			
<i>Mercon</i>				
74 Administrador.....	30			
75 Cartero.....	21			
76 Alquiler de casa.....	12			
77 Gastos de Oficina.....	4			
<i>Pergamino</i>				
78 Administrador.....	21			
79 Cartero.....	11			
80 Gastos de Oficina.....	4			
81 Transporte de correspondencia.....	10			
<i>Villa de Lujan</i>				
82 Encargado.....	20			
83 Gastos de Oficina.....	4			
84 Transporte de correspondencia.....	12			
<i>Patagones</i>				
85 Administrador.....	21			
86 Cartero.....	16			
87 Alquiler de casa.....	10			
88 Transporte de correspondencia.....	18			
<i>San Fernando</i>				
89 Administrador.....	30			
90 Cartero.....	21			
91 Gastos de Oficina.....	4			
<i>A la vuelta</i>	3 700,67	723 816	83 911	1 006 932

	ITEM		INCISO	
	MES	AÑO	MES	AÑO
	\$ ^{m/n}	\$ ^{m/n}	\$ ^{m/n}	\$ ^{m/n}
<i>De la vuelta</i>	3 700,67	723 816	83 911	1 006 932
<i>San Antonio de Arco</i>				
92 Encargado.....	20			
93 Alquiler de casa.....	6			
94 Gastos de Oficina.....	4			
<i>Tandil</i>				
95 Administrador.....	30			
96 Cartero.....	21			
97 Gastos de Oficina.....	4			
<i>Salto</i>				
98 Encargado.....	20			
99 Alquiler de casa.....	6			
100 Gastos de Oficina.....	4			
<i>25 de Mayo</i>				
101 Administrador.....	30			
102 Cartero.....	21			
103 Gastos de Oficina.....	4			
<i>9 de Julio</i>				
104 Encargado.....	20			
105 Alquiler de casa.....	7			
106 Gastos de Oficina.....	4			
107 Transporte de correspondencia.....	10			
<i>Campana</i>				
108 Encargado.....	16			
<i>Suarez</i>				
109 Administrador.....	42			
110 Cartero.....	21			
111 Alquiler de casa.....	12			
112 Gastos de Oficina.....	4			
<i>Al frente</i>	4 006,67	723 816	83 911	1 006 932

	ITEM		INCISO	
	MES	AÑO	MES	AÑO
	\$ ^{m/n}	\$ ^{m/n}	\$ ^{m/n}	\$ ^{m/n}
<i>Del frente.....</i>	4 006,67	723 816	83 911	1 006 932
<i>Rojas</i>				
113 Administrador.....	42			
114 Cartero.....	21			
115 Alquiler de casa.....	12			
116 Gastos de Oficina.....	4			
<i>Arrecifes</i>				
117 Encargado.....	20			
118 Gastos de Oficina.....	4			
119 Para Encargados de Correos en: Altamirano, Cacharí, Cármen de Areco, Ensenada, Magdalena, Marcos Paz, Saladillo, Tapalqué:—Ocho oficinas á \$ 14 c/u	112			
120 Para Encargados de Correos en: Adrogué, Barracas al Sud, Balcarce, Cañuelas, General Alvear, Exaltacion de la Cruz, Las Heras, Merlo, Moreno, Monte, Navarro, Pilar, Ramos Mejia, Rauch, San Justo, San Andrés de Giles, San Vicente y Taillade:—Diez y ocho oficinas á \$ 12 c/u.....	216			
121 Para Encargados de Correos en: Atalaya, Floresta, General Rodriguez, General Puirredon, Las Hermanas, Lobería, Lincoln, Mar Chiquita, Necochea, Colonia Olavarria, Punta Lara, San Carlos (Bolívar), Suipacha, San Martin, Tordillo, Tuyú, Tres Arroyos, Vecino, Pila, Blanca Grande, Coronel Pringles, Suarez y Laguna Blanca:—Veinte y tres oficinas á \$ 9 c/u.....	207			
122 Para transporte de correspondencia en Campana.....	12			
123 Para transporte de correspondencia en San Justo.....	6			
124 Id. id. id en San Antonio de Areco.....	8			
125 Id. Id. al puerto en Bahía Blanca.....	10			
126 Para gastos de Oficina en las cuarenta y nueve oficinas que anteceden á \$ 2 c/u....	98			
127 Doce carteros de 1ª á \$ 50 c/u.....	600			
	5 378,67	64 544,04		
<i>A la vuelta.....</i>	—	788 360,94	83 911	1 006 932

	ITEM		INCISO	
	MES	AÑO	MES	AÑO
	\$ ^{m/12}	\$ ^{m/12}	\$ ^{m/12}	\$ ^{m/12}
<i>De la vuelta.....</i>	-	788 360,04	83 911	1 006 932
PROVINCIA DE SANTA FÉ				
<i>Santa Fé</i>				
<i>Item 20</i>				
1 Administrador.....	100			
2 Contador Interventor.....	80			
3 Escribiente.....	52			
4 Dos id. á \$ 50 c/u.....	100			
5 Dos Carteros á \$ 30 c/u.....	60			
6 Ordenanza.....	20			
7 Gastos de Oficina.....	20			
8 Escribiente (encargado de la oficina marítima).....	50			
9 Para Encargados en las Colonias Cavour, Humboldt, Grüti, Frank, Las Tunas, Cayastacito, Emilia, San Justo, Santa Rosa, Cayastá, Helvecia, San Javier, Alejandra, Mal Abrigo, Santa María y San Jerónimo: Diez y seis á \$ 12 c/u.....	192			
10 Para Encargados en las Colonias: San Martín, Pilar, Rivadavia, Felicia, California, Oroño. Jesús María, Santa Teresa, Larguía, Jessler, Nueva Roma, Aurelia, Rafaela, Susana, Puente Roca, Matilde, San Carlos, Córdoba, Clodomira, Nuevo Torino, Francesca é Iriondo: Veinte y dos á \$ 9 c/u.....	198			
11 Para gastos en las treinta y ocho oficinas que anteceden á \$ 2 c/u.....	76			
12 Transporte de la correspondencia á la Colonia Esperanza.....	20			
13 Id. id. id. de Esperanza á San Jerónimo..	20			
14 Id. id. id. á San Carlos, pasando por San Agustín, Tunas y Frank.....	20			
15 Id. id. id. á la Frontera Norte pasando por Emilia, San Justo y Belgrano.....	80			
16 Id. id. id. de Humboldt á Esperanza y Cavour.....	10			
17 Id. id. id. de San José á Helvecia y al Rey.....	80			
18 Id. id. id. de Humboldt á Grüti.....	10			
19 Id. id. id. de San Carlos por Oroño hasta Coronda.....	20			
20 Id. id. id. por agua hasta San Javier.....	80			
21 Id. id. id. de San Javier hasta Mal Abrigo.	40			
22 Id. id. id. de Santa-Fé á Santa María.....	40			
23 Id. id. id. de Esperanza á Pilar, Puente				
<i>Al frente.....</i>	1 368	788 360,04	83 911	1 006 932

	ITEM		INCISO	
	MES	AÑO	MES	AÑO
	\$ ^{m/n}	\$ ^{m/n}	\$ ^{m/n}	\$ ^{m/n}
<i>Del frente</i>	1 368	788 360,04	83 911	1 006 932
Roca, Bajada, Susana, Aurelia y Nueva Roma, de Estancia Grande á Cayastacito.	80			
<i>Rosario</i>				
24 Administrador.....	180			
25 Contador.....	90			
26 Interventor.....	90			
27 Escribiente (Inspector de Servicio Urbano).....	52			
28 Alquiler de casa.....	150			
29 Gastos de Oficina.....	40			
30 Ordenanza.....	24			
31 Transporte de correspondencia.....	40			
32 Servicio de peones de balija.....	10			
33 Id. nocturno.....	21			
34 Alumbrado.....	40			
<i>Oficina de Albonados</i>				
35 Gefe.....	60			
36 Dos Escribientes á \$ 50 c/u.....	100			
<i>Oficina de Franqueo</i>				
37 Gefe.....	60			
38 Escribiente.....	50			
<i>Oficina de Expedicion</i>				
39 Gefe.....	60			
40 Dos escribientes á \$ 50 c/u.....	100			
<i>Oficina de Certificados</i>				
41 Gefe.....	60			
42 Escribiente.....	50			
<i>Oficina de Clasificacion</i>				
43 Gefe.....	60			
44 Dos Escribientes á \$ 50 c/u.....	100			
<i>A la vuelta</i>	2 885	788 360,04	83 911	1 006 932

	ITEM		INCISO	
	MES	AÑO	MES	AÑO
	\$ ^{m/n}	\$ ^{m/n}	\$ ^{m/n}	\$ ^{m/n}
<i>De la vuelta</i>	2885	788 360,04	83 911	1 006 932
45 Ocho Carteros á \$ 32 c/u.....	256			
46 Cuatro id. á \$ 25 c/u.....	100			
47 Escribiente (encargado de la Oficina Marítima.....	50			
48 Encargado de Correos en Roldan.....	11			
49 Encargados de Correos en: Candelaria, Carcarañá, Tortugas, San Urbano, Jesús María, San José de la Esquina, San Gerónimo, Correa, Alberdi, Chacras, Verselli, Carmen del Sauce, Posta, Villarino y Teodolina:—Catorce á \$ 9 c/u.	126			
50 Para gastos en las catorce oficinas que anteceden á \$ 2 c/u.....	28			
51 Transporte de la correspondencia á San Nicolás.....	40			
52 Id. id. id. á Santa-Fé.....	90			
53 Id. id. id. á San Lorenzo.....	21			
	3 607	43 284		
PROVINCIA DE ENTRE RIOS				
<i>Paraná</i>				
<i>Item 21</i>				
1 Administrador.....	100			
2 Contador Interventor.....	80			
3 Dos Escribientes á \$ 50 c/u.....	100			
4 Dos Carteros á \$ 21 c/u.....	42			
5 Ordenanza.....	20			
6 Gastos de Oficina.....	10			
7 Alquiler de casa.....	30			
8 Estafeta del Puerto.....	21			
9 Encargado (Colonia Hernandez).....	11			
10 Id. (Colonia Cerrito).....	10			
11 Id. (Santa Elena).....	9			
12 Id. (Colon).....	10			
13 Para gastos en las cuatro oficinas que anteceden á \$ 2 c/u.....	8			
14 Transporte de la correspondencia al Puerto	16			
15 Id. á Santa-Fé (diariamente).....	80			
16 Id. por correo á caballo de la Colonia Hernandarias al Paraná.....	30			
<i>21 Guay</i>				
17 Administrador.....	88			
<i>Al frente</i>	665	831 644,04	83 911	1 006 932

	ITEM		INCISO	
	MES	AÑO	MES	AÑO
	\$ ^{m/n}	\$ ^{m/n}	\$ ^{m/n}	\$ ^{m/n}
<i>Del frente. . . .</i>	665	831 644,04	83 911	1 006 932
18 Contador, Interventor auxiliar.....	47			
19 Dos Escribientes auxiliares á \$ 31 c/u.....	62			
20 Alquiler de casa.....	40			
21 Cartero.....	21			
22 Ordenanza.....	20			
23 Gastos de Oficina.....	10			
24 Transporte de la correspondencia al Puerto.	10			
25 Escribiente auxiliar (encargado de la Oficina Marítima).....	31			
26 Encargado de la Colonia Caceros.....	9			
27 Transporte de la correspondencia.....	10			
28 Cartero (Villa Urquiza).....	11			
<i>Concordia</i>				
29 Administrador.....	62			
30 Contador Interventor.....	37			
31 Escribiente.....	30			
32 Cartero.....	21			
33 Gastos de Oficina.....	10			
34 Alquiler de casa.....	25			
35 Encargado de Correos Saladero Colon....	9			
<i>Gualeguay</i>				
36 Administrador.....	62			
37 Contador Interventor.....	37			
38 Escribiente.....	30			
39 Cartero.....	21			
40 Gastos de Oficina.....	10			
41 Alquiler de casa.....	25			
42 Encargado de correos.....	9			
<i>Gualeguaychú</i>				
43 Administrador.....	52			
44 Contador.....	37			
45 Cartero.....	21			
46 Alquiler de casa.....	25			
47 Gastos de Oficina.....	8			
48 Mansajerías « La Union ».....	207			
49 Transporte de la correspondencia á Fray Bentos.....	25			
50 Encargado Chajarí.....	9			
51 Id. de San José de Feliciano.....	11			
<i>A la vuelta. . . .</i>	1 719	831 644,04	83 911	1 006 932

	ITEM		INCISO	
	MES	AÑO	MES	AÑO
	\$ ^{m/n}	\$ ^{m/n}	\$ ^{m/n}	\$ ^{m/n}
<i>De la vuelta.....</i>	1 719	831 644,04	83 911	1 006 932
52 Encargado en la Colonia Federal.....	20			
53 Gastos para las oficinas de Chajarí y San José de Feliciano á \$ 2 c/u.....	4			
54 Correo á caballo entre San José de Feliciano y Esquina.....	51			
55 Para subvencionar una mensajería de Gualeguaychú á Rosario del Tala.....	50			
	1 844	22 128		
PROVINCIA DE CORRIENTES				
<i>Corrientes</i>				
<i>Item 22</i>				
1 Administrador.....	104			
2 Contador Interventor.....	62			
3 Dos escribientes auxiliares á \$ 31 c/u....	62			
4 Cuatro carteros á \$ 16 c/u.....	64			
5 Ordenanza.....	13			
6 Alquiler de casa.....	33			
7 Gastos de Oficina.....	12			
8 Para correos á caballo.....	50			
9 Para Encargados en Caa-catí, Concepcion, Lomas, Loreto, Alburucuya, Santa Ana, San Luis, San Antonio, Itatí, San Miguel y Posadas (diez á \$ 11 c/u).....	110			
10 Encargado en Paso de la Patria, Saladas, San Cosme, Sauce y San Jerónimo (cinco á \$ 9 c/u).....	45			
11 Id. en Santa Lucia y San Roque á \$ 16 c/u	32			
12 Para gastos en las diez y siete oficinas que anteceden á \$ 2 c/u.....	34			
<i>Cruzulú - Cuatiá</i>				
13 Encargado.....	16			
14 Cartero.....	8			
15 Gastos de oficina.....	3			
<i>Mercedes</i>				
16 Encargado.....	16			
17 Cartero.....	11			
18 Alquiler de casa.....	8			
19 Gastos de oficina.....	3			
<i>Al frente.....</i>	686	853 772,04	83 911	1 006 932

	ITEM		INCISO	
	MES	AÑO	MES	AÑO
	\$ ^{m/n}	\$ ^{m/n}	\$ ^{m/n}	\$ ^{m/n}
<i>Del frente.....</i>	686	853 772,04	83 911	1 006 932
<i>Paso de Los Libres</i>				
20 Encargado.....	26			
21 Alquiler de casa.....	30			
22 Gastos de oficina.....	6			
23 Transporte de la correspondencia de Goya al Puerto.....	10			
24 Id. (por vapor) de Goya á Reconquista...	150			
25 Id. de Monte Caseros á Santa Rosa (E. O.).	5			
26 Id. á caballo de Goya á Santa Lucía....	25			
27 Para subvencionar una mensajería de la Esquina á Curuzu-Cuatiá, pasando por el Sauce.....	300			
28 Id. id. las líneas terrestres y fluviales de la Provincia.....	1 408			
29 Id. id. una línea de vapores de Monte Caseros á San Javier.....	516			
30 Id. Id. una mensajería de Posadas á Ituzainzó.....	150			
	3 312	39 744		
PROVINCIA DE CÓRDOBA				
<i>Córdoba</i>				
<i>Item 23</i>				
1 Administrador.....	124			
2 Contador Interventor.....	100			
3 Oficial auxiliar.....	73			
4 Escribiente.....	52			
5 Id. auxiliar.....	31			
6 Dos id. id. á \$ 40 c/u.....	80			
7 Ordenanza.....	11			
8 Cuatro carteros á \$ 21 c/u.....	84			
9 Conduccion de la correspondencia.....	20			
10 Dos carteros á \$ 20 c/u.....	40			
11 Para gastos de oficina.....	83			
12 Para servicios de Correos á caballo....	240			
13 Transporte de la correspondencia al interior por mensajerías y Correos á caballo.	450			
14 Encargado en Villa Dolores.....	11			
15 Para Encargados en Papayasta. La Carlota, Este Chañares, Peñas, General Paz, San Vicente, Cosquin, Dolores (Pinilla), Río 2º, Pueblito, Río 1º ó Santa Rosa, Villa General Mitre, Río 2º ó Villa del Rosario, San Ignacio (Cañada de Alvear),				
<i>A la vuelta.....</i>	1 399	893 516,04	83 911	1 006 932

	ITEM		INCISO	
	MES	AÑO	MES	AÑO
	\$ ^{m/n}	\$ ^{m/n}	\$ ^{m/n}	\$ ^{m/n}
<i>De la vuelta.....</i>	1 399	893 516, ⁰⁴	83 911	1 006 932
Cruz del Eje, Pocho, Rio Seco, Tumba, Villa Concepcion ó Tio, Villa de Soto, San Carlos, San Pedro, Norte Ambul, Cruz Alta, Saladillo, Colonia Rodriguez, Dean Funes, Achiras, Leones, Santa Bárbara, Capilla de San Antonio, San Francisco, y Villa del Tránsito (treinta y tres á \$ 9 c/u).....	297			
16 Para gastos en las treinta y tres oficinas que antededen á \$ 2 c/u.....	66			
17 Para subvencionar una mensajería de la Estacion «Dean Funes» F. C. N. ó Quilino, hasta la ciudad de Santiago del Estero.....	200			
18 Transporte de la baliya de Belle-Ville á la Estacion.....	10			
<i>Rio 4º</i>				
19 Administrador.....	73			
20 Escribiente auxiliar.....	26			
21 Id. id.....	20			
22 Cartero.....	21			
23 Baliyero.....	20			
24 Alquiler de casa.....	10			
25 Gastos de oficina.....	8			
26 Transporte de la correspondencia á la Estacion.....	20			
	<u>2 170</u>	26 040		
PROVINCIA DE LA RIOJA				
<i>Rioja</i>				
<i>Item 24</i>				
1 Administrador.....	80			
2 Contador interventor.....	52			
3 Escribiente auxiliar.....	42			
4 Dos carteros á \$ 20 c/u.....	40			
5 Ordenanza.....	11			
6 Alquiler de casa.....	10			
7 Gastos de oficina.....	6			
8 Para Encargados en: Villa del Rosario (Tama), Malanzan, Belgrano Alta, San Martin, Olapes. Santa Rita de Catima y Anillaco, seis á \$ 12 c/u.....	72			
<i>Al frente.....</i>	313	919 556, ⁰⁴	83 911	1 006 932

	ITEM		INCISO	
	MES	AÑO	MES	AÑO
	\$ ^{m/n}	\$ ^{m/n}	\$ ^{m/n}	\$ ^{m/n}
<i>Del frente.....</i>	313	919 556,04	83 911	1 006 932
9 Para Encargados en Asinogasta, San Blas de los Sauces, Famatina, Puerto Alegre, Vinchina, Hornillos, Huandacol. Chepes é Independencia á \$ 9 c/u.....	81			
10 Id. en Villa Union y Chamicol á \$ 9 c/u..	18			
11 Paragastos en las diez y siete oficinas que anteceden á \$ 2 c/u.....	34			
12 Transporte de la correspondencia de la Capital á San Blas de los Sauces por el Departamento de Arauco.....	40			
13 Id. de Villa Argentina en combinacion con el correo de San Juan.....	8			
14 Id. de Porto Alegre en combinacion con el mismo correo, uno á Hornillos, (Huandacol), y desde este punto á Vinchina y otro á Huandacol.....	100			
15 Id. de la correspondencia de los seis Departamentos de los Llanos.....	100			
	694	8 328		
PROVINCIA DE SANTIAGO DEL ESTERO				
<i>Santiago</i>				
<i>Item 25</i>				
1 Administrador.....	80			
2 Contador Interventor.....	60			
3 Escribiente auxiliar.....	42			
4 Dos carteros á \$ 20 c/u.....	40			
5 Ordenanza.....	11			
6 Gastos de oficina.....	8			
7 Alquiler de casa.....	30			
8 Para Encargados en Figueroa, Guasayan, Matarán, Maillin y Maquijata, cinco á \$ 9 c/u.....	45			
9 Para gastos en las cinco oficinas que anteceden á \$ 2 c/u.....	10			
10 Para transporte de la correspondencia á caballo desde la Capital hasta la Estacion San Pedro F. C. C. N.....	38			
11 Id. de la Capital por Figueroa en la costa del Salado siguiendo por Guipé y Matará hasta Bracho, regresando por Salavina.....	45			
12 Id. de la correspondencia de Guasayan á Maquijata.....	25			
<i>A la vuelta.....</i>	434	927 884,04	83 911	1 006 932

	ITEM		INCISO	
	MES	AÑO	MES	AÑO
	\$ ^{m/n}	\$ ^{m/n}	\$ ^{m/n}	\$ ^{m/n}
<i>De la vuelta.....</i>	434	927 884,04	83 911	1 006 932
13 Subvencion á las mensajerías de San Pedro á la Capital.....	145			
	579	6 948		
PROVINCIA DE CATAMARCA				
<i>Catamarca</i>				
<i>Item 26</i>				
1 Administrador.....	80			
2 Contador Interventor.....	52			
3 Escribiente auxiliar.....	42			
4 Dos carteros á \$ 20 c/u.....	40			
5 Ordenanza.....	11			
6 Alquiler de casa.....	30			
7 Gastos de oficina.....	8			
8 Para Encargados en Capacubana, Santa María y Belen, tres á \$ 12 c/u.....	36			
9 Id. en San José (Santa María), Alto, Ancasti, Poman, Icaño, Pilciao, Anillaco, San José (P. B.), San Fernando y Popayan, diez á \$ 9 c/u.....	90			
10 Para gastos en las trece oficinas que anteceden á \$ 2 c/u.....	26			
11 Servicio de Correo en los caminos de: Poman, Tinogasta y Singüel.....	125			
12 Id. de Andalgala á Santa María.....	60			
13 Id. de Tinogasta á Capacubana.....	10			
14 Id. á los Departamentos del Oeste.....	20			
15 Para transporte de la correspondencia entre las ciudades de Catamarca y la Rioja.	40			
16 Servicio de una silla-correo de Tinogasta á Catamarca.....	150			
	820	9 840		
PROVINCIA DE TUCUMAN				
<i>Tucuman</i>				
<i>Item 27</i>				
1 Administrador.....	124			
2 Contador Interventor.....	80			
3 Tres Escribientes auxiliares á \$ 42 c/u...	126			
4 Dos carteros á \$ 21 c/u.....	42			
5 Portero.....	16			
<i>Al frente.....</i>	388	944 672,04	83 911	1 006 932

	ITEM		INCISO	
	MES	AÑO	MES	AÑO
	\$ ^{m/n}	\$ ^{m/n}	\$ ^{m/n}	\$ ^{m/n}
<i>Del frente.....</i>	388	944 672,04	83 911	1 006 932
6 Transporte de la correspondencia á la Estacion	20			
7 Gastos de oficina	25			
8 Transporte de la correspondencia entre los siguientes puntos: 1° de la Estacion de Lules; 2° de Monteagudo á Villa Mercedes ó Famaillá, Monteros y Rio Seco; 3° de la Estacion Monteagudo á Rio Chico, Medinas, Concepcion, Santa Ana, Naechi, Naranjo, Esquina ó Invernada; 4° de la Estacion Madrid á Graneros, La Cocha, Juncho y San Francisco; 5° de la Estacion Tucuman á Nogales, Vipos, Alurralde, Trancas, Colalao y Riarte; 6° de la Estacion Tucuman á Timbó, Ramada, Potrero, Rio del Niño y Burruyacó; 7° de la Estacion Tucuman á Suedos, Leales, Chucigasta y Guisca; 8° de la Estacion Tucuman á San Javier, Afama, Tafi, Escalilla, Colalao, Santa Ana y Cafayate, todos segun contrato	400			
9 Para Encargados en Graneros, Lules, Famailla, Villa Mercedes, Concepcion, Leales, Chicligasta, Burruyaco, Calalao; Santa Ana y Aquilares, once á \$ 9 c/u..	99			
10 Para gastos de oficina en las once reparaciones que anteceden á \$ 2 c/u.....	22			
	954	11 448		
PROVINCIA DE SALTA				
<i>Salta</i>				
<i>Item 28</i>				
1 Administrador.....	104			
2 Contador Interventor.....	52			
3 Dos Escribientes auxiliares á \$ 42 c/u....	84			
4 Dos carteros á \$ 21 c/u.....	42			
5 Portero.....	16			
6 Gastos de oficina.....	10			
7 Alquiler de casa.....	40			
<i>Oran</i>				
8 Administrador.....	30			
<i>A la vuelta.....</i>	378	956 120,04	83 911	1 006 932

	ITEM		INCISO	
	MES	AÑO	MES	AÑO
	\$ ^m / ₁₂	\$ ^m / ₁₂	\$ ^m / ₁₂	\$ ^m / ₁₂
<i>De la vuelta.....</i>	378	956 120,04	83 911	1 006 932
9 Cartero.....	16			
10 Gastos de oficina.....	10			
11 Alquiler de casa.....	10			
12 Para dos Encargados en Molinos y Cafayate á \$ 12 c/u.....	24			
13 Para diez y nueve encargados en Cachi, La Poma, Piquete de Anta, Rivadavia, La Viña, Guachipas, Rosario de Lerma, Chicoama, Santa Victoria, Campo Santo, Iruya, Tala, Cármen, Cerrillos, Conchas, San Carlos, Candelaria, San Ignacio y el Galpol á \$ 9 c/u.....	172			
14 Para gastos de oficina en las veinte y una reparticiones que anteceden á \$ 2 c/u...	42			
15 Transporte de la correspondencia á Orán..	40			
16 Id. de Metan al Piquete por el Galpon y San Ignacio.....	35			
17 Id. de la frontera Chilena.....	155			
18 Id. de San Carlos á Cachi.....	52			
19 Id. de Cachi á Rivadavia.....	83			
20 Id. de la Capital á Luracutao.....	31			
21 Id. de Viñas á Guachipas.....	11			
22 Id. de Campo Santo á Cobos.....	7			
23 Id. de Orán á Tarija (Bolivia).....	42			
24 Para subvencionar una Mensajería de Salta á Cafayate y un correo á caballo de Cafayate á la Poma y á Santa María.	220			
25 Transporte de la correspondencia de la Candelaria á Trancas en combinacion con las mensajerías á Tucuman.....	20			
	1 348	16 176		
PROVINCIA DE JUJUY				
<i>Jujuy</i>				
<i>Item 29</i>				
1 Administrador.....	80			
2 Contador Interventor.....	52			
3 Escribiente Auxiliar.....	42			
4 Ordenanza.....	11			
5 Dos carteros á \$ 20 c/u.....	40			
6 Alquiler de casa.....	20			
7 Gastos de oficina.....	10			
8 Para tres Encargados en Rinconada, Santa Catalina y Ledesma á \$ 11 c/u.....	33			
<i>Al frente.....</i>	288	972 296,04	83 911	1 006 932

	ITEM		INCISO	
	MES	AÑO	MES	AÑO
	\$ ^{m/n}	\$ ^{m/n}	\$ ^{m/n}	\$ ^{m/n}
<i>Del frente.....</i>	288	972 296,04	83 911	1 006 932
9 Para siete Encargados en Cochinoca, Valle Grande, Perico del Carmen, San Lorenzo, San Pedro, Perico de San Antonio y Tumbaya á \$ 9 c/u.....	63			
10 Para gastos en las diez oficinas que anteceden á \$ 2 c/u.....	20			
11 Transporte de la correspondencia al interior de la Provincia.....	450			
12 Para el establecimiento de una línea de mensajerías de Jujuy á Tupiza.....	1 500			
	2 321	27 852		
PROVINCIA DE SAN LUIS				
<i>San Luis</i>				
<i>Item 30</i>				
1 Administrador.....	80			
2 Contador Interventor.....	52			
3 Escribiente Auxiliar.....	42			
4 Dos carteros á \$ 20 c/u.....	40			
5 Ordenanza.....	11			
6 Alquiler de casa.....	19			
7 Gastos de Oficina.....	8			
8 Para cuatro Encargados en San Francisco, Morro, Renea y Villa Dolores á \$ 11 c/u.	44			
9 Para trece Encargados en Villa de Merlo, Lujan, Santa Rosa, Candelaria, Guines, San Martin, Nogoli, Saladillo, Pantorrilla, Laguna Larga, Rincon del Carmen, Mina Fortuna y Alta Gracia á \$ 9 c/u..	117			
10 Para gastos en las diez y siete oficinas que anteceden á \$ 2 c/u.....	34			
<i>Mercedes</i>				
11 Administrador.....	42			
12 Escribiente.....	26			
13 Cartero.....	20			
14 Alquiler de casa.....	12			
15 Gastos de Oficina.....	10			
16 Correo de Villa de Merlo á Santa Rosa..	8			
17 Transporte de la correspondencia de Mercedes á la Estacion.....	15			
18 Subvencion á Mensajerías y Correos del interior de la Provincia.....	559			
	1 139	13 668		
<i>A la vuelta.....</i>	-	1 013 816,04	83 911	1 006 932

	ITEM		INCISO	
	MES	AÑO	MES	AÑO
	\$ ^{m/n}	\$ ^{m/n}	\$ ^{m/n}	\$ ^{m/n}
<i>De la vuelta.....</i>	-	1 013 816,04	83 911	1 006 932
PROVINCIA DE MENDOZA				
<i>Mendoza</i>				
<i>Item 31</i>				
1 Administrador.....	104			
2 Contador Interventor.....	52			
3 Dos Escribientes Auxiliares á \$ 42 c/u...	84			
4 Dos carteros á \$ 20 c/u.....	40			
5 Gastos de Oficina.....	40			
6 Para siete Encargados en San Rafael, San Carlos, San Martin, Lujan, La Paz, Malargüe y Junin á \$ 11 c/u.....	77			
7 Para cuatro Encargados en Maipú. Tupungato, Las Heras y San Vicente á \$ 9 c/u	36			
8 Para gastos de oficina en las 9 reparticiones que anteceden á \$ 2 c/u.....	18			
9 Subvencion á mensajerías al interior de la Provincia y un correo á caballo á la frontera.....	400			
	851	10 212		
PROVINCIA DE SAN JUAN				
<i>San Juan</i>				
<i>Item 32</i>				
1 Administrador.....	104			
2 Contador Interventor.....	52			
3 Dos Escribientes Auxiliares á \$ 42 c/u..	84			
4 Dos carteros á \$ 20 c/u.....	40			
5 Alquiler de casa.....	25			
6 Gastos de Oficina.....	40			
7 Encargado en Jachal.....	16			
8 Id. en Villa Fertil.....	16			
9 Seis Encargados en Calingasta, Iglesia, Rinconada, Caucete, Angaco y Albarodon á \$ 9 c/u.....	54			
10 Para gasto de oficina en las ocho reparticiones que anteceden á \$ 2 c/u.....	16			
11 Subvencion á mensajerías y correos á caballo en el interior de la Provincia (segun contrato).....	662			
	1 109	13 308		
<i>Al frente.....</i>	-	1 037 336,04	83 911	1 006 932

	ITEM		INCISO	
	MES	AÑO	MES	AÑO
	\$ ^{m/n}	\$ ^{m/n}	\$ ^{m/n}	\$ ^{m/n}
<i>Del frente.....</i>	—	1 037 336,04	83 911	1 006 932
TERRITORIOS NACIONALES				
<i>Chubut</i>				
<i>Item 33</i>				
1 Conduccion de la correspondencia.....	11			
<i>Patagonia</i>				
2 Viedma - Gastos de oficina.....	2			
3 Encargado en General Conesa.....	9			
4 Id. en General Pringles.....	9			
5 Para gastos de oficina en los dos reparticiones que anteceden á \$ 2 c/u.....	4			
<i>Chaco</i>				
6 Encargado en Villa Formosa.....	10			
7 Id. en Colonia Resistencia.....	9			
8 Para gastos, en las dos reparticiones que anteceden á \$ 2 c/u.....	4			
MISIONES				
<i>San Martin</i>				
9 Administrador.....	42			
10 Escribiente.....	20			
11 Alquiler de casa.....	15			
12 Encargado en Santa Ana.....	16			
13 Gastos de oficina en las dos reparticiones que anteceden á \$ 2 c/u.....	4			
	155	1 860		
TERCERA DIVISION				
(Estafetas ambulantes en Ferro-Carriles y Vapores, Correos Urbanos y Servicio internacional).				
<i>Item 34</i>				
1 Oficial Mayor, Jefe de Division.....	250			
2 Oficial.....	83			
<i>A la vuelta.....</i>	333	1 039 196,04	83 911	1 006 932

	ITEM		INCISO	
	MES	AÑO	MES	AÑO
	\$ ^{m/n}	\$ ^{m/n}	\$ ^{m/n}	\$ ^{m/n}
<i>De la vuelta.....</i>	333	1 039 196,04	83 911	1 006 932
3 Oficial Auxiliar.....	52			
4 Escribiente.....	50			
5 Escribiente.....	50			
6 Inspector Auxiliar.....	80			
7 Dos Escribientes á \$ 50 c/u.....	100			
8 Un Escribiente.....	50			
9 Alquiler de casa.....	20			
10 Dos Inspectores Auxiliares á \$ 52 c/u....	104			
11 Viático para los mismos á \$ 31 c/u.....	62			
12 Ordenanza.....	25			
<i>Oficina de Expedicion para el Exterior</i>				
13 Oficial.....	155			
14 Id. Auxiliar.....	62			
15 Dos Escribientes á \$ 52 c/u.....	104			
16 Cuatro id. á \$ 50 c/u.....	200			
17 Cartero.....	42			
18 Cartero.....	35			
<i>Oficina de Listas y Post restante</i>				
19 Oficial.....	62			
20 Id. Auxiliar.....	52			
21 Tres Escribientes á \$ 50 c/u.....	150			
22 Un Escribiente.....	50			
<i>Oficina de Carteros</i>				
23 Oficial.....	155			
24 Id. Auxiliar.....	62			
25 Escribiente.....	52			
26 Dos id. á \$ 50 c/u.....	100			
27 Setenta carteros á \$ 50 c/u.....	3 500			
28 Para alquiler de caballos.....	160			
29 Balijero.....	30			
30 Dos Inspectores á \$ 60 c/u.....	120			
31 Para servicio fuera de hora en los dias festivos.....	35			
<i>Oficina de Buzonistas</i>				
32 Oficial.....	80			
33 Tres Escribientes á \$ 52 c/u.....	156			
<i>Al frente.....</i>	6 288	1 039 196,04	83 911	1 006 932

	ITEM		INCISO	
	MES	AÑO	MES	AÑO
	\$ ^{m/n}	\$ ^{m/n}	\$ ^{m/n}	\$ ^{m/n}
<i>Del frente.....</i>	6 288	1 039 196,04	83 911	1 006 932
34 Dos Escribientes á \$ 50 c/u.....	100			
35 Veinte carteros á \$ 31 c/u.....	620			
36 Seis id. á \$ 31 c/u.....	186			
37 Alquiler de caballos.....	120			
38 Balijero.....	30			
39 Escribiente.....	50			
40 Cuatro carteros á \$ 31 c/u.....	124			
41 Para servicio fuera de hora en dia festivo.	35			
<i>Sucursal "11 de Setiembre"</i>				
42 Oficial.....	70			
43 Escribiente.....	50			
44 Dos carteros á \$ 31 c/u.....	62			
45 Un balijero.....	21			
46 Alquiler de casa.....	21			
<i>Sucursal Constitucion</i>				
47 Oficial.....	70			
48 Escribiente.....	50			
49 Dos carteros á \$ 31 c/u.....	62			
50 Un balijero.....	21			
51 Alquiler de casa.....	10			
<i>Sucursal Lima</i>				
52 Oficial.....	70			
53 Escribiente.....	50			
54 Alquiler de casa.....	21			
<i>Sucursal Estacion Central</i>				
55 Oficial.....	70			
56 Escribiente.....	50			
57 Alquiler de casa.....	17			
<i>Servicio de los Ferro-Carriles</i>				
58 Trece carteros en el Ferro-Carril del Oeste á \$ 50 c/u.....	650			
59 Dos id. Trasandino á \$ 50 c/u.....	100			
60 Dos id. relevantes para ambas líneas á \$ 50 c/u.....	100			
<i>A la vuelta.....</i>	9 118	1 039 196,04	83 911	1 006 932

	ITEM		INCISO	
	MES	AÑO	MES	AÑO
	\$ ^{m/n}	\$ ^{m/n}	\$ ^{m/n}	\$ ^{m/n}
<i>De la vuelta.....</i>	9 188	1 039 196,04	83 911	1 006 932
61 Doce carteros efectivos en el Ferro-Carril del Sud á \$ 50 c/u.....	600			
62 Dos id. relevantes en el F. C. S. á \$ 50 c/u	100			
63 Seis id. en el Ferro-Carril de la Boca, Ensenada y La Plata á \$ 50 c/u.....	300			
64 Uno id. relevante para estas líneas.....	50			
65 Dos id. en el Ferro-Carril á Campana á \$ 50 c/u.....	100			
66 Dos id. id. Norte de Buenos Aires \$ 50 c/u	100			
67 Uno id. id. de La Plata á Ferrari.....	50			
68 Uno id. relevante para estas tres líneas..	50			
69 Cinco id. en el Ferro-Carril Central Argentino á \$ 50 c/u.....	250			
70 Uno id. Oeste de Santa-Fé.....	50			
71 Uno id. relevante para estas dos líneas...	50			
72 Siete id. en el Ferro-Carril Andino á \$ 50 c/u	350			
73 Uno id. relevante en id.....	50			
74 Cuatro id. en el Ferro-Carril Central Norte á \$ 50 c/u.....	200			
75 Un cartero relevante en el Ferro-Carril Central Norte.....	50			
76 Dos en el Ferro-Carril del Este á \$ 50 c/u	100			
77 Dos id. id. á Santiago á \$ 50 c/u.....	100			
77 1/2 Seis Estafeteros á \$ 50 c/u.....	300			
<i>Servicio en los Vaporos</i>				
78 Cuatro carteros en la línea de Buenos Aires á Santa-Fé á \$ 50 c/u.....	200			
79 Cuatro id. de Buenos Aires á Mantevideo y puertos del Uruguay á \$ 50 c/u.....	200			
80 Uno de Buenos Aires á puertos del Sud..	50			
81 Cuatro id. de Buenos Aires á la Asuncion á \$ 50 c/u.....	200			
82 Dos id. relevantes para todas las líneas á \$ 50 c/u.....	100			
	12 718	1 52 616		
CUARTA DIVISION				
<i>Tesoreria y Administracion de Giros Postales</i>				
<i>Item 35</i>				
1 Gefe de Oficina y Tesorero.....	250			
2 Id.....	83			
3 Tres escribientes á \$ 52 c/u.....	156			
4 Para fallas de caja.....	20			
5 Ordenanza.....	26			
<i>Al frente.....</i>	535	1 191 812,04	83 911	1 006 932

	I T E M		I N C I S O	
	MES	AÑO	MES	AÑO
	\$ ^{m/n}	\$ ^{m/n}	\$ ^{m/n}	\$ ^{m/n}
<i>Del frente....</i>	535	1 191 812,04	83 911	1 006 932
<i>Oficina de Giro Postales</i>				
6 Oficial.....	80			
7 Contador.....	70			
8 Oficial auxiliar.....	60			
9 Dos Escribientes á \$ 52 c/u.....	104			
10 Fallas de caja.....	10			
	859	10 308		
<i>Gastos generales de Correos</i>				
<i>Item 36</i>				
1 Gastos de oficina.....	300			
2 Para publicacion de listas de acuerdo con la ley de Correos.....	200			
3 Para impresion de guias formularias y partes para toda la República.....	400			
4 Para compra de bolsas y balijas.....	150			
5 Eventuales y extraordinarios.....	100			
6 Mejoras de oficinas y establecimientos de otras en la República.....	200			
7 Para fabricacion de valores en postales..	800			
8 Para el pago de comision por la venta de timbres.....	200			
9 Para impresion del Anuario de Correos y Telégrafos.....	50			
10 Para transporte de la correspondencia de la Casa Central, de los Ferro-Carriles y Vapores.....	300			
11 Papel para envolver los paquetes de correspondencia é hilo y lacre, tinta, lápices, plumas, papel para escribir, sobres, etc.....	200			
12 Para compra de libros en blanco para las oficinas de la República.....	200			
13 Para provision de sellos para caracterizar la correspondencia y composturas de los existentes.....	100			
14 Para subvencion de Mensajerias y Vapores.....	12 000			
15 Para pago de trasportes marítimos y terrestres de la correspondencia, de saldos á favor de Administraciones extranjeras y gastos de la Direccion General de Berna.	4 000			
16 Para conservacion de la Casa de Correos.	100			
	19 300	231 600		
Totales del Inciso.....	—	1 433 720,04	119 476,67	1 433 720,04
<i>A la vuelta.....</i>	—	—	203 387,67	2 440 652,04

	I T E M		I N C I S O	
	MES	AÑO	MES	AÑO
	\$ ^{m/n}	\$ ^{m/n}	\$ ^{m/n}	\$ ^{m/n}
<i>De la vuelta</i>	-	-	203 387,67	2 440 652,04
INCISO 5°				
Departamento de Obras Públicas				
CONSEJO DE OBRAS PÚBLICAS				
<i>Item 1</i>				
1 Director General (Ingeniero)	600			
2 Vice Director	500			
3 Ingeniero (Inspector de ferro-carriles) . . .	400			
4 Id. (id. de obras hidráulicas)	400			
5 Id. (id. de puentes y caminos)	400			
6 Id. (id. de obras arquitectónicas)	400			
7 Id. geógrafo (Inspector de geodesia)	400			
8 Id. (Inspector General Administrativo de Obras Públicas)	400			
9 Asesor letrado	207			
10 Secretario	200			
	3 907	46 884		
PERSONAL AUXILIAR				
<i>Servicio Técnico</i>				
<i>Item 2</i>				
1 Cinco Ingenieros de 1ª á \$ 250 c/u	1 250			
2 Cinco Ingenieros de 2ª á \$ 200 c/u	1 000			
3 Trece id. de 1ª á \$ 250 c/u	3 250			
4 Trece id. de 2ª á \$ 200 c/u	2 600			
5 Un id. mecánico	237			
6 Un id. id.	160			
7 Tres id. (líneas garantidas) á \$ 160 c/u . . .	480			
8 Dos id. de 2ª (Inspectores de líneas na- cionales) á \$ 180 c/u	360			
9 Ingeniero	160			
10 Diez dibujantes á \$ 120 c/u	1 200			
11 Diez id. á \$ 80 c/u	800			
12 Diez id. á \$ 60 c/u	600			
13 Cuatro Agrimensores á \$ 165 c/u	660			
14 Cuatro id. á \$ 155 c/u	620			
15 Ingeniero	207			
16 Cuatro id. ayudantes á \$ 150 c/u	600			
17 Cuatro id id á \$ 104 c/u	416			
<i>Al frente</i>	14 600	46 884	203 387,67	2 440 652,04

	ITEM		INCISO	
	MES	AÑO	MES	AÑO
	\$ ^{m/n}	\$ ^{m/n}	\$ ^{m/n}	\$ ^{m/n}
<i>Del frente.....</i>	14 600	46 884	203 387,67	2 440 652,04
SERVICIO ADMINISTRATIVO				
<i>Secretaría</i>				
18 Secretario.....	150			
19 Oficial auxiliar.....	80			
20 Tres Escribientes á \$ 52 c/u.....	156			
21 Tres id. á \$ 50 c/u.....	150			
<i>Sección Mineralógica</i>				
22 Ingeniero de minas.....	250			
23 Ayudante.....	200			
24 Ensayador.....	120			
25 Para gastos.....	500			
<i>Contabilidad principal</i>				
26 Tenedor de libros.....	180			
27 Oficial 1º.....	100			
28 Id. 2º.....	80			
<i>Control y Estadística</i>				
29 Contador.....	300			
30 Seis Inspectores á \$ 160 c/u.....	960			
31 Dos oficiales 1ºs á \$ 100 c/u.....	200			
32 Dos id. 2ºs á \$ 80 c/u.....	160			
33 Dos auxiliares á \$ 60 c/u.....	120			
<i>Contabilidad del Ejercicio</i>				
34 Contador.....	300			
35 Tesorero.....	150			
36 Oficial 1º.....	100			
37 Id. 2º.....	80			
38 Dos auxiliares á \$ 60 c/u.....	120			
<i>Marcas y Patentes</i>				
39 Jefe encargado.....	200			
40 Químico.....	80			
<i>A la vuelta.....</i>	19 336	46 884	203 387,67	2 440 652,04

	ITEM		INCISO	
	MES	AÑO	MES	AÑO
	\$ ^{m/n}	\$ ^{m/n}	\$ ^{m/n}	\$ ^{m/n}
<i>De la vuelta.....</i>	19 336	46 884	203 387,67	2 440 652,04
<i>Servicio</i>				
41 Mayordomo.....	30			
42 Dos Ordenanzas á \$ 25 c/u.....	50			
Oficina Receptora de materiales para ferro-carriles				
<i>Personal</i>				
43 Perito.....	100			
44 Ayudante de compra.....	60			
45 Tenedor de libros.....	60			
46 Cinco apuntadores á \$ 40 c/u.....	200			
47 Portero.....	20			
	19 856	238 272		
VARIOS				
<i>Gastos</i>				
<i>Item 3</i>				
1 Viáticos.....	1 000			
2 Gastos de Oficina.....	250			
3 Alquiler de casa en Buenos Aires.....	600			
4 Id. en el Rosario.....	40			
5 Id. en las Provincias.....	120			
6 Gastos de peones, herramientas y catástro	280			
7 Compra y compostura de instrumentos..	80			
8 Libros y fórmulas de contabilidad.....	50			
9 Eventuales.....	40			
	2 460	29 520		
Totales del Inciso.....	--	314 676	26 223	314 676
INCISO 6°				
Obras Públicas				
<i>Item 1</i>				
1 Para conservacion de edificios y mejoras de los mismos.....	1 250	15 000		
Totales del Inciso.....	--	15 000	1 250	15 000
<i>Al frente.....</i>	--	--	230 860,67	2 770 328,04

	ITEM		INCISO	
	MES	AÑO	MES	AÑO
	\$ ^m / ₁₂	\$ ^m / ₁₂	\$ ^m / ₁₂	\$ ^m / ₁₂
<i>Del frente.....</i>	—	—	230 860,67	2 770 328,04
INCISO 7°				
Conservacion de caminos				
<i>Item 1</i>				
1 Para conservacion de caminos en la República, segun ley de 28 de Setiembre de 1878 y apertura de otros.....	7 000			
<i>Item 2</i>				
1 Para subvencionar el mejoramiento de los caminos de la Capital á Moron, Lomas de Zamora y San Fernando.....	3 000			
	10 000	120 000		
Totales del Inciso.....	—	120 000	10 000	120 000
INCISO 8°				
Puentes				
<i>Item 1</i>				
1 Para conservacion de puentes, construccion de pontones, alcantarillas etc.....	2 500	30 000		
Totales del Inciso.....	—	30 000	2 500	30 000
INCISO 9°				
Obras Hidráulicas				
<i>Item 1</i>				
1 Para la conservacion del tren de dragado y trabajos que se llevan á cabo en éstos.	5 000			
<i>Item 2</i>				
1 Para exploracion y ensayos de pozos artesianos y ascendentes.....	5 000			
<i>A la vuelta....</i>	10 000	—	243 360,67	2 920 328,04

	ITEM		INCISO	
	MES	AÑO	MES	AÑO
	\$ ^{m/n}	\$ ^{m/n}	\$ ^{m/n}	\$ ^{m/n}
<i>De la vuelta.....</i>	10 000	—	243 360,67	2 920 328,04
<i>Item 3</i>				
1 Para estudios y canales de riego en las Colonias.....	2 500			
	12 500	150 000		
Totales del Inciso.....	—	150 000	12 500	150 000
INCISO 10°				
Ferro-Carriles garantidos				
<i>Item 1</i>				
1 Para garantía del ferrocarril del Este...	22 000	264 000		
Totales del Inciso.....	—	264 000	22 000	264 000
INCISO 11°				
Ferro-Carril primer Entre Riano				
<i>Item 1</i>				
1 Para los gastos de Administración y explotación.....	1 200	14 400		
Totales del Inciso.....	—	14 400	1 200	14 400
INCISO 12°				
Ferro-Carril Central Norte				
ADMINISTRACION				
<i>Item 1</i>				
1 Administrador.....	450			
2 Secretario.....	104			
3 Escribiente.....	52			
4 Id.....	50			
5 Ordenanza.....	21			
6 Guardian.....	30			
<i>Al frente....</i>	707	—	279 060,67	3 348 728,04

	ITEM		INCISO	
	MES	AÑO	MES	AÑO
	\$ ^{m/n}	\$ ^{m/n}	\$ ^{m/n}	\$ ^{m/n}
<i>Del frente.....</i>	707	-	279 060,67	3 348 728,04
7 Gastos de Oficina.....	20			
8 Alumbrado.....	10			
	737	8 844		
CONTADURÍA				
<i>Item 2</i>				
1 Contador.....	300			
2 Tenedor de libros.....	125			
3 Auxiliar de libros (Encargado de Estadística).....	85			
4 Id. id. (Contabilidad).....	70			
5 Id. id. (Estadística y Archivo).....	65			
6 Contador (Gefe control).....	115			
7 Id. auxiliar.....	52			
8 Escribiente.....	50			
9 Contador (Interventor de Estadística)...	115			
10 Escribiente.....	52			
11 Id.....	50			
12 Dos gefes de estacion (suplentes) á \$ 80 c/u.	160			
	1 239	14 868		
TESORERÍA				
<i>Item 3</i>				
1 Tesorero.....	130			
2 Id. pagador.....	90			
3 Fallas de caja.....	10			
4 Ordenanza.....	21			
5 Gastos de oficina.....	50			
	301	3 612		
ALMACEN GENERAL				
<i>Item 4</i>				
1 Alcaide (Gefe de Almacen).....	135			
2 Tenedor de Libros.....	90			
3 Guarda almacen (Inspector de leñas)...	85			
4 Capataz.....	65			
5 Id.....	45			
6 Gastos de correos, peones y mantencion de caballos.....	108			
	528	6 336		
VIA Y OBRAS				
<i>Item 5</i>				
1 Ingeniero.....	250			
2 Dos id. á \$ 200 c/u.....	400			
3 Un id ayudante.....	170			
4 Contador auxiliar.....	85			
5 Dibujante.....	104			
<i>A la vuelta....</i>	1 009	33 660	279 060,67	3 348 728,04

	ITEM		INCISO	
	MES	AÑO	MES	AÑO
	\$ ^{m/n}	\$ ^{m/n}	\$ ^{m/n}	\$ ^{m/n}
<i>De la vuelta</i>	1 009	33660	279 060,67	3 348 728,04
6 Dibujante	62			
7 Escribiente (encargado del archivo)	50			
8 Ordenanza	21			
9 Alquiler de casa	10			
10 Gastos de oficina	25			
<i>Via permanente</i>				
11 Cuatro capataces á \$ 51 c/u (Cuadrilla volante)	204			
12 Veinte id. á \$ 42 c/u	840			
13 Veinte peones á \$ 25 c/u	500			
14 Ciento ochenta id á \$ 20 c/u	3 600			
15 Cuatro id á \$ 27 c/u	108			
16 Cincuenta y seis peones á \$ 20 c/u	1 120			
17 Mantencion de 48 caballos á \$ 5 c/u	240			
18 Materiales de via	800			
19 Herramientas	200			
<i>Obras de Arte y Edificios</i>				
20 Cuatro maestros albañiles á \$ 62 c/u	248			
21 Cuatro peones á \$ 25 c/u	100			
22 Carpintero	70			
23 Pintor y vidriero	52			
24 Artesano	20			
25 Id.	20			
26 Materiales	200			
27 Herramientas	20			
	9 519	114 228		
TELÉGRAFOS				
<i>Item 6</i>				
1 Inspector	181			
2 Escribiente archivero	50			
3 Telegrafista	60			
4 Relojero	80			
5 Dos guarda-hilos á \$ 41 c/u	82			
6 Dos peones á \$ 20 c/u	40			
7 Mantenimiento de baterias, etc.	80			
OFICINAS TELEGRÁFICAS				
<i>Administracion</i>				
8 Telegrafista	90			
<i>Al frente</i>	663	147 888	279 060,67	3 348 728,04

	ITEM		INCISO	
	MES	AÑO	MES	AÑO
	\$ ^{m/n}	\$ ^{m/n}	\$ ^{m/n}	\$ ^{m/n}
<i>Del frente.....</i>	663	147 888	279 060,67	3 348 728,04
9 Telegrafista.....	80			
10 Id. (oficina de movimiento)....	52			
11 Mensajero.....	20			
12 Para caballo.....	10			
<i>Oficina Central de Tucuman</i>				
13 Telegrafista.....	100			
14 Id.	60			
15 Mensajero.....	20			
16 Alquiler de casa.....	20			
	1 025	12 300		
TRÁFICO				
<i>Item 7</i>				
1 Inspector (Ferro-Carril).....	200			
2 Id.	100			
3 Id. (Trenes).....	150			
TACIONES				
<i>Córdoba</i>				
4 Mitad de los gastos de esta Estacion se- gun contrato.....	3 000			
5 Contador (Ajente intercambio).....	104			
6 Oficial auxiliar.....	62			
7 Escribiente.....	50			
8 Dos id. á \$ 42 c/u.....	84			
<i>General Paz</i>				
9 Gefe.....	65			
10 Peon.....	25			
<i>Jesus Maria</i>				
11 Gefe.....	70			
12 Telegrafista.....	60			
13 Peon.....	25			
14 Id.	20			
<i>A la vuelta.....</i>	4 015	160 188	279 060,67	3 348 728,04

	ITEM		INCISO	
	MES	AÑO	MES	AÑO
	\$ ^{m/n}	\$ ^{m/n}	\$ ^{m/n}	\$ ^{m/n}
<i>De la vuelta.....</i>	4 015	160 188	279 060,67	3 348 728,04
<i>Sarmiento</i>				
15 Jefe.....	70			
16 Telegrafista.....	60			
17 Peon.....	25			
<i>Avellaneda</i>				
18 Jefe.....	70			
19 Telegrafista.....	60			
20 Peon.....	25			
<i>Dean Funes</i>				
21 Jefe.....	70			
22 Telegrafista.....	60			
23 Peon.....	25			
<i>Quilino</i>				
24 Jefe.....	75			
25 Telegrafista.....	60			
26 Peon.....	25			
27 Id.....	20			
<i>San José</i>				
28 Jefe.....	65			
29 Peon.....	20			
<i>Totoralejos</i>				
30 Jefe.....	65			
31 Peon.....	20			
<i>Reococ</i>				
32 Jefe.....	80			
33 Telegrafista.....	90			
34 Id.....	60			
35 Peon.....	25			
36 Id.....	20			
<i>Al frente.....</i>	5 105	160 188	279 060,67	3 348 728,04

	ITEM		INCISO	
	MES	AÑO	MES	AÑO
	\$ ^{m/n}	\$ ^{m/n}	\$ ^{m/n}	\$ ^{m/n}
<i>Del frente.....</i>	5 105	160 188	279 060,67	3 348 728,0
37 Guarda-cambio.....	25			
38 Guardian.....	29			
<i>San Antonio</i>				
39 Jefe.....	65			
40 Telegrafista.....	60			
41 Peon.....	20			
<i>Frias</i>				
42 Jefe.....	80			
43 Telegrafista.....	60			
44 Id. (para el ramal á Santiago).....	60			
45 Capataz de cargas.....	45			
46 Guarda-cambio.....	25			
47 Peon.....	25			
48 Id.....	20			
<i>Ofiando</i>				
49 Jefe.....	65			
50 Peon.....	20			
<i>Lavalle</i>				
51 Jefe.....	65			
52 Peon.....	20			
<i>San Pedro</i>				
53 Gefe.....	75			
54 Telegrafista.....	60			
55 Capataz de cargas.....	55			
56 Guarda-cambios.....	30			
57 Peon.....	25			
58 Id.....	20			
<i>La Madrid</i>				
59 Gefe.....	65			
60 Peon.....	20			
<i>A la vuelta.....</i>	6 139	160 188	279 060,67	3 348 728,04

	ITEM		INCISO	
	MES \$ ^{m/n}	AÑO \$ ^{m/n}	MES \$ ^{m/n}	AÑO \$ ^{m/n}
<i>De la vuelta.....</i>	6 139	160 188	279 060,67	3 348 728,04
<i>Monteagudo</i>				
61 Gefe.....	75			
62 Telegrafista.....	60			
63 Capataz de cargas.....	50			
64 Peon.....	25			
65 Id.	20			
<i>Simoca</i>				
66 Gefe.....	70			
67 Telegrafista.....	60			
68 Capataz de cargas.....	50			
69 Peon.....	25			
70 Id.	20			
<i>Bella Vista</i>				
71 Gefe.....	65			
72 Telegrafista.....	60			
73 Peon.....	25			
74 Id.	20			
<i>Rio Lules</i>				
75 Gefe.....	65			
76 Telegrafista.....	60			
77 Peon.....	25			
78 Id.	20			
<i>San Felipe</i>				
79 Gefe.....	65			
80 Peon.....	20			
<i>Tucuman</i>				
81 Gefe 1º.....	160			
82 Id. 2º.....	68			
83 Id. 3º.....	70			
84 Tres id. á \$ 65 c/u.....	195			
85 Tesorero auxiliar.....	60			
<i>Al frente.....</i>	7 572	160 188	279 060,67	3 348 728,04

	ITEM		INCISO	
	MES	AÑO	MES	AÑO
	\$ ^{m/n}	\$ ^{m/n}	\$ ^{m/n}	\$ ^{m/n}
<i>Del frente.....</i>	7 572	160 188	279 060,67	3 348 728,04
86 Dos capataces de carga á \$ 75 c/u.....	150			
87 Id. id. á \$ 50 c/u.....	100			
88 Id. Guardianes id. á \$ 30 c/u.....	60			
89 Mensajero (con caballo).....	25			
90 Guarda-cambio.....	40			
91 Dos id. á \$ 30 c/u.....	60			
92 Dos peones á \$ 25 c/u.....	50			
93 Veinte id. á \$ 20 c/u.....	400			
94 Telegrafista.....	90			
95 Id.	80			
<i>Ramal á Santiago</i>				
96 Para el servicio de cinco estaciones á \$ 100 c/u.....	500			
<i>Estacion Santiago</i>				
97 Gefe.....	100			
98 Factor de carga.....	80			
99 Auxiliar.....	50			
100 Factor de encomiendas.....	60			
101 Telegrafista.....	80			
102 Guarda cambio.....	30			
103 Id.....	20			
104 Cinco peones á \$ 20 c/u.....	100			
105 Mensajero.....	20			
106 Guardian.....	25			
<i>Prolongacion á Tujuy</i>				
107 Para el servicio de la seccion que se explota.....	600			
<i>Gastos generales de Tráfico</i>				
108 Utiles de escritorio, libros, fórmulas &.....	300			
109 Alumbrado, aceite, estopa.....	200			
110 Publicaciones.....	50			
111 Indemnizaciones.....	500			
	11 342	136 104		
<i>A la vuelta.....</i>	-	296 292	279 060,67	3 348 728,04

	ITEM		INCISO	
	MES	AÑO	MES	AÑO
	\$ ^{m/n}	\$ ^{m/n}	\$ ^{m/n}	\$ ^{m/n}
<i>De la vuelta.....</i>	—	296 292	279 060,67	3 348 728,04
MOVIMIENTO				
<i>Item 8</i>				
1 Ingeniero jefe.....	200			
2 Id. ayudante.....	83			
3 Escribiente.....	50			
4 Ordenanza.....	21			
5 Ocho guarda-trenes á \$ 85 c/u.....	680			
6 Catorce id á \$ 75 c/u.....	1 050			
7 Diez guarda-encomiendas á \$ 50 c/u....	500			
8 Treinta y dos guarda-frenos á \$ 45 c/u..	1 440			
9 Para vestuario de servicio.....	60			
10 Para libros, fórmulas &.....	20			
	4 104	49 248		
TRACCION Y TALLERES				
<i>Item 9</i>				
1 Ingeniero mecánico.....	220			
2 Ayudante id.....	130			
3 Contador.....	110			
4 Ingeniero ayudante.....	125			
5 Dibujante.....	62			
6 Oficial auxiliar (apuntador).....	62			
7 Dos id. id. á \$ 60 c/u.....	120			
8 Un escribiente.....	50			
9 Gastos de Oficina incluyendo los corres- pondientes á los mecánicos.....	35			
<i>Taller de Locomotoras</i>				
10 Mecánico (contraestre).....	135			
11 Id. id.....	100			
12 Escribiente.....	52			
13 Maquinista.....	62			
14 Foguista.....	50			
15 Dos herreros á \$ 83 c/u.....	166			
16 Cuatro id. á \$ 75 c/u.....	300			
17 Uno id.....	62			
18 Siete machacadores á \$ 42 c/u.....	294			
19 Dos ajustadores á \$ 83 c/u.....	166			
20 Tres id. á \$ 62 c/u.....	186			
21 Cinco id. á \$ 50 c/u.....	250			
22 Cuatro id. á \$ 43 c/u.....	172			
23 Tres oficiales mecánicos á \$ 43 c/u....	129			
24 Tres ayudantes ajustadores á \$ 30 c/u..	90			
25 Tres id. id. á \$ 25 c/u.....	75			
26 Tres oficiales mecánicos á \$ 20 c/u.....	60			
<i>Al frente.....</i>	3 263	345 540	279 060,67	3 348 728,04

	ITEM		INCISO	
	MES	AÑO	MES	AÑO
	\$ ^{m/n}	\$ ^{m/n}	\$ ^{m/n}	\$ ^{m/n}
<i>Del frente.....</i>	3 263	345 540	279 060,67	3 348 728,04
27 Dos oficiales mecánicos á \$ 20 c/u.....	40			
28 Tres id. id. á \$ 16 c/u.....	48			
29 Dos torneros á \$ 83 c/u.....	166			
30 Tres id á \$ 55 c/u.....	165			
31 Dos id. á \$ 45 c/u.....	90			
32 Dos ayudantes á \$ 25 c/u.....	50			
33 Cepillador.....	45			
34 Dos oficiales á \$ 35 c/u.....	70			
35 Cobrero.....	78			
36 Id.....	42			
37 Tachero.....	42			
38 Peon.....	20			
39 Calderero.....	78			
40 Id.....	70			
41 Id.....	60			
42 Tres oficiales mecánicos á \$ 42 c/u.....	126			
43 Modelista.....	70			
44 Mecánico.....	32			
45 Maestro artesano.....	65			
46 Fundidor.....	82			
47 Dos id á \$ 64 c/u.....	128			
48 Dos oficiales mecánicos á \$ 37 c/u.....	74			
49 Dos id. id. á \$ 25 c/u.....	50			
50 Un id. id.....	16			
51 Capataz.....	55			
52 Cinco oficiales mecánicos á \$ 29 c/u.....	145			
53 Cinco id. id. á \$ 27 c/u.....	135			
54 Cinco id. id. á \$ 21 c/u.....	105			
55 Guarda cambio.....	44			
56 Campanero.....	16			
57 Tres guardianes á \$ 30 c/u.....	90			
58 Foguista de noche.....	62			
 <i>Taller de Carpinteria</i>				
59 Contraamaestre.....	104			
60 Maestro de wagones.....	73			
61 Dos herreros á \$ 74 c/u.....	148			
62 Dos id. á \$ 62 c/u.....	124			
63 Cuatro machacadores á \$ 42 c/u.....	168			
64 Dos ajustadores á \$ 64 c/u.....	128			
65 Dos id. á \$ 54 c/u.....	108			
66 Aserrador.....	62			
67 Id.....	52			
68 Id.....	42			
69 Cepillador.....	62			
70 Id.....	42			
<i>A la vuelta.....</i>	6 735	345 540	279 060,67	3 348 728,04

	ITEM		INCISO	
	MES	AÑO	MES	AÑO
	\$ ^{m/n}	\$ ^{m/n}	\$ ^{m/n}	\$ ^{m/n}
<i>De la vuelta.....</i>	6 735	345 540	279 060,67	3 348 728,04
71 Cuatro peones para los aserradores y cepilladores á \$ 29 c/u.....	116			
72 Talabartero.....	72			
73 Id.....	52			
74 Ocho carpinteros á \$ 68 c/u.....	544			
75 Diez id á \$ 51 c/u.....	510			
76 Seis id. á \$ 42 c/u.....	252			
77 Dos pintores á \$ 68 c/u.....	136			
78 Dos id. á \$ 51 c/u.....	102			
79 Peon.....	25			
80 Dos aprendices á \$ 16 c/u.....	32			
81 Dos id á \$ 16 c/u.....	32			
82 Dos sirvientes (limpieza de coches) á \$ 27 c/u.....	54			
83 Capataz emparador de trenes.....	40			
84 Peon.....	25			
85 Seis peones ayudantes de los carpinteros y del patio á \$ 29 c/u.....	174			
86 Seis peones á \$ 26 c/u.....	156			
87 Seis id á \$ 21 c/u.....	126			
<i>Taller de Tucuman</i>				
88 Contraaestre.....	93			
89 Apuntador.....	68			
90 Maquinista de la máquina fija.....	62			
91 Foguista.....	60			
92 Dos ajustadores á \$ 72 c/u.....	144			
93 Id. id. á \$ 42 c/u.....	84			
94 Aprendiz.....	16			
95 Dos torneros á \$ 52 c/u.....	104			
96 Un id.	42			
97 Cepillador.....	62			
98 Herrero.....	73			
99 Id.	60			
100 Dos machucadores á \$ 42 c/u.....	84			
101 Dos carpinteros á \$ 52 c/u.....	104			
102 Un Id.	42			
103 Limpiador de coches.....	27			
104 Cuatro id. de id. á \$ 21 c/u.....	84			
105 Tres id. de id. á \$ 21 c/u.....	63			
106 Cinco id. de id. á \$ 21 c/u.....	105			
<i>Recibo</i>				
107 Maquinista.....	83			
108 Id.	54			
109 Id.	42			
<i>Al frente.....</i>	10 739	345 540	279 060,67	3 348 728,04

	ITEM		INCISO	
	MES	AÑO	MES	AÑO
	\$ ^{m/n}	\$ ^{m/n}	\$ ^{m/n}	\$ ^{m/n}
<i>Del frente.....</i>	10 739	345 540	279 060,67	3 348 728,64
110 Dos peones á \$ 25 c/u.....	50			
111 Dos id. á \$ 21 c/u.....	42			
<i>Quilino</i>				
112 Peon.....	21			
<i>Personal de Máquinas</i>				
113 Doce maquinistas á \$ 104 c/u.....	1 248			
114 Diez y seis id. á \$ 93 c/u.....	1 488			
115 Un id.....	93			
116 Diez y seis foguistas á \$ 74 c/u.....	1 184			
117 Doce id. á \$ 62 c/u.....	744			
118 Veinticinco pesa-leña á \$ 36 c/u.....	900			
<i>Materiales</i>				
119 Servicio de agua.....	750			
120 Leña para locomotoras.....	4 000			
121 Id. taller y bombas.....	200			
122 Aceite, grasa, estopa, etc.....	2 200			
123 Reparaciones de locomotoras, coches y wagones.....	1 800			
124 Alumbrado de los talleres.....	15			
<i>Ramal á Santiago</i>				
125 Taller en Frias.....	1 000			
126 Id. en Santiago.....	300			
127 Personal de máquinas.....	1 000			
128 Materiales.....	1 000			
	28 774	345 288		
GASTOS DIVERSOS				
<i>Item 10</i>				
1 Alquiler de la casa Administracion.....	200			
2 Eventuales.....	250			
3 Para viáticos.....	50			
4 Asistencia médica y medicamentos.....	200			
5 Arrendamiento de los edificios del ferro- carril «Central Argentino».....	861			
<i>A la vuelta.....</i>	1 561	690 828	279 060,67	3 348 728,64

	ITEM		INCISO	
	MES	AÑO	MES	AÑO
	\$ ^{m/n}	\$ ^{m/n}	\$ ^{m/n}	\$ ^{m/n}
<i>De la vuelta</i>	1 561	690 828	279 060,67	3 348 728,04
6 Alumbrado y limpieza.....	25			
7 Mantencion de un caballo.....	20			
	1 606	19 272		
Totales del Inciso.....	—	710 100	59 175	710 100
INCISO 13°				
FERRO-CARRIL ANDINO				
<i>Administracion</i>				
<i>Item 1</i>				
1 Administrador é ingeniero (Gefe).....	450			
2 Secretario.....	130			
3 Escribiente.....	50			
4 Ordenanza.....	21			
5 Impresiones, fórmulas, avisos, libros, útiles de escritorio, etc.....	40			
	691	8 292		
<i>Contaduría</i>				
<i>Item 2</i>				
1 Contador.....	250			
2 Tenedor de libros.....	125			
3 Contador.....	100			
4 Contador Interventor de estaciones.....	100			
5 Auxiliar de libros.....	50			
6 Id. id.....	52			
7 Escribiente.....	50			
8 Ordenanza (para la Contaduria y Tesoreria).....	20			
9 Libros, útiles de escritorio, etc.....	30			
	777	9 324		
<i>Tesorería</i>				
<i>Item 3</i>				
1 Tesorero.....	120			
2 Auxiliar.....	52			
3 Para fallas de caja.....	10			
4 Gastos de oficina.....	10			
	192	2 304		
<i>Al frente</i>	—	19 920	338 235,67	4 058 828,04

	ITEM		INCISO	
	MES	AÑO	MES	AÑO
	\$ ^{m/n}	\$ ^{m/n}	\$ ^{m/n}	\$ ^{m/n}
<i>Del frente.....</i>	-	19 920	338 235,67	4 058 828,04
<i>Via y Obras</i>				
<i>Item 4</i>				
1 Ingeniero principal.....	250			
2 Dos Ayudantes á 130 \$ c/u.....	260			
3 Dibujantes.....	90			
4 Auxiliar de libros.....	70			
5 Dos capataces á \$ 60 c/u.....	120			
6 Diez y seis id. á \$ 42 c/u.....	672			
7 Quince peones á \$ 25 c/u.....	375			
8 Ciento noventa id. á \$ 20 c/u.....	3 800			
9 Mantencion de caballos.....	200			
10 Materiales y herramientas para reparacion de la via.....	800			
11 Materiales para conservacion de edificios y obras de arte.....	600			
12 Para nuevas construcciones.....	200			
13 Gastos de oficina, instrumentos, etc.....	20			
	<u>7 457</u>	89 484		
<i>Telégrafo</i>				
<i>Item 5</i>				
1 Inspector de telégrafo.....	130			
2 Auxiliar mecánico, encargado de aparatos.....	80			
3 Dos guarda-hilos (con caballo) á \$ 30 c/u.....	60			
4 Materiales, útiles, etc.....	120			
	<u>390</u>	4 680		
<i>Tráfico</i>				
<i>Item 6</i>				
1 Inspector de Ferro-Carriles (jefe de tráfico).....	150			
2 Gefe de Estaciones.....	70			
3 Id. id. (inspector de trenes).....	65			
4 Contador auxiliar.....	65			
	<u>350</u>	4 200		
<i>Estacion Rio 4°</i>				
<i>Item 7</i>				
1 Gefe.....	104			
2 Id. de estacion (factor de cargas).....	80			
3 Telegrafista (id. de encomiendas).....	80			
4 Id. auxiliar.....	80			
5 Dos id. á \$ 60 c/u.....	120			
6 Cinco peones de planchada á \$ 20 c/u.....	100			
7 Guarda cambio.....	30			
<i>A la vuelta.....</i>	594	118 284	338 235,67	4 058 828,04

	ITEM		INCISO	
	MES	AÑO	MES	AÑO
	\$ ^{m/n}	\$ ^{m/n}	\$ ^{m/n}	\$ ^{m/n}
<i>De la vuelta</i>	594	118 284	338 235,67	4 058 828,04
8 Un Guarda cambio.....	25			
9 Guardian.....	30			
10 Ordenanza.....	20			
11 Mensajero para el telegrafo (con caballo)	25			
	<u>694</u>	8 328		
<i>Estacion Sampacho</i>				
<i>Item 8</i>				
1 Gefe de estacion.....	80			
2 Telegrafista.....	60			
3 Un peon de planchada.....	20			
4 Un guarda cambio.....	25			
	<u>185</u>	2 220		
<i>Estacion Mercedes</i>				
<i>Item 9</i>				
1 Gefe.....	83			
2 Factor de carga.....	42			
3 Encargado de encomiendas.....	45			
4 Telegrafista.....	60			
5 Cuatro peones de planchada á \$ 20 c/u.....	80			
6 Un guarda-cambio.....	30			
7 Un guardian.....	30			
8 Un mensajero (con caballo).....	20			
	<u>390</u>	4 680		
<i>Estacion San Luis</i>				
<i>Item 10</i>				
1 Gefe.....	104			
2 Factor de carga.....	83			
3 Encargado de encomiendas.....	52			
4 Dos telegrafistas á \$ 60 c/u.....	120			
5 Cinco peones de planchada á \$ 20 c/u.....	100			
6 Un guarda-cambio.....	30			
7 Un auxiliar.....	25			
8 Guardian.....	30			
9 Mensajero para telegrafo (con caballo).....	20			
	<u>564</u>	6 768		
<i>Estacion La Paz</i>				
<i>Item 11</i>				
1 Gefe.....	80			
2 Un telegrafista.....	60			
3 Un peon de planchada.....	20			
<i>Al frente</i>	160	140 280	338 235,67	4 058 828,04

	ITEM		INCISO	
	MES	AÑO	MES	AÑO
	\$ ^m / ₁₂	\$ ^m / ₁₂	\$ ^m / ₁₂	\$ ^m / ₁₂
<i>Del frente</i>	160	140 280	338 235,67	4 058 828,04
4 Un guarda-cambio.....	30			
5 Un Id. id.....	25			
	215	2 580		
<i>Estacion San Martin</i>				
<i>Item 12</i>				
1 Gefe.....	70			
2 Telegrafista.....	60			
3 Un peon de planchada.....	20			
4 Un guarda-cambio.....	25			
	175	2 100		
<i>Estacion Maipú</i>				
<i>Item 13</i>				
1 Gefe.....	70			
2 Telegrafista.....	60			
3 Un peon de planchada.....	20			
4 Un guarda-cambio.....	25			
	175	2 100		
<i>Estacion San Vicente</i>				
<i>Item 14</i>				
1 Gefe.....	70			
2 Telegrafista.....	60			
3 Un peon de planchada.....	20			
4 Un guarda-cambio.....	25			
	175	2 100		
<i>Estacion Mendoza</i>				
<i>Item 15</i>				
1 Gefe.....	125			
2 Telegrafista auxiliar.....	60			
3 Factor de carga.....	90			
4 Encargado de encomiendas.....	70			
5 Dos telegrafistas á 60 \$ c/u.....	120			
6 Capataz del depósito de carga.....	30			
7 Seis peones de planchada á 20 \$ c/u.....	120			
8 Un guarda-cambio.....	30			
9 Un idem idem.....	25			
10 Un idem idem.....	20			
11 Un guardian.....	30			
12 Un ordenanza.....	20			
13 Mensajers para el telégrafo (con caballo).....	25			
	765	9 180		
<i>A la vuelta</i>	-	158 340	338 235,67	4 058 828,04

	ITEM		INCISO	
	MES	AÑO	MES	AÑO
	\$ ^{m/n}	\$ ^{m/n}	\$ ^{m/n}	\$ ^{m/n}
<i>De la vuelta.....</i>	—	158 340	338 235,67	4 058 828,04
<i>Estaciones intermedias</i>				
<i>Item 16</i>				
1 Doce gefes á 65 \$ c/u.....	780			
2 Doce peones guarda-cambios á 25 \$ c/u...	300			
	1 080	12 960		
<i>Estacion Villa Maria</i>				
<i>Item 17</i>				
1 Arrendamiento.....	5 16,67			
2 Para nuevas estaciones que se habiliten...	600			
	1 116,67	13 400,04		
<i>Gastos generales de Tráfico</i>				
<i>Item 18</i>				
1 Asistencia médica incluyendo la subvencion á los Hospitales de San Luis, Rio 4º, Mendoza y San Juan.....	400			
2 Utiles de escritorio, muebles, fórmulas, alumbrado, etc., para las Estaciones.....	450			
3 Indemnizaciones por pérdidas, averias y kilometraje.....	500			
4 Eventuales.....	100			
	1 450	17 400		
<i>Traccion y Talleres</i>				
<i>Item 19</i>				
1 Ingeniero mecánico (Gefe).....	250			
2 Id. ayudante.....	150			
3 Contador.....	90			
4 Oficial auxiliar.....	70			
5 Escribiente.....	50			
6 Ordenanza.....	20			
7 Gastos de oficina.....	20			
	650	7 800		
<i>Taller mecánico y Serrería</i>				
<i>Item 20</i>				
1 Mecánico.....	135			
2 Almacenero.....	40			
3 Ajustador.....	90			
4 Cinco id. á 83 \$ c/u.....	415			
5 Cinco id. auxiliares á 62 \$ c/u.....	310			
6 Tres id. id. á 42 \$ c/u.....	126			
7 Dos torneros á 83 \$ c/u.....	166			
8 Dos id. á 75 \$ c/u.....	150			
<i>Al frente.....</i>	1 432	209 900,04	338 235,67	4 058 828,04

	ITEM		INCISO	
	MES	AÑO	MES	AÑO
	\$ ^{m/12}	\$ ^{m/12}	\$ ^{m/12}	\$ ^{m/12}
<i>Del frente.....</i>	1 432	209 900,04	338 235,67	4 058 828,04
9 Un calderero.....	78			
10 Dos id. á 42 \$ c/u.....	84			
11 Un cobrero.....	78			
12 Un id.	42			
13 Un capataz de herrero.....	83			
14 Cuatro herreros á 75 \$ c/u.....	300			
15 Dos id. á 62 \$ c/u.....	124			
16 Un id.	42			
17 Cuatro machucadores á 42 \$ c/u.....	168			
18 Tres id. á 30 \$ c/u.....	90			
19 Un hojalatero.....	52			
20 Un modelista y fundidor.....	82			
21 Un oficial de id.....	30			
22 Dos maquinistas á 62 \$ c/u.....	124			
23 Un id. para servicio de noche.....	62			
24 Dos aprendices de ajustador á 16 \$ c/u.....	32			
25 Dos id. de id. á 16 \$ c/u.....	32			
26 Dos peones á 10 \$ c/u.....	20			
27 Un limpia-máquinas.....	52			
28 Cuatro peones á 30 \$ c/u.....	120			
29 Cuatro id. á 25 \$ c/u.....	100			
30 Seis id. á 25 \$ c/u.....	150			
31 Cuatro id. á 20 \$ c/u.....	80			
	<u>3 457</u>	41 484		
<i>Carpintería y Pinturería</i>				
<i>Item 21</i>				
1 Un capataz.....	104			
2 Cinco carpinteros á \$ 68 c/u.....	340			
3 Cuatro id. á \$ 51 c/u.....	204			
4 Tres id. á \$ 42 c/u.....	126			
5 Un aserrador.....	68			
6 Un cepillador.....	52			
7 Tres aprendices á 16 \$ c/u.....	48			
8 Un revisador de coches.....	42			
9 Tres artesanos á 16 \$ c/u.....	48			
10 Un pintor.....	68			
11 Dos id. á 51 \$ c/u.....	102			
12 Un artesano.....	20			
13 Un talabartero y tapicero.....	68			
14 Un artesano.....	40			
	<u>1 330</u>	15 960		
<i>Depósitos: San Luis, Mendoza y Mercedes</i>				
<i>Item 22</i>				
1 Capataz.....	80			
2 Dos limpiadores á 52 \$ c/u.....	104			
<i>A la vuelta.....</i>	184	267 344,04	338 235,67	4 058 828,04

	ITEM		INCISO	
	MES	AÑO	MES	AÑO
	\$ ^{m/n}	\$ ^{m/n}	\$ ^{m/n}	\$ ^{m/n}
<i>De la vuelta</i>	184	267 344,04	338 235,67	4 058 828,04
3 Dos ajustadores á 83 \$ c/u.....	166			
4 Dos herreros á 83 \$ c/u.....	166			
5 Dos machucadores á 42 \$ c/u.....	84			
6 Tres maestros artesanos á 68 \$ c/u.....	204			
7 Ocho peones á 25 \$ c/u.....	200			
8 Tres id. á 20 \$ c/u.....	60			
	1 064	12 768		
<i>Conduccion de locomotoras</i>				
<i>Item 23</i>				
1 Ocho maquinistas á \$ 104 c/u.....	832			
2 Doce id. auxiliares á \$ 93 c/u.....	1 116			
3 Cuatro id. id. á 74 \$ c/u.....	296			
4 Ocho foguistas á 62 \$ c/u.....	496			
5 Diez id. á 52 \$ c/u.....	520			
6 Seis id. á 42 \$ c/u.....	252			
7 Veinte y cuatro pesadores de leña á 36 \$ c/u.	864			
8 Combustibles.....	4 200			
9 Grasa, aceite, estopa, etc.....	1 800			
10 Materiales para la reparacion del tren ro-				
dante.....	2 000			
11 Servicio de agua.....	300			
	12 676	152 112		
<i>Movimiento</i>				
<i>Item 24</i>				
1 Oficial auxiliar.....	52			
2 Escribiente.....	50			
3 Dos telegrafistas á 50 \$ c/u.....	100			
4 Seis guarda-trenes á 65 \$ c/u.....	390			
5 Diez id. id. á 60 \$ c/u.....	600			
6 Seis guarda-encomiendas á 45 \$ c/u.....	270			
7 Diez id. id. á 40 \$ c/u.....	400			
8 Diez y seis guarda-trenes á 30 \$ c/u.....	480			
9 Vestuario para id.....	100			
10 Seis peones de limpieza, engrasadores de				
coches y wagones á 21 \$ c/u.....	126			
11 Alumbrado, grasa, estopa, etc., para co-				
ches y wagones.....	250			
	2 818	33 816		
<i>Almacen general</i>				
<i>Item 25</i>				
1 Alcaide, Gefe.....	124			
2 Auxiliar de libros.....	80			
3 Guarda-almacen (Inspector de leña).....	62			
<i>Al frente</i>	266	466 040,04	338 235,67	4 058 028,04

	ITEM		INCISO	
	MES	AÑO	MES	AÑO
	\$ ^{m/n}	\$ ^{m/n}	\$ ^{m/n}	\$ ^{m/n}
<i>Del frente</i>	266	466 040,04	338 235,67	4 058 828,04
4 Escribiente.....	50			
5 Capataz.....	30			
6 Dos peones á 20 \$ c/u.....	40			
7 Gastos de oficina.....	10			
	396	4 752		
<i>Item 26</i>				
1 Para la creacion de dos Escuelas de aprendices argentinos en los talleres de los ferro-carriles Central Norte y Andino, incluso 30 becas.....	1 200	14 400		
Totales del Inciso	-	485 192,04	40 432,67	485 192,04
INCISO 14°				
Departamento de Agricultura				
<i>Item 1</i>				
1 Director.....	300			
2 Secretario.....	155			
3 Oficial auxiliar (Encargado de la Estadística).....	83			
4 Id. id. (Horticultor).....	83			
5 Contador auxiliar (Habilitado).....	60			
6 Dos Escribientes á 52 \$ c/u.....	104			
7 Dos Ordenanzas á 26 \$ c/u.....	52			
8 Bibliotecario.....	50			
9 Gastos de adquisicion de semillas.....	300			
10 Imprenta y publicaciones.....	300			
11 Gastos de Oficina y conservacion del edificio.....	50			
	1 537	18 444		
PARQUE 3 DE FEBRERO				
<i>Item 2</i>				
1 Inspector, Gefe de Oficina (Comisario).....	200			
2 Sub-Comisario.....	70			
3 Id. (Maestro de obras).....	70			
4 Id. (Jardinero).....	73			
5 Id. (id.).....	62			
6 Encargado de la Seccion de Zoolojía y Guarda-almacenes.....	70			
<i>A la vuelta</i>	545	18 444	378 668,34	4 544 020,08

	ITEM		INCISO	
	MES	AÑO	MES	AÑO
	\$ ^{m/n}	\$ ^{m/n}	\$ ^{m/n}	\$ ^{m/n}
<i>De la vuelta</i>	545	18 444	378 668, ³⁴	4 544 020, ⁰⁸
7 Un artesano.....	42			
8 Herrero.....	38			
9 Albañil.....	38			
10 Pintor.....	38			
11 Dos peones para la Seccion Zoológica á \$ 30 c/u.....	60			
12 Tres id., carreros, á \$ 30 c/u.....	90			
13 Cuarenta id. á \$ 26 c/u.....	1 040			
14 Doce guardianes á \$ 26 c/u.....	312			
15 Vestuarios.....	40			
16 Forraje y herradura.....	20			
17 Mangas de riego, compostura, aumentos y reparaciones de cañería.....	150			
18 Mantenciou de los animales de la Seccion Zoológica.....	150			
19 Alumbrado.....	333			
20 Compra de herramientas y animales de labor.....	200			
21 Nuevas construcciones: conclusiones de las Avenidas y aumento de la coleccion zoológica.....	1 000			
22 Imprevistos.....	200			
23 Para los trabajos de la segunda Seccion del Parque.....	1 000			
	5 296	63 552		
ESCUELA AGRONÓMICA				
<i>Item 3</i>				
1 Director.....	176			
2 Contador auxiliar (Sub-Director).....	93			
3 Escribiente (Secretario y Bibliotecario)....	52			
4 Para sueldo de siete Profesores á \$ 114 c/u.....	798			
5 Profesor de prácticas (Gefe de cultivo).....	124			
6 Mayordomo (Guarda-almacen).....	42			
7 Asistencia médica.....	80			
8 Capataz.....	31			
9 Ordenanza (Conservador de máquina y Museo).....	21			
10 Dos celadores (Bedeles) á \$ 16 c/u.....	32			
11 Cocinero.....	21			
12 Id. auxiliar.....	11			
13 Cinco ordenanzas á \$ 11 c/u.....	55			
14 Mantencion, lavado, libros, útiles de es- critorio, etc., de cuarenta y cinco be- cados.....	930			
15 Material científico.....	100			
16 Id. de explotacion.....	300			
<i>Al frente</i>	2 866	81 996	378 668, ³⁴	4 544 020, ⁰⁸

	ITEM		INCISO	
	MES	AÑO	MES	AÑO
	\$ ^{m/n}	\$ ^{m/n}	\$ ^{m/n}	\$ ^{m/n}
<i>Del frente</i>	2 866	81 996	378 668,34	4 544 020,08
17 Material de administracion.....	100			
18 Id. de construccion y nivelaciones.....	120			
19 Gastos generales de impresiones.....	50			
20 Para dar cumplimiento á la Ley de 22 de Setiembre de 1880 (Por una sola vez \$ 8,000).....	666,66			
21 Para terminar el edificio de la cabaña en construccion. (Por una sola vez \$ 5,000).	416,67			
22 Para la compra de un laboratorio químico. (Por una sola vez \$ 10000).....	833,33			
	5 052,66	60 631,92		
<i>Item 4</i>				
1 Dos Inspectores agrónomos á \$ 150 c/u...	300	3 600		
<i>Item 5</i>				
1 Para fomento de la Quinta Normal en San Juan.....	500	6 000		
Totales del Inciso	-	152 227,92	12 685,66	152 227,92
INCISO 15°				
REFINAMIENTO DE RAZAS				
<i>Item 1</i>				
1 Para estimular el refinamiento de las razas caballar, vacuna y lanar en la República.....	2 500	30 000		
<i>Item 2</i>				
1 Para refinamiento de la raza vacuna en la República (Por una sola vez \$ 50,000).	4 166,66%	50 000		
Totales del Inciso	-	80 000	6 666,66%	80 000
<i>A la vuelta</i>	-	-	398 020,66%	4 776 248

	ITEM		INCISO	
	MES	AÑO	MES	AÑO
	\$ ^{m/n}	\$ ^{m/n}	\$ ^{m/n}	\$ ^{m/n}
<i>De la vuelta</i>	—	—	398 020,66%	4 776 248
INCISO 16°				
Comisaría General de Inmigracion				
<i>Comisaría y Secretaría</i>				
<i>Item 1</i>				
1 Comisario General.....	310			
2 Secretario.....	155			
3 Oficial.....	100			
4 Escribiente.....	60			
5 Idem (Reg. de Entradas y Salidas).....	52			
6 Idem.....	50			
7 Ajente de diligencias.....	42			
8 Idem.....	31			
9 Guardian.....	20			
10 Ordenanza.....	14			
11 Impresiones, publicaciones y avisos en la República.....	200			
12 Gastos de oficina.....	50			
13 Eventuales.....	100			
14 Alquiler de casa con contrato.....	105			
15 Para publicaciones, folletos y mapas en Europa que ordene la Comisaria General.....	300			
	1 589	19 068		
<i>Oficina de Contabilidad</i>				
<i>Item 2</i>				
1 Contador.....	104			
2 Auxiliar de libros.....	83			
3 Para libros de contabilidad.....	20			
4 Gastos de oficina.....	10			
	217	2 604		
<i>Desembarco de Inmigrantes</i>				
<i>Item 3</i>				
1 Inspector de desembarco.....	135			
2 Escribiente.....	52			
3 Id.....	42			
4 Escribiente auxiliar (intérprete y traductor).....	40			
5 Desembarco de inmigrantes y listas.....	1 000			
6 Planillas, papeletas, certificados de inmigrantes y listas de desembarco.....	60			
<i>Al frente</i>	1 329	21 672	398 020,66%	4 776 248

	ITEM		INCISO	
	MES	AÑO	MES	AÑO
	\$ ^{m/12}	\$ ^{m/12}	\$ ^{m/12}	\$ ^{m/12}
<i>Del frente.....</i>	1 329	21 672	398 020,66%	4 776 248
7 Servicio de muelle por tránsito de equipaje.....	400			
	1 729	20 748		
<i>Oficina de Trabajo</i>				
<i>Item 4</i>				
1 Administrador.....	180			
2 Oficial auxiliar.....	83			
3 Escribiente (Espedicion).....	52			
4 Id. (Colocacion y Contratos).....	52			
5 Id. (Registro de internacion y colocacion).....	50			
6 Ordenanza.....	31			
7 Listas de internacion, cartas de colocacion, libretas talonarias de pasajes, etc....	25			
8 Gastos de oficina é impresiones.....	20			
9 Publicaciones de avisos en la prensa.....	50			
10 Para libros.....	20			
	563	6 756		
<i>Hotel de Inmigrantes</i>				
<i>Item 5</i>				
1 Administrador.....	104			
2 Oficial auxiliar (Muelle y desembarque)....	73			
3 Escribiente (Registro y Estadística).....	50			
4 Id. (Despacho de Aduana).....	50			
5 Tres id. auxiliar (Muelles y despacho) á 30 \$ c/u.....	90			
6 Dos guardianes (Conduccion de Inmigrantes) á 25 \$ c/u.....	50			
7 Mayordomo.....	42			
8 Guardian.....	20			
9 Id.	20			
10 Cuatro celadores á 20 \$ c/u.....	80			
11 Un ordenanza.....	20			
12 Alquiler de casa, segun contrato.....	460			
13 Utiles de escritorio.....	30			
14 Alumbrado á gas.....	60			
15 Desagotamiento de resumideros.....	30			
16 Blanqueo y pintura, por dos veces á 120 \$ c/u. (Por una sola vez 240 \$).....	20			
<i>Enfermería</i>				
17 Médico del Hotel.....	200			
18 Practicante.....	52			
19 Id. enfermero.....	40			
<i>A la vuelta.....</i>	1 491	49 176	398 020,66%	4 776 248

	ITEM		INCISO	
	MES	AÑO	MES	AÑO
	\$ ^{m/u}	\$ ^{m/u}	\$ ^{m/u}	\$ ^{m/u}
<i>De la vuelta</i>	1 491	49 176	398 020,66 $\frac{2}{3}$	4 776 248
20 Dos sirvientes de enfermería (hombre y mujer) á \$ 15 c/u.....	30			
21 Provision de medicamentos.....	25			
22 Alimentos extraordinarios ordenados por el médico para enfermos.....	20			
23 Renovacion y reparacion de ropas y camas.....	20			
24 Lavado y planchado de ropas.....	20			
<i>Servicio de Cocina y Comedor</i>				
25 Cocinero.....	26			
26 Id.	21			
27 Id.	16			
28 Dos sirvientes de comedor á 16 \$ c/u.....	15			
29 Renovacion y preparacion de enseres y utensilios.....	20			
30 Mantencion de inmigrantes en los hoteles de la Capital, Rosario, Santa-Fé, Paraná, Córdoba y Bahia Blanca.....	2 000			
	3 704	44 448		
<i>Estadística de Inmigracion</i>				
<i>Item 6</i>				
1 Oficial auxiliar (Director).....	80			
2 Dos escribientes á 50 \$ c/u.....	100			
3 Libros para registros.....	20			
	200	2 400		
COMISIONES INTERNAS				

<i>Comision en el Rosario</i>				
<i>Item 7</i>				
1 Administrador (Secretario).....	100			
2 Escribiente (visitador de embarque y encargado de Registro).....	52			
3 Idem (encargado del recibo, espedicion de inmigrantes y servicio interno de la oficina).....	50			
4 Mayordomo.....	26			
5 Cocinero ayudante.....	16			
6 Ordenanza.....	16			
7 Alquiler de casa segun contrato.....	150			
<i>Al frente</i>	410	96 024	398 020,66 $\frac{2}{3}$	4 776 248

	ITEM		INCISO	
	MES	AÑO	MES	AÑO
	\$ ^{m/n}	\$ ^{m/n}	\$ ^{m/n}	\$ ^{m/n}
<i>Del frente</i>	410	96 024	398 020,66%	4 776 248
8 Acarreo de equipaje de entrada y salida...	40			
9 Gastos de oficina y eventuales.....	20			
	470	5 640		
<i>Comision de Santa Fé</i>				
<i>Item 8</i>				
1 Administrador (Secretario).....	90			
2 Escribiente (encargado del desembarco, recibo y espedicion de inmigrantes).....	50			
3 Mayordomo.....	26			
4 Cocinero ayudante.....	16			
5 Ordenanza.....	16			
6 Acarreo de equipajes.....	20			
7 Alquiler y reparacion de casa.....	40			
8 Libros, gastos de oficina y eventuales.....	10			
	268	3 216		
<i>Comision en Córdoba</i>				
<i>Item 9</i>				
1 Administrador (Secretario).....	83			
2 Escribiente (Encargado del desembarco, recibo y espedicion de inmigrantes).....	50			
3 Mayordomo.....	26			
4 Cocinero ayudante.....	16			
5 Ordenanza.....	11			
6 Para libros, gastos de Oficina y eventuales.	20			
7 Acarreo de equipajes.....	20			
8 Alquiler de casa.....	40			
	266	3 192		
<i>Comision en el Paraná</i>				
<i>Item 10</i>				
1 Administrador (Secretario).....	50			
2 Mayordomo.....	30			
3 Escribiente auxiliar (Ajente de dilijencia)..	25			
4 Cocinero ayudante.....	15			
5 Gastos de Oficina y eventuales.....	10			
6 Acarreo de equipajes.....	10			
	140	1 680		
<i>Comision en Bahía Blanca</i>				
<i>Item 11</i>				
1 Administrador (Secretario).....	60			
2 Escribiente auxiliar (Agente de recibo y colocacion de inmigrantes).....	40			
3 Mayordomo.....	25			
<i>A la vuelta</i>	125	109 752	398 020,66%	4 776 248

	ITEM		INCISO	
	MES \$ ^{m/n}	AÑO \$ ^{m/n}	MES \$ ^{m/n}	AÑO \$ ^{m/n}
<i>De la vuelta. . . .</i>	125	109 752	398 020,66%	4 776 248
4 Cocinero ayudante.....	15			
5 Ordenanza.....	15			
6 Para libros, gastos de oficina y eventuales.	10			
7 Desembarco de inmigrantes y transporte de equipajes del Puerto á la Ciudad.....	30			
8 Forraje de un caballo.....	10			
	205	2 460		
<i>Internacion</i>				
<i>Item 12</i>				
1 Para pasajes de inmigrantes y demás gastos de internacion.....	10 000			
2 Comisiones de inmigracion en las siguientes capitales de Provincia y Territorios Nacionales: Tucuman, Salta, Catamarca, Rioja, Jujuy, Mendoza, San Juan, San Luis, Corrientes, Uruguay, Santiago del Estero, Misiones y Patagones; son trece comisiones á \$ 120 c/u para los siguientes gastos:				
Administrador (Secretario) \$ 50 c/u.....	650			
Alquiler de casa. id. 15 c/u.....	195			
Ordenanza id. 15 c/u.....	195			
Gastos de Oficina y eventuales 20 c/u.....	260			
Mantencion de inmigrantes \$ 20 c/u.....	260			
3 Comisiones en los siguientes Departamentos: Concordia, Monte Caceros, La Paz, Goya, Esquina, Necochea, Gualaguaychú, Azul, 9 de Julio, Pergamino, San Nicolás y Córdoba; son doce comisiones con los siguientes gastos:				
Administrador (Secretario) \$ 50 c/u.....	600			
Ordenanza (Ajente de diligencias) \$ 14 c/u..	168			
Alquiler de casa 10 c/u.....	120			
Gastos de Oficina y eventuales \$ 20 c/u....	240			
	12 688	152 256		
COMISARÍA EN EUROPA				
<i>Item 13</i>				
1 Comisario.....	310			
2 Escribiente.....	50			
3 Gastos de Oficina.....	25			
	385	4 620		
Totales del Inciso.....	—	269 088	22 424	269 088
<i>Al frente. . . .</i>	—	—	420 440,66%	5 045 336

	ITEM		INCISO	
	MES	AÑO	MES	AÑO
	\$ ^{m/n}	\$ ^{m/n}	\$ ^{m/n}	\$ ^{m/n}
<i>Del frente.....</i>	—	—	420 444,66¾	5 045 336
INCISO 17°				
Oficina Central de Tierras y Colonias				
<i>Item 1</i>				
1 Director.....	300			
2 Secretario.....	155			
3 Dos Oficiales Inspectores á \$ 150 c/u.....	300			
4 Contador.....	150			
5 Auxiliar de libros (habilitado).....	100			
6 Ingeniero ayudante (delineador).....	83			
7 Dibujante.....	50			
8 Escribiente (Mesa de registros).....	62			
9 Tres id. á \$ 50 c/u.....	150			
10 Ordenanza.....	30			
11 Id.....	25			
12 Viático para inspecciones.....	80			
13 Impresiones y publicaciones.....	110			
14 Campra de libros y eventuales.....	50			
15 Alquiler de casa.....	150			
	<u>1 795</u>	21 540		
<i>Colonia Candelaria</i>				
<i>Item 2</i>				
1 Administrador.....	100			
2 Escribiente.....	40			
3 Cuatro guardianes á \$ 20 c/u.....	80			
	<u>220</u>	2 640		
<i>Colonia Conesa</i>				
<i>Item 3</i>				
1 Administrador.....	100			
2 Escribiente.....	40			
3 Cuatro guardianes á \$ 20 c/u.....	80			
	<u>220</u>	2 640		
<i>Colonia Pincon de Linares</i>				
<i>Item 4</i>				
1 Administrador.....	100			
2 Escribiente.....	40			
3 Cuatro guardianes á \$ 20 c/u.....	80			
	<u>220</u>	2 640		
<i>Colonia Santa Ana</i>				
<i>Item 5</i>				
1 Administrador.....	100			
<i>A la vuelta.....</i>	100	29 460	420 444,66¾	5 045 336

	ITEM		INCISO	
	MES	AÑO	MES	AÑO
	\$ ^{m/n}	\$ ^{m/n}	\$ ^{m/n}	\$ ^{m/n}
<i>De la vuelta.....</i>	100	29 460	420 444,66%	5 045 336
2 Escribiente auxiliar.....	40			
3 Cuatro guardianes á \$ 20 c/u.....	80			
	220	2 640		
<i>Colonia Fuerte Rocca</i>				
<i>Item 6</i>				
1 Administrador.....	100			
2 Escribiente auxiliar.....	40			
3 Cuatro guardianes á \$ 20 c/u.....	80			
	220	2 640		
<i>Colonia Las Garzas</i>				
<i>Item 7</i>				
1 Administrador.....	100			
2 Escribiente Auxiliar.....	40			
3 Cuatro guardianes á \$ 20 c/u.....	80			
	220	2 640		
<i>Item 8</i>				
1 Para mensura y subdivision de colonias..	2 000	24 000		
<i>Item 9</i>				
1 Subvencion para la navegacion á las Costas del Sud é Isla de los Estados.....	3 000	36 000		
<i>Item 10</i>				
1 Al Instituto Geográfico Arjentino con destino á esploraciones en los territorios y Costas del Sud.....	500	6 000		
<i>Item 11</i>				
1 Para el establecimiento de una colonia y autoridades en la Tierra del Fuego.....	4 000	48 000		
<i>Item 12</i>				
1 Para fomentar la Colonia Santa Cruz...	500	6 000		
Totales del Inciso.....	—	157 380	13 115	157 380
<i>Al frente.....</i>	—	—	433 556,66%	5 202 716

	ITEM		INCISO	
	MES	AÑO	MES	AÑO
	\$ ^{m/n}	\$ ^{m/n}	\$ ^{m/n}	\$ ^{m/n}
<i>Del frente</i>	--	--	433 559,66%	5 202 716
INCISO 18°				
Subvenciones á las Provincias				
<i>Item 1</i>				
1 A la Provincia de la Rioja.....	1 458			
2 Id. de San Luis.....	1 041			
3 Id. de Jujuy.....	1 000			
4 Id. de Santiago del Estero.....	625			
5 Id. de Catamarca.....	625			
	4 749	56 988		
Totales del Inciso	--	56 988	4 749	56 988
INCISO 19°				
Pensiones y Jubilaciones				
<i>Item 1</i>				
1 A la viuda del Dr. Lopez.....	48,56			
2 Id. del Dr. Avellaneda.....	48,56			
3 Id. é hijos de Cubas.....	48,56			
4 Id. del Dr. Aberastain.....	97,13			
5 Id. señorita V. de Astrada.....	48,56			
6 A D. Manuel Rodriguez.....	37,20			
7 Al ex-Capellan del Chaco D. José P. Linch.....	100			
8 A la viuda é hijos del Dr. D. Carlos M. Saravia.....	361,66			
9 A D. J. M. Pizarro.....	155			
10 A la viuda é hijos del ex-Senador D. Agustín Gomez (Ley N° 1391 del 14 de Mayo de 1884).....	300			
11 A Da. Judit Burgeois (Ley N° 1506 del 2 de Octubre de 1884).....	26			
12 A la viuda é hijos del Oficial de Policia D. José Moyano (Ley N° 1517 del 3 de Octubre de 1884).....	70			
13 Id. id. Rosa Morales (Ley 1517).....	29			
14 Id. id. Francisco Da Silva (Ley 1517)...	29			
	1 399,23	16 790,76		
Totales del Inciso	--	16 790,76	1 399,23	16 790,76
<i>A la vuelta</i>	--	--	439 707,89%	5 276 494,76

	I T E M		I N C I S O	
	MES	AÑO	MES	AÑO
	\$ ^{m/n}	\$ ^{m/n}	\$ ^{m/n}	\$ ^{m/n}
<i>De la vuelta.....</i>	—	—	439 707,89%	5 276 494,76
INCISO 20°				
Gobernacion del Chaco				
<i>Item 1</i>				
1 Gobernador.....	310			
2 Secretario.....	186			
3 Inspector.....	150			
4 Escribiente.....	92			
5 Ingeniero Ayudante.....	104			
6 Médico Cirujano.....	155			
7 Farmacéutico.....	60			
8 Capellan.....	62			
9 Ordenanza.....	21			
10 Eventuales.....	50			
11 Compra de medicamentos.....	20			
12 Juzgado de Paz y Municipalidad de Formosa.....	100			
13 Escribiente para idem.....	50			
14 Gastos.....	15			
	1 375	16 500		
<i>Maestranza</i>				
<i>Item 2</i>				
1 Maestro carpintero.....	62			
2 Mecánico auxiliar, herrero.....	62			
3 Dos maestros artesanos albañiles á \$ 62 c/u.....	124			
4 Tres artesanos á \$ 20 c/u.....	60			
5 Carbon y herramientas.....	50			
6 Conservacion de la casa de gobierno....	20			
	378	4 536		
Totales del Inciso.....	—	21 036	1 753	21 036
INCISO 21°				
Gobernacion de la Patagonia				
<i>Item 1</i>				
1 Gobernador.....	310			
2 Secretario.....	155			
3 Médico Cirujano.....	100			
<i>Al frente.....</i>	565	—	441 460,89%	5 297 530,76

	ITEM		INCISO	
	MES	AÑO	MES	AÑO
	\$ ^{m/n}	\$ ^{m/a}	\$ ^{m/n}	\$ ^{m/a}
<i>Del frente.....</i>	565		441 460,89 ^{3/4}	5 297 530,76
4 Escribiente.....	52			
5 Idem.....	50			
6 Capellan.....	62			
7 Ordenanza.....	21			
8 Gastos de escritorio.....	15			
9 Eventuales.....	50			
10 Gastos de botica.....	10			
11 Juzgado y Municipalidad de la Capital (Viedma).....	100			
12 Gastos de idem.....	15			
	940	11 280		
<i>Escritania de Gobierno</i>				
<i>Item 2</i>				
1 Escribano encargado del Registro de propiedad y marcas.....	100	1 200		
<i>Maestranza</i>				
<i>Item 3</i>				
1 Mecánico auxiliar (Herrero).....	62			
2 Maestro artesano (Carpintero).....	62			
3 Maestro artesano (Albañil).....	62			
4 Tres artesanos á 20 \$ c/u.....	60			
5 Para compra de herramientas (por una sola vez 100 \$).....	8,34			
6 Para conservacion y mejora de la Casa de gobierno.....	20			
	274,34	3 292,08		
POLICIAS DEPARTAMENTALES				
<i>Departamento de la Capital</i>				
<i>Item 4</i>				
1 Gefe de Policia.....	60			
2 Comisario.....	50			
3 Sarjento.....	30			
4 Dos cabos á \$ 25 c/u.....	50			
5 Veinte jendarmes á \$ 20 c/u.....	400			
6 Gastos de Oficina y alquiler de casa.....	10			
<i>Districto de San Javier y Cbanca</i>				
7 Sarjento.....	30			
<i>A la vuelta.....</i>	630	15 772,08	441 460,89 ^{3/4}	5 297 530,76

	ITEM		INCISO	
	MES	AÑO	MES	AÑO
	\$ ^m / ₁₂	\$ ^m / ₁₂	\$ ^m / ₁₂	\$ ^m / ₁₂
<i>De la vuelta.....</i>	630	15 772,08	441 460,89 $\frac{3}{4}$	5 297 530,76
8 Cinco Jendarmes á \$ 20 c/u.....	100			
0 Para gastos varios.....	5			
<i>Distrito General Pringles</i>				
10 Comisario.....	50			
11 Dos Cabos á \$ 25 c/u.....	50			
12 Ocho Jendarmes á \$ 20 c/u.....	160			
13 Gastos de Oficina y alquiler de casa.....	10			
<i>Distrito General Frias</i>				
<i>(Rincon de Linares)</i>				
14 Cabo.....	25			
15 Tres jendarmes á \$ 20 c/u.....	60			
16 Gastos varios.....	5			
<i>Distrito General Conesa</i>				
17 Comisario.....	50			
18 Sargento.....	30			
19 Cabo.....	25			
20 Ocho gendarmes á \$ 20 c/u.....	160			
	<u>1 360</u>	16 320		
GASTOS GENERALES				
<i>Item 5</i>				
1 Para racionamiento de las Policías á \$ 0,204.....	318			
2 Para vestuario de las Policías (por una sola vez) á \$ 20 c/u \$ 1060.....	88,34			
3 Para edificacion de escuelas en la Capital (Viedma) y Districtos Cubanca, General Conesa y Pringles (por una vez \$ 16,000)	1 333,34			
4 Para edificacion de la Casa Municipal y Juzgado de Viedma (por una sola vez \$ 4000).....	333,34			
5 Para construccion de galpones en las colonias y Asilo de Inmigrantes en la Capital (por una vez \$ 5000).....	416,67			
	<u>2 489,69</u>	29 876,28		
<i>Colonia Chubut</i>				
<i>Item 6</i>				
1 Comisario de Colonia.....	150			
<i>Al frente.....</i>	150	61 986,36	441 460,89 $\frac{3}{4}$	5 297 530,76

	ITEM		INCISO	
	MES	AÑO	MES	AÑO
	\$ ^{m/n}	\$ ^{m/n}	\$ ^{m/n}	\$ ^{m/n}
<i>Del frente.....</i>	150	61 968,36	441 460,89%	5 297 530,76
2 Id auxiliar.....	70			
3 Sargento de gendarmes.....	30			
4 Dos cabos á \$ 25 c/u.....	50			
5 Tres gendarmes á \$ 20 c/u.....	60			
6 Capellan.....	62			
7 Alquiler de casa.....	20			
	442	5 304		
Totales del Inciso.....	—	67 272,36	5 606,03	67 272,36
INCISO 22°				
Gobernacion de Misiones				
<i>Item 1</i>				
1 Gobernador.....	310			
2 Secretario.....	186			
3 Médico cirujano.....	100			
4 Oficial 1°.....	100			
5 Capellan.....	62			
6 Dos escribientes á \$ 52 c/u.....	104			
7 Gastos de oficina.....	15			
8 Eventuales.....	100			
9 Ordenanza.....	13			
10 Alquiler de casa.....	100			
	1 090	13 080		
<i>Escribanía de Gobierno</i>				
<i>Item 2</i>				
1 Escribano.....	83			
<i>Contaduría y Tesorería</i>				
2 Contador Tesorero.....	104			
<i>Mesa de Estadística y Registro</i>				
3 Oficial auxiliar.....	83			
<i>Departamento Topográfico</i>				
4 Ingeniero Ayudante.....	200			
<i>A la vuelta.....</i>	470	13 080	447 066,92%	5 364 803,12

	ITEM		INCISO	
	MES	AÑO	MES	AÑO
	\$ ^{m/n}	\$ ^{m/n}	\$ ^{m/n}	\$ ^{m/n}
<i>De la vuelta.....</i>	470	13 080	447 066,92 $\frac{3}{4}$	5 364 803,12
5 Agrimensor.....	150			
6 Dibujante.....	62			
7 Gastos de oficina y peones de exploracion.	50			
	<u>732</u>	8 784		
<i>Maestranza</i>				
<i>Item 3</i>				
1 Dos mecánicos auxiliares (herrereros) á \$ 50 c/u.....	100			
2 Dos maestros artesanos (carpinteros) á \$ 50 c/u.....	100			
3 Dos id. (albañiles) á \$ 50 c/u.....	100			
4 Alquiler de casa.....	70			
5 Tres peones á \$ 20 c/u.....	60			
6 Carbon y herramientas.....	50			
	<u>480</u>	5 760		
POLICÍAS DEPARTAMENTALES				
<i>Capital</i>				
<i>Item 4</i>				
1 Gefe de Policia.....	70			
2 Escribiente.....	50			
3 Oficial auxiliar (de gendarmes).....	30			
4 Dos gendarmes á 20 \$ c/u.....	40			
5 Dos gendarmes á \$ 11 c/u.....	22			
6 Quince id. á \$ 10 c/u.....	150			
7 Gastos de Oficina.....	10			
8 Alquiler de casa.....	40			
<i>Districto y Pueblo de Candelaria</i>				
9 Gendarme.....	14			
10 Id.....	11			
11 Seis id. á \$ 10 c/u.....	60			
12 Alquiler de casa.....	10			
<i>Districto y Pueblo de Santa Ana</i>				
13 Gendarme.....	12			
14 Id.....	11			
15 Seis id. á \$ 10 c/u.....	60			
16 Alquiler de casa.....	10			
<i>Al frente....</i>	600	27 624	447 066,92 $\frac{3}{4}$	5 364 803,12

	ITEM		INC SO	
	MES	AÑO	MES	AÑO
	\$ ^{m/n}	\$ ^{m/n}	\$ ^{m/n}	\$ ^{m/n}
<i>Del frente.....</i>	600	27 624	447 066,92½	5 364 803,12
<i>Departamento de Piray é Ygnazú</i>				
17 Comisario de gendarmes.....	42			
18 Gendarme.....	12			
19 Id.....	11			
20 Diez id. á \$ 10 c/u.....	100			
21 Alquiler de casa.....	10			
22 Gastos de Oficina.....	4			
<i>Departamentos de San Javier y Monteaquedo</i>				
23 Comisario de gendarmes.....	42			
24 Gendarme.....	12			
25 Id.....	11			
26 Cinco id. á \$ 10 c/u.....	50			
27 Gastos de Oficina.....	4			
28 Alquiler de casa.....	20			
<i>Distrito de Concepcion</i>				
29 Sargento de gendarmes.....	31			
30 Cabo.....	25			
31 Gendarme.....	12			
32 Id.....	11			
33 Diez id. á \$ 10 c/u.....	100			
34 Alquiler de casa.....	10			
<i>Distrito de San Javier</i>				
35 Sargento de gendarmes.....	30			
36 Cabo.....	25			
37 Gendarme.....	12			
38 Id.....	11			
39 Seis id. á \$ 10 c/u.....	60			
40 Alquiler de casa.....	10			
<i>Distrito de Paggi</i>				
41 Cabo.....	25			
42 Gendarme.....	12			
43 Id.....	11			
44 Seis id. á \$ 10 c/u.....	60			
<i>A la vuelta.....</i>	1 363	27 624	447 066,92½	5 364 803,12

	ITEM		INCISO	
	MES	AÑO	MES	AÑO
	\$ ^{m/n}	\$ ^{m/n}	\$ ^{m/n}	\$ ^{m/n}
<i>De la vuelta.....</i>	1 363	27 624	447 066,92%	5 364 803,12
<i> Distrito de San Pedro</i>				
45 Gendarme.....	20			
46 Id.....	12			
47 Cuatro id. á \$ 10 c/u.....	40			
	1 435	17 220		
COMISARÍA DE YERBALES				
<i>Item 5</i>				
1 Comisario de Gendarmes.....	42			
2 Gendarme.....	12			
3 Idem.....	11			
4 Seis id. á \$ 10 c/u.....	60			
	125	1 500		
GASTOS GENERALES				
<i>Item 6</i>				
1 Para racionamiento de las Policías en concepto á once Oficiales y 96 Gendarmes: son 112 1/2 raciones diarias á \$ 0-30 c/u. hacen al año \$ 12.318,75.....	1 026,56			
2 Para compra de caballos (por una sola vez \$ 2000).....	166,66			
3 Para construccion de edificios para Jefaturas Políticas, Juzgados, Receptorías é Iglesia (por una vez 30,000).....	2 500			
	3 693,22	44 318,64		
JUZGADOS Y RECEPTORÍAS				
<i>Item 7</i>				
1 Juez de Paz (Capital).....	52			
2 Escribiente.....	21			
3 Gastos de Oficina.....	4			
4 Alquiler de casa.....	20			
5 Receptor (Capital).....	52			
6 Escribiente Auxiliar.....	21			
7 Gastos de Oficina.....	4			
8 Alquiler de casa.....	20			
9 Ordenanza.....	10			
10 Juez de Paz y Receptor para el pueblo y distrito de Santa Ana.....	52			
11 Escribiente Auxiliar.....	21			
12 Gastos de Oficina.....	4			
13 Alquiler de casa.....	10			
14 Juez de Paz (Receptor de Concepcion)...	52			
15 Escribiente Auxiliar.....	21			
<i>Al frente.....</i>	364	90 662,64	447 066,92%	5 364 803,12

	ITEM		INCISO	
	MES	AÑO	MES	AÑO
	\$ ^{m/n}	\$ ^{m/n}	\$ ^{m/n}	\$ ^{m/n}
<i>Del frente.....</i>	364	90 662,64	447 066,92%	5 364 803,12
16 Gastos de Oficina.....	4			
17 Alquiler de casa.....	10			
18 Juez de Paz (Receptor de San Javier)....	52			
19 Escribiente Auxiliar.....	21			
20 Gastos de Oficina.....	4			
21 Alquiler de casa.....	10			
	465	5 580.		
<i>Item 8</i>				
1 Para instalacion de las nuevas Goberna- ciones creadas por Ley N° 1532 del 18 de Octubre de 1884.....	5 000	60 000		
Totales del Inciso.....	—	156 242,64	13 020,22	156 242,64
INCISO 23°				
Sociedad de Beneficiencia de la Capital				
<i>Consejo Directivo</i>				
<i>Item 1</i>				
1 Contador.....	180			
2 Escribiente Auxiliar.....	100			
3 Ordenanza.....	42			
4 Gastos de Oficina.....	10			
5 Eventuales.....	50			
	382	4 584		
CASA DE HUÉRFANOS				
<i>Item 2</i>				
1 Rectora.....	83			
2 Ordenanza.....	21			
3 Cuatro Sub Preceptoras á \$ 34 c/u.....	136			
4 Id. id. á \$ 17 c/u.....	68			
5 Id. id. á \$ 9 c/u.....	36			
6 Diez Celadoras á \$ 13 c/u.....	130			
7 Ayudanta de Ecónoma.....	33			
8 Ayudanta.....	21			
9 Dos sirvientas á \$ 13 c/u.....	26			
10 Cocinera.....	33			
11 Dos ayudantas de id. á \$ 9 c/u.....	18			
12 Dos peones á \$ 17 c/u.....	34			
<i>A la vuelta.....</i>	639	4 584	460 087,14%	5 521 045,76

	ITEM		INCISO	
	MES	AÑO	MES	AÑO
	\$ ^{m/n}	\$ ^{m/n}	\$ ^{m/n}	\$ ^{m/n}
<i>De la vuelta.....</i>	639	4 584	460 087,14 ^{3/4}	5 521 045,76
<i>Personal Externo</i>				
13 Asistencia médica.....	62			
14 Directora de estudio.....	42			
15 Sub-Preceptor (Superior).....	44			
16 Id. Telegrafía.....	44			
17 Id. Idiomas.....	44			
18 Id. Tipografía.....	29			
19 Id. Labor.....	42			
20 Botica.....	20			
21 Utiles de enseñanza.....	40			
22 Alimentos.....	1 334			
23 Calzado.....	125			
24 Lavado.....	125			
25 Loza y cristales.....	20			
26 Combustibles.....	167			
27 Ropa.....	334			
28 Reparaciones del edificio.....	100			
29 Eventuales.....	50			
	3 261	39 132		
MANICOMIO DE MUJERES				
<i>Item 3</i>				
1 Veinte hermanas de caridad á \$ 7.23 c/u.	144.60			
2 Capellan.....	34			
3 Dos médicos internos á \$ 310 c/u.....	620			
4 Dos practicantes mayores á \$ 80 c/u....	160			
5 Ordenanza.....	21			
6 Tres peones á \$ 17 c/u.....	51			
7 Diez y seis sirvientes á \$ 17 c/u.....	272			
8 Para comestibles y botica.....	1 500			
9 Combustible.....	62			
10 Ropa.....	250			
11 Lavado.....	104			
12 Calzado.....	83			
13 Reparacion del edificio.....	206			
14 Ensanche del edificio.....	1 350			
15 Reposición de camas y muebles.....	200			
16 Id de manos y cocina.....	30			
17 Eventuales.....	100			
	5 187,60	62 251,20		
HOSPITAL JENERAL DE MUJERES				
<i>Item 4</i>				
1 Diez y seis hermanas de caridad á \$ 7-23 c/u.....	1 55,68			
2 Capellan.....	34			
<i>Al frente.....</i>	189,68	105 967,20	460 087,14 ^{3/4}	5 521 045,76

	ITEM		INCISO	
	MES	AÑO	MES	AÑO
	\$ ^{m/12}	\$ ^{m/12}	\$ ^{m/12}	\$ ^{m/12}
<i>Del frente.....</i>	189,68	105 967,20	460 087,14 $\frac{3}{4}$	5 521 045,76
3 Tres médicos á \$ 124 c/u.....	372			
4 Médico de entradas.....	207			
5 Practicante mayor.....	62			
6 Id. y Boticario.....	62			
7 Sangrador ayudante de farmacia.....	17			
8 Partera, ayudanta de obstetricia.....	75			
9 Ayudanta de id. (auxiliar).....	29			
10 Ordenanza.....	19			
11 Idem.....	19			
12 Catorce enfermeras á \$ 16 c/u.....	224			
13 Tres ayudantas de cocina á \$ 17 c/u.....	51			
14 Dos id. de botica á \$ 16 c/u.....	32			
15 Medicamentos.....	300			
16 Comestibles.....	1446			
17 Combustibles.....	125			
18 Ropa y loza.....	200			
19 Lavado.....	200			
20 Reparaciones; blanqueo y pintura.....	100			
21 Eventuales.....	100			
22 Para mobiliario y traslacion del Hospital á su nuevo local (por una vez \$ 12,000)	1000			
	4829,68	57 056,16		
ASILO DE HUÉRFANOS				
<i>tem 5</i>				
1 Rectora.....	120			
2 Capellan.....	34			
3 Médico.....	150			
4 Ordenanza.....	13			
5 Ecónoma Ayudante.....	20			
6 Sirvienta.....	10			
7 Enfermera.....	13			
8 Idem.....	7			
9 Cocinero.....	41			
10 Dos ayudantes á \$ 17 c/u.....	34			
11 Peon.....	21			
12 Idem.....	17			
<i>Departamento de Varones</i>				
13 Director (de estudios).....	33			
14 Preceptor (superior).....	80			
15 Sub-Preceptor.....	42			
16 Id. (ayudante).....	21			
17 Id. infantil.....	31			
18 Id. (gimnasia).....	31			
19 Id. (ejercicios militares).....	20			
<i>A la vuelta....</i>	738	57 956,16	460 087,14 $\frac{3}{4}$	5 521 045,76

	ITEM		INCISO	
	MES	AÑO	MES	AÑO
	\$ ^{m/n}	\$ ^{m/n}	\$ ^{m/n}	\$ ^{m/n}
<i>De la vuelta.....</i>	738	163 923,36	460 087,14 ^{3/4}	5 521 045,76
20 Profesor de música.....	66			
21 Seis Celadores á \$ 17 c/u.....	102			
22 Dos Ecónomos ayudantes á 16 c/u.....	32			
<i>Departamento de Mujeres</i>				
23 Directora.....	34			
24 Sub-Preceptora (elemental).....	25			
25 Id. infantil.....	17			
26 Id. labores.....	12,50			
27 Ecónoma ayudante.....	16			
28 Dos sirvientas id. á \$ 8.25 c/u.....	16,50			
29 Seis id. celadoras á \$ 10 c/u.....	60			
<i>Talleres</i>				
30 Maestro carpintero.....	58			
31 Sub-Preceptora.....	50			
32 Cuatro ayudantas de costura á \$ 6.50 c/u.	26			
33 Alimentos.....	1 300			
34 Ropa y calzado.....	550			
35 Útiles de la escuela de varones y mujeres.	40			
36 Botica.....	50			
37 Lavado.....	100			
38 Alumbrado y combustibles.....	100			
39 Eventuales.....	100			
40 Reparaciones del edificio.....	100			
	3 593			
		43 116		
CASA DE EXPOSITOS				
<i>Item 6</i>				
1 Quince Hermanas de Caridad á \$ 7.23 c/u.	108,45			
2 Capellan.....	33			
3 Dos Médicos á \$ 200 c/u.....	400			
4 Dos Practicantes Mayores á \$ 62 c/u.....	124			
5 Escribiente (Auxiliar de libros).....	52			
6 Tres Inspectores de amas á \$ 80 c/u.....	240			
7 Quince sirvientas cuidadoras de niños á \$ 11 c/u.....	165			
8 Diez sirvientas costureras á \$ 11 c/u.....	110			
9 Cocinera.....	20			
10 Ayudante.....	12			
11 Ordenanza.....	25			
12 Oficial mecánico.....	25			
13 Guardian.....	25			
14 Veinte y cuatro amas de leche (internas) á \$ 28.93 c/u.....	694,32			
<i>Al frente.....</i>	2 033,77	207 039,36	460 087,14 ^{3/4}	5 521 045,76

	ITEM		INCISO	
	MES	AÑO	MES	AÑO
	\$ ^{m/n}	\$ ^{m/n}	\$ ^{m/n}	\$ ^{m/n}
<i>Del frente</i>	2 033,77	207 039,36	460 087,14%	5 521 045,76
15 Cuatrocientas amas de leche (externas) á \$ 14.40 c/u.....	5 760			
16 Cuatrocientas id. id. (de despecho) á \$ 10 c/u.....	4 000			
17 Alimentos y combustibles.....	1 240			
18 Botica.....	100			
19 Ropa y Calzado.....	570			
20 Lavado.....	166			
21 Reparaciones del edificio.....	100			
22 Eventuales.....	100			
	14 069,77	168 837,24		
<i>Item 7</i>				
1 Para cuatro premios á la virtud (Decreto de 1º de Marzo de 1823) § 826.....	68,84	826,08		
SUBVENCIONES				
<i>Item 8</i>				
1 Para el Consultorio Oftalmológico.....	507			
2 Id. la Casa Correccional del Buen Pastor.	800			
3 Id. el Hospital de Niños.....	800			
4 Id. Asilo Maternal del Norte.....	300			
5 Id. Asilo Maternal del Sud.....	300			
6 Id. Siervas del C. de Jesus Sacramentado.	100			
7 Id. Sociedad de Beneficencia en las 14 Provincias á \$ 200 c/u.....	2 800			
8 Id. Damas de Misericordia.....	400			
9 Id. Asilo de Mendigos.....	50			
10 Comision Administradora del Hospital de Hombres de San Juan.....	250			
11 Para la Sociedad Protectora de Niños Desvalidos en la Capital, con la obligacion de sostener cien niños por lo menos.	600			
12 Para el Colejio y Asilo de Huérfanos en Tucuman (por una vez \$ 4000).....	333,33			
13 Para la Conferencia de Copacabana en Córdoba.....	150			
14 Para terminar el edificio á cargo de la Sociedad de Beneficencia en San Isidro (por una vez \$ 2000).....	166,66			
15 Para el Hospital de Mendoza.....	200			
16 Para el Asilo de Huérfanos en la Ciudad de Corrientes.....	200			
17 Para subvencionar la construccion de Hospitales en las Provincias (\$ 30000 al año).	2 500			
<i>A la vuelta.....</i>	10 456,99	376 702,68	460 087,14%	5 521 045,76

	ITEM		INCISO	
	MES	AÑO	MES	AÑO
	\$ ^m / _u	\$ ^m / _u	\$ ^m / _u	\$ ^m / _u
<i>De la vuelta.</i>	10 456,99	376 702,68	460 087,14 ³ / ₄	5 521 045,76
18 Para la Sociedad de San Vicente de Paul en Córdoba, (Ley N° 1497 del.... de Octubre de 1884).....	100			
	10 556,99	126 683,88		
Totales del Inciso.....	—	503 386,56	41 948,88	503 386,56
INCISO 24°				
Departamento Nacional de Higiene				
<i>Item 1</i>				
1 Escribiente (para la Seccion demográfica).	62	744		
<i>Item 2</i>				
1 Para impresiones y publicaciones.....	200	2 400		
<i>Ayudantes del Departamento Nacional de Higiene en las Provincias</i>				
<i>Item 3</i>				
1 Para honorarios de nueve Médicos Auxiliares del Departamento de Higiene en la Provincia de San Luis, San Juan, Mendoza, Rioja, Santiago del Estero, Tucuman, Salta, Catamarca y Jujuy á \$ 80 c/u.	720	8 640		
<i>Item 4</i>				
1 Para subvencionar un Conservatorio de Vacuna en Santa Catalina, con cargo de suministrar virus para toda la República.	400			
2 Subvencion al Establecimiento Agrónomo en Santa Catalina para el estudio del virus carbunculozo.....	200			
	600	7 200		
<i>Item 5</i>				
Para vacuna que debe distribuirse en las Provincias.....	50	600		
Totales del Inciso.....	—	19 584	1 632	19 584
<i>Al frente.....</i>	—	—	503 668,02 ³ / ₄	6 044 016,32

	I T E M		I N C I S O	
	MES	AÑO	MES	AÑO
	\$ ^m / ₁₂	\$ ^m / ₁₂	\$ ^m / ₁₂	\$ ^m / ₁₂
<i>Del frente....</i>	—	—	503 668,02%	6 044 016,32
INCISO 25°				
Policia de la Capital de la República				
<i>Item 1</i>				
1 Gefe.....	600			
2 Secretario.....	310			
3 Asesor.....	207			
<i>Oficina Central</i>				
4 Oficial (Gefe de Oficina).....	200			
5 Escribiente (Encargado de la Mesa de entradas y salidas).....	62			
6 Dos Escribientes á \$ 50 c/u.....	100			
7 Escribiente (Encargado de la Mesa de extractos).....	62			
8 Escribiente.....	50			
9 Id, (Encargado de la mesa de redaccion de asuntos judiciales.....)	62			
10 Escribiente (Encargado de la mesa de copia.....)	62			
11 Cuatro escribientes á \$ 50 c/u.....	200			
<i>Archivo</i>				
12 Oficial (Encargado del archivo).....	160			
13 Dos escribientes á \$ 50 c/u.....	100			
<i>Oficina de Depósitos</i>				
14 Oficial (Encargado de oficina).....	160			
15 Escribiente.....	50			
<i>Estadística y Padron</i>				
16 Oficial (Encargado de oficina).....	160			
17 Tres escribientes á \$ 50 c/u.....	150			
<i>Oficina de Pagos</i>				
18 Tesorero (Encargado de oficina).....	186			
<i>A la vuelta.....</i>	2 881	—	503 668,02%	6 044 016,32

	ITEM		INCISO	
	MES	AÑO	MES	AÑO
	\$ ^{m/n}	\$ ^{m/n}	\$ ^{m/n}	\$ ^{m/n}
<i>De la vuelta</i>	2 881	—	503 668,02 ^{3/4}	6 044 016,32
19 Contador.....	140			
20 Auxiliar.....	83			
21 Dos Escribientes á \$ 50 c/u.....	100			
22 Fallas de caja.....	20			
	3 224	38 688		
COMISARÍA DE ORDENES				
<i>Item 2</i>				
1 Comisario.....	290			
2 Id. (Supernumerario).....	260			
3 Id. (Auxiliar de órdenes).....	150			
4 Cuatro Escribientes á \$ 50 c/u.....	200			
5 Escribiente (Encargado de la redaccion de la órden del dia).....	62			
6 Cuatro Escribientes á \$ 50 c/u.....	200			
7 Sargento (de correos).....	36			
8 Cabo (id.).....	35			
9 Ocho vijilantes (correos) á \$ 30 c/u.....	240			
<i>Oficina de Telégrafos</i>				
10 Inspector (Telégrafos).....	150			
11 Dos Escribientes á \$ 50 c/u.....	100			
12 Tres telegrafistas (Gefe de turno) á \$ 80 c/u.....	240			
13 Seis telegrafistas á \$ 70 c/u.....	420			
14 Sesenta y nueve id. á \$ 50 c/u.....	3450			
15 Dos guarda-hilos á \$ 29 c/u.....	58			
16 Asignacion para conservacion de líneas..	60			
17 Asignacion para fórmulas, útiles de escri- torio, elementos para las pilas, compos- turas de aparatos & &.....	100			
	6 811	81 732		
OFICINA DE LA MAYORÍA				
<i>Item 3</i>				
1 Oficial (Encargado de la Oficina).....	160			
2 Escribiente (2º gefe).....	67			
<i>Al frente</i>	227	120 420	503 6	6 044 016,32

	ITEM		INCISO	
	MES	AÑO	MES	AÑO
	\$ ^{m/n}	\$ ^{m/n}	\$ ^{m/n}	\$ ^{m/n}
<i>Del frente.....</i>	227	120 420	503 668,02 $\frac{3}{4}$	6 044 016,32
3 Tres Escribientes á \$ 50 c/u.....	150			
4 Guardian (Encargado del depósito uniforme de armas).....	38			
	415	4 980		
ALCAIDÍA				
<i>Item 4</i>				
1 Alcaide.....	200			
2 Oficial auxiliar (2º alcaide).....	120			
3 Cinco escribientes á \$ 50 c/u.....	250			
4 Seis guardianes á \$ 29 (Llaveros).....	174			
5 Capataz (Encargado de limpieza de la oficina).....	34			
6 Cinco ordenanzas á \$ 29 c/u.....	145			
	923	11 076		
Gastos generales de la Reparticion				
<i>Item 5</i>				
1 Impresos y publicaciones.....	100	1 200		
<i>Item 6</i>				
1 Utiles de escritorio.....	200	2 400		
<i>Item 7</i>				
1 Gastos de alumbrado.....	300	3 600		
Comisaria de Inspeccion y Pesquisas				
<i>Item 8</i>				
1 Dos Comisarios á \$ 270 c/u.....	540			
2 Comisario auxiliar.....	150			
3 Diez id. de Policia á \$ 120 c/u.....	1 200			
4 Dos oficiales de Policia á \$ 70 c/u.....	140			
5 Cinco sargentos de Policia á \$ 39 c/u...	195			
6 Ordenanza.....	30			
7 Sirviente (Encargado del caballo).....	30			
Comisiones Extraordinarias				
8 Para comisiones extraordinarias.....	400			
	2 685	32 220		
<i>A la vuelta...</i>	-	175 896	503 668,02 $\frac{3}{4}$	6 044 016,32

	ITEM		INCISO	
	MES	AÑO	MES	AÑO
	\$ ^{m/n}	\$ ^{m/n}	\$ ^{m/n}	\$ ^{m/n}
<i>De la vuelta.....</i>	—	175 896	503 668,02¾	6 044 016,32
COMISARIAS DE SECCION				
<i>Item 9</i>				
1 Veinte Comisarios de Policia á \$ 260 c/u	5 200			
2 Veinte Auxiliares id. á \$ 150 c/u.....	3 000			
3 Veinte Escribientes á \$ 50 c/u.....	1 000			
4 Cuarenta id. á \$ 50 c/u.....	2 000			
5 Doce Oficiales (Encargados de la fuerza) á \$ 120 c/u.....	1 440			
6 Sesenta Oficiales á \$ 70 c/u.....	4 200			
7 Veinte Sargentos 1 ^{os} á \$ 39 c/u.....	780			
8 Ochenta id. 2 ^{os} á \$ 37 c/u.....	2 960			
9 Ochenta cabos 1 ^{os} á \$ 35 c/u.....	2 800			
10 Ochenta id. 2 ^{os} á \$ 32 c/u.....	2 560			
11 Mil doscientos cincuenta vijilantes á \$ 30 c/u.....	37 500			
12 Veinte ordenanzas á \$ 30 c/u.....	600			
13 Veinte sirvientes (caballeriza) á \$ 30 c/u.	600			
	64 640	775 680		
<i>Comisaria Mercado Constitucion</i>				
<i>Item 10</i>				
1 Comisario.....	260			
2 Escribiente.....	50			
3 Cabo.....	34			
4 Dos vijilantes á \$ 30 c/u.....	60			
5 Cuatro ordenanzas á \$ 30 c/u.....	120			
	524	6 288		
<i>Comisaria 11 de Setiembre</i>				
<i>Item 11</i>				
1 Comisario.....	260			
2 Escribiente.....	50			
3 Cabo.....	34			
4 Dos vijilantes á \$ 30 c/u.....	60			
5 Cuatro ordenanzas á \$ 30 c/u.....	120			
	524	6 288		
<i>Gastos generales de las Comisarias</i>				
<i>Item 12</i>				
1 Utiles de escritorio.....	400			
2 Alquiler de casa.....	2 000			
3 Alumbrado.....	700			
4 Conservacion del mobiliario.....	50			
	3 150	37 800		
<i>Al frente....</i>	—	1 001 952	503 668,02¾	6 044 016,32

	ITEM		INCISO	
	MES	AÑO	MES	AÑO
	\$ ^{m/n}	\$ ^{m/n}	\$ ^{m/n}	\$ ^{m/n}
<i>Del frente....</i>	—	1 001 952	503 668,02¼	6 044 016,32
Administracion de la Caballeriza, Depósito fúnebre y Ambulancias				
<i>Item 13</i>				
1 Comisario (Administrador).....	260			
2 Oficial de Policia (2º id.).....	62			
3 Utiles de escritorio.....	10			
4 Maestro herrero.....	58			
5 Oficial herrero.....	46			
6 Dos oficiales herreros á \$ 29 c/u.....	58			
7 Talabartero.....	60			
8 Dos oficiales id. á \$ 30 c/u.....	60			
9 Carpintero.....	60			
10 Dos oficiales mecánicos á \$ 29 c/u.....	58			
11 Dos capataces á \$ 29 c/u.....	58			
12 Ocho sirvientes (caballeriza) á \$ 25 cu..	200			
13 Diez Ordenanzas á \$ 25 c/u (conductores de vehiculos).....	250			
14 Mantencion de caballos y conservacion de caballerizas.....	3 500			
15 Gastos de herraduras para caballos y cu- racion de los mismos.....	150			
16 Alumbrado.....	60			
17 Utiles para el cuidado y limpieza de las caballerizas y caballos.....	100			
18 Adquisicion y conservacion de ambulancias y carros de presos.....	250			
	5 300	63 600		
CUERPO DE BOMBEROS				
<i>Item 14</i>				
1 Gefe Director.....	250			
2 2º Gefe.....	150			
3 Tres Capitanes á \$ 93.50 c/u.....	280,50			
4 Seis Tenientes á \$ 82.50 c/u.....	495			
5 Tres Sub-Tenientes á \$ 60.50 c/u.....	181,50			
6 Tres Sarjentos 1ºs á \$ 38 c/u.....	114			
7 Doce id. 2ºs á \$ 36 c/u.....	432			
8 Diez cabos 1ºs á \$ 34 c/u.....	340			
9 Diez id. 2ºs á \$ 31 c/u.....	310			
10 Ciento sesenta y cinco bomberos á \$ 30 c/u.....	4 950			
11 Conservacion y compra de materiales...	500			
12 Utiles de escritorio.....	10			
13 Alumbrado.....	90			
	8 103	97 236		
<i>A la vuelta.....</i>	—	1 162 788	503 668,02¼	6 044 016,32

	ITEM		INCISO	
	MES	AÑO	MES	AÑO
	\$ ^{m/n}	\$ ^{m/n}	\$ ^{m/n}	\$ ^{m/n}
<i>De la vuelta.....</i>	—	1 162 788	503 668,02 ^{3/4}	6 044 016,32
<i>Item 15</i>				
1 Vestuario de invierno y verano y calzado para los bomberos.....	700	8 400		
Gastos diversos del Departamento General de Policia				
<i>Item 16</i>				
1 Mantencion de presos en la Casa Central.	400			
2 Botica y curacion de heridos.....	60			
3 Alumbrado de prisiones.....	100			
4 Vestuario de invierno y verano para vijilantes.....	4 100			
5 Machetes, sables, fornituras, cadenas, pitos, etc.....	300			
6 Eventuales y gastos extraordinarios.....	700			
	5 660	67 920		
<i>Item 17</i>				
1 Para compra de caballos y monturas....	500	6 000		
Totales del Inciso.....	—	1 245 108	103 759	1 245 108
INCISO 26°				
Obras de Salubridad de la Capital				
<i>Administracion</i>				
<i>Item 1</i>				
1 Presidente.....	450			
2 Secretario.....	250			
3 Oficial.....	125			
4 Dos Auxiliares á \$ 83 c/u.....	166			
5 Dos Escribientes á \$ 50 c/u.....	100			
6 Ordenanza.....	35			
7 Alquiler de casa.....	330			
8 Guardian.....	35			
	1 491	17 892		
<i>Contaduría</i>				
<i>Item 2</i>				
1 Contador.....	300			
<i>Al frente.....</i>	300	17 892	607 427,02 ^{3/4}	7 289 124,32

	ITEM		INCISO	
	MES	AÑO	MES	AÑO
	\$ ^{m/n}	\$ ^{m/n}	\$ ^{m/n}	\$ ^{m/n}
<i>Del frente.....</i>	300	17 892	607 427,02 ^{3/4}	7 289 124,32
2 Tenedor de libros.....	150			
3 Id. 2º.....	100			
4 Oficial de construccion.....	125			
5 Id. 2º id.....	100			
6 Oficial auxiliar.....	80			
7 Escribiente.....	50			
8 Oficial de explotacion.....	100			
9 Id. auxiliar.....	80			
10 Escribiente.....	50			
11 Ordenanza.....	35			
	<u>1 170</u>	<u>14 040</u>		
<i>Recaudacion</i>				
<i>Item 3</i>				
1 Oficial mayor (Gefe).....	200			
2 Id. 2º id.....	145			
3 Dos id. auxiliares á \$ 83 c/u.....	166			
4 Dos Escribientes á \$ 62 c/u.....	124			
5 Diez Oficiales Auxiliares (Recaudadores) á \$ 83 c/u.....	830			
	<u>1 465</u>	<u>17 580</u>		
<i>Tesoreria</i>				
<i>Item 4</i>				
1 Tesorero.....	175			
2 Oficial (habilitado pagador).....	125			
3 Fallas de caja.....	12			
	<u>312</u>	<u>3 744</u>		
<i>Ingenieros</i>				
<i>Item 5</i>				
1 Ingeniero.....	331			
2 Id. ayudante.....	135			
3 Oficial Auxiliar.....	62			
4 Escribiente.....	52			
5 Veinte guardíanes á 37 c/u (surtidores).....	740			
6 Para mangas y útiles de surtidores.....	20			
	<u>1 340</u>	<u>16 080</u>		
<i>Inspectores</i>				
<i>Item 6</i>				
1 Inspector (Gefe de Oficina).....	160			
2 Id. (Avaluador de Rentas).....	90			
3 Id. (Depósito y materiales).....	90			
4 Dos id. (Rentas) á \$ 90 c/u.....	180			
5 Inspector General.....	100			
<i>A la vuelta.....</i>	620	69 336	607 427,02 ^{3/4}	7 289 124,32

	ITEM		INCISO	
	MES	AÑO	MES	AÑO
	\$ ^{m/n}	\$ ^{m/n}	\$ ^{m/n}	\$ ^{m/n}
<i>De la vuelta</i>	620	69 336	607 427,02 $\frac{3}{4}$	7 289 124,32
6 Cuatro Inspectores Auxiliares (cañerías en explotación) á \$ 90 c/u.	360			
7 Dos Inspectores Auxiliares (conservación de cloacas) á \$ 83 c/u.	166			
8 Dos Capataces á \$ 44 c/u.	88			
9 Veinte Peones á \$ 37 c/u.	740			
10 Seis Guardianes (llaveros cañerías) á \$ 42 c/u.	252			
11 Cuatro id. á \$ 33 c/u (guarda hidrantes).	132			
12 Carros de limpieza de cloacas.	200			
13 Ordenanza.	35			
	2 593	31 116		
FILTROS				
<i>Item 7</i>				
1 Oficial (Administración del Establecimiento).	112			
2 Tenedor de Libros Auxiliar.	83			
3 Guardian (Gefe de bodega).	50			
4 Ingeniero (Mecánico).	300			
5 Mecánico 1 ^{er} maquinista de la N° 1).	150			
6 Dos id. (2 ^{os} de la N° 1) á \$ 100 c/u.	200			
7 Cuatro Mecánicos auxiliares (Conductores máquina N° 1) á \$ 60 c/u.	240			
8 Cuatro id. id. (Foguistas, máquina N° 1) á \$ 50 c/u.	200			
9 Mecánico (1 ^{er} maquinista de la N° 3).	150			
10 Dos Mecánicos auxiliares (Conductores máquina N° 3) á \$ 70 c/u.	140			
11 Dos id. id. (Foguistas, máquina N° 3) á \$ 50 c/u.	100			
12 Oficial Mecánico (Carbonero para las máquinas N° 1 y 3).	40			
13 Mecánico (1 ^{er} maquinista de la N° 2).	125			
14 Mecánico auxiliar (2° maquinista de la n° 2).	62			
15 Dos mecánicos (conductores máquina n° 2) á \$ 60 c/u.	120			
16 Dos id. id. (foguistas máquina n° 2) á \$ 50 c/u.	100			
17 Dos guardianes á \$ 40 c/u.	80			
18 Capataz (llavero de compuertas y válvulas)	40			
19 Capataz.	50			
20 Veinte peones (de limpieza de filtros y depósito de agua) á \$ 37 c/u.	740			
21 Diez id. (de movimiento de materiales) á \$ 35 c/u.	350			
<i>Al frente</i>	3 432	100 452	607 427,02 $\frac{3}{4}$	7 289 124,32

	ITEM		INCISO	
	MES	AÑO	MES	AÑO
	\$ ^{m/n}	\$ ^{m/n}	\$ ^{m/n}	\$ ^{m/n}
<i>Del frente.....</i>	3 432	100 452	607 427,02 ^{3/4}	7 289 124,32
22 Carbon, coke, aceite, grasa, estopa, fierro, madera, obras de fundicion, cal, pintura, ferreteria, repuesto de máquinas, arena, alumbrado, eventuales, herramientas.....	4 500			
	7 932	95 184		
TALLERES				
<i>Item 8</i>				
1 Mecánico (Gefe de oficina).....	150			
2 Cuatro id. auxiliares (ajustadores) á \$ 70 c/u.....	280			
3 Dos id. id. (Herreros) á \$ 60 c/u.....	120			
4 Tres oficiales id. (Ayudantes) á \$ 40 c/u.....	120			
5 Oficial id. (Aprendiz de herrero).....	25			
6 Dos maestros (Carpinteros) á \$ 50 c/u....	100			
7 Dos artesanos (Ayudantes) á \$ 40 c/u....	80			
8 Artesano (Aprendiz de carpintero).....	25			
	900	10 800		
DEPOSITOS				
<i>Item 9</i>				
1 Dos guardas (Encargados de depósitos generales) á \$ 100 c/u.....	200			
2 Dos id. (Encargado de depósitos especiales) á \$ 80 c/u.....	160			
3 Cuatro guardianes á \$ 40 c/u.....	160			
4 Cuatro peones á \$ 35 c/u.....	140			
	660	7 920		
GASTOS DIVERSOS				
<i>Item 10</i>				
1 Para útiles de escritorio, compra de herramientas, impresiones, fórmulas, reparaciones, compra de muebles y eventuales.....	600	7 200		
Totales del Inciso.....	-	221 556	18 463	221 556
<i>A la vuelta.....</i>	-	-	625 890,02 ^{3/4}	7 510 680,32

	ITEM		INCISO	
	MES	AÑO	MES	AÑO
	\$ ^{m/n}	\$ ^{m/n}	\$ ^{m/n}	\$ ^{m/n}
<i>De la vuelta:</i>	--	--	625 890,02 ^{3/4}	7,510 680,32
INCISO 27°				
Ley N° 1339 de 5 de Octubre de 1883. Monumento en el centro de las plaza Victoria y 25 de Mayo.	4	166,66		
Ley N°..... del 20 de Octubre de 1880. Puen- te sobre el rio Gualeguay.	9	634,64		
Ley N° 1449 del 11 de Agosto de 1884. Edi- ficio para el Departamento de Policia de la Capital.	39	986,06		
Ley N° 1411 del 26 de Junio de 1884. Sub- vencion á D. Ramon García para la na- vegacion del rio Corrientes.	1	250		
Ley N° 1370 del 24 de Octubre de 1884. Instalacion de colonias en Patagonia y Chaco.	16	504,32		
Ley N° 1496 del 2 de Octubre de 1884. Sub- vencion á D. Manuel Gentile para una fábrica de tejidos de seda.		80		
Ley N° 1347 del 22 de Octubre de 1883. Construccion de la Casa de Gobierno Nacional.	47	667,79		
Ley N°..... del 5 de Octubre de 1882. Tram- way de Villa Argentina á la Mejicana. . .	43	465,86		
Ley N° 1381 del 24 de Octubre de 1883. Prolongacion del Ferro-Carril Argentino del Este.	7	800		
Ley N° 1299 del 21 de Agosto de 1883. Cam- ino carretero de la ciudad de Salta á Santa Maria (Catamarca).		833 33		
Ley N° 1330 del 28 de Setiembre de 1883. Muelle en la ciudad de Colon.	1	666, 66		
Ley N° 1350 del 20 de Octubre de 1883. Construccion del edificio para Asilo de Inmigrantes y oficinas de la Comisaria de Inmigracion.	22	083,33		
Ley N° 1372 del 24 de Octubre de 1883. Telégrafo de Troulauquen á la línea te- legráfica militar.	2	083,33		
Ley N° 1272 del 27 de Junio de 1883. Ser- vicio de mensajerias por el Quebracho Herrado.		150		
Ley N° 1290 del 2 de Agosto de 1883. Can- al y dique en el puerto de la Atalaya. .	3	272,60		
Ley N° 1324 del 22 de Agosto de 1883. Cam- ino carretero de Oran á Santa Cruz de la Sierra.		208,32		
<i>Al frente:</i>	200	852,89	625 890,02 ^{3/4}	7,510 680,32

	ITEM		INCISO	
	MES	AÑO	MES	AÑO
	\$ ^m / ₁₂	\$ ^m / ₁₂	\$ ^m / ₁₂	\$ ^m / ₁₂
<i>Del frente</i>	200 852,89	—	625 890,02½	510 680,32
Ley N° 1325 del 24 de Setiembre de 1883. Estudios para represar el agua en las Provincias de La Rioja y Catamarca...	175			
Ley N°..... del 15 de Octubre de 1882. Camino carretero de Cafayate al ferro-carril Central Norte.....	86,11			
Ley N°..... del 31 de Octubre de 1882. Camino carretero de Chumbicha á la Sebila.	814,02			
Ley N°..... del 29 de Setiembre de 1879. Camino entre Villa Mercedes y San Rafael.	833,33			
Ley N° 1332 del 1° de Octubre de 1883. Jubilacion de D ^a Plácida Figueroa.....	49,60			
Ley N° 1346 del 19 de Octubre de 1883. Puentes en los Rios Reyes y Yala (Jujuy).	950			
Ley N°..... del 6 de Setiembre de 1881. Obras de defensa en el puerto de Santa-Fé....	12 453,11			
Ley N° 1392 del 16 de Mayo de 1884. Estacion del ferro-carril en Chucul.....	875,83			
Ley N° 1428 del 14 de Julio de 1884. Estacion del ferro-carril para la fábrica de pólvora.....	618,19			
Ley N° 1395 del 20 de Mayo de 1884. Construcccion de una verja y vereda en el terreno que ocupa el Departamento de Agricultura.....	416,66			
Ley N° 1393 del 16 de Mayo de 1884. Construcccion de un depósito de carga en la estacion de Tucuman.....	936,50			
Ley N° 1433 del 24 de Julio de 1884. Estudios de desviacion del rio Dulce.....	250			
Ley N° 1430 del 21 de Julio de 1884. Estudios de un puente sobre el rio Grande de Jujuy.....	83,33			
Ley N° 1453 del 22 de Agosto de 1884. Camino carretero entre San Juan y Villa Argentina (Rioja) pasando por Jachal...	83,33			
Ley N° 1486 del 30 de Setiembre de 1884. Estudios de desagüe y nivelacion de varias Parroquias de la Capital y Partidos inmediatos de la Provincia de Buenos Aires.....	1 666,66			
Ley N° 1462 del 8 de Setiembre de 1884. Para dar cumplimiento á la ley de 6 de Marzo de 1813.....	1 666,66			
Ley N° 1474 del 23 de Setiembre de 1884. Estátua al Coronel Pringles en San Luis	833,33			
Ley N° 1472 del 23 de Setiembre de 1884. Subvencion á D. Exequiel Oca.....	120			
<i>A la vuelta</i>	223 764,55	—	625 890,02½	7 510 680,32

	ITEM		INCISO	
	MES	AÑO	MES	AÑO
	\$ ^{m/n}	\$ ^{m/n}	\$ ^{m/n}	\$ ^{m/n}
<i>Del frente.....</i>	223 764,55	—	623 890,02 ^{3/4}	7 510 680,32
Ley N°. 1456 del 26 de Agosto de 1884. Subvencion para la celebracion de la Ex- posicion Rural Internacional.....	6 666,66			
Ley N°. 1457 del 27 de Agosto de 1884. Ex- posiciones en las Provincias de San Juan, Mendoza y Santiago del Estero.....	3 583,33			
Ley N°. 1328 del 28 de Setiembre de 1883. Estudios de caminos de San Juan y Mendoza á los Andes.....	500			
Para la apertura de un camino de La Paz á San Rafael y Malargüe, para los efectos de la ley N°. 1288 del 10 de Julio de 1883.....	416,66			
Ley N°. 1519 del 3 de Octubre de 1884. Ju- bilacion á D ^a . Ciriaca Pimentel.....	42			
	234 973,20			
Totales del Inciso.....	—	—	234 973,20	2 819 678,40
TOTALES GENERALES.....	—	—	860 863,22 ^{3/4}	10 330 358,72

DEPARTAMENTO DEL INTERIOR

RESÚMEN		AL MES	AL AÑO	
		\$ ^{m/n}	\$ ^{m/n}	
Inciso	1°	Presidencia.....	5 176,82	62 121,84
»	2°	Ministerio.....	8 465	101 580
»	3°	Congreso Nacional.....	70 269,18	843 230,16
»	4°	Correos y Telégrafos.....	119 476,67	1 433 720,04
»	5°	Departamento de Obras Públicas.....	26 223	314 676
»	6°	Obras Públicas.....	1 250	15 000
»	7°	Conservacion de Caminos.....	10 000	120 000
»	8°	Puentes.....	2 500	30 000
»	9°	Obras Hidráulicas.....	12 500	150 000
»	10°	Ferro-Carriles garantidos.....	22 000	264 000
»	11°	Ferro-Carril «Primer Entre-Riano».....	1 200	14 400
»	12°	Idem «Central Norte».....	59 175	710 100
»	13°	Idem «Andino».....	40 432,67	485 192,04
»	14°	Departamento de Agricultura.....	12 685,66	152 227,92
»	15°	Refinamiento de razas.....	6 666,66 $\frac{2}{3}$	80 000
»	16°	Comisaría de Inmigracion.....	22 424	269 088
»	17°	Oficina de Tierras y Colonias.....	13 115	157 380
»	18°	Subvencion á las Provincias.....	4 749	56 988
»	19°	Pensiones y Jubilaciones.....	1 399,23	16 790,76
»	20°	Gobernacion del Chaco.....	1 753	21 036
»	21°	Idem de la Patagonia.....	5 606,03	67 272,36
»	22°	Idem de Misiones.....	13 020,22	156 242,64
»	23°	Sociedad de Beneficencia.....	41 948,88	503 386,56
»	24°	Departamento de Higiene.....	1 632	19 584
»	25°	Policía de la Capital.....	103 759	1 245 108
»	26°	Obras de Salubridad.....	18 463	221 556
»	27°	Leyes Especiales.....	234 973,20	2 819 678,40
		Totales.....	860 863,22$\frac{2}{3}$	10 330 358,72

ANEXO B

DEPARTAMENTO DE RELACIONES EXTERIORES

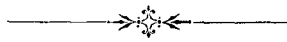

1885

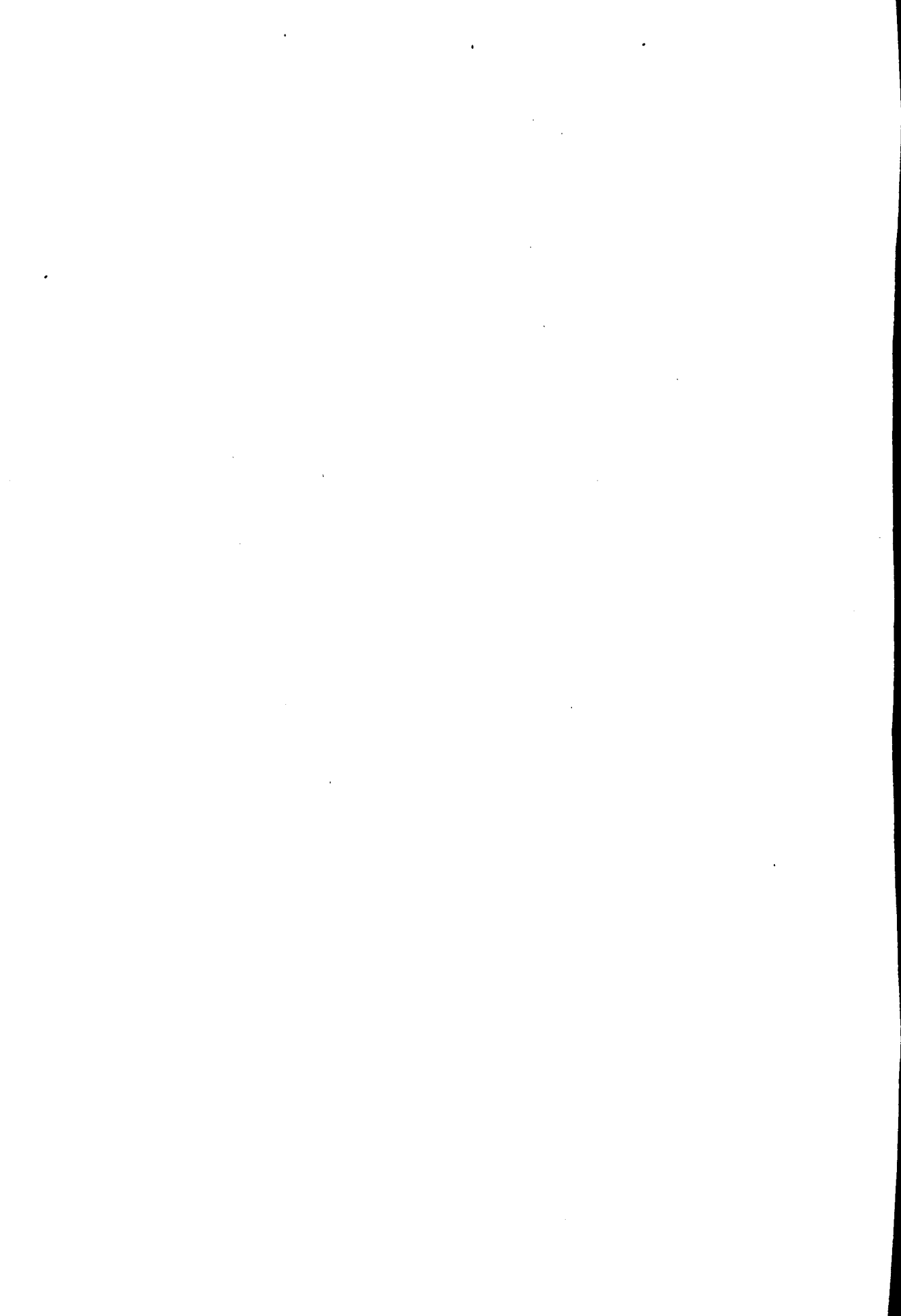

ANEXO B

Departamento de Relaciones Exteriores

	ITEM		INCISO	
	MES	AÑO	MES	AÑO
	\$ ^{m/n}	\$ ^{m/n}	\$ ^{m/n}	\$ ^{m/n}
<p>INCISO 1°</p> <hr style="width: 10%; margin: auto;"/> <p>MINISTERIO</p> <p><i>Item 1</i></p> <p>1 Señor Ministro..... 77⁵</p> <p>2 Sub-Secretario..... 400</p> <p>3 Oficial Mayor..... 250</p> <p>4 Director traductor..... 200</p> <p>5 Director encargado del Archivo y Biblioteca..... 200</p> <p>6 Oficial..... 80</p> <p>7 Oficial auxiliar..... 62</p> <p>8 Cuatro Escribientes á \$ 52 c/u..... 208</p> <p>9 Secretario de Legacion adscrito al Ministerio..... 310</p> <p>10 Dos agregados de Legacion á \$ 150 c/u..... 300</p> <p>11 Auxiliar traductor..... 100</p> <p style="text-align: center;"><i>Seccion</i></p> <p style="text-align: center;"><i>Legaciones y Consulados Argentinos</i></p> <p>12 Director..... 200</p> <p>13 Oficial Sub-Director..... 83</p> <p>14 Oficial..... 62</p> <p>15 Dos escribientes de 1^a á \$ 52 c/u..... 104</p> <p style="text-align: right;"><i>A la vuelta.....</i></p>	3 334	-	-	-

	ITEM		INCISO	
	MES	AÑO	MES	AÑO
	\$ ^{m/n}	\$ ^{m/n}	\$ ^{m/n}	\$ ^{m/n}
<i>De la vuelta.....</i>	3 334	-	-	-
<i>Seccion</i>				
<i>Gobiernos, Legaciones y Consulados Extranjeros</i>				
16 Director.....	200			
17 Oficial Sub-Director.....	100			
18 Escribiente.....	52			
<i>Contabilidad</i>				
19 Gefe de Seccion.....	200			
<i>Servicio</i>				
20 Mayordomo.....	52			
21 Tres ordenanzas á \$ 40 c/u.....	120			
22 Ordenanza.....	35			
	4 093	49 116		
<i>Item 2</i>				
1 Gastos de Escritorio.....	60			
2 Id. de etiqueta.....	200			
3 Porte de correspondencia.....	160			
4 Publicaciones é impresiones.....	1 000			
5 Telegramas.....	300			
6 Eventuales.....	3 500			
	5 220	62 640		
Totales del Inciso.....	-	111 756	9 313	111 756
INCISO 2º				
Legaciones de Primera Clase				
<i>Item 1</i>				
1 E. E. y M. P. en Inglaterra.....	700			
2 Secretario.....	310			
3 Oficial.....	150			
4 Gastos de etiqueta.....	400			
5 Id de oficina.....	20			
	1 580	18 960		
<i>Al frente.....</i>	-	18 960	9 313	111 756

	ITEM		INCISO	
	MES	AÑO	MES	AÑO
	\$ ^{m/n}	\$ ^{m/n}	\$ ^{m/n}	\$ ^{m/n}
<i>Del frente.....</i>	-	18 960	9 313	111 756
<i>Item 2</i>				
1 E. E. y Ministro Plenipotenciario en Francia.....	700			
2 Secretario.....	310			
3 Gastos de etiqueta.....	400			
4 Gastos de oficina.....	20			
	1 430	17 160		
<i>Item 3</i>				
1 E. E. y M. P. en Italia.....	700			
2 Secretario.....	310			
3 Gastos de etiqueta.....	400			
4 Id. de oficina.....	20			
	1 430	17 160		
<i>Item 4</i>				
1 E. E. y M. P. en Alemania.....	700			
2 Secretario.....	310			
3 Gastos de etiqueta.....	400			
4 Gastos de oficina.....	20			
	1 430	17 160		
<i>Item 5</i>				
1 E. E. y Ministro P. en Austria y Hungría.....	700			
2 Secretario.....	310			
3 Gastos de etiqueta.....	400			
4 Id. de oficina.....	20			
	1 430	17 160		
<i>Item 6</i>				
1 E. E. y Ministro P. en España.....	700			
2 Secretario.....	310			
3 Gastos de etiqueta.....	400			
4 Id. de oficina.....	20			
	1 430	17 160		
<i>Item 7</i>				
1 E. E. y M. P. en los E. Unidos.....	700			
2 Secretario.....	310			
3 Gastos de etiqueta.....	400			
4 Id de oficina.....	20			
	1 430	17 160		
<i>Item 8</i>				
1 E. E. y M. P. en el Brasil.....	700			
<i>A la vuelta.....</i>	700	121 920	9 313	111 756

	ITEM		INCISO	
	MES	AÑO	MES	AÑO
	\$ ^{m/n}	\$ ^{m/n}	\$ ^{m/n}	\$ ^{m/n}
<i>De la vuelta</i>	700	121 920	9 313	111 756
2 Secretario.....	310			
3 Gastos de etiqueta.....	400			
4 Id de oficina.....	20			
	1 430	17 160		
<i>Item 9</i>				
1 E. E. y M. P. en el Perú.....	700			
2 Secretario.....	310			
3 Gastos de etiqueta.....	400			
4 Id de oficina.....	20			
	1 430	17 160		
<i>Item 10</i>				
1 E. E. y M. P. en Chile.....	700			
2 Secretario.....	310			
3 Gastos de etiqueta.....	400			
4 Id. de oficina.....	20			
	1 430	17 160		
<i>Item 11</i>				
1 E. E. y M. P. en la R. O. del Uruguay..	700			
2 Secretario.....	310			
3 Gastos de etiqueta.....	400			
4 Id de oficina.....	20			
	1 430	17 160		
Legaciones de Segunda Clase				
<i>Item 12</i>				
1 Ministro Residente en Bélgica.....	672			
2 Secretario.....	207			
3 Gastos de etiqueta.....	200			
4 Gastos de oficina.....	20			
	1 099	13 188		
<i>Item 13</i>				
1 Ministro Residente en Suiza.....	672			
2 Secretario.....	207			
3 Gastos de etiqueta.....	200			
4 Id de oficina.....	20			
	1 099	13 188		
<i>Item 14</i>				
1 Ministro Residente en el Paraguay.....	672			
2 Secretario.....	207			
<i>Al frente</i>	879	216 936	9 313	111 756

	ITEM		INCISO	
	MES	AÑO	MES	AÑO
	\$ ^{m/n}	\$ ^{m/n}	\$ ^{m/n}	\$ ^{m/n}
<i>Del frente.....</i>	879	216 936	9 313	111 756
3 Gastos de etiqueta.....	200			
4 Gastos de oficina.....	20			
	1 099	13 188		
<i>Item 15</i>				
1 Ministro Residente en Bolivia.....	672			
2 Secretario.....	207			
3 Gastos de etiqueta.....	200			
4 Id de oficina.....	20			
	1 099	13 188		
<i>Item 16</i>				
1 Ministro Residente en Colombia y Venezuela.....	672			
2 Secretario.....	207			
3 Gastos de etiqueta.....	200			
4 Id de oficina.....	20			
	1 099	13 188		
Totales del Inciso.....	—	256 500	21 375	256 500
INCISO 3°				
VIATICO				
<i>Item 1</i>				
1 Para uso de la ley de 21 de Agosto de 1856.....	2 000	24 000		
Totales del Inciso.....	—	24 000	2 000	24 000
TOTALES GENERALES.....	—	—	32 688	392 256

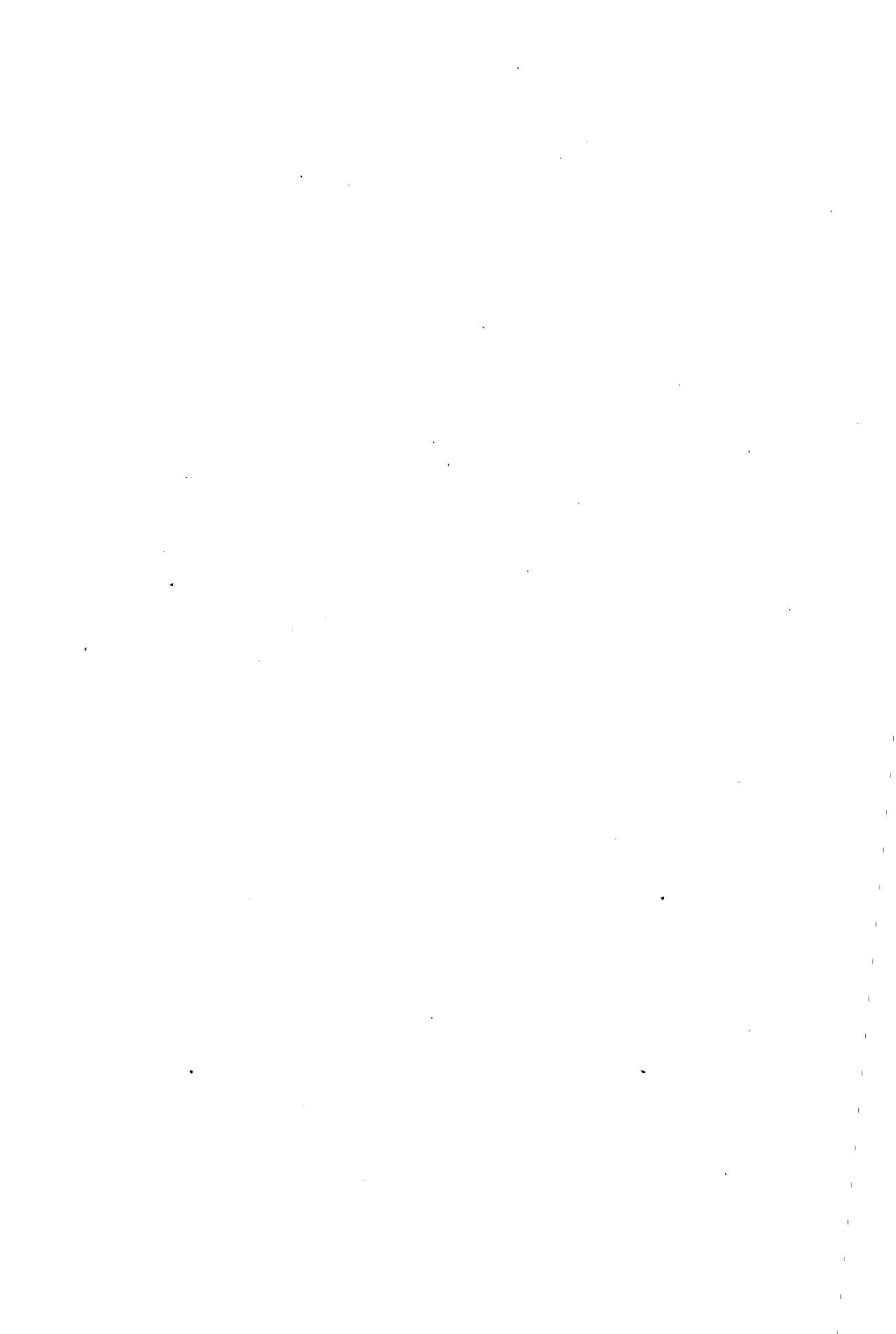

Departamento de Relaciones Exteriores

RESÚMEN	AL MES	AL AÑO
	\$ m/n	\$ m/n
Inciso 1º Ministerio.....	9 313	111 756
» 2º Legaciones.....	21 375	256 500
» 3º Viático.....	2 000	24 000
Totales.....	32 688	392 256

ANEXO C

DEPARTAMENTO DE HACIENDA



1885



ANEXO C

DEPARTAMENTO DE HACIENDA

	ITEM		INCISO	
	MES	AÑO	MES	AÑO
	\$ m/n	\$ m/n	\$ m/n	\$ m/n
INCISO 1°				
MINISTERIO				
<i>Item 1</i>				
1 Señor Ministro.....	775			
2 Sub-Secretario.....	400			
3 Procurador del Tesoro.....	400			
4 Oficial Mayor.....	250			
5 Tres Directores Gefes de Seccion á 200 c/u.....	600			
6 Tenedor de Libros.....	100			
7 Tres Oficiales Sub-Directores de Seccion á 100 \$ c/u.....	300			
8 Tres id. Auxiliares á 70 \$ c/u.....	210			
9 Seis Escribientes á 52 \$ c/u.....	312			
10 Escribiente del Procurador del Tesoro.....	50			
11 Dos Ordenanzas á 40 \$ c/u.....	80			
12 Dos id. á 35 \$ c/u.....	70			
13 Gastos de Oficina.....	60			
14 Id. de etiqueta.....	100			
15 Fallas de caja.....	10			
	3 717	44 604		
<i>Item 2</i>				
1 Impresiones y publicaciones.....	500			
2 Telegramas, porte de correspondencia, etc.....	500			
	1 000	12 000		
Totales del Inciso.....	-	56 604	4 717	56 604
<i>A la vuelta.....</i>	-	-	4 717	56 604

	ITEM		INCISO	
	MES	AÑO	MES	AÑO
	\$ ^{m/n}	\$ ^{m/n}	\$ ^{m/n}	\$ ^{m/n}
<i>De la vuelta</i>	—	—	4 717	56 604
INCISO 2°				
Contaduría General				
<i>Item 1</i>				
1 Presidente.....	600			
2 Dos Contadores Mayores á 400 \$ c/u.....	800			
3 Seis id. (Fiscales) á 250 c/u.....	1 500			
4 Dos Secretarios á 220 \$ c/u.....	440			
5 Oficial Mayor.....	250			
6 Tenedor de Libros.....	310			
7 Dos Tenedores de Libros á 240 \$ c/u.....	480			
8 Cuatro id. de id á 200 \$ c/u.....	800			
9 Cuatro id. de id. á 125 \$ c/u.....	500			
10 Diez Auxiliares á 180 \$ c/u.....	1 800			
11 Seis Oficiales á 180 \$ c/u.....	1 080			
12 Archivero.....	180			
11 Diez y nueve Oficiales á 100 \$ c/u.....	1 900			
14 Veinte Escribientes á 52 \$ c/u.....	1 040			
15 Veinte id. á \$ 50 c/u.....	1 000			
16 Cinco Ordenanzas á 40 \$ c/u.....	200			
	12 880	154 560		
<i>Item 2</i>				
1 Gastos y adquisicion de libros.....	450	5 400		
Totales del Inciso	—	159 960	13 330	159 960
INCISO 3°				
Crédito Público Nacional				
<i>Item 1</i>				
1 Presidente.....	500			
2 Oficial Mayor (Secretario Contador).....	250			
3 Tesorero.....	200			
4 Tenedor de Libros 1°.....	200			
5 Id. de id. 2°.....	150			
6 Oficial Auxiliar.....	80			
7 Ordenanza.....	50			
8 Gastos de Oficina.....	100			
<i>Al frente.....</i>	1 530	—	18 047	216 564

	ITEM		INCISO	
	MES	AÑO	MES	AÑO
	\$ ^{m/n}	\$ ^{m/n}	\$ ^{m/n}	\$ ^{m/n}
<i>Del frente</i>	1 530	—	18 047	216 564
9 Fallos de caja.....	30			
10 Alquiler de casa.....	200			
	1 760	21 120		
Totales del Inciso	—	21 120	1 760	21 120
INCISO 4°				
Dirección General de Rentas				
SECCION PRIMERA				
<i>Administración y Contribución</i>				
<i>Item 1</i>				
1 Presidente.....	500			
2 Oficial Mayor (Secretario).....	250			
3 Inspector de Avaluadores.....	250			
4 Tenedor de Libros.....	200			
5 Dos Escribientes á 52 \$ c/u.....	104			
6 Tres id. á 50 \$ c/u.....	150			
7 Mayordomo.....	50			
8 Dos Ordenanzas á 40 \$ c/u.....	80			
9 Guardian.....	26			
	1 610	19 320		
SECCION SEGUNDA				
<i>Aduanas, Receptorías y Resguardos</i>				
<i>Item 2</i>				
1 Director General.....	400			
2 Dos Inspectores á 310 \$ c/u.....	620			
3 Dos id. á 250 \$ c/u.....	500			
4 Oficial 1°.....	125			
5 Id. Auxiliar.....	83			
6 Escribiente.....	52			
7 Idem.....	50			
	1 830	21 960		
SECCION TERCERA				
<i>Revisación de cuentas y Contabilidad</i>				
<i>Item 3</i>				
1 Director General.....	400			
<i>A la vuelta</i>	400	41 280	19 807	237 684

	ITEM		INCISO	
	MES	AÑO	MES	AÑO
	\$ ^{m/n}	\$ ^{m/n}	\$ ^{m/n}	\$ ^{m/n}
<i>De la vuelta.....</i>	400	41 280	19 807	237 684
2 Cuatro Contadores á \$ 200 c/u.....	800			
3 Oficial.....	124			
4 Ocho oficiales auxiliares á \$ 83 c/u.....	664			
5 Escribiente (archivero).....	50			
	2 038	24456		
SECCION CUARTA				
<i>Estadística Comercial</i>				
<i>Item 4</i>				
1 Director General de Estadística.....	400			
2 Oficial 1º.....	175			
3 Id. auxiliar.....	83			
4 Tres Escribientes á \$ 52 c/u.....	156			
5 Escribiente.....	50			
6 Ordenanza.....	31			
	895	10740		
GASTOS GENERALES				
<i>Item 5</i>				
1 Alquiler de casa.....	414			
2 Gastos de impresiones, escritorio, libros y eventuales de la Direccion General.....	250			
3 Gastos de recaudacion, impresion de boletos, impresion de recibos, libros de cuentas y escrituraciones, de Padrones de la Oficina de Contribucion Directa y Patentes.....	250			
4 Para impresion del Registro de la Estadística Comercial.....	200			
5 Para libros de cuentas para las Aduanas fuera de la Capital.....	50			
6 Viático para inspectores de Rentas y Faros	220			
7 Para vestuarios de los doscientos veinte marineros de las Aduanas á \$ 40 (al año 8800)	733,33			
8 Servicio de conservacion de pontones y faros.....	700			
9 Para fabricacacion de papel sellado.....	3 000			
	5 817,33	69 807,96		
Totales del Inciso.....	—	146 283,96	12 190,33	146 283,96
<i>Al frente.....</i>	—	—	31 997,33	383 967,96

	ITEM		INCISO	
	MES	AÑO	MES	AÑO
	\$ ^{m/n}	\$ ^{m/n}	\$ ^{m/n}	\$ ^{m/n}
<i>Del frente.....</i>	—	—	31 997,33	383 967,96
INCISO 5°				
Tesorería General				
<i>Item 1</i>				
1 Tesorero General.....	500			
2 Sub-Tesorero.....	280			
3 Cajero.....	200			
4 Tesorero Ayudante.....	150			
5 Oficial Auxiliar.....	84			
6 Ordenanza.....	40			
7 Fallas de Caja.....	150			
8 Gastos de Oficina.....	20			
	1 424	17 088		
Totales del Inciso.....	—	17 088	1 424	17 088
INCISO 6°				
Intendencia de Bancos				
<i>Item 1</i>				
1 Intendente.....	150			
2 Tenedor de Libros.....	100			
3 Escribiente.....	52			
4 Ordenanza.....	35			
5 Gastos de Oficina.....	25			
	362	4 344		
Totales del Inciso.....	—	4 344	362	4 344
INCISO 7°				
CASA DE MONEDA				
<i>Dirección</i>				
<i>Item 1</i>				
1 Director.....	450			
2 Escribiente.....	52			
	502	6 024		
<i>A la vuelta.....</i>	—	6 024	33 783,33	405 399,96

	ITEM		INCISO	
	MES	AÑO	MES	AÑO
	\$ ^{m/n}	\$ ^{m/n}	\$ ^{m/n}	\$ ^{m/n}
<i>De la vuelta</i>	-	6 024	33 783,33	405 399,96
<i>Contabilidad</i>				
<i>Item 2</i>				
1 Contador 1°.....	228			
2 Id. 2° (Habilitado).....	155			
	383	4 596		
<i>Tesoreria</i>				
<i>Item 3</i>				
1 Tesorero.....	207			
2 Id. (Recibidor).....	155			
3 Escribiente.....	52			
	414	4 968		
<i>Oficina de Ensayos</i>				
<i>Item 4</i>				
1 Químico ensayador.....	259			
2 Id. id. 2°.....	150			
3 Ayudante de laboratorio.....	52			
	461	5 532		
<i>Máquinas</i>				
<i>Item 5</i>				
1 Mecánico.....	176			
2 Id. (Encargado de las balanzas).....	104			
	280	3 360		
<i>Intendencia</i>				
<i>Item 6</i>				
1 Intendente.....	120			
2 Guardian.....	50			
3 Ordenanza.....	40			
4 Idem.....	30			
	240	2 880		
<i>Gastos</i>				
<i>Item 7</i>				
1 Gastos de Oficina, gas, esperimentos, Museo, Biblioteca, aguas corrientes, etc., etc.	500			
2 Para operarios.....	1 590			
3 Para gastos de fabricacion, conservacion de máquinas, etc.....	1 300			
	3 390	40 680		
Totales del Inciso.....	-	68 040	5 670	68 040
<i>Al frente</i>	-	-	39 453,33	473 439,96

	ITEM		INCISO	
	MES	AÑO	MES	AÑO
	\$ ^{m/n}	\$ ^{m/n}	\$ ^{m/n}	\$ ^{m/n}
<i>Del frente.....</i>	-	-	39 453,33	473 439,96
INCISO 8°				
Administracion de Sellos				
<i>Item 1</i>				
1 Administrador.....	186			
2 Contador Interventor.....	135			
3 Cuatro Oficiales (Espendedores de sellos, afianzados) á 135 \$ c/u.....	540			
4 Tenedor de Libros.....	124			
5 Tres Escribientes á 52 \$ c/u.....	156			
6 Cuatro Ordenanzas á \$ 31 c/u.....	124			
7 Gastos de Escritorio.....	60			
8 Fallas de Caja para cuatro oficinas á \$ 15 c/u.....	60			
	<u>1 385</u>	<u>16 620</u>		
Totales del Inciso.....	-	16 620	1 385	16 620
INCISO 9°				
Administracion de Contribucion Directa y Patentes				
<i>Item 1</i>				
1 Administrador.....	230			
2 Contador Interventor.....	200			
3 Ocho Inspectores y Avaluadores á \$ 200 c/u.....	1 600			
4 Tesorero.....	175			
5 Oficial 1°.....	124			
6 Id. 2°.....	83			
7 Cuatro Escribientes á \$ 52 c/u.....	208			
8 Cuatro id. \$ 50 c/u.....	200			
9 Gastos de Oficina.....	30			
10 Alquiler de casa de los Jurados.....	35			
11 Dos Ordenanzas á \$ 31 c/u.....	62			
12 Fallas de Caja.....	20			
	<u>2 967</u>	<u>35 604</u>		
Totales del Inciso.....	-	35 604	2 967	35 604
<i>A la vuelta.....</i>	-	-	43 805,33	525 663,96

	ITEM		INCISO	
	MES	AÑO	MES	AÑO
	\$ ^{m/n}	\$ ^{m/n}	\$ ^{m/n}	\$ ^{m/n}
<i>De la vuelta.....</i>	—	—	43 805,33	525 663,96
INCISO 10°				
Administracion de Rentas de la Capital				
PRIMERA DIVISION				
ADMINISTRACION				
SECCION PRIMERA				
<i>Administracion</i>				
<i>Item 1</i>				
1 Administrador Principal.....	450			
2 Oficial Mayor.....	250			
3 Dos Escribientes á \$ 52 c/u.....	104			
4 Ordenanza.....	31			
5 Compra de libros y gastos de Escritorio....	450			
	1 285	15 420		
SECCION SEGUNDA				
<i>Oficina de Vistas</i>				
<i>Item 2</i>				
1 Diez Vistas á \$ 300 c/u.....	3 000			
2 Diez Vistas Auxiliares á \$ 200 c/u.....	2 000			
3 Cuatro Vistas (medidores) á \$ 100 c/u.....	400			
4 Veinte Ordenanzas á \$ 30 c/u.....	600			
	6 000	72 000		
SECCION TERCERA				
<i>Oficina de Sumarios</i>				
<i>Item 3</i>				
1 Oficial.....	140			
2 Escribiente.....	52			
3 Auxiliar citador.....	32			
	224	2 688		
SEGUNDA DIVISION				
CONTADURÍA				
SECCION PRIMERA				
<i>Secretaría</i>				
<i>Item 4</i>				
1 Contador Interventor.....	340			
<i>Al frente.....</i>	340	90 108	43 805,33	525 663,96

	ITEM		INCISO	
	MES	AÑO	MES	AÑO
	\$ ^{m/n}	\$ ^{m/n}	\$ ^{m/n}	\$ ^{m/n}
<i>Del frente</i>	340	90 108	43 805,33	525 663,96
2 Oficial.....	100			
3 Escribiente.....	52			
4 Id.....	50			
5 Ordenanza.....	31			
6 Gastos de Escritorio.....	40			
	613	7 356		
SECCION SEGUNDA				
<i>Liquidaciones</i>				
<i>Item 5</i>				
1 Contador.....	200			
2 Dos Oficiales Liquidadores á 150 \$ c/u.....	300			
3 Seis id. id. á 125 \$ c/u.....	750			
4 Ocho id. id. á 100 \$ c/u.....	800			
5 Ordenanza.....	31			
	2 081	24 972		
SECCION TERCERA				
<i>Oficina de Registros</i>				
<i>Item 6</i>				
1 Oficial.....	175			
2 Id auxiliar.....	100			
3 Diez Escribientes á 52 \$ c/u.....	520			
4 Cinco id. á 50 \$ c/u.....	250			
5 Ordenanza.....	31			
	1 076	12 912		
SECCION CUARTA				
<i>Oficina de Ciclos</i>				
<i>Item 7</i>				
1 Oficial.....	175			
2 Id auxiliar.....	100			
3 Dos Escribientes á 52 \$ c/u.....	104			
4 Cinco id. (Agentes de letras) á 50 \$ c/u.....	250			
5 Ordenanza.....	31			
	660	7 920		
SECCION QUINTA				
<i>Oficina de Libros</i>				
<i>Item 8</i>				
1 Tenedor de Libros.....	175			
2 Dos Auxiliares de Libros á 82 \$ c/u.....	164			
<i>A la vuelta</i>	339	143 268	43 805,33	525 663,96

	ITEM		INCISO	
	MES	AÑO	MES	AÑO
	\$ ^{m/n}	\$ ^{m/n}	\$ ^{m/n}	\$ ^{m/n}
<i>De la vuelta</i>	339	143 268	43 805, ³⁵	525 663, ⁹⁶
3 Cuatro Escribientes á 50 \$ c/u.....	200			
4 Ordenanza.....	31			
	570	6 840		
SECCION SEXTA				
<i>Despacho Marítimo</i>				
<i>Item 9</i>				
1 Oficial auxiliar.....	82			
2 Escribiente.....	52			
3 Id.....	50			
4 Ordenanza.....	31			
	215	2 580		
SECCION SÉPTIMA				
<i>Tesorería</i>				
<i>Item 10</i>				
1 Tesorero.....	300			
2 Sub-Tesorero.....	130			
3 Dos Escribientes á 52 \$ c/u.....	104			
4 Dos id. á 50 \$ c/u.....	100			
5 Ordenanza.....	28			
6 Fallas de caja.....	40			
	702	8 424		
SECCION OCTAVA				
<i>Oficina de Chancelaciones</i>				
<i>Item 11</i>				
1 Oficial auxiliar.....	82			
2 Escribiente.....	52			
3 Dos escribientes á 50 \$ c/u.....	100			
	234	2 808		
SECCION NOVENA				
<i>Estadística</i>				
<i>Item 12</i>				
1 Oficial.....	82			
2 Escribiente.....	52			
3 Tres id. á 50 \$ c/u.....	150			
	284	3 408		
<i>Del frente</i>	-	167 328	43 805, ³⁵	525 663, ⁹⁶

	ITEM		INCISO	
	MES	AÑO	MES	AÑO
	\$ ^{m/n}	\$ ^{m/n}	\$ ^{m/n}	\$ ^{m/n}
<i>Del frente.....</i>	—	167 328	43 805,33	525 663,96
SECCION DÉCIMA				
<i>Archivo</i>				
<i>Item 13</i>				
1 Oficial auxiliar.....	82			
2 Dos Escribientes á 50 \$ c/u.....	100			
	182	2 184		
TERCERA DIVISION				
ALCAIDIA				
SECCION PRIMERA				
<i>Item 14</i>				
1 Alcaide principal.....	320			
2 Inspector de peones.....	200			
3 Id del principal.....	200			
4 Dos Escribientes á 52 \$ c/u.....	104			
5 Ordenanza.....	31			
6 Mayordomo (Llavero).....	82			
7 Ocho Guarda-almacenes á 100 \$ c/u.....	800			
8 Diez y seis id. id. á 90 \$ c/u.....	1440			
9 Cuatro Capataces á 42 \$ c/u.....	168			
10 Alquiler de almacenes.....	500			
11 Carbon de piedra.....	300			
12 Alumbrado de la farola.....	7			
12 Jornales de peones.....	8 500			
14 Materiales para talleres, averias, etc.....	500			
	13 152	157 824		
SECCION SEGUNDA				
<i>Oficina de Contabilidad</i>				
<i>Item 15</i>				
1 Tenedor de Libros.....	175			
2 Auxiliar id. id.....	73			
3 Doce Escribientes á 52 \$ c/u.....	624			
4 Nueve Ordenanzas á 26 \$ c/u.....	234			
	1 106	13 272		
SECCION TERCERA				
<i>Depósitos del Sud</i>				
<i>Item 16</i>				
1 Alcaide.....	200			
<i>A la vuelta.....</i>	200	340 608	43 805,33	525 663,96

	ITEM		INCISO	
	MES	AÑO	MES	AÑO
	\$ ^{m/n}	\$ ^{m/n}	\$ ^{m/n}	\$ ^{m/n}
<i>De la vuelta.....</i>	200	340 608	43 805,33	525 663,96
2 Trece Guardas 1 ^{os} á 100 \$ c/u.....	1 300			
3 Veinte y seis Guardas 2 ^{os} á 90 \$ c/u.....	2 340			
4 Seis Capataces á 42 \$ c/u.....	252			
	4 092	49 104		
SECCION CUARTA				
<i>Depósitos del Diorte</i>				
<i>Item 17</i>				
1 Alcaide.....	200			
2 Nueve Guardas 1 ^{os} á 100 \$ c/u.....	900			
3 Diez y ocho id. 2 ^{os} á 90 \$ c/u.....	1 620			
4 Ordenanza.....	26			
	2 746	32 952		
SECCION QUINTA				
<i>Maestranza</i>				
<i>Item 18</i>				
1 Mecánico.....	104			
2 Cuatro Mecánicos Auxiliares á 42 \$ c/u...	168			
3 Tres Oficiales mecánicos á 34 \$ c/u.....	102			
4 Maestro artesano.....	60			
5 Diez Artesanos á 50 \$ c/u.....	500			
6 Artesano.....	50			
7 Dos Artesanos á 45 \$ c/u.....	90			
8 Quince id. á 45 \$ c/u.....	675			
9 Quince id. á 35 \$ c/u.....	525			
	2 274	27 288		
CUARTA DIVISION				
RESGUARDO				
SECCION PRIMERA				
<i>Cefatura é Inspeccion</i>				
<i>Item 19</i>				
1 Gefe Principal.....	320			
2 Inspector, 2 ^o Gefe.....	250			
3 Tres Sub-Inspectores á \$ 140 c/u.....	420			
4 Cuatro Guardas 1 ^{os} á \$ 110 c/u.....	440			
5 Ordenanza.....	30			
	1 460	17 520		
<i>Al frente.....</i>	-	467 472	43 805,33	525 663.96

	ITEM		INCISO	
	MES	AÑO	MES	AÑO
	\$ ^{m/n}	\$ ^{m/n}	\$ ^{m/n}	\$ ^{m/n}
<i>Del frente.....</i>	-	467 472	43 805,33	525 663,96
SECCION SEGUNDA				
<i>Secretaría</i>				
<i>Item 20</i>				
1 Oficial Auxiliar.....	90			
2 Auxiliar de Libros.....	73			
3 Cuatro Oficiales Auxiliares á \$ 73 c/u.....	292			
4 Cuatro Escribientes á \$ 52 c/u.....	208			
5 Id. id. á \$ 50 c/u.....	200			
6 Dos Ordenanzas.....	52			
	915	10 980		
SECCION TERCERA				
<i>Oficina de Gircs</i>				
<i>Item 21</i>				
1 Oficial.....	130			
2 Seis Oficiales Auxiliares á \$ 73 c/u.....	438			
3 Seis Escribientes á \$ 52 c/u.....	312			
4 Seis Escribientes á \$ 50 c/u.....	300			
5 Dos Ordenanzas á \$ 26 c/u.....	52			
	1232	14 784		
SECCION CUARTA				
<i>Destacamento de la Bahía, Boca y Barracas</i>				
<i>Item 22</i>				
1 Inspector de Bahía y Muelles.....	200			
2 Cuatro Oficiales á \$ 130 c/u.....	520			
3 Noventa y seis Guardas 1 ^{os} á \$ 110 c/u.....	10 560			
4 Tres Ordenanzas á \$ 26 c/u.....	78			
	11 358	136 296		
SECCION QUINTA				
<i>Destacamento de Campana</i>				
<i>Item 23</i>				
1 Cuatro Oficiales á \$ 130 c/u.....	520			
2 Treinta Guardas 2 ^{os} á \$ 100 c/u.....	3 000			
	3 520	42 240		
SECCION SEXTA				
<i>Destacamentos de servicio terrestre en la Capital</i>				
<i>Item 21</i>				
1 Cuatro Oficiales á \$ 130 c/u.....	520			
<i>A la vuelta.....</i>	520	671 772	43 805,33	525 663 96

	ITEM		INCISO	
	MES	AÑO	MES	AÑO
	\$ ^{m/n}	\$ ^{m/n}	\$ ^{m/n}	\$ ^{m/n}
<i>De la vuelta.</i>	520	671 772	43 805,33	525 663,96
2 Cincuenta Guardas á \$ 100 c/u.....	5 000			
3 Cuatro Ordenanzas á \$ 26 c/u.....	104			
	<u>5 624</u>	67 488		
SECCION SÉPTIMA				
<i>Vigilancia en la Ribera</i>				
<i>Item 25</i>				
1 Sesenta Guarda-Costas á \$ 33 c/u.....	1 980	23 760		
SECCION OCTAVA				
<i>Servicio en los vapores y embarcaciones pequeñas</i>				
<i>Item 26</i>				
1 Patron.....	83			
2 Seis Patrones á \$ 83 c/u.....	498			
3 Mecánico Inspector.....	110			
4 Seis Maquinistas á \$ 83 c/u.....	498			
5 Seis Contraмаestres á \$ 50 c/u.....	300			
6 Carpintero.....	50			
7 Doce Foguistas á \$ 25 c/u.....	300			
8 Patron de falúa.....	40			
9 Tres Cabos de Resguardo á \$ 25 c/u.....	75			
10 Tres id. id. id. á \$ 20 c/u.....	60			
11 Cincuenta y ocho marineros de Resguardo de 1ª clase á \$ 18 c/u (sueldo y rancho)..	1 044			
	<u>3 058</u>	36 696		
SECCION NOVENA				
<i>Oficina de Recaudacion</i>				
<i>Item 27</i>				
1 Oficial.....	124			
2 Guarda.....	110			
3 Tres Auxiliares á \$ 100 c/u.....	300			
4 Dos Escribientes á \$ 60 c/u.....	120			
5 Dos Ordenanzas á \$ 30 c/u.....	60			
	<u>714</u>	8 568		
SECCION DÉCIMA				
<i>Gastos</i>				
<i>Item 28</i>				
1 Rancho para ochenta y siete tripulantes....	1 000			
<i>Al frente.</i>	1 000	808 284	43 805,33	525 663,96

	ITEM		INCISO	
	MES	AÑO	MES	AÑO
	\$ ^{m/n}	\$ ^{m/n}	\$ ^{m/n}	\$ ^{m/n}
<i>Del frente.....</i>	1 000	808 284	43 805, ³³	525 663, ⁹⁶
2 Forraje, corralon, herraduras, y correaes para treinta caballos.....	500			
3 Gastos de comunicacion, útiles de oficina, impresiones, alumbrado y alquileres.....	500			
4 Carbon y artículos navales para seis vapores.....	2 500			
	4 500	54 000		
Totales del Inciso.....	—	862 284	71 857	862 284
INCISO 11°				
Aduanas				
en la Provincia de Buenos Aires				
<i>Cárcen de Patagones</i>				
<i>Item 1</i>				
1 Receptor.....	63			
2 Vista Contador.....	52			
3 Dos Guardas à \$ 42 c/u.....	84			
4 Alquiler de Casa y Gastos de Oficina.....	25			
	224	2 688		
<i>Bahía Blanca</i>				
<i>Item 2</i>				
1 Administrador.....	125			
2 Contador.....	90			
3 Vista.....	90			
4 Escribiente (encargado de la Mesa de Registro).....	52			
5 Ordenanza.....	16			
6 Guarda (encargado del Resguardo).....	70			
7 Guarda Almacen (encargado de la Alcaldía y Estadística).....	70			
8 Seis Guardas à \$ 60 c/u.....	360			
9 Cabo del Resguardo.....	25			
10 Cuatro Marineros à \$ 14 c/u.....	56			
11 Ordenanza.....	30			
12 Gastos de Oficina.....	20			
	1 004	12 048		
<i>A la vuelta.....</i>	—	14 736	115 662, ³³	1 387 947, ⁹⁶

	I T E M		I N C I S O	
	MES	AÑO	MES	AÑO
	\$ ^{m/n}	\$ ^{m/n}	\$ ^{m/n}	\$ ^{m/n}
<i>De la vuelta.....</i>	-	14 736	115 662,33	1 387 947,96
<i>Mar del Plata</i>				
<i>Item 3</i>				
1 Receptor.....	70			
2 Vista Contador.....	50			
3 Dos Guardas á \$ 42 c/u.....	84			
4 Gastos de Oficina.....	5			
	209	2 508		
<i>Eljé</i>				
<i>Item 4</i>				
1 Receptor.....	114			
2 Vista Contador.....	87			
3 Cuatro Guardas á \$ 52 c/u.....	208			
4 Tres Marineros á \$ 13 c/u.....	39			
5 Gastos de Oficina.....	15			
	463	5 556		
<i>La Plata</i>				
<i>Item 5</i>				
1 Administrador.....	125			
2 Contador.....	90			
3 Vista.....	90			
4 Escribiente (Encargado de la Mesa de Registro).....	52			
5 Ordenanza.....	16			
6 Guarda (encargado del Resguardo).....	70			
7 Guarda Almacen (encargado de la Alcaldía y Estadística).....	70			
8 Seis guardas á 60 \$ c/u.....	360			
9 Cabo de Resguardo.....	25			
10 Cuatro marineros á 14 \$ c/u.....	56			
11 Ordenanza.....	30			
12 Gastos de oficina.....	20			
	1 004	12 048		
<i>Campana</i>				
<i>Item 6</i>				
1 Receptor.....	93			
2 Vista Contador.....	62			
3 Dos guardas á 52 \$ c/u.....	104			
4 Dos marineros á 13 \$ c/u.....	26			
5 Gastos de oficina.....	8			
	293	3 516		
<i>Sárate</i>				
<i>Item 7</i>				
1 Receptor.....	83			
<i>Al frente.....</i>	83	38 364	115 662,33	1 387 947,96

	ITEM		INCISO	
	MES	AÑO	MES	AÑO
	\$ ^{m/n}	\$ ^{m/n}	\$ ^{m/n}	\$ ^{m/n}
<i>Del frente</i>	83	38 364	115 662,33	1 387 947,96
2 Vista Contador.....	62			
3 Tres Guardas á 52 \$ c/u.....	156			
4 Dos marineros á 13 \$ c/u.....	26			
5 Alquiler de casa y gastos.....	38			
	365	4 380		
<i>Baradero</i>				
<i>Item 8</i>				
1 Receptor.....	83			
2 Vista Contador.....	62			
3 Dos Guardas á 52 \$ c/u.....	104			
4 Dos marineros á 13 \$ c/u.....	26			
5 Alquiler de casa y gastos de oficina.....	20			
	295	3 540		
<i>San Pedro</i>				
<i>Item 9</i>				
1 Receptor.....	83			
2 Vista Contador.....	62			
3 Cuatro guardas á 52 \$ c/u.....	208			
4 Dos marineros á 13 \$ c/u.....	26			
5 Gastos de oficina.....	10			
	389	4 668		
<i>San Nicolás</i>				
<i>Item 10</i>				
1 Administrador.....	200			
2 Contador Interventor.....	114			
3 Vista.....	114			
4 Auxiliar de Libros.....	83			
5 Escribiente (Encargado del Registro de entradas marítimas).....	62			
6 Escribiente (id. id. id. id. salidas id.)....	52			
7 Escribiente (Encargado de la Estadística y venta del papel sellado y patentes)...	62			
8 Dos Escribientes á 50 \$ c/u.....	100			
9 Guarda-Almacén (Encargado de la Alcai- día).....	70			
10 Ordenanza (Agente de letras).....	26			
11 Gastos de Oficina y peones.....	50			
12 Fallas de Caja.....	6			
<i>Resguardo</i>				
13 Encargado del Resguardo.....	93			
14 Trece Guardas á 73 \$ c/u.....	949			
<i>A la vuelta</i>	1 981	50 952	115 662,33	1 387 947,96

	ITEM		INCISO	
	MES	AÑO	MES	AÑO
	\$ ^{m/n}	\$ ^{m/n}	\$ ^{m/n}	\$ ^{m/n}
<i>De la vuelta.....</i>	1 981	50 952	115 662, ³³	1 387 947, ⁹⁶
15 Cabo de Resguardo.....	21			
16 Cuatro marineros á \$ 17 c/u.....	68			
17 Gastos de Oficina.....	8			
	<u>2 078</u>	<u>24 936</u>		
Totales del Inciso.....	—	75 888	6 324	75 888
INCISO 12°				
Aduanas en la Provincia de Santa-Fé				
ROSARIO				
<i>Administración</i>				
<i>Item 1</i>				
1 Administrador.....	330			
2 Oficial Mayor.....	180			
3 Seis Vistas á 250 c/u.....	1 500			
4 Tres Ayudantes de Vistas á \$ 150 c/u....	450			
5 Oficial (Encargado del Archivo y de la venta de sellos).....	90			
6 Escribiente.....	52			
7 Ordenanza.....	25			
8 Gastos de Oficina.....	130			
	<u>2 757</u>	<u>33 084</u>		
<i>Contaduría</i>				
<i>Item 2</i>				
1 Contador Interventor.....	220			
2 Id. Liquidador.....	170			
3 Cinco Oficiales Liquidadores á 70 \$ c/u..	350			
4 Escribiente.....	52			
5 Dos Escribientes á \$ 50 c/u.....	100			
6 Tenedor de Libros.....	180			
7 Id. id. Auxiliar.....	100			
8 Oficial Estadística.....	90			
9 Escribiente.....	50			
10 Oficial Encargado de la Mesa de Registro..	130			
11 Id. Auxiliar id. id.....	70			
12 Oficial Mesa de Entradas Marítimas.....	70			
13 Id. Mesa de Salidas Marítimas.....	60			
14 Tres Escribientes á 52 \$ c/u.....	156			
15 Cuatro id. á 50 \$ c/u.....	200			
16 Dos ordenanzas á 25 \$ c/u.....	50			
	<u>2 048</u>	<u>24 576</u>		
<i>Al frente.....</i>	—	57 660	121 986,³³	1 463 835,⁹⁶

	ITEM		INCISO	
	MES	AÑO	MES	AÑO
	\$ ^{m/12}	\$ ^{m/12}	\$ ^{m/12}	\$ ^{m/12}
<i>Del frente.....</i>	—	57 660	121 986, ³³	1 463 835, ⁹⁶
<i>Tesorería</i>				
<i>Item 3</i>				
1 Tesorero.....	200			
2 Sub-Tesorero.....	100			
3 Ordenanza.....	26			
4 Fallas de Caja.....	15			
	341	4 092		
<i>Alcaidía</i>				
<i>Item 4</i>				
1 Alcaide.....	180			
2 Tenedor de Libros.....	100			
3 Escribiente.....	52			
4 Id.....	50			
5 Seis Guarda Almacenes á \$ 85 c/u.....	510			
6 Tres id. 2 ^{os} á \$ 75 c/u.....	225			
7 Cuatro Guardas á \$ 60 c/u.....	240			
8 Capataz.....	30			
9 Para peones.....	1 000			
10 Guardian.....	17			
11 Reparaciones, aseo de la Aduana y Depósitos, Mobiliario y Herramientas....	400			
	2 804	33 648		
<i>Resguardo</i>				
<i>Item 5</i>				
1 Inspector (Gefe del Resguardo).....	180			
2 Dos Oficiales para las Mesas de Entradas y Salidas á \$ 100 c/u.....	200			
3 Guarda de la Bahía.....	83			
4 Veinte y ocho Guardas á \$ 80 c/u.....	2 240			
5 Ayudante Mecánico para el vapor «Resguardo».....	83			
6 Oficial Mecánico para el vapor «Resguardo».....	21			
7 Cabo de Resguardo.....	21			
8 Diez Marineros á \$ 17 c/u.....	170			
9 Para carbon del vapor.....	48			
10 Gastos de Oficina.....	30			
11 Alquiler de la casillas de los muelles....	15			
12 Cabo de Resguardo.....	26			
13 Dos Marineros á \$ 17 c/u.....	34			
	3 151	37 812		
<i>San Lorenzo y Puerto de Gomez</i>				
<i>Item 6</i>				
1 Receptor.....	62			
<i>A la vuelta.....</i>	62	133 212	121 986, ³³	1 463 835, ⁹⁶

	ITEM		INCISO	
	MES	AÑO	MES	AÑO
	\$ ^{m/n}	\$ ^{m/n}	\$ ^{m/n}	\$ ^{m/n}
<i>De la vuelta.....</i>	62	133 212	121 986,33	1 463 835,96
2 Dos Guardas á \$ 52 c/u.....	104			
3 Escribiente.....	50			
4 Dos Marineros á \$ 13 c/u.....	26			
5 Gastos de Oficina.....	4			
	246	2 952		
<i>Villa Constitución</i>				
<i>Item 7</i>				
1 Receptor.....	62			
2 Guarda.....	52			
3 Marinero.....	11			
4 Gastos de oficina.....	4			
	129	1 548		
<i>San Geronimo y Puerto Aragon</i>				
<i>Item 8</i>				
1 Receptor.....	62			
2 Dos guardas á \$ 52 c/u.....	104			
3 Dos marineros á \$ 13 c/u.....	26			
4 Alquiler y gastos de oficina.....	12			
	204	2 448		
<i>Santa-Fé</i>				
<i>Item 9</i>				
1 Administrador.....	135			
2 Contador interventor.....	88			
3 Vista.....	88			
4 Oficial de la Mesa de Registros.....	62			
5 Escribiente.....	52			
6 Guarda (Gefe del Resguardo).....	62			
7 Seis guardas á 52 \$ c/u.....	312			
8 Ordenanza.....	16			
9 Gastos de oficina.....	30			
10 Alquiler de casa para el resguardo de Santo Tomé.....	8			
	853	10 236		
<i>Belvecia</i>				
<i>Item 10</i>				
1 Receptor.....	65			
2 Vista Contador.....	62			
3 Tres Guardas á 52 \$ c/u.....	156			
4 Alquiler de casa y gastos.....	13			
5 Dos Marineros á 11 \$ c/u.....	22			
	318	3 816		
Totales del Inciso.....	—	154 212	12 851	154 212
<i>Al frente.....</i>	—	—	134 837,33	1 618 047,96

	ITEM		INCISO	
	MES	AÑO	MES	AÑO
	\$ ^{m/n}	\$ ^{m/n}	\$ ^{m/n}	\$ ^{m/n}
<i>Del frente.....</i>	-	-	1 34 837,33	1 618 047,96
INCISO 13°				
Aduanas en la Provincia de Corrientes				
<i>Corrientes</i>				
<i>Item 1</i>				
1 Administrador	150			
2 Contador Interventor	93			
3 Vista	93			
4 Escribiente Encargado de la Mesa de Registros	62			
5 Escribiente	50			
6 Guarda-almacen encargado de la Alcaldia y Estadística	62			
7 Guarda encargado del Resguardo	62			
8 Cuatro Guardas á 52 \$ c/u	208			
9 Dos guardas á 42 \$ c/u	84			
10 Cuatro marineros á 13 \$ c/u	52			
11 Ordenanza	16			
12 Fallas de caja	4			
13 Guarda para el Paso de la Patria	52			
14 Dos marineros para id. id. id. id. á 13 \$ c/u	26			
15 Alquiler de casa y gastos para id. id. id.	12			
16 Alquiler de casa y gastos	90			
17 Para pago de peones	20			
	1 136	13 632		
<i>Empedrado</i>				
<i>Item 2</i>				
1 Receptor	60			
2 Escribiente 1°	21			
3 Dos Guardas á 52 \$ c/u	104			
4 Dos Marineros á 11 \$ c/u	22			
5 Gastos de oficina	5			
	212	2 544		
<i>Itá-Itaté</i>				
<i>Item 3</i>				
1 Guarda Encargado del Resguardo	52			
2 Escribiente Auxiliar	21			
3 Dos Marineros á 11 \$ c/u	22			
4 Gastos de oficina y alquiler	10			
	105	1 260		
<i>A la vuelta....</i>	-	17 436	1 34 837,33	1 618 047,96

	ITEM		INCISO	
	MES	AÑO	MES	AÑO
	\$ ^{m/n}	\$ ^{m/n}	\$ ^{m/n}	\$ ^{m/n}
<i>De la vuelta.....</i>	—	17 436	134 837, ³³	1 618 047, ⁹⁶
<i>Itati</i>				
<i>Item 4</i>				
1 Guarda encargado del Resguardo.....	52			
2 Escribiente Auxiliar.....	21			
3 Marinero.....	11			
4 Alquiler de casa y gastos.....	12			
	96	1 152		
<i>Ituzaingó</i>				
<i>Item 5</i>				
1 Receptor.....	73			
2 Vista Contador.....	62			
3 Dos Guardas á 52 \$ c/u.....	104			
4 Cuatro Marineros á 13 \$ c/u.....	52			
5 Alquiler y gastos de oficina.....	15			
	306	3 672		
<i>Bella-Vista</i>				
<i>Item 6</i>				
1 Receptor.....	100			
2 Vista Contador.....	62			
3 Dos Guardas á 52 \$ c/u.....	104			
4 Dos Guardas á 42 \$ c/u.....	84			
5 Guarda Auxiliar encargado de la Estadística.....	40			
6 Cuatro Marineros á 13 \$ c/u.....	52			
7 Gastos de oficina y peones.....	15			
	457	5 484		
<i>Goya</i>				
<i>Item 7</i>				
1 Administrador.....	114			
2 Vista Contador.....	93			
3 Guarda Almacen (Mesa de Registros)....	62			
4 Guarda Auxiliar (Estadística).....	42			
5 Guarda, Gefe del Resguardo.....	62			
6 Cuatro Guardas á 52 \$ c/u.....	208			
7 Cuatro Marineros á 13 \$ c/u.....	52			
8 Ordenanza.....	13			
9 Alquiler de casa.....	30			
10 Peones y gastos de oficina.....	30			
11 Guarda en Reconquista.....	62			
12 Id Auxiliar en id.....	42			
	810	9 720		
<i>Al frente.....</i>	—	37 464	134 837, ³³	1 618 047, ⁹⁶

	ITEM		INCISO	
	MES	AÑO	MES	AÑO
	\$ ^{m/n}	\$ ^{m/n}	\$ ^{m/n}	\$ ^{m/n}
<i>Del frente.....</i>	-	37 464	134 837, ³³	1 618 047, ⁹⁶
<i>Lavalle</i>				
<i>Item 8</i>				
1 Guarda (Encargado del Resguardo).....	52			
2 Marinero	13			
3 Alquiler de casa y gastos.....	6			
	71	852		
<i>Esquina</i>				
<i>Item 9</i>				
1 Receptor.....	73			
2 Vista Contador.....	62			
3 Escribiente.....	50			
4 Tres Guardas á 52 \$ c/u.....	156			
5 Cuatro Marineros á 13 \$ c/u.....	52			
6 Alquiler de casa para la Receptoría y ca- silla de la Boca.....	25			
7 Gastos de oficina y conservacion de la falua.....	10			
	428	5 136		
<i>Monte Caseros</i>				
<i>Item 10</i>				
1 Administrador.....	104			
2 Vista Contador.....	83			
3 Escribiente (Mesa de Registro).....	62			
4 Escribiente Auxiliar.....	50			
5 Cinco Guardas á 52 \$ c/u.....	260			
6 Cuatro Marineros á 13 \$ c/u.....	52			
7 Alquiler y gastos de Oficina.....	30			
	641	7 692		
<i>Paso de los Libros</i>				
<i>Item 11</i>				
1 Administrador.....	100			
2 Vista Contador.....	70			
3 Escribiente (Encargado de la Mesa de Re- gistros).....	62			
4 Escribiente Auxiliar.....	50			
5 Tres Guardas á 52 \$ c/u.....	156			
6 Alquiler de casa.....	30			
7 Id. id. id. en San Martín.....	8			
8 Ordenanza.....	13			
9 Gastos de Oficina.....	10			
	499	5 988		
<i>A la vuelta.....</i>	-	57 132	134 837, ³³	1 618 047, ⁹⁶

	ITEM		INCISO	
	MES	AÑO	MES	AÑO
	\$ ^{m/n}	\$ ^{m/n}	\$ ^{m/n}	\$ ^{m/n}
<i>De la vuelta.....</i>	—	57 132	134 837,33	1 618 047,96
<i>Alvaraz</i>				
<i>Item 12</i>				
1 Receptor.....	73			
2 Vista Contador.....	62			
3 Tres Guardas á 52 \$ c/u.....	156			
4 Cuatro Marineros á 13 \$ c/u.....	52			
5 Alquiler y gastos de Oficina.....	15			
6 Id. id. id. id. en el Resguardo de La Cruz.....	10			
	368	4 416		
<i>Santo Tomé</i>				
<i>Item 13</i>				
1 Receptor.....	73			
2 Vista Contador.....	62			
3 Cuatro Guardas á 52 \$ c/u.....	208			
4 Cuatro Marineros á 13 \$ c/u.....	52			
5 Alquiler de casa para la Aduana y Resguardo.....	20			
6 Id. id. id. id. los Resguardos Hormiguero y Garruchos.....	8			
7 Gastos de Oficina y conservacion de la falúa.....	10			
	433	5 196		
<i>San Javier</i>				
<i>Item 16</i>				
1 Receptor.....	73			
2 Cuatro Guardas á 42 \$ c/u.....	168			
3 Dos Marineros á 13 \$ c/u.....	26			
4 Gastos y alquiler de casa.....	15			
	282	3 384		
Totales del Inciso.....	—	70 128	5 844	70 128
INCISO 14°				
Aduanas en la Provincia de Entre-Rios				
<i>La Paz</i>				
<i>Item 1</i>				
1 Receptor.....	83			
<i>Al frente.....</i>	83	—	140 681,33	1 688 175,96

	ITEM		INCISO	
	MES	AÑO	MES	AÑO
	\$ ^{m/n}	\$ ^{m/n}	\$ ^{m/n}	\$ ^{m/n}
<i>Del frente</i>	83	—	140 681, ³³	1 688 175, ⁹⁶
2 Vista Contador.....	62			
3 Escribiente (Encargado de la Mesa de Registros).....	62			
4 Cinco Guardas á \$ 52 c/u.....	260			
5 Ordenanza.....	13			
6 Alquiler de casa.....	25			
7 Tres Marineros á 13 \$ c/u.....	39			
8 Gastos de Oficina y conservacion de la falúa.....	10			
	554	6 648		
<i>Paraná</i>				
<i>Item 2</i>				
1 Administrador.....	150			
2 Contador Interventor.....	100			
3 Vista.....	100			
4 Escribiente (Encargado de la Mesa de Registros).....	62			
5 Guarda-almacen (Encargado de la Estadística).....	52			
6 Escribiente.....	50			
7 Guarda (Resguardo).....	73			
8 Seis Guardas á 52 \$ c/u.....	312			
9 Guarda (Villa Urquiza).....	52			
10 Ordenanza.....	13			
11 Alquiler de casa.....	47			
12 Gastos de Oficina y peones.....	30			
13 Cuatro Marineros á 13 \$ c/u.....	52			
	1 093	13 116		
<i>Diamante</i>				
<i>Item 3</i>				
1 Receptor (Gefe del Resguardo).....	62			
2 Vista Contador.....	52			
3 Guarda.....	52			
4 Guarda Auxiliar.....	42			
5 Dos Marineros á 13 \$ c/u.....	26			
6 Ordenanza (para conservar la bajada del Puerto y servicio de la Oficina).....	16			
7 Gastos de Oficina, herramientas y conservacion de la falúa.....	8			
	258	3 096		
<i>Victoria</i>				
<i>Item 4</i>				
1 Receptor.....	83			
2 Vista Contador Auxiliar.....	62			
<i>A la vuelta</i>	145	22 860	140 681, ³³	1 688 175, ⁹⁶

	I T E M		I N C I S O	
	MES	AÑO	MES	AÑO
	\$ ^{m/n}	\$ ^{m/n}	\$ ^{m/n}	\$ ^{m/n}
<i>De la vuelta . . .</i>	145	22 860	140 681,33	1 688 175,96
3 Escribiente (Encargado de la Mesa de Registros).....	62			
4 Guarda (Encargado del Resguardo).....	62			
5 Dos Guardas á 52 \$ c/u.....	104			
6 Cabo de Resguardo.....	21			
7 Tres Marineros á 13 \$ c/u.....	39			
8 Alquiler de casa para Aduana y Resguardo.	32			
9 Gastos de Oficina y falúa.....	12			
	<u>477</u>	5 724		
<i>Gualeguay</i>				
<i>Item 5</i>				
1 Administrador.....	135			
2 Contador Interventor.....	93			
3 Vista.....	93			
4 Escribiente (Encargado de la Mesa de Registros).....	62			
5 Guarda-almacen (Encargado de la Alcaidía y Estadística).....	62			
6 Guarda (Encargado del Resguardo).....	62			
7 Escribiente.....	50			
8 Nueve Guardas á 52 \$ c/u.....	468			
9 Cabo de Resguardo.....	21			
10 Cuatro Marineros á 13 \$ c/u.....	52			
11 Celador.....	16			
12 Ordenanza.....	13			
13 Para peones, gastos de Oficina, conservación de falúa, alumbrado, etc.....	60			
	<u>1 187</u>	14 244		
<i>Gualeguaychú</i>				
<i>Item 6</i>				
1 Administrador.....	135			
2 Contador Interventor.....	93			
3 Vista.....	93			
4 Guarda-almacen (Encargado de la Estadística).....	62			
5 Escribiente (Encargado de la Mesa de Registros).....	62			
6 Guarda (Encargado del Resguardo).....	62			
7 Diez Guardas á 52 \$ c/u.....	520			
8 Celador.....	16			
9 Cabo de Resguardo.....	21			
10 Cuatro Marineros á 13 \$ c/u.....	52			
11 Gastos de oficina, alumbrado de la casilla y falúa.....	35			
	<u>1 151</u>	13 812		
<i>Al frente . . .</i>	-	56 540	140 681,33	1 688 175,96

	ITEM		INCISO	
	MES	AÑO	MES	AÑO
	\$ ^{m/n}	\$ ^{m/n}	\$ ^{m/n}	\$ ^{m/n}
<i>Del frente.....</i>	—	56 640	140 681,33	1 688 175,96
<i>Uruguay</i>				
<i>Item 7</i>				
1 Administrador.....	150			
2 Contador Interventor.....	93			
3 Vista Auxiliar.....	93			
4 Alcaide.....	75			
5 Auxiliar de Contaduria.....	62			
6 Guarda Almacen.....	62			
7 Patron de falúa.....	25			
8 Guarda Almacen (Encargado de la Estadística).....	62			
9 Escribiente (Mesa de Registros).....	62			
10 Guarda (Resguardo).....	62			
11 Ocho Guardas á 52 \$ c/u.....	416			
12 Gastos de oficina y peones.....	40			
13 Cuatro Marineros á 13 \$ c/u.....	52			
14 Guardian.....	21			
	1 275	15 300		
<i>Colon</i>				
<i>Item 8</i>				
1 Administrador.....	100			
2 Vista Contador.....	73			
3 Escribiente (Encargado de la Mesa de Registros).....	62			
4 Guarda (Resguardo).....	62			
5 Escribiente.....	50			
6 Cuatro Guardas á 52 \$ c/u.....	208			
7 Guarda (Paso de Paysandú).....	52			
8 Tres Marineros á 13 \$ c/u.....	39			
9 Cabo de Resguardo (Encargado de la falúa).....	21			
10 Alquiler de casa.....	25			
11 Gastos de escritorio y falúa.....	10			
	702	8 424		
<i>Concepcion</i>				
<i>Item 9</i>				
1 Administrador.....	200			
2 Contador.....	114			
3 Vista.....	114			
4 Oficial Auxiliar (Encargado de la Mesa de Registros).....	62			
5 Escribiente (Mesa de Salidas).....	52			
6 Dos escribientes á 50 \$ c/u.....	100			
7 Auxiliar de libros.....	83			
<i>A la vuelta.....</i>	725	80 364	140 681,33	1 688 175,96

	ITEM		INCISO	
	MES	AÑO	MES	AÑO
	\$ ^m / ₁₂	\$ ^m / ₁₂	\$ ^m / ₁₂	\$ ^m / ₁₂
<i>De la vuelta</i>	725	80 364	140 681, ³³	1 688 175, ⁹⁶
8 Guarda Almacen (Estadística).....	62			
9 Guarda (Resguardo).....	82			
10 Tres Guardas á 62 \$ c/u.....	186			
11 Diez id. á 52 \$ c/u.....	520			
12 Guardian.....	21			
13 Gastos de oficina, peones y falúa.....	100			
14 Guarda en Federacion.....	52			
15 Cabo de Resguardo.....	21			
16 Cuatro Marineros á 13 \$ c/u.....	52			
	1 821	21 852		
Totales del Inciso.....	—	102 216	8 518	102 216
INCISO 15°				
Aduana de la Provincia de Córdoba				
<i>Item 1</i>				
1 Administrador.....	135			
2 Contador Interventor.....	104			
3 Vista Auxiliar.....	93			
4 Dos Escribientes á 50 \$ c/u.....	100			
5 Guarda-almacen (Encargado de la Estadística).....	62			
6 Ordenanza.....	21			
7 Alquileres de casa y depósito.....	200			
8 Gastos de Oficina y peones.....	30			
	745	8 940		
Totales del Inciso.....	—	8 940	745	8 940
INCISO 16°				
Aduana de la Provincia de Mendoza				
<i>Item 1</i>				
1 Administrador.....	135			
2 Contador Interventor.....	93			
3 Vista (Encargado de la Estadística).....	93			
4 Dos Escribientes á 52 \$ c/u.....	104			
5 Guarda Almacen.....	62			
<i>Al frente</i>	487	—	149 944, ³³	1 799 331, ⁹⁶

	ITEM		INCISO	
	MES	AÑO	MES	AÑO
	\$ ^{m/n}	\$ ^{m/n}	\$ ^{m/n}	\$ ^{m/n}
<i>Del frente....</i>	487	—	149 944,33	1 799 331,96
6 Seis Guardas á 62 \$ c/u.....	372			
7 Celador.....	20			
8 Seis Auxiliares peones á 25 \$ c/u.....	150			
9 Gastos de oficina.....	30			
	1 059	12 708		
Totales del Inciso.....	—	12 708	1 059	12 708
INCISO 17°				
Aduanas en la Provincia de San Juan				
<i>San Juan</i>				
<i>Item 1</i>				
1 Administrador.....	135			
2 Contador Interventor.....	93			
3 Vista (Encargado de la Estadística).....	93			
4 Escribiente (Mesa de Registros).....	62			
5 Escribiente (Auxiliar).....	52			
6 Cinco Guardas á 62 \$ c/u.....	310			
7 Ordenanza.....	20			
8 Alquiler de casa.....	40			
9 Gastos de oficina y peones.....	34			
	839	10 068		
<i>Tachal</i>				
<i>Item 2</i>				
1 Receptor.....	75			
2 Tres Guardas á 42 \$ c/u.....	126			
3 Gastos de Oficina.....	6			
	207	2 484		
Totales del Inciso.....	—	12 552	1 046	12 552
INCISO 18°				
Aduana en la Provincia de la Rioja				
<i>Vinchina</i>				
(Dependiente de la Aduana de San Juan)				
<i>Item 1</i>				
1 Receptor.....	52			
<i>A la vuelta.....</i>	52	—	152 049,33	1 824 591,96

	ITEM		INCISO	
	MES	AÑO	MES	AÑO
	\$ ^{m/n}	\$ ^{m/n}	\$ ^{m/n}	\$ ^{m/n}
<i>De la vuelta</i>	52	—	152 049,33	1 824 591,96
2 Dos Guardas á 42 \$ c/u.....	84			
3 Gastos.....	6			
	142	1 704		
Totales del Inciso.....	—	1 704	142	1 704
INCISO 19°				
Aduana en la Provincia de Catamarca				
<i>Cincasta</i>				
<i>Item 1</i>				
1 Receptor.....	70			
2 Vista Contador (Interventor).....	60			
3 Guarda para la Cordillera.....	50			
4 Dos Guardas Auxiliares (Ambulantes) á 42 \$ c/u.....	84			
5 Alquiler de casa para la Receptoría y Res- guardo de la Cordillera.....	15			
6 Gastos de Oficina.....	5			
	284	3 408		
Totales del Inciso.....	—	3 408	284	3 408
INCISO 20°				
Aduana en la Provincia de Salta				
<i>Salta</i>				
<i>Item 1</i>				
1 Administrador.....	135			
2 Contador (Interventor).....	93			
3 Vista Auxiliar (Encargado de la Estadís- tica).....	93			
4 Escribiente (Encargado de la Mesa de Re- gistros).....	62			
5 Oficial Auxiliar (Tesorero, espendedor de sellos, estampillas y patentes.....	70			
6 Guarda Almacén.....	52			
7 Dos Guardas ambulantes (en servicio á caballo) á 52 \$ c/u.....	104			
<i>Al frente.....</i>	609	—	152 475,33	1 829 703,96

	ITEM		INCISO	
	MES	AÑO	MES	AÑO
	\$ ^{m/n}	\$ ^{m/n}	\$ ^{m/n}	\$ ^{m/n}
<i>Del frente</i>	609	—	152 475,33	1 829 703,96
8 Dos escribientes á 50 \$ c/u.....	100			
9 Ordenanza.....	16			
10 Alquiler de casa.....	125			
11 Gastos de oficina, eslingaje, herramientas y traslacion de fondos de las receptorias.	50			
12 Guarda (Resguardo en Las Cebadas).....	52			
13 Alquiler de casa para el Resguardo en Las Cebadas.....	10			
	962	11 544		
<i>Oran</i>				
<i>Item 2</i>				
1 Receptor.....	52			
2 Guarda.....	31			
3 Gastos de escritorio y alquiler.....	10			
	93	1 116		
<i>Campo del Cuervo</i>				
<i>Item 3</i>				
1 Receptor.....	50			
2 Guarda.....	40			
3 Gastos de escritorio y alquiler de casa.....	10			
	100	1 200		
<i>Cachi</i>				
<i>Item 4</i>				
1 Receptor.....	52			
2 Guarda.....	31			
3 Gastos de escritorio y alquiler de casa.....	10			
	93	1 116		
Totales del Inciso.....	—	14 976	1 248	14 976
INCISO 21°				
Aduanas en la Provincia de Jujuy				
<i>Jujuy</i>				
<i>Item 1</i>				
1 Administrador.....	125			
2 Contador Interventor.....	80			
3 Dos Escribientes (Auxiliares) á 50 \$ c/u...	100			
<i>A la vuelta.....</i>	305	—	153 723,33	1 844 679,96

	ITEM		INCISO	
	MES	AÑO	MES	AÑO
	\$ ^{m/n}	\$ ^{m/n}	\$ ^{m/n}	\$ ^{m/n}
<i>De la vuelta</i>	305	—	153 723,33	1 844 679,96
4 Guarda (en Reyes).....	42			
5 Ordenanza.....	11			
6 Alquiler de casa.....	20			
7 Gastos de Oficina.....	14			
	392	4 704		
<i>Favi</i>				
<i>Item 2</i>				
1 Receptor.....	73			
2 Vista Contador (Auxiliar).....	60			
3 Dos Guardas á 45 \$ c/u.....	90			
4 Ordenanza.....	12			
5 Gastos de Oficina.....	3			
	238	2 856		
<i>Cerrito</i>				
<i>Item 3</i>				
1 Receptor.....	73			
2 Vista Contador.....	60			
3 Guarda Auxiliar.....	45			
4 Tres Guardas á 45 \$ c/u.....	135			
5 Ordenanza.....	12			
6 Gastos de Oficina.....	3			
	328	3 936		
<i>Santa Victoria</i>				
<i>Item 4</i>				
1 Receptor.....	60			
2 Dos Guardas á 35 \$ c/u.....	70			
3 Gastos y alquiler de casa.....	8			
	138	1 656		
<i>La Quiaca</i>				
<i>Item 5</i>				
1 Receptor.....	73			
2 Guarda.....	60			
3 Dos Guardas á 35 \$ c/u.....	70			
4 Ordenanza.....	12			
5 Gastos de oficina y alquiler.....	20			
	235	2 820		
Totales del Inciso	—	15 972	1 331	15 972
<i>Al frente</i>	—	—	155 054,33	1 860 651,96

	ITEM		INCISO	
	MES	AÑO	MES	AÑO
	\$ ^{m/n}	\$ ^{m/n}	\$ ^{m/n}	\$ ^{m/n}
<i>Del frente.....</i>	-	-	155 054,33	1 860 651,96
INCISO 22°				
Aduanas en los Territorios Nacionales				
PATAGONIA				
<i>Chubut</i>				
<i>Item 1</i>				
1 Receptor (Gefe del Resguardo.....)	104			
2 Dos guardas á 52 \$ c/u.....	104			
3 Gastos de oficina.....	5			
	213	2 556		
<i>Biedma</i>				
<i>Item 2</i>				
1 Receptor (Colector General.....)	82			
2 Contador Auxiliar (Interventor) encarga- do de la venta de sellos.....	52			
3 Guarda de recaudacion.....	52			
4 Gastos de oficina y alquiler de casa.....	20			
	206	2 472		
CHACO				
<i>Formosa</i>				
<i>Item 3</i>				
1 Receptor (Gefe del Resguardo).....	83			
2 Vista Contador.....	62			
3 Dos Guardas á 52 \$ c/u.....	104			
4 Cuatro Marineros á 16 \$ c/u (con ran- cho).....	64			
5 Alquiler de casa y gastos.....	12			
	325	3 900		
<i>Receptoría á crearse</i>				
<i>Item 4</i>				
1 Receptor.....	60			
2 Vista Contador.....	50			
3 Dos Guardas Auxiliares á 40 \$ c/u.....	80			
4 Ordenanza.....	12			
5 Gastos de oficina.....	10			
	212	2 544		
MISIONES				
<i>Pesadas</i>				
<i>Item 4</i>				
1 Receptor.....	60			
<i>A la vuelta.....</i>	60	11 472	155 054,33	1 860 651,96

	ITEM		INCISO	
	MES	AÑO	MES	AÑO
	\$ ^{m/n}	\$ ^{m/n}	\$ ^{m/n}	\$ ^{m/n}
<i>De la vuelta</i>	60	11 472	155 054, ³³	1 860 651, ⁰⁰
2 Vista Contador.....	62			
3 Dos Guardas á 52 \$ c/u.....	104			
4 Cuatro Marineros á 13 \$ c/u.....	52			
5 Gastos de Oficina y alquiler de casa.....	15			
	293	3 516		
<i>San Martin</i>				
<i>Item 6</i>				
1 Receptor (Colector General de Rentas) ..	83			
2 Vista Contador.....	62			
3 Dos Guardas á 52 \$ c/u.....	104			
4 Cuatro Marineros á 16 \$ c/u.....	64			
5 Alquiler de casa.....	20			
6 Dos Guardas (para Santa Ana y Yerbales) á 52 \$ c/u.....	104			
	437	5 244		
Totales del Inciso.....	—	20 232	1 686	20 232
INCISO 23°				
Comision Liquidadora				
<i>Item 1</i>				
1 Ley de 27 de Agosto de 1881, autorizando los gastos de la liquidacion de las deudas de la Independencia y del Brasil...	1 500	18 000		
Totales del Inciso.....	—	18 000	1 500	18 000
INCISO 24°				
Pensiones y Jubilaciones				
<i>Item 1</i>				
1 Gefe del Reguardo D. José M ^a Sagasta...	258, ³³			
2 Vista D. M. Tobal.....	172, ¹⁹			
3 A la viuda é hijos del Contador D. Pedro C. Pereyra.....	117			
3 A la viuda é hijos de D. M. Argerich...	205, ⁶³			
5 Inspector 2° Archivero D. J. Elias Ca- minos.....	62			
6 Oficial 2° D. Calisto Lassaga.....	51, ⁶⁶			
<i>Al frente</i>	866, ⁸¹		158 240, ³³	1 898 883, ⁹⁶

	I T E M		I N C I S O	
	MES	AÑO	MES	AÑO
	\$ ^{m/n}	\$ ^{m/n}	\$ ^{m/n}	\$ ^{m/n}
<i>Del frente.....</i>	866,81	—	158 240,33	1 898 883,06
7 Guarda D. Juan Viñales.....	35,13			
8 D ^a Benita Barros.....	33,31			
9 Guarda D. L. Rebucion.....	24,07			
10 Id. D. Francisco Bolar.....	26,34			
11 Agente de letras D. B. Diana.....	14,62			
12 D. Manuel G. Bott.....	62			
13 Administrador D. Francisco Abaca.....	124			
14 Viuda de D. Tristan Lascano.....	68,88			
15 Maestro Mayor de Carpinteria D. Antonio Ermiaga (ley 1280).....	26,66			
16 Guarda D. Cayetano Doldan (ley 1287)..	51,66			
17 Guarda D. Pedro Obispo (ley 1305).....	34,44			
18 Señoritas Emilia, Eloisa y Zoraida Mujica á 25 \$ (ley 1337).....	75			
19 Señora Hortencia Lavalle (ley 1335)....	60			
20 Señora Trinidad C. de Caminos (ley 1336).....	40			
21 Maria Ignacia T. Outes (ley 1404 del 15 de Junio 1884).....	125			
22 Viuda é hijas de D. Vicente del Castillo (ley 1431).....	50			
23 Vista D. Aniceto Soto (ley 1439).....	88			
24 Encarnacion L. de Saenz.....	60			
25 Isabel M. de Calvo (ley 1492 del 29 de Setiembre 1884).....	50			
26 Administrador de Aduana D. Valentin Delgadillo.....	135			
27 Guarda Don José D. Gil, Ley 1473.....	62			
28 Administrador de Aduana Laurentino Candioti, Ley 1477.....	124			
29 Gefe de Vistas Miguel Casal, Ley 1464...	300			
30 Administrador de Aduana Rafael Furque, Ley 1478.....	135			
31 Ruperta Orfila de García, Ley 1480.....	50			
32 Maria Conge de Morales, Ley 1479.....	40			
33 Vista Meliton García, Ley 1493.....	76			
34 Martina Goniz de Perez. Ley 1512.....	20			
35 Amelia R. de Gaetan, Ley 1515.....	30			
36 Vista Máximo Landívar, Ley 1513.....	100			
37 Alcaide J. Maria Bazo, Ley 1516.....	320			
38 Guarda de Concordia, Domingo Soto, Ley 1527 del 4 de Octubre de 1884.....	52			
39 Paula Giraldez de Pereira.....	50			
40 Meliton García, Ley 1493 del 27 de Setiembre de 1884.....	76			
	3 485,92	41 831,04		
Totales del Inciso.....	—	41 831,04	3 485,92	41 831,04
<i>A la vuelta.....</i>	—	—	161 726,25	1 940 715

	ITEM		INCISO	
	MES \$ ^{m/n}	AÑO \$ ^{m/n}	MES \$ ^{m/n}	AÑO \$ ^{m/n}
<i>De la vuelta.....</i>	-	-	161 726,25	1940 715
INCISO 25°				
Edificios Fiscales				
<i>Item 1</i>				
1 Para Edificios Fiscales.....	4000	48 000		
Totales del Inciso.....	-	48 000	4 000	48 000
INCISO 26°				
Tierras Nacionales				
<i>Item 1</i>				
1 Para Mensura de Tierras Nacionales....	4000	48 000		
Totales del Inciso.....	-	48 000	4 000	48 000
INCISO 27°				
Sistema Métrico				
<i>Item 1</i>				
1 Ley de 13 de Julio de 1877 para gastos en el Establecimiento y Adopcion del Sistema Métrico Decimal.....	100	1 200		
Totales del Inciso.....	-	1 200	100	1 200
INCISO 28°				
Eventuales				
<i>Item 1</i>				
1 Para gastos imprevistos, adquisicion de mobiliario para las oficinas.....	8000	96 000		
Totales del Inciso.....	-	96 000	8 000	96 000
TOTALES GENERALES.....	-	-	177 826,25	2133 915

	AL AÑO	
	Libras Esterlinas	Pesos Nacionales
INCISO ÚNICO		
Deuda Pública y uso del Crédito		
<i>Empréstito Inglés de 1824</i>		
<i>Item 1</i>		
1 Renta sobre los bonos originarios £ 1 000 000 al 6 % anual.....	60 000	
2 Amortizacion al 1/2 % anual.....	5 000	
3 Renta sobre los bonos diferidos £ 1 641 000 al 3 % anual.....	49 230	
4 Amortizacion al 1/2 % anual.....	8 205	
5 Comision á los Agentes para el pago de la amortizacion al 1/2 %	380	
6 Comision á los mismos para el pago de la renta al 1 %.....	470	
7 Gastos sobre remesas, honorarios de notarios, avisos, etc. etc....	500	
A \$ ^m /n 5.04 por £.....	123 785	623 876,40
<i>Empréstito Inglés de 1868</i>		
<i>Item 2</i>		
1 Renta sobre £ 2 500 000 al 6 % anual.....	150 000	
2 Amortizacion al 2 1/2 % anual.....	62 500	
3 Comision á los Agentes sobre el pago de la renta al 1 % anual....	685	
4 Comision á los mismos sobre el pago de amortizacion al 1/2 % anual	725	
5 Gastos sobre remesas, honorarios de notarios, avisos, etc., etc....	500	
A \$ ^m /n 5.04 por £.....	214 410	1 080 626,40
<i>Empréstito de la Provincia de Buenos Aires de 1870</i>		
<i>Item 3</i>		
1 Renta sobre £ 1 034 700 en bonos de la Provincia de Buenos Aires al 6 % anual.....	62 082	
2 Amortizacion al 1 % anual.....	10 347	
3 Comision á los agentes sobre el pago de la renta al 1 % anual.....	520	
4 Comision á los agentes sobre el pago de la amortizacion al 1/2 %	100	
5 Gastos de remesas, honofarios de notarios, avisos etc., etc.....	250	
A \$ ^m /n 5.04 por £.....	73 299	369 426,96
<i>Empréstito Inglés de 1871, de Obras Públicas</i>		
<i>Item 4</i>		
1 Renta de £ 6 122 400 al 6 % anual.....	367 344	
2 Amortizacion al 2 % anual.....	153 060	
A la vuelta.....	520 404	2 073 929,76

	AL AÑO	
	Libras Esterlinas	Pesos Nacionales
<i>De la vuelta</i>	520 404	2 073 929,76
3 Comision á los agentes para el pago de la renta al 1 %.....	2 090	
4 Comision á los agentes para el pago de la amortizacion al 1/2 %..	1 580	
5 Gastos de remesas, honorarios, avisos etc., etc.....	1 000	
A \$ ^{m/n} 5.04 por £.....	525 074	2 646 372,96
<i>Empréstito de la Provincia de Buenos Aires de 1873</i>		
<i>Item 5</i>		
1 Renta de £ 2 040 800 al 6 % anual.....	122 448	
2 Amortizacion al 1 %.....	20 408	
3 Comision á los Agentes para el pago de la renta al 1 % anual....	1 090	
4 Comision á los mismos para el pago de la amortizacion al 1/2 %...	170	
A \$ ^{m/n} 5.04 por £.....	144 116	726 344,64
<i>Empréstito de Ferro-Carriles</i>		
<i>Item 6</i>		
1 Renta de £ 2 450 000 al 6 % anual.....	147 000	
2 Amortizacion al 1 %.....	24 500	
3 Comision á los Agentes para el pago de la renta al 1 %.....	1 445	
4 Comision á los mismos para el pago de la amortizacion al 1/2 %...	135	
5 Gastos sobre remesas, honorarios de Notarios, avisos etc., etc....	450	
A \$ ^{m/n} 5.04 por £.....	173 530	874 591,20
<i>Billetes de Tesorería</i>		
<i>Ley de 3 de Noviembre de 1881</i>		
<i>Item 7</i>		
1 Renta de £ 817 000 al 6 % anual.....	49 020	
2 Comision de Pago 1 %.....	480	
3 Amortizacion 2 %.....	16 340	
4 Comision de Pago 1/2 %.....	90	
5 Gastos sobre remesas etc., etc.....	200	
A \$ ^{m/n} 5.04 por £.....	66 130	333 295,20
<i>Item 8</i>		
1 Para gastos de inspeccion de estas deudas.....	400	4 800
<i>Al frente</i>	—	6 659 333,76

		AL AÑO	
		Pesos Nacionales	Pesos Nacionales
<i>Del frente.....</i>			6 659 333,76
DEUDA INTERNA CONSOLIDADA			
<i>Ley 16 de Noviembre de 1863</i>			
<i>Item 9</i>			
1 Servicio de las siguientes emisiones:			
Ley 8 de Octubre	de 1864.....	\$ 5 000 000	
» 3 » »	» 1867.....	» 600 000	
» 6 » »	» 1868.....	» 1 111 083	
» 16 » »	» 1868.....	» 1 430 000	
» 16 » »	» 1869.....	» 458 917	
	Plata.....	\$ 8 600 000	
	Reducidos á \$ de 16 en onza.....	8 094 117,64	
Ley 11 de Octubre	de 1869.....	6 000 000	
» 29 » Agosto	» 1870.....	156 000	
» 2 » Octubre	» 1871.....	1 000 000	
» 19 » Agosto	» 1873.....	120 000	
» 23 » Setiembre	» 1873.....	150 000	
» 20 » Julio	» 1875.....	500 000	
» 20 » Setiembre	» 1875.....	250 000	
		16 270 117,64	
	Reducidos á \$ ^{m/n}	16 812 487,43	
	Renta sobre dicha suma á 6 % anual*.....	1 008 749,22	
	Amortizacion al 1 % anual.....	168 124,87	1 176 874,09
<i>Ley 21 de Octubre de 1876</i>			
<i>Item 10</i>			
1 Renta de \$ 500 000 ó sean \$ ^{m/n} 516 667,66 al 6 % anual.....		31 000,02	
2 Amortizacion al 1 % anual.....		5 166,67	36 166,69
FONDOS PÚBLICOS DE LA PROVINCIA DE BUENOS AIRES			
<i>Ley 8 de Junio de 1861</i>			
<i>Item 11</i>			
1 Renta de \$ ^{m/n} 24 000 000 ó sean \$ ^{m/n} 99 201,92 al 6 % anual sobre las cantidades en circulacion:			
	<i>A la vuelta.....</i>		7 872 374,54

		AL AÑO	
		Pesos Nacionales	Pesos Nacionales
<i>De la vuelta.....</i>		-	7 872 374,54
1 ^{er} Trimestre.....	283 200 4 248		
2 ^o »	276 000 4 140		
3 ^o »	268 800 4 032		
4 ^o »	261 600 3 924		
	16 344	16 888,83	
2 Amortizacion al 3 % sobre el capital primitivo.....		29 760,05	46 648,88
ACCIONES DE PUENTES Y CAMINOS			
<i>Item 12</i>			
1 Renta de \$ ^{m/n} 967 201,93 al 8 % anual.....		74 606,81	
2 Amortizacion al 3 % anual sobre \$ 1 500 000 ó sean \$ ^{m/n} 1 505 003.....		46 500,39	121 106,90
DEUDA Á ESTRANGEROS			
<i>Item 13</i>			
1 Para servicio de renta y amortizacion de esta deuda al 6 % de renta y de 1 % de amortizacion anual.....		84 055,20	84,055,20
BILLETES DE TESORERIA			
<i>Ley 19 de Octubre de 1876</i>			
<i>Item 14</i>			
1 Renta de \$ ^{m/n} 3 943 724,55 al 9 % anual.....		343 310,15	
2 Amortizacion al 4 % anual sobre el capital primitivo de \$ 5 000 000 ó sean \$ ^{m/n} 5 166 676,66.....		206 667,06	
3 Renta de \$ 1 000 000 entregados al Banco Nacional ó sean \$ ^{m/n} 1 033 335,23 al 9 %.....		93 000,18	642 977,39
<i>Ley 2 de Setiembre de 1881</i>			
<i>Item 15</i>			
1 Renta de \$ 1 000 000 ó sean \$ ^{m/n} 1 033 335,33 al 5 % anual....		51 666,76	
2 Amortizacion al 1 % anual.....		10 333,35	62 000,11
	<i>Al frente.....</i>	-	8 829 163,02

	AL AÑO	
	Pesos Nacionales	Pesos Nacionales
<i>Del frente.....</i>	-	8 829 163,02
<i>Ley 25 de Setiembre de 1881</i>		
<i>Item 16</i>		
1 Renta de ₡ 16 000 000 ó sean \$ m/n 16 533 365,33 al 5 % anual.	826 868,26	
2 Amortizacion al 1 % anual.....	165 333,65	992 001,91
OBLIGACIONES DEL PUERTO DEL RIACHUELO — OBRAS DE SALUBRIDAD		
<i>Leyes de 28 de Octubre de 1881 y 14 de Enero de 1882</i>		
<i>Item 17</i>		
1 Renta de \$ 12 400 024 al 5 % anual.....	620 001,20	
2 Comision de pago 1 %.....	6 200,01	
3 Amortizacion al 1 %.....	124 000,24	
4 Comision de pago 1/2 %.....	620	
5 Gastos de remesas, notarios y avisos, etc., etc.....	3 000	753 821,45
BILLETES DE TESORERIA		
<i>Ley 30 de Noviembre de 1881</i>		
<i>Item 18</i>		
1 Renta de ₡ 450 000, ó sean \$ m/n 465,000,90 al 6 % anual.....	27 900,05	
2 Amortizacion al 2 %.....	9 300,02	37 200,07
DEPÓSITOS DEL SUD		
<i>Item 19</i>		
1 Renta de \$ m/n 800 000 al 6 % anual.....	48 000	
2 Amortizacion al 1 %.....	8 000	56 000
TRAMWAY Á FAMATINA		
<i>Item 20</i>		
1 Renta de \$ m/n 600 000 al 6 % anual.....	36 000	
2 Amortizacion al 1 % anual.....	6 000	42 000
FONDOS PÚBLICOS NACIONALES		
<i>Ley de 12 de Octubre de 1882</i>		
<i>Item 21</i>		
1 Renta de \$ m/n 8 571 000 al 5 % anual.....	428 550	
2 Amortizacion al 1 %.....	85 710	514 260
<i>A la vuelta....</i>	-	11 224 446,45

	AL AÑO	
	Pesos Nacionales	Pesos Nacionales
<i>De la vuelta.....</i>	-	11 224 446,45
EMPRÉSTITO DE FERRO-CARRILES Y OBRAS PÚBLICAS		
<i>Ley de 25 de Octubre de 1883</i>		
<i>Item 22</i>		
1 Renta de \$ ^{m/n} 30 000 000 al 5 % anual.....	1 500 000	
2 Comision de pago al 1 %.....	15 000	
3 Amortizacion al 1 % anual.....	300 000	
4 Comision de pago al 1/2 anual.....	1 500	
5 Gastos de remesas, honorarios de notarios, avisos, etc., etc.....	5 000	1 821 500
FONDOS PÚBLICOS NACIONALES		
<i>Ley de 25 de Octubre de 1883</i>		
(Para pago al Gobierno de la Provincia de Buenos Aires)		
<i>Item 23</i>		
1 Renta de \$ ^{m/n} 5 000 000 al 5 % anual.....	250 000	
2 Amortizacion al 1 %.....	50 000	300 000
FONDOS PÚBLICOS NACIONALES		
<i>Ley de 27 de Setiembre de 1883</i>		
(Para pago al Banco de la Provincia de Buenos Aires)		
<i>Item 24</i>		
1 Renta de \$ ^{m/n} 1 075 000 al 5 % anual.....	53 750	
2 Amortizacion al 1 % anual.....	10 750	64 500
<i>Item 25</i>		
1 Para servicio de los 2 000 000 creados por la Ley N° 1418 del 30 de Junio de 1884 (Deuda de la Independencia y del Brasil).....	120 000	120 000
USO DEL CRÉDITO		
<i>Item 26</i>		
1 Para el servicio de intereses y comisiones sobre deudas á corto plazo y descuento de letras.....	500 000	500 000
Totales del Inciso.....	-	14 030 446,45

DEPARTAMENTO DE HACIENDA

RESÚMEN		AL MES	AL AÑO
		\$ ^{m/n}	\$ ^{m/n}
Inciso 1°	Ministerio.....	4 717	56 604
» 2°	Contaduría General.....	13 330	159 960
» 3°	Crédito Público.....	1 760	21 120
» 4°	Dirección General de Rentas.....	12 190, ³³	146 283, ⁹⁶
» 5°	Tesorería General.....	1 424	17 088
» 6°	Intendencia de Bancos.....	362	4 344
» 7°	Casa de Moneda.....	5 670	68 040
» 8°	Administración de Sellos.....	1 385	16 620
» 9°	Contribución y Patentes.....	2 967	35 604
» 10°	Aduana en la Capital.....	71 857	862 284
» 11°	Idem en la Provincia de Buenos Aires.....	6 324	75 888
» 12°	Idem en la de Santa-Fé.....	12 851	154 212
» 13°	Idem en la de Corrientes.....	5 844	70 128
» 14°	Idem en la de Entre-Ríos.....	8 518	102 216
» 15°	Idem en la de Córdoba.....	745	8 940
» 16°	Idem en la de Mendoza.....	1 059	12 708
» 17°	Idem en la de San Juan.....	1 046	12 552
» 18°	Idem en la Rioja.....	142	1 704
» 19°	Idem en la de Catamarca.....	284	3 408
» 20°	Idem en la de Salta.....	1 248	14 976
» 21°	Idem en la de Jujuy.....	1 331	15 972
» 22°	Idem en los Territorios Nacionales.....	1 686	20 232
» 23°	Comisión Liquidadora.....	1 500	18 000
» 24°	Pensiones y Jubilaciones.....	3 485, ⁹²	41 831, ⁰⁴
» 25°	Edificios Fiscales.....	4 000	48 000
» 26°	Tierras Nacionales.....	4 000	48 000
» 27°	Sistema Métrico.....	100	1 200
» 28°	Eventuales.....	8 000	96 000
Total parcial.....		177 826, ²⁵	2 133 915
Inciso Único—Deuda Pública y uso del Crédito.....			14 030 446, ⁴⁵
TOTAL GENERAL.....			16 164 361,⁴⁵

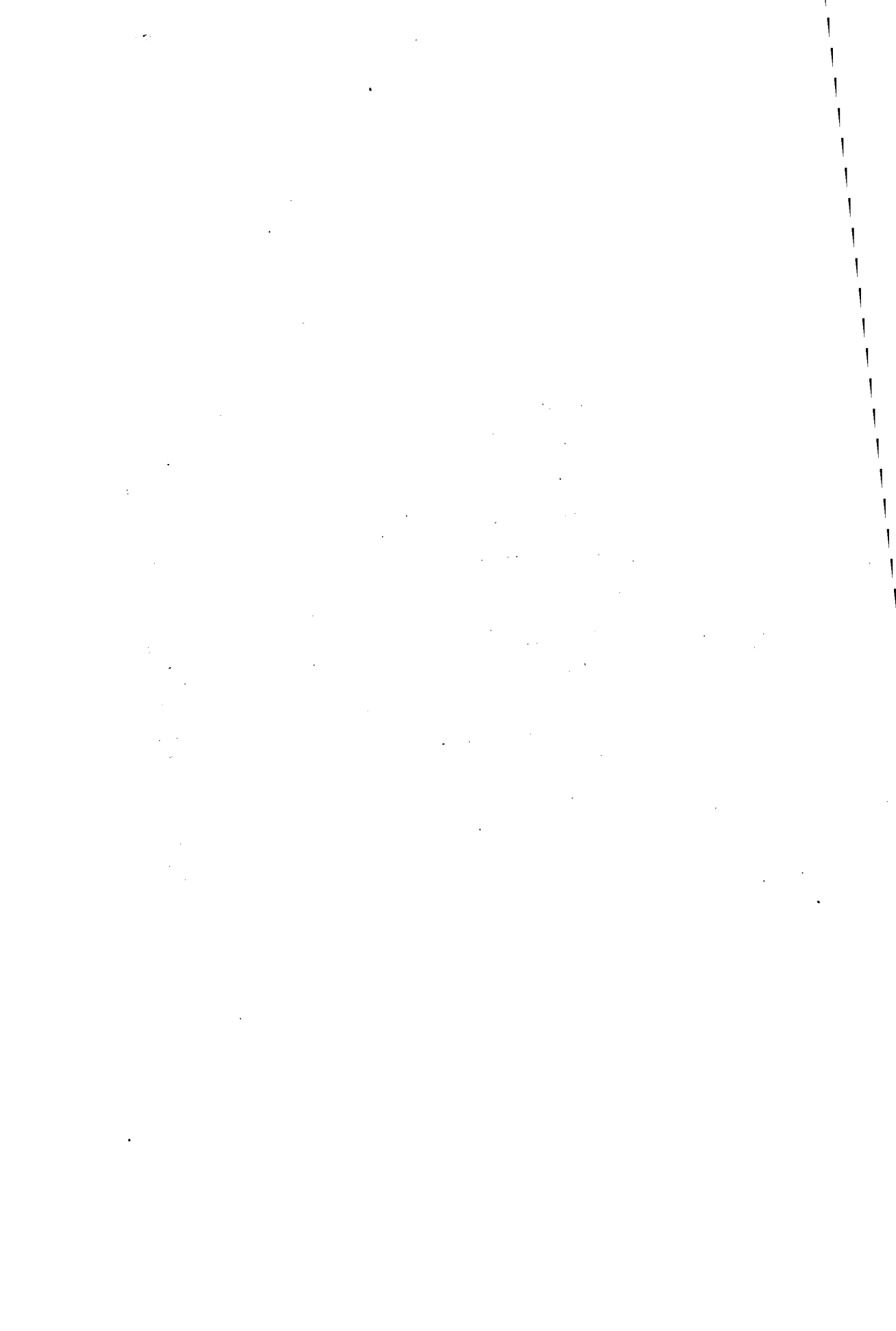

ANEXO D

DEPARTAMENTO

DE

JUSTICIA, CULTO É INSTRUCCION PÚBLICA



1885



ANEXO D

Departamento de Justicia, Culto é Instruccion Pública

	ITEM		INCISO	
	MES	AÑO	MES	AÑO
	\$ ^{m/n}	\$ ^{m/n}	\$ ^{m/n}	\$ ^{m/n}
INCISO 1°				
MINISTERIO				
<i>Item 1</i>				
1 Señor Ministro.....	775			
2 Sub-Secretario de Justicia y Culto.....	400			
3 Sub-Secretario de Instruccion Pública...	400			
4 Oficial Mayor.....	250			
5 Id. Encargado de la publicacion del Registro Nacional.....	150			
6 Oficial (Maestro de Ceremonias Oficiales y encargado del cuidado del Monumento al General San Martin en la Iglesia Metropolitana.....	100			
7 Oficial Auxiliar (Encargado del Archivo y habilitado).....	100			
8 Contador.....	100			
9 Escribano de Gobierno.....	60			
10 Gastos de etiqueta.....	100			
11 Ordenanza.....	40			
	2 475	29 700		
<i>Sub-Secretaria de Justicia y Culto</i>				
<i>Item 2</i>				
1 Oficial Mayor.....	200			
2 Oficial Auxiliar.....	100			
<i>A la vuelta.....</i>	300	29 700	--	-

	ITEM		INCISO	
	MES	AÑO	MES	AÑO
	\$ ^{m/n}	\$ ^{m/n}	\$ ^{m/n}	\$ ^{m/n}
<i>De la vuelta.....</i>	300	29 700	—	—
3 Id. id. (Encargado de la mesa de entradas y salidas).....	70			
4 Dos Escribientes á 52 \$ c/u.....	104			
5 Gastos de oficina.....	100			
6 Ordenanza.....	40			
	614	7 368		
<i>Sub-Secretaria de Instruccion Publica</i>				
<i>Item 3</i>				
1 Oficial Mayor.....	200			
2 Id. Auxiliar.....	100			
3 Id. id. (Encargado de la mesa de entradas y salidas).....	70			
4 Escribiente (Auxiliar id.).....	52			
5 Tres id. á 52 \$ c/u.....	156			
6 Gastos de Oficina.....	100			
7 Ordenanza.....	40			
	718	8 616		
Totales del Inciso.....	—	45 684	3 807	45 684
INCISO 2°				
SUPREMA CORTE				
<i>Item 1</i>				
1 Cinco Ministro de la Corte y un Procurador General á \$ 724 c/u.....	4 344			
2 Dos Secretarios Relatores á \$ 400 c/u...	800			
3 Un Ugier.....	220			
4 Dos Oficiales 1° á \$ 120 c/u.....	240			
5 Oficial Auxiliar.....	80			
6 Dos Escribientes á \$ 52 c/u.....	104			
7 Escribiente (para el Procurador General).	52			
8 Intendente.....	100			
9 Dos Ordenanzas á \$ 40 c/u.....	80			
10 Alquiler de casa.....	400			
11 Para fomento de la Biblioteca.....	50			
12 Para gastos de Oficina y extraordinarios.	50			
13 Pension á los menores hijos del finado Presidente de la Suprema Corte, D ^o . Francisco de las Carreras.....	175,66			
	6 695,66	80 347,92		
Totales del Inciso.....	—	80 347,92	6 695,66	80 347,92
<i>Del frente.....</i>	—	—	10 502,66	126 031,92

	ITEM		INCISO	
	MES	AÑO	MES	AÑO
	\$ ^{m/n}	\$ ^{m/n}	\$ ^{m/n}	\$ ^{m/n}
<i>Del frente.....</i>	—	—	10 502,66	126 031,92
INCISO 3°				
JUZGADOS DE SECCION				
<i>Seccion Capital</i>				
<i>Item 1</i>				
1 Dos Jueces á \$ 580 c/u.....	1 160			
2 Procurador Fiscal.....	372			
3 Defensor de Pobres è Incapaces.....	207			
4 Cuatro Secretarios Judiciales á \$ 300 c/u	1 200			
5 Cuatro Oficiales de Secretaría á \$ 90 c/u.	360			
6 Dos Oficiales de Justicia á \$ 80 c/u.....	160			
7 Ocho Escribientes á \$ 52 c/u.....	416			
8 Escribiente (para el Procurador Fiscal...)	52			
9 Gastos de Oficina y publicaciones (á \$ 30 cada Juzgado).....	60			
10 Dos Ordenanzas á \$ 31 c/u.....	62			
	4 049	48 588		
<i>Seccion Buenos Aires</i>				
<i>Item 2</i>				
1 Un Juez.....	580			
2 Procurador Fiscal.....	300			
3 Un Escribano Secretario.....	250			
4 Un Oficial de Justicia.....	52			
5 Un Escribiente.....	52			
6 Un Ordenanza.....	26			
7 Gastos de Oficina y publicaciones.....	20			
	1 280	15 360		
<i>Seccion Santa-Fé</i>				
<i>Item 3</i>				
1 Un Juez.....	400			
2 Procurador Fiscal.....	124			
3 Escribano Secretario Judicial.....	124			
4 Un Escribiente Auxiliar.....	31			
5 Oficial de Justicia.....	20			
6 Ordenanza.....	20			
7 Gastos de Oficina y publicaciones.....	10			
	729	8 748		
<i>Seccion Entre-Rios</i>				
<i>Item 4</i>				
1 Juez.....	310			
2 Procurador Fiscal.....	100			
<i>A la vuelta.....</i>	410	72 696	10 502,66	126 031,92

	ITEM		INCISO	
	MES	AÑO	MES	AÑO
	\$ ^{m/n}	\$ ^{m/n}	\$ ^{m/n}	\$ ^{m/n}
<i>De la vuelta.....</i>	410	72 696	10 502,66	126 031,02
3 Secretario Judicial.....	100			
4 Escribiente Auxiliar (Oficial de Justicia).	31			
5 Ordenanza.....	15			
6 Gastos de oficina y publicaciones.....	10			
7 Alquiler de casa.....	40			
	606	7 272		
<i>Seccion Corrientes</i>				
<i>Item 5</i>				
1 Juez.....	310			
2 Procurador Fiscal.....	100			
3 Secretario Judicial.....	100			
4 Escribiente Auxiliar (Oficial de Justicia).	31			
5 Ordenanza.....	15			
6 Gastos de Oficina y publicaciones.....	10			
7 Alquiler de casa.....	30			
	596	7 152		
<i>Seccion Córdoba</i>				
<i>Item 6</i>				
1 Juez.....	310			
2 Procurador Fiscal.....	100			
3 Escribano, Secretario Judicial.....	100			
4 Escribiente (Oficial de Justicia).....	31			
5 Ordenanza.....	15			
6 Gastos de oficina y publicaciones.....	10			
	566	6 792		
<i>Seccion Tucuman</i>				
<i>Item 7</i>				
1 Juez.....	310			
2 Escribano, Secretario Judicial.....	100			
3 Escribiente (Oficial de Justicia).....	31			
4 Ordenanza.....	15			
5 Gastos de oficina y publicaciones.....	5			
	461	5 532		
<i>Seccion Mendoza</i>				
<i>Item 8</i>				
1 Juez.....	310			
2 Procurador Fiscal.....	100			
3 Escribano, Secretario Judicial.....	100			
4 Escribiente (Oficial de Justicia).....	31			
5 Ordenanza.....	15			
6 Gastos de Oficina y publicacion de edictos	5			
	561	6 732		
<i>Al frente.....</i>	-	106 176	10 502,66	126 031,02

	ITEM		INCISO	
	MES	AÑO	MES	AÑO
	\$ ^{m/n}	\$ ^{m/n}	\$ ^{m/n}	\$ ^{m/n}
<i>Del frente.....</i>	-	106 176	10 502,66	126 031,92
<i>Seccion San Juan</i>				
<i>Item 9</i>				
1 Un Juez.....	310			
2 Escribano, Secretario Judicial.....	100			
3 Escribiente (Oficial de Justicia).....	31			
4 Ordenanza.....	15			
5 Gastos de oficina y publicaciones.....	5			
6 Alquiler de casa.....	24			
	485	5 820		
<i>Seccion Salta</i>				
<i>Item 10</i>				
1 Juez.....	310			
2 Escribano, Secretario Judicial.....	100			
3 Escribiente (Oficial de Justicia).....	31			
4 Ordenanza.....	15			
5 Gastos de oficina y publicaciones.....	5			
6 Alquiler de casa.....	35			
	496	5 952		
<i>Seccion San Luis</i>				
<i>Item 11</i>				
1 Juez.....	310			
2 Escribano, Secretario Judicial.....	100			
3 Escribiente (Oficial de Justicia).....	31			
4 Ordenanza.....	15			
5 Gastos de oficina y publicaciones.....	5			
6 Alquiler de casa.....	15			
	476	5 712		
<i>Seccion Santiago del Estero</i>				
<i>Item 12</i>				
1 Juez.....	310			
2 Escribano, Secretario Judicial.....	100			
3 Escribiente (Oficial de Justicia).....	31			
4 Ordenanza.....	15			
5 Gastos de oficina y publicaciones.....	5			
6 Alquiler de casa.....	20			
	481	5 772		
<i>Seccion Catamarca</i>				
<i>Item 13</i>				
1 Juez.....	310			
2 Escribano, Secretario Judicial.....	100			
3 Escribiente (Oficial de Justicia).....	31			
4 Ordenanza.....	15			
<i>A la vuelta.....</i>	456	129 432	10 502,66	126 032,92

	ITEM		INCISO	
	MES	AÑO	MES	AÑO
	\$ ^{m/n}	\$ ^{m/n}	\$ ^{m/n}	\$ ^{m/n}
<i>De la vuelta.....</i>	456	129 432	10 502,66	126 031,92
5 Gastos de oficina y publicaciones.....	5			
6 Alquiler de casa.....	15			
	476	5 712		
<i>Seccion Pioja</i>				
<i>Item 14</i>				
1 Juez.....	310			
2 Escribano, Secretario Judicial.....	100			
3 Escribiente (Oficial de Justicia).....	31			
4 Ordenanza.....	15			
5 Gastos de oficina y publicaciones.....	5			
6 Alquiler de casa.....	15			
	476	5 712		
<i>Seccion Injuy</i>				
<i>Item 15</i>				
1 Juez.....	310			
2 Escribano, Secretario Judicial.....	100			
3 Escribiente (Oficial de Justicia).....	31			
4 Ordenanza.....	15			
5 Gastos de oficina y publicaciones.....	5			
6 Alquiler de casa.....	15			
	476	5 712		
Totales del Inciso.....	—	146 568	12 214	146 568
INCISO 4°				
Administracion de Justicia				
de la Capital				
<i>Cámara de Apelaciones en lo Civil</i>				
<i>Item 1</i>				
1 Cinco Vocales á \$ 650 c/u.....	3 250			
2 Secretario Judicial.....	320			
3 Id. id.....	207			
4 Dos Ujieres á \$ 140 c/u.....	280			
5 Oficial Auxiliar.....	93			
6 Id. id.....	73			
7 Seis Escribientes á \$ 52 c/u.....	312			
8 Gastos de oficina.....	40			
<i>Al frente.....</i>	4 575	—	22 716,66	272 599,92

	ITEM		INCISO	
	MES	AÑO	MES	AÑO
	\$ ^{m/n}	\$ ^{m/n}	\$ ^{m/n}	\$ ^{m/n}
<i>Del frente</i>	4 575	—	22 716,66	272 599,92
9 Dos ordenanzas á \$ 25 c/u.	50			
10 Para fomento de la Biblioteca.	50			
	4 675	56 100		
<i>Cámara de Apelaciones en lo Criminal Comercial y Correccional</i>				
<i>Item 2</i>				
1 Cinco Vocales á \$ 650 c/u.	3 250			
2 Secretario Judicial.	320			
3 Id. id. (Encargado del Registro especial de escrituras comerciales de fianzas y de escarcelacion).	250			
4 Escribiente para el mismo.	52			
5 Un Ujier.	140			
6 Oficial Auxiliar.	93			
7 Oficial Auxiliar.	73			
8 Tres Escribientes á \$ 52 c/u.	156			
9 Dos Ordenanzas á \$ 25 c/u.	50			
10 Gastos de oficina.	40			
11 Para visitas de cárceles.	25			
12 Para fomento de la Biblioteca.	50			
	4 499	53 988		
TRIBUNALES DE 1ª INSTANCIA				
<i>Juzgados en lo Civil</i>				
<i>Item 3</i>				
1 Cuatro Jueces Letrados á \$ 580 c/u.	2 320			
2 Veinte y cuatro Escribano Secretarios Judiciales á \$ 300 c/u.	7 200			
3 Veinte y cuatro Oficiales Auxiliares á \$ 90 c/u.	2 160			
4 Cincuenta y dos Escribientes á \$ 50 c/u.	2 600			
5 Cuatro Oficiales de Justicia á \$ 90 c/u.	360			
6 Cuatro Ordenanzas á \$ 26 c/u.	104			
7 Gastos de oficina y publicaciones para cada Juzgado á \$ 75 c/u.	300			
	15 044	180 528		
<i>Juzgados en lo Comercial</i>				
<i>Item 4</i>				
1 Dos Jueces Letrados á \$ 580 c/u.	1 160			
2 Doce Secretarios Judiciales á \$ 300 c/u.	3 600			
3 Doce Oficiales Auxiliares á \$ 90 c/u.	1 080			
<i>A la vuelta</i>	5 840	290 616	22 716,66	272 599,92

	ITEM		INCISO	
	MES	AÑO	MES	AÑO
	\$ ^{m/n}	\$ ^{m/n}	\$ ^{m/n}	\$ ^{m/n}
<i>De la vuelta.....</i>	5 840	290 616	22 716,66	272 599,92
4 Veinte y cuatro Escribientes á \$ 50 c/u..	1 200			
5 Dos Oficiales de Justicia á \$ 90 c/u....	180			
6 Dos Ordenanzas á \$ 26 c/u.....	52			
7 Gastos de Oficina y publicaciones para cada Juzgado á \$ 75 c/u.....	150			
8 Gastos de traslacion y extraordinarios...	100			
	7 522	90 264		
<i>Juzgados en lo Criminal</i>				
<i>Item 5</i>				
1 Dos Jueces Letrados á \$ 580 c/u.....	1 160			
2 Cuatro Secretarios Judiciales á \$ 300 c/u	1 200			
3 Cuatro Oficiales Auxiliares á \$ 90 c/u...	360			
4 Cuatro Escribientes á \$ 50 c/u.....	200			
5 Dos Oficiales de Justicia á \$ 90 c/u.....	180			
6 Dos Ordenanzas á \$ 26 c/u.....	52			
7 Gastos de Oficina y publicaciones para cada Juzgado á \$ 75 c/u.....	150			
	3 302	39 624		
<i>Juzgado en lo Correccional</i>				
<i>Item 6</i>				
1 Juez.....	580			
2 Dos Secretarios Judiciales á \$ 300 c/u...	600			
3 Dos Oficiales Auxiliares á \$ 90 c/u.....	180			
4 Dos Escribientes á \$ 50 c/u.....	100			
5 Oficial de Justicia.....	90			
6 Ordenanza.....	26			
7 Gastos de Oficina y publicaciones del Juzgado.....	50			
	1 626	19 512		
MINISTERIO PÚBLICO				
<i>Fiscalías de las Cámaras</i>				
<i>Item 7</i>				
1 Fiscal de las Cámaras de Apelaciones...	650			
2 Dos Escribientes á \$ 50 c/u.....	100			
3 Gastos de Escritorio.....	10			
	760	9 120		
<i>Agentes Fiscales</i>				
<i>Item 8</i>				
1 Cuatro Agentes Fiscales á \$ 372 c/u....	1 488			
<i>Al frente.....</i>	1 488	449 136	22 716,66	272 599,92

	ITEM		INCISO	
	MES	AÑO	MES	AÑO
	\$ ^{m/n}	\$ ^{m/n}	\$ ^{m/n}	\$ ^{m/n}
<i>Del frente</i>	1 488	449 136	22, 716,66	272,599,92
2 Gastos de Escritorio	20			
3 Cuatro Ordenanzas (para los Agentes Fiscales) á \$ 26 c/u	104			
	<u>1 612</u>	19 344		
<i>Asesores de Menores</i>				
<i>Item 9</i>				
1 Dos Asesores Letrados para los Defensores de Menores á \$ 372 c/u	744			
2 Dos Escribientes á \$ 50 c/u	100			
3 Dos Ordenanzas á \$ 22 c/u	44			
4 Gastos de Escritorio	10			
	<u>898</u>	10 776		
<i>Defensores de Menores</i>				
<i>Item 10</i>				
1 Dos Defensores de Menores á \$ 228 c u	456			
2 Dos Oficiales de Secretaría á \$ 80 c/u	160			
3 Dos Escribientes á \$ 50 c/u	100			
4 Dos Habilitados Cobradores á \$ 60 c/u	120			
5 Gastos de Oficina á \$ 10 c/u	20			
6 Dos Ordenanzas á \$ 22 c/u	44			
	<u>900</u>	10 800		
<i>Médico para los Tribunales</i>				
<i>Item 11</i>				
1 Médico	300	3 600		
<i>Archivo General de los Tribunales</i>				
<i>Item 12</i>				
1 Archivero	350			
2 Sub-Archivero	200			
3 Dos Oficiales Auxiliares á \$ 93 c/u	186			
4 Dos id. id. á \$ 70 c/u	140			
5 Seis Escribientes á \$ 52 c/u	312			
6 Ordenanza	26			
7 Gastos de Oficina	30			
	<u>1 244</u>	14 928		
<i>Casa de Justicia</i>				
<i>Item 13</i>				
1 Intendente	155			
2 Oficial Auxiliar (habilitado para los Tribunales)	60			
<i>A la vuelta</i>	215	508 584	22, 716,66	272 599,92

	ITEM		INCISO	
	MES	AÑO	MES	AÑO
	\$ ^{m/n}	\$ ^{m/n}	\$ ^{m/n}	\$ ^{m/n}
<i>De la vuelta.....</i>	215	508 584	22 716,66	272 599,92
3 Ordenanza	42			
4 Dos peones á \$ 21 c/u.....	42			
5 Ordenanza	26			
6 Para gastos en aseo de la casa, refacciones, provision, uniforme para los porteros de la Administracion de Justicia de la Capital y extraordinarios.....	300			
	625	7 500		
TRIBUNALES DE MERCADO				
<i>Mercado "11 de Setiembre"</i>				
<i>Item 14</i>				
1 Secretario Judicial (para el Juzgado de 1ª Instancia y Tribunal de Apelaciones)...	200			
2 Oficial de Justicia.....	80			
3 Ordenanza.....	25			
4 Alquiler de casa y gastos Oficina.....	50			
	355	4 260		
<i>Mercado "Constitucion"</i>				
<i>Item 15</i>				
1 Secretario Judicial (para el Juzgado de 1ª Instancia y Tribunal de Apelaciones)...	200			
2 Oficial de Justicia.....	80			
3 Ordenanza.....	25			
4 Alquiler de casa y gastos de oficina.....	50			
	355	4 260		
<i>Juzgados de Paz</i>				
<i>Item 16</i>				
1 Veinte Oficiales Auxiliares (Secretarios) á \$ 82 c/u.....	1 640			
2 Veinte Oficiales de Justicia á \$ 52 c/u...	1 040			
3 Escribiente Auxiliar (Habilitado para los Tribunales de Mercado, Juzgados de Paz, y Alcaldías).....	40			
4 Veinte Ordenanzas á \$ 21 c/u.....	420			
5 Para alquiler de casa y gastos de Oficina.	1 200			
	4 340	52 080		
<i>Alcaldías</i>				
<i>Item 17</i>				
1 Ochenta Escribientes Auxiliares á \$ 31 c/u (Oficiales Citadores).....	2 480			
<i>Al frente.....</i>	2 480	576 684	22 716,66	272 599,92

	ITEM		INCISO	
	MES	AÑO	MES	AÑO
	\$ ^{m/n}	\$ ^{m/n}	\$ ^{m/n}	\$ ^{m/n}
<i>Del frente.....</i>	2 480	576 684	22 716,66	272 599,92
2 Para gastos de Oficina á \$ 10 c/u.....	800			
	3 280	39 360		
Totales del Inciso.....	-	616 044	51 337	616 044
INCISO 5°				
C A R C E L E S				
PENITENCIARÍA				
<i>Dirección</i>				
<i>Item 1</i>				
1 Director.....	414			
2 Secretario.....	166			
3 Dos Escribientes á \$ 50 c/u.....	100			
4 Dos Ordenanzas á \$ 20 c/u.....	40			
5 Para gastos de Secretaria, conservacion del edificio é imprevistos.....	250			
	970	11 640		
<i>Contaduría</i>				
<i>Item 2</i>				
1 Contador.....	166			
2 Auxiliar.....	80			
	246	2 952		
<i>Intendencia</i>				
<i>Item 3</i>				
1 Intendente.....	248			
2 Auxiliar de Intendente.....	100			
3 Ecónomo.....	155			
4 Ecónomo Auxiliar.....	42			
	545	6 540		
<i>Cuerpo Médico</i>				
<i>Item 4</i>				
1 Médico.....	250			
2 Dos practicantes á \$ 80 c/u.....	160			
3 Farmacéuticos.....	52			
4 Cuatro enfermeros á \$ 21 c/u.....	84			
<i>A la vuelta.....</i>	546	21 132	74 953,66	888 643,92

	ITEM		INCISO	
	MES	AÑO	MES	AÑO
	\$ ^{m/n}	\$ ^{m/n}	\$ ^{m/n}	\$ ^{m/n}
<i>De la vuelta.....</i>	546	21 132	74 053, ⁶⁶	888 643, ⁹²
5 Para medicamentos, artículos de farmacia, azúcar, vino, leche, etc., para los enfermos.....	180			
	726	8 712		
<i>Alcaidía</i>				
<i>Item 5</i>				
1 Alcaide.....	155			
2 Idem.....	124			
3 Veinte guardianes, celadores á \$ 52 c/u..	1 040			
4 Cuarenta idem á 34 \$ c/u.....	1 360			
	2 679	32 148		
<i>Escuela</i>				
<i>Item 6</i>				
1 Profesor (Bibliotecario).....	62			
2 Id. id.....	50			
3 Para útiles de enseñanza, mobiliario y fomento de la Biblioteca.....	100			
	212	2 544		
<i>Talleres</i>				
<i>Item 7</i>				
1 Encargado General de obras.....	100			
2 Regente de la Imprenta.....	100			
3 Mecánico Auxiliar (Prensista).....	70			
4 Artesano (Encuadernador).....	42			
5 Escribiente Auxiliar (Corrector de pruebas).....	42			
6 Mecánico (Maestro Maquinista del Taller de Zapatería).....	104			
7 Maestro Artes (Director de las Obras de manos del mismo taller).....	62			
8 Maestro Artes (Taller de Talabartería)...	62			
9 Oficial Mecánico (Herrería y Carpintería)	42			
10 Artesano (Taller de Sastrería).....	42			
	666	7 992		
<i>Varios</i>				
<i>Item 8</i>				
1 Capellan.....	62			
2 Mecánico Auxiliar (Maquinista).....	62			
3 Oficial Mecánico (Gasista y Plomero)...	42			
4 Id. id. (Foguista).....	31			
5 Id. id. (Relojero).....	20			
6 Artesano (Barbero).....	34			
<i>Al frente.....</i>	251	72 528	74 053, ⁶⁶	888 643, ⁹²

	ITEM		INCISO	
	MES	AÑO	MES	AÑO
	\$ ^{m/n}	\$ ^{m/n}	\$ ^{m/n}	\$ ^{m/n}
<i>Del frente</i>	251	72 528	74 053,66	888 643,92
7 Artesano (Panadero).....	42			
8 Sirviente (Lavadero).....	25			
9 Cocinero.....	31			
10 Id.	21			
11 Capataz (Agricultor).....	34			
12 Artesano (Albañil).....	42			
13 Dos Sirvientes á 25 c/u.....	50			
14 Dos Ordenanzas á \$ 26 c/u (para el servicio de la Cárcel y del Ministerio).....	52			
15 Sirviente (caballerizo).....	21			
16 Dos Ordenanzas á \$ 20 c/u.....	40			
17 Forrage para mantencion de caballos....	70			
	679	8 148		
<i>Gastos Generales</i>				
<i>Item 9</i>				
1 Para racionamiento.....	4 500	54 000		
<i>Item 10</i>				
1 Para alumbrado á gas y compra de kerosene, velas y combustible.....	1 350	16 200		
<i>Item 11</i>				
1 Para vestuario y calzado para los presos y uniforme para los empleados inferiores.	700	8 400		
<i>Item 12</i>				
1 Para renovacion de camas y ropas para los mismos.....	200	2 400		
<i>Item 13</i>				
1 Para compra de materias primas para trabajos encomendados.....	1 000	12 000		
<i>Item 14</i>				
1 Utiles de limpieza, renovacion y compra de herramientas, herreria, escoberia, pintureria, hojalateria, carpinteria, plomeria, vidrieria etc. para necesidades del establecimiento.....	150	1 800		
<i>A la vuelta</i>	—	175 476	74 053,66	888 643,92

	ITEM		INCISO	
	MES	AÑO	MES	AÑO
	\$ ^{m/n}	\$ ^{m/n}	\$ ^{m/n}	\$ ^{m/n}
<i>De la vuelta.....</i>	-	175 476	74 053,66	888,643,92
<i>Item 15</i>				
1 Para renovacion de tipos y materiales de imprenta.....	50	600		
<i>Correcional</i>				
<i>Item 16</i>				
1 Director.....	150			
2 Médico.....	150			
3 Practicante Interno (y encargado de la Botica).....	80			
4 Guardian (Alcaide).....	62			
5 Escribiente (encargado de llevar los libros de la Cárcel).....	50			
6 Tres Guardianes á \$ 26 c/u.....	78			
7 Seis id. á \$ 29 c/u (Llaveros).....	174			
8 Ordenanza.....	25			
9 Adquisicion de medicamentos, pago de enfermeros y lavanderas, compostura de herramientas, aseo del edificio, alumbrado, uniformes, útiles para camas y demás gastos.....	330			
10 Para mantencion de presos.....	1 500			
	2 599	31 188		
Totales del Inciso.....	-	207 264	17 272	207 264
INCISO 6°				
GASTOS DIVERSOS				
<i>Item 1</i>				
1 Para honorarios de Jueces, Conjueces, Suplentes, Fiscales ad-hoc, Calígrafos, Traductores, gastos de la traslacion de presos, pagos del peculio á los cumplidos etc.....	1 000	12 000		
<i>Item 2</i>				
1 Para publicacion de los Fallos de la Suprema Córte y de las Cámaras de Apelaciones de la Capital.....	300	3 600		
<i>Al frente.....</i>	-	15 600	91 325,66	1 095 907,92

	ITEM		INCISO	
	MES	AÑO	MES	AÑO
	\$ ^{m/n}	\$ ^{m/n}	\$ ^{m/n}	\$ ^{m/n}
<i>Del frente</i>	—	15 600	91 325, 66	1 095 907,92
<i>Item 3</i>				
1 Para mobiliario de los Tribunales de la Nacion y demás reparticiones de Justicia	300	3 600		
<i>Item 4</i>				
1 Para continuar la recoleccion é impresion de los informes del procurador General de la Nacion y demás consejeros legales del Poder Ejecutivo.....	200	2 400		
<i>Item 5</i>				
1 Para creacion y fomento de la Biblioteca de los Tribunales.....	250	3 000		
<i>Item 6</i>				
1 Para la publicacion del Registro Nacional é impresiones extraordinarias.....	600	7 200		
<i>Item 7</i>				
1 Para subvenciones á la casa de Ejercicios encargada de alimentar, vestir y educar á las menores depositadas por los Defensores.....	250	3 000		
<i>Item 8</i>				
1 Para gastos eventuales en el Departamento de Justicia.....	500	6 000		
Totales del Inciso.....	—	40 800	3 400	40 800
DEPARTAMENTO DEL CULTO				
INCISO 7º				
ARZOBISPADO				
<i>Item 1</i>				
1 Señor Arzobispo.....	505			
<i>A la vuelta</i>	505	—	94 725,66	1 136 707,92

	ITEM		INCISO	
	MES	AÑO	MES	AÑO
	\$ ^{m/n}	\$ ^{m/n}	\$ ^{m/n}	\$ ^{m/n}
<i>De la vuelta.....</i>	505	—	94 725,66	1 136 707,92
2 Secretario.....	60			
3 Id.....	49			
4 Dos Escribientes Auxiliares á \$ 30 c/u...	60			
5 Capellan.....	60			
6 Un familiar.....	24			
7 Un cruciferario.....	16			
8 Para gastos en la visita pastoral.....	40			
9 Para gastos de escritorio y reparaciones en el edificio arzobispal.....	25			
10 Ordenanza.....	24			
	863	10 356		
<i>Curia</i>				
<i>Item 2</i>				
1 Dos Provisores y Vicarios Generales á \$ 150 c/u.....	300			
2 Fiscal Eclesiástico.....	89			
3 Juez de Conciliacion.....	95			
4 Escribiente (para el Juez de Conciliacion)	25			
5 Ordenanza.....	25			
6 Para gastos de Curia.....	20			
	554	6 648		
<i>Cabildo</i>				
<i>Item 3</i>				
1 Dean.....	119			
2 Cuatro Canónigos Dignidades á \$ 107 c/u.	428			
3 Cuatro Canónigos Diáconos á \$ 95 c/u...	380			
4 Secretario Capitular.....	25			
5 Sacristan de la Metropolitana.....	30			
6 Maestro de ceremonias.....	25			
7 Para gastos del Culto en la Iglesia Me- tropolitana y empleados inferiores.....	300			
	1 307	15 684		
<i>Capellanias</i>				
<i>Item 4</i>				
1 Para el servicio de las Capellanias (diez de coro y ocho de misas en la Arquidió- cesis.....	320	5 840		
Totales del Inciso.....	—	36 528	3 044	36 528
<i>Al frente.....</i>				
	—	—	97 769,66	1 173 235,92

	ITEM		INCISO	
	MES	AÑO	MES	AÑO
	\$ ^{m/n}	\$ ^{m/n}	\$ ^{m/n}	\$ ^{m/n}
<i>Del frente.....</i>	—	—	97 769,66	1 173 235,92
INCISO 8°				
OBISPADOS				
OBISPADO PARANAENSE				
<i>Item 1</i>				
1 Señor Obispo.....	350			
2 Secretario.....	30			
3 Familiar.....	18			
4 Capellan.....	24			
5 Para gastos de la visita pastoral y empleados inferiores.....	65			
	487	5 844		
<i>Curia</i>				
<i>Item 2</i>				
1 Provisor y Vicario General.....	100			
2 Fiscal Eclesiástico.....	49			
3 Para gastos de la Curia y empleados inferiores.....	45			
	194	2 328		
<i>Capítulo</i>				
<i>Item 3</i>				
1 Dean.....	119			
2 Arce-Dean.....	95			
3 Cuatro Canónigos Dignidades á \$ 83 c/u.....	332			
4 Dos Canónigos Diáconos á \$ 71 c/u.....	142			
5 Dos Canónigos Sub-Diáconos á \$ 60 c/u.....	120			
6 Secretario Capitular.....	24			
7 Para Gastos del Culto en la Iglesia Catedral y empleados inferiores.....	250			
	1 082	12 984		
<i>Vicarias</i>				
<i>Item 4</i>				
1 Vicario Foráneo de Santa-Fé.....	49			
2 Vicario Foráneo de Corrientes.....	49			
3 Gastos de Curia de Santa-Fé.....	20			
4 Gastos de Curia de Corrientes.....	20			
	138	1 656		
OBISPADO DE CÓRDOBA				
<i>Item 5</i>				
1 Señor Obispo.....	350			
<i>A la vuelta.....</i>	350	22 812	97 769,66	1 173 235,92

	ITEM		INCISO	
	MES	AÑO	MES	AÑO
	\$ ^{m/n}	\$ ^{m/n}	\$ ^{m/n}	\$ ^{m/n}
<i>De la vuelta.....</i>	350	22 812	97 769,66	1 173 235,92
2 Secretario.....	30			
3 Familiar.....	18			
4 Capellan.....	24			
5 Alquiler de casa.....	50			
6 Gastos de visita pastoral y empleados inferiores.....	65			
	537	6 444		
<i>Curia</i>				
<i>Item 6</i>				
1 Provisor y Vicario General.....	100			
2 Pro-Vicario.....	49			
3 Fiscal Eclesiástico.....	49			
4 Escribiente Auxiliar.....	25			
5 Para gastos de Curia y empleados inferiores.....	45			
	268	3 216		
<i>Cabildo</i>				
<i>Item 7</i>				
1 Dean.....	119			
2 Arce-Dean.....	95			
3 Cuatro Canónigos Dignidades á 83 \$ c/u..	332			
4 Dos Canónigos Diáconos á 71 \$ c/u.....	142			
5 Dos Canónigos Sub-Diáconos á 60 \$ c/u..	120			
6 Secretario Capitular.....	24			
7 Para gastos del Culto en la Iglesia Catedral y empleados inferiores.....	250			
	1 082	12 984		
<i>Vicaria</i>				
<i>Item 8</i>				
1 Vicario Foráneo de la Rioja.....	49			
2 Gastos de Curia.....	20			
	69	828		
OBISPADO DE SALTA				
<i>Item 9</i>				
1 Señor Obispo.....	350			
2 Secretario.....	30			
3 Familiar.....	18			
4 Capellan.....	24			
5 Alquiler de casa.....	30			
6 Para gastos de visita pastoral y empleados inferiores.....	26			
	478	5 736		
<i>Al frente.....</i>	--	52 020	97 769,66	1 173 235,92

	ITEM		INCISO	
	MES	AÑO	MES	AÑO
	\$ ^m / _n	\$ ^m / _n	\$ ^m / _n	\$ ^m / _n
<i>Del frente.....</i>	—	52 020	97 769,66	1 173 235,92
<i>Curia</i>				
<i>Item 10</i>				
1 Provisor y Vicario General.....	100			
2 Fiscal Eclesiástico.....	49			
3 Para Gastos de Curia y empleados inferiores.....	45			
	194	2 328		
<i>Cabildo</i>				
<i>Item 11</i>				
1 Dean.....	119			
2 Arce-Dean.....	95			
3 Cuatro Canónigos Dignidades á \$ 83 c/u..	332			
4 Dos Canónigos Diáconos á \$ 71 c/u.....	142			
5 Dos Canónigos Sub-Diáconos á \$ 60 c/u...	120			
6 Secretario Capitular.....	24			
7 Para gastos del Culto en la Iglesia Catedral y empleados inferiores.....	250			
	1 082	12 984		
<i>Vicarios</i>				
<i>Item 12</i>				
1 Vicario Foráneo de Santiago del Estero...	49			
2 Gastos de Curia.....	30			
3 Vicario Foráneo de Tucuman.....	49			
4 Gastos de Curia.....	20			
5 Vicario Foráneo de Catamarca.....	49			
6 Gastos de Curia.....	20			
7 Vicario Foráneo de Jujuí.....	49			
8 Gastos de Oficina.....	20			
9 Vicario Foráneo de Oran.....	49			
10 Gastos de Curia.....	10			
	345	4 140		
OBISPADO DE CUYO				
<i>Item 13</i>				
1 Señor Obispo.....	350			
2 Secretario.....	24			
3 Familiar.....	18			
4 Capellan.....	24			
5 Alquiler de casa.....	30			
6 Para gastos de visita pastoral y empleados inferiores.....	65			
	511	6 132		
<i>A la vuelta.....</i>	—	77 604	97 769,66	1 173 235,92

	ITEM		INCISO	
	MES	AÑO	MES	AÑO
	\$ ^m / _n	\$ ^m / _n	\$ ^m / _n	\$ ^m / _n
<i>De la vuelta.....</i>	—	77 604	97 769,66	1 173 235,92
<i>Curia</i>				
<i>Item 14</i>				
1 Provisor y Vicario General.....	100			
2 Fiscal Eclesiástico.....	49			
3 Para gastos de curia y empleados inferiores.....	45			
	194	2 328		
<i>Cabildo</i>				
<i>Item 15</i>				
1 Dean.....	119			
2 Arce-Dean.....	95			
3 Maestro Escuela.....	95			
4 Cuatro Canónigos Dignidades á \$ 83 c/u	332			
5 Dos Canónigos Diáconos á \$ 71 c/u.....	142			
6 Dos Canónigos Sub-Diáconos á \$ 60 c/u...	120			
7 Secretario Capitular.....	24			
8 Para gastos del Culto en la Iglesia Catedral y empleados inferiores.....	250			
	1 177	14 124		
<i>Vicarias</i>				
<i>Item 16</i>				
1 Vicario Foráneo de Mendoza y Auxiliar del Obispo de Cuyo.....	150			
2 Gastos de Curia.....	20			
3 Vicario Foráneo de San Luis.....	50			
4 Gastos de Curia.....	20			
	240	2 880		
Totales del Inciso.....	—	96 936	8 078	96 639
INCISO 9°				
Gastos Diversos				
<i>Item 1</i>				
1 Para limosnas á los Sagrarios en la Capital, gastos en los Tedeum y conservacion del monumento del General San Martin en la Iglesia Metropolitana.....	250	3 000		
<i>Al frente.....</i>	—	3 000	105 847,66	1 270 171,92

	ITEM		INCISO	
	MES	AÑO	MES	AÑO
	\$ ^{m/n}	\$ ^{m/n}	\$ ^{m/n}	\$ ^{m/n}
<i>Del frente.....</i>	-	3 000	105 847, ⁶⁶	1 270 171, ⁹²
<i>Item 2</i>				
1 Para Misiones entre los indios.....	250	3 000		
<i>Item 3</i>				
1 Para atender las necesidades religiosas en la capital y territorios nacionales.....	200	2 400		
<i>Item 4</i>				
1 Para subvenciones de beneficencia en la Capital y territorios nacionales.....	600	7 200		
<i>Item 5</i>				
1 Para la construccion y reparacion de templos en la Provincia de Corrientes....	600			
2 Id. id. id. en Catamarca.....	333, ³³			
3 Id. id. id. en San Juan y Templo de Desamparados.....	200			
4 Id. id. id. en Córdoba.....	416, ⁶⁶			
5 Id. id. id. en Entre-Rios.....	833, ³³			
6 Id. id. id. en Santiago.....	333, ³³			
7 Id. id. id. en Santa-Fé.....	250			
8 Id. id. id. en Tucuman.....	250			
9 Id. id. id. en Salta.....	333, ³³			
10 Id. id. id. en San Luis.....	500			
11 Id. id. id. en San Rafael (Mendoza).....	166, ⁶⁶			
12 Para la construccion del piso en la Iglesia del Socorro (Capital).....	333, ³³			
13 Para la construccion del templo en Malansan (Rioja).....	200			
14 Para id. id. Matriz Mendoza.....	1 000			
15 Id. id. Santa Bárbara en Jujuy (por una vez 2000).....	166, ⁶⁶			
16 Id. id. Santo Domingo en San Juan.....	500			
17 Para la Iglesia Matriz de la Plata.....	1 000			
18 Para los templos parroquiales de San Cristobal, Santa Lucia y San Juan Evangelista en la Capital.....	1 000			
19 Para el templo de Junin (Buenos Aires)....	1 000			
20 Para la terminacion del templo en Goya (Corrientes) (por una vez 5000).....	416, ⁶⁶			
21 Id. id. Rio 4º.....	1 000			
22 Id. id. Monteagudo en Tucuman.....	1 000			
23 Para la terminacion del templo de Las Flores (Buenos Aires).....	1 000			
<i>A la vuelta.....</i>	12 833, ²⁹	15 600	105 847, ⁶⁶	1 270 171, ⁹²

	ITEM		INCISO	
	MES	AÑO	MES	AÑO
	\$ ^{m/n}	\$ ^{m/n}	\$ ^{m/n}	\$ ^{m,n}
<i>De la vuelta</i>	12 833,29	15 600	105 847,66	1 270 171,92
24 Para la capilla de Huérfanos en Córdoba (por una vez 2000).....	166,66			
25 Para el templo de San José de Flores (por una vez 5000).....	416,66			
26 Para el templo de Mercedes en Corrientes (por una vez 2000).....	166,66			
	13 583,27	162 999,24		
<i>Item 6</i>				
1 Para la publicacion de la Memoria del Ministerio, informes de interés público y otras publicaciones é impresiones del Departamento del Culto.....	600	7 200		
<i>Item 7</i>				
1 Para gastos eventuales en el Departamento del Culto.....	500	6 000		
Totales del Inciso.....	—	191 799,24	15 983,27	191 799,24
DEPARTAMENTO DE INSTRUCCION PUBLICA <hr/> INCISO 10° Instruccion Superior <hr/> UNIVERSIDAD DE LA CAPITAL <i>Consejo Superior</i>				
<i>Item 1</i>				
1 Rector.....	450			
2 Secretario General.....	250			
3 Pro id. (Encargado del Archivo de la extinguida Facultad de Humanidades).....	100			
4 Bedel.....	90			
5 Contador Auxiliar (Tesorero).....	70			
6 Oficial Auxiliar (Bibliotecario).....	83			
7 Guardian (Encargado del huerto botánico)	80			
<i>Al frente.....</i>	1 123	—	121 830,93	1 461 971,16

	ITEM		INCISO	
	MES	AÑO	MES	AÑO
	\$ ^{m/n}	\$ ^{m/n}	\$ ^{m/n}	\$ ^{m/n}
<i>Del frente.</i>	1 123	—	121 830,93	1 461 971,16
8 Ordenanza.....	42			
9 Dos id. á á \$ 25 c/u.....	50			
10 Para gastos.....	80			
	1 295	15 540		
<i>Facultad de Derecho y Ciencias Sociales</i>				
<i>Item 2</i>				
1 Catedrático de Introduccion al Derecho...	155			
2 Id. de Derecho Civil.....	155			
3 Id. de id. Internacional.....	155			
4 Id. de id. Romano.....	155			
5 Id. de id. Penal y Comercial.....	155			
6 Id. de id. Constitucional y Administra- tivo.....	155			
7 Id. de id. de Procedimientos.....	155			
8 Id. de id. Canónico.....	155			
9 Id. de Economía Política.....	155			
10 Id. de Filosofía del Derecho.....	155			
11 Secretario.....	150			
12 Escribiente Auxiliar (Encargado de la Bi- blioteca).....	42			
13 Bedel.....	70			
14 Mayordomo.....	47			
15 Ordenanza.....	31			
16 Para gastos de Secretaría y de casa.....	40			
	1 930	23 160		
<i>Facultad de Ciencias Médicas</i>				
<i>Item 3</i>				
1 Catedrático de Anatomía Descriptiva y To- pográfica.....	155			
2 Id. de Fisiología General y Humana.....	155			
3 Id. de Patología General y ejercicios clí- nicos.....	155			
4 Id. de Histología y Anatomía Patológica..	155			
5 Id. de Materia Médica y Terapéutica.....	155			
6 Dos id. de Nosografía y Clínica Médica á á \$ 155 c/u.....	310			
7 Id. de Medicina Operatoria.....	155			
8 Dos id. de Nosografía y Clínica Quirúrgi- ca á \$ 155 c/u.....	310			
9 Id. de Higiene Pública y Privada.....	155			
10 Id. de Medicina Legal y Toxicología.....	155			
11 Id. de Partos y Clínica respectiva.....	155			
12 Id. de Oftalmología y Clínica respectiva..	155			
13 Id. de enfermedades de niños y clínica respectiva.....	155			
<i>A la vuelta.....</i>	2 325	38 700	121 830,93	1 461 971,16

	ITEM		INCISO	
	MES	AÑO	MES	AÑO
	\$ ^{m/n}	\$ ^{m/n}	\$ ^{m/n}	\$ ^{m/n}
<i>De la vuelta</i>	2 325	38 700	121 830,93	1 461 971,16
14 Catedrático de enfermedades de mujeres y clínica respectiva.....	155			
15 Id. de Farmacia y práctica farmacéutica.....	155			
16 Id. de Química-farmacéutica.....	155			
17 Practicante (Jefe de Clínica Médica).....	62			
18 Id. (Jefe de Clínica Quirúrgica).....	62			
19 Id. (Jefe de Clínica Obstetrical).....	62			
20 Id. (Jefe de Clínica Oftalmológica).....	62			
21 Id. (Jefe de Clínica de enfermedades de niños.....	62			
22 Id. (Jefe de Clínica Ginecológica).....	62			
23 Tres Disectores á \$ 83 c/u.....	249			
24 Preparador de Histología Normal.....	60			
25 Id. de Histología y Anatomía Patológicas.....	60			
26 Auxiliar (Modelador de preparaciones anatomo-patológicas).....	42			
27 Secretario.....	150			
28 Escribiente.....	42			
29 Bedel (Encargado de la Biblioteca y del Museo Anatómico).....	90			
30 Ayudante (Para el laboratorio de Fisiología Experimental).....	80			
31 Tres id. Auxiliares de Laboratorio á \$ 42 c/u.....	126			
32 Ordenanza.....	31			
33 Id. (anfiteatro).....	35			
34 Para gastos.....	20			
35 Para fomento y gastos de experimentacion en cada uno de los laboratorios y aulas de fisiología, histología y farmacia.....	100			
	4 247	50 964		
<i>Hospital de Clínicas</i>				
<i>Item 4</i>				
1 Médico Administrador.....	300			
2 Escribiente (Encargado de la Secretaría)....	50			
3 Contador (Tesorero).....	150			
4 Mayordomo.....	100			
5 Oficial Auxiliar (Encargado de la mesa de entradas).....	70			
6 Seis médicos de sala á \$ 80 c/u.....	480			
7 Cinco Practicantes mayores á \$ 60 c/u....	300			
8 Diez id. id. á \$ 40 c/u.....	400			
9 Farmacéutico.....	110			
10 Dos Ayudantes de Botica á \$ 40 c/u.....	80			
11 Oficial Mecánico (Maquinista).....	45			
12 Artesano (Carpintero).....	40			
13 Artesano (Barbero).....	25			
<i>Al frente</i>	2 150	89 664	121 830,93	1 461 971,16

	ITEM		INCISO	
	MES	AÑO	MES	AÑO
	\$ ^{m/n}	\$ ^{m/n}	\$ ^{m/n}	\$ ^{m/n}
<i>Del frente.....</i>	2 150	89 664	121 830, ⁹³	1 461 971, ¹⁶
14 Ordenanza.....	30			
15 Idem.....	30			
16 Cocinero (Para los practicantes).....	25			
17 Id. (Para enfermos).....	20			
18 Id. Auxiliar.....	15			
19 Guardian (Cabo de sala).....	20			
20 Sirviente (Bañero).....	15			
21 Id. (Camero).....	15			
22 Id. (Jardinero).....	15			
23 Id. (Asistente de comedor).....	15			
24 Id. (Peon de cocina).....	15			
25 Dos id. á \$ 15 c/u (Peon de botica).....	30			
26 Un id. (Colchonero).....	15			
27 Dos id. á \$ 15 (de limpieza).....	30			
28 Un id. (de anfiteatro).....	15			
29 Veintiun id. (asistentes desala) á \$ 15 c/u.	315			
30 Capellan.....	55			
31 Doce Hermanas de Caridad á \$ 9 c/u.....	108			
32 Para provision de carne, pan, leche, mercado, diversos comestibles y demás artículos y útiles para la despensa.....	2 800			
33 Para medicamentos, útiles, botica é instrumentos.....	1 200			
34 Para roperia, colchoneria, carpinteria, herreria, lavado de ropa de las Hermanas y de los enfermos, adquisicion de nuevas camas y muebles, limpieza é higiene del establecimiento, composturas de bombas, cañerías y otros gastos análogos.....	1 400			
35 Para aguas corrientes, gas, velas, kerosene, carbon y leña.....	800			
36 Para atender al gasto diario de artículos extraordinarios para los enfermos.....	500			
	9 633	115 596		
<i>Facultad de Ciencias Físico-Matemáticas</i>				
<i>Item 5</i>				
1 Catedrático de Introduccion al Algebra superior y Trigonometría.....	155			
2 Id. id. Algebra superior y Geometría Analítica.....	155			
3 Id. id. Cálculo diferencial é integral.....	155			
4 Id. id. Mecánica racional.....	155			
5 Id. id. id. aplicada.....	155			
6 Id. id. Topografía y Geodesia.....	155			
7 Catedrático de Construcciones Civiles.....	155			
8 Id. id. Construcciones de máquinas.....	155			
9 Id. id. Hidráulica.....	155			
<i>A la vuelta.....</i>	1 395	205 260	121 830, ⁹³	1 461 971, ¹⁶

	ITEM		INCISO	
	MES	AÑO	MES	AÑO
	\$ ^{m/n}	\$ ^{m/n}	\$ ^{m/n}	\$ ^{m/n}
<i>De la vuelta.....</i>	1 395	205 260	121 830,93	1 461 971,16
10 Catedrático de Geometría descriptiva.....	155			
11 Id. id. Matemáticas superiores.....	155			
12 Id. id. Arquitectura.....	155			
13 Id. id. Física teórica y esperimental.....	155			
14 Id. id. Química analítica.....	155			
15 Id. id. Química orgánica.....	155			
16 Id. id. Química inorgánica.....	155			
17 Id. id. Zoología.....	155			
18 Id. id. Botánica.....	155			
19 Id. id. Mineralogía y Geología.....	155			
20 Id. id. Dibujo lineal.....	88			
21 Secretario.....	112			
22 Bedel (Encargado de la biblioteca y del cuidado de los gabinetes).....	70			
23 Cuatro Ayudantes Auxiliares á \$ 42 c/u (para los laboratorios y gabinetes).....	168			
24 Ordenanza (al servicio de las clases de química).....	25			
25 Id.....	25			
26 Para gastos del laboratorio de química....	20			
27 Para gastos del laboratorio de física.....	10			
28 Id. id. historia natural.....	10			
29 Id. id. de las aulas de matemáticas.....	10			
30 Id. id. Secretaria.....	20			
	3 503	42 036		
<i>Archivo General</i>				
<i>Item 6</i>				
1 Director.....	300			
2 Dos Gefes de Seccion á \$ 200 c/u.....	400			
3 Dos Oficiales Auxiliares á \$ 100 c/u.....	200			
4 Dos Escribientes á \$ 60 c/u.....	120			
5 Portero.....	35			
6 Ordenanza.....	30			
7 Gastos de Oficina.....	50			
8 Id. de encuadernacion.....	100			
9 Refaccion del mobiliario y edificio.....	500			
	1 735	20 820		
<i>Biblioteca Nacional</i>				
<i>Item 7</i>				
1 Director.....	300			
2 Dos Gefes de Seccion á \$ 200 c/u.....	400			
3 Dos Oficiales 1 ^{os} á \$ 100 c/u.....	200			
4 Dos id. 2 ^{os} á \$ 80 c/u.....	160			
5 Dos id. 3 ^{os} á \$ 60 c/u.....	120			
6 Dos Escribientes á \$ 52 c/u.....	104			
<i>Al frente.....</i>	1 284	268 116	121 830,93	1 461 971,16

	ITEM		INCISO	
	MES	AÑO	MES	AÑO
	\$ ^{m/n}	\$ ^{m/n}	\$ ^{m/n}	\$ ^{m/n}
<i>Del frente.....</i>	1 284	268 116	121 830, ⁹³	1 461 971, ¹⁶
7 Encuadernador, jefe del taller.....	80			
8 Oficial ayudante.....	40			
9 Portero.....	35			
10 Dos ordenanzas á \$ 30 c/u.....	60			
11 Gastos de oficina.....	50			
12 Suscripciones y compra de libros.....	1 000			
13 Encuadernaciones.....	100			
14 Material para encuadernaciones.....	20			
	2 669	32 028		
<i>Depósito y reparto de publicaciones</i>				
<i>Item 8</i>				
1 Gefe.....	200			
2 Auxiliar.....	100			
3 Encargado de la Estadística.....	80			
4 Escribiente.....	52			
5 Embajes, fletes, etc.....	60			
6 Gastos de oficina.....	40			
7 Portero Ordenanza.....	30			
	562	6 744		
<i>Museo Nacional</i>				
<i>Item 9</i>				
1 Director.....	300			
2 Inspector, Secretario y Bibliotecario....	140			
3 Naturalista, viajero.....	120			
4 Ayudante.....	100			
5 Preparador.....	90			
6 Ayudante (cazador).....	50			
7 Portero.....	35			
8 Sirviente.....	30			
9 Para el aumento y conservacion del Museo.....	500			
10 Para la instalacion y aumento de la Biblioteca.....	100			
11 Para la impresion de las publicaciones anuales (en testo y láminas).....	100			
	1 565	18 780		
UNIVERSIDAD DE CÓRDOBA				
<i>Consejo Superior</i>				
<i>Item 10</i>				
1 Rector.....	300			
2 Secretario General.....	120			
3 Bibliotecario.....	100			
<i>A la vuelta.....</i>	520	325 668	121 830, ⁹³	1 461 971, ¹⁶

	ITEM		INCISO	
	MES	AÑO	MES	AÑO
	\$ ^{m/n}	\$ ^{m/n}	\$ ^{m/n}	\$ ^{m/n}
<i>De la vuelta....</i>	520	325 668	121 830,93	1 461 971,16
4 Contador y Tesorero.....	70			
5 Ayudante.....	40			
6 Escribiente Auxiliar.....	42			
7 Celador.....	31			
8 Sirviente (Jardinero).....	26			
9 Ordenanza.....	26			
10 Idem.....	21			
11 Para gastos.....	100			
12 Para la funcion de la Patrona y honores del fundador.....	25			
	901	10 812		
<i>Facultad de Derecho y Ciencias Sociales</i>				
<i>Item 11</i>				
1 Un Catedrático de Introduccion al Derecho.....	130			
2 Catedrático de Derecho Civil.....	130			
3 Id. id. Internacional.....	130			
4 Id. id. Romano.....	130			
5 Id. id. Penal.....	130			
6 Id. id. Comercial.....	130			
7 Id. id. Constitucional.....	130			
8 Id. id. Procedimientos.....	130			
9 Id. id. Canónico.....	130			
10 Id. id. Economía Política.....	130			
11 Id. id. Administrativo y Estadístico....	130			
12 Escribiente (Secretario).....	60			
13 Ordenanza.....	20			
14 Para gastos.....	15			
	1 525	18 300		
<i>Facultad de Ciencias Médicas</i>				
<i>Item 12</i>				
1 Catedrático de Anatomía Descriptiva y Topográfica.....	130			
2 Id. id. Fisiología General y Humana...	130			
3 Id. id. Patología General y Ejercicios Clínicos.....	130			
4 Id. id. Histología y Anatomía Patológica	130			
5 Id. id. Materia Médica y Terapéutica...	130			
6 Id. id. Nosología Médica.....	130			
7 Id. id. Medicina operatoria.....	130			
8 Id. id. Nosografía quirúrgica.....	130			
9 Id. id. Higiene pública y privada.....	130			
10 Id. id. Medicina legal y Toxicología...	130			
11 Id. id. partos y clínica respectiva.....	130			
<i>Al frente,....</i>	1 430	354 780	121 830,93	1 461 971,16

	ITEM		INCISO	
	MES	AÑO	MES	AÑO
	\$ ^{m/n}	\$ ^{m/n}	\$ ^{m/n}	\$ ^{m/n}
<i>Del frente.....</i>	1 430	354 780	121 830,93	1 461 971,16
12 Catedrático de enfermedades de niños y clínica respectiva.....	130			
13 Id. id. id. mujeres y clínica respectiva..	130			
14 Id. id. Clínica médica.....	130			
15 Id. id. id. quirúrgica.....	130			
16 Id. Oftalmología y su clínica.....	130			
17 Id. Farmacia y química farmacéutica.....	130			
18 Practicante (Jefe de clínica médica).....	52			
19 Id. id. (Jefe de clínica quirúrgica.....	52			
20 Id. id. (Jefe de clínica obstetricial).....	52			
21 Id. id. (Jefe de clínica oftalmológica).....	52			
22 Ayudante (Director).....	83			
23 Dos Ayudantes para gabinetes de física y química á \$ 42 c/u.....	84			
24 Modelador.....	40			
25 Secretario.....	80			
26 Escribiente Auxiliar de Secretaría.....	42			
27 Boticario.....	62			
28 Celador (Bedel Bibliotecario).....	30			
29 Ordenanza.....	20			
30 Sirviente.....	16			
31 Para gastos de Secretaría y anfiteatro.....	80			
32 Para Subvencion al hospital que sirve de enseñanza práctica.....	500			
	<u>3 455</u>	41 460		
<i>Facultad de Ciencias Fisico-Matemáticas</i>				
<i>Item 13</i>				
1 Catedrático de Zoología.....	207			
2 Id. id. Botánica.....	207			
3 Id. id. Mineralogía.....	207			
4 Id. id. Química.....	207			
5 Id. id. Física.....	207			
6 Id. id. Matemáticas Superiores.....	207			
7 Id. id. Topografía y Geodesia.....	207			
8 Id. id. Arquitectura, Geometría descriptiva y Dibujo.....	207			
9 Catedrático de Mecánica Técnica, Construcciones é Hidráulica.....	207			
10 Escribiente (Secretario).....	52			
11 Ayudante de Química.....	52			
12 Id. Auxiliar de Física.....	26			
13 Id. (Preparador y conservador del Museo Zoológico).....	62			
14 Para atencion y fomento del Museo Antropológico.....	150			
15 Para publicaciones.....	50			
<i>A la vuelta....</i>	2 255	396 240	121 830,93	1 461 971,16

	ITEM		INCISO	
	MES	AÑO	MES	AÑO
	\$ ^{m/n}	\$ ^{m/n}	\$ ^{m/n}	\$ ^{m/n}
<i>De la vuelta</i>	2 255	396 240	121 830, ⁹³	1 461 971, ¹⁶
16 Seis Ordenanzas á \$ 21 c/u.....	126			
17 Ordenanza.....	21			
18 Para Gastos de gabinetes, laboratorios y museos.....	60			
	<u>2 462</u>	29 544		
<i>Academia de Ciencias</i>				
<i>Item 14</i>				
1 Presidente.....	80			
2 Secretario (Redactor del Boletin).....	104			
3 Para exploraciones.....	250			
4 Id. publicaciones.....	200			
5 Id. gastos.....	20			
6 Para gastos de traslacion, gabinetes y museos al nuevo edificio (2000 al año).....	166, ⁶⁶			
	<u>820,⁶⁶</u>	9 847, ⁹²		
<i>Observatorio Astronómico</i>				
<i>Item 15</i>				
1 Director.....	414			
2 Astrónomo.....	207			
3 Idem.....	176			
4 Dos id. á \$ 155 c/u.....	310			
5 Id. (Fotógrafo y Computador).....	155			
6 Sobre-sueldos para dos ayudantes á \$ 21 c/u	42			
7 Cuatro Becas para jóvenes Argentinos á \$ 31 c/u.....	124			
8 Ordenanza.....	21			
9 Para computaciones y cálculos del observatorio.....	450			
10 Para conservacion del aparato destinado á la provision de agua.....	80			
11 Para impresiones.....	300			
12 Para la mensura micrométrica de planchas fotográficas estelares.....	240			
13 Para instrumentos y libros.....	60			
14 Para refacciones.....	50			
15 Para gastos de Oficina.....	50			
	<u>2 679</u>	32 148		
<i>Oficina Meteorológica</i>				
<i>Item 16</i>				
1 Director.....	250			
2 Secretario.....	145			
3 Agente de Observaciones en Buenos Aires	40			
4 Para computaciones y cálculos de la Oficina.....	200			
<i>Al frente</i>	635	467 779, ⁹²	121 830, ⁹³	1 461 971, ¹⁶

	ITEM		INCISO	
	MES	AÑO	MES	AÑO
	\$ ^{m/n}	\$ ^{m/n}	\$ ^{m/n}	\$ ^{m/n}
<i>Del frente.....</i>	635	467 779, ⁹²	121 830, ⁹³	1 461 971, ¹⁶
5 Para proveer de instrumentos á las diversas estaciones meteorológicas.....	100			
6 Para impresiones.....	300			
7 Para la adquisicion de local é instalacion de la Oficina.....	500			
8 Para gastos de Oficina.....	30			
	<u>1 565</u>	18 780		
<i>Escuela de Ingenieros de San Juan</i>				
<i>Item 17</i>				
1 Rector.....	200			
2 Siete Profesores á \$ 130 c/u.....	910			
3 Veinte Becas para alumnos de otras Provincias á \$ 26 c/u.....	520			
4 Para fomento del Gabinete de Física, laboratorio de Química y gastos de exploraciones.....	80			
5 Encargado del Gabinete.....	50			
6 Para adquisicion de libros.....	20			
7 Servicio interno.....	50			
8 Alquiler de casa.....	50			
9 Ordenanza.....	16			
	<u>1 896</u>	22 752		
Totales del Inciso.....	—	509 311, ⁹²	42 442, ⁶⁶	509 311, ⁹²
INCISO 11°				
Fomento de la Instruccion Superior				
<i>Item 1</i>				
1 Para Bibliotecas de los Concejos Superior y Facultades.....	400	4 800		
<i>Item 2</i>				
1 Para gabinetes, laboratorios, anfiteatros, y su conservacion.....	2 000	24 000		
<i>Item 3</i>				
1 Para construcciones y refacciones.....	500	6 000		
<i>A la vuelta.....</i>	—	34 800	164 273, ⁵⁹	1 971 283, ⁰⁸

	ITEM		INCISO	
	MES	AÑO	MES	AÑO
	\$ ^{m/n}	\$ ^{m/n}	\$ ^{m/n}	\$ ^{m/n}
<i>De la vuelta</i>	—	34 800	164 273,59	1 971 283,08
<i>Item 4</i>				
1 Para Profesores sustitutos y empleados extraordinarios.....	250	3 000		
<i>Item 5</i>				
1 Para subvencionar al Círculo Médico Argentino.....	200			
2 Para subvencionar la construcción del edificio del Círculo Médico Argentino (por una sola vez \$ 10 000).....	833,33	12 399,96		
	1 033,33			
<i>Item 6</i>				
1 Para subvencionar la Academia de Bellas Artes de la Capital.....	200			
2 Para fomento de Bellas Artes.....	200			
	400	4 800		
<i>Item 7</i>				
1 Para subvencionar al Instituto Musical de Córdoba.....	100	1 200		
<i>Item 8</i>				
1 Para subvencionar á la Sociedad Científica Argentina.....	200	2 400		
<i>Item 9</i>				
1 Para subvencionar á la Sociedad Geográfica Argentina.....	150	1 800		
<i>Item 10</i>				
1 Para subvencionar al Hospital de Clínicas en Córdoba.....	3 000	36 000		
<i>Item 11</i>				
1 Para la Biblioteca General Paz de la Sociedad «Union Protectora» en Córdoba..	100	1 200		
<i>Al frente</i>	—	97 599,96	164 273,59	1 971 283,08

	ITEM		INCISO	
	MES	AÑO	MES	AÑO
	\$ ^{m/n}	\$ ^{m/n}	\$ ^{m/n}	\$ ^{m/n}
<i>Del frente.....</i>	—	97 599,96	164 273,59	1 971 283,08
<i>Item 12</i>				
1 Para subvencionar á la Asociacion Bernardino Rivadavia.....	500	6 000		
<i>Item 13</i>				
1 Para subvencionar al Centro Jurídico de la Capital.....	200	2 400		
<i>Item 14</i>				
1 Para subvencionar la Biblioteca Franklin en San Juan.....	200	2 400		
Totales del Inciso.....	—	108 399,96	9 033,33	108 399,96
INCISO 12°				
Instruccion Secundaria				
INSPECCION DE COLEGIOS NACIONALES Y ESCUELAS NORMALES				
<i>Item 1</i>				
1 Inspector.....	310			
2 Sub-Inspector.....	100			
3 Escribiente.....	.52			
4 Ordenanza.....	25			
5 Para gastos de Oficina.....	10			
6 Para costear los viajes de inspeccion y otros gastos extraordinarios.....	100			
	597	7 164		
COLEGIO NACIONAL DE LA CAPITAL				
<i>Item 2</i>				
1 Rector.....	250			
2 Vice-Rector.....	190			
3 Secretario (Tesorero encargado de la Contabilidad).....	150			
4 Tres Profesores á \$ 120 c/u (Gramática)...	360			
5 Tres id. á \$ 120 c/u (Aritmética y Contabilidad).....	360			
<i>A la vuelta.....</i>	1 310	7 164	173 306,92	2 079 683,04

	ITEM		INCISO	
	MES	AÑO	MES	AÑO
	\$ ^{m/n}	\$ ^{m/n}	\$ ^{m/n}	\$ ^{m/n}
<i>De la vuelta.....</i>	1 310	7 164	173 306,92	2 079 683,04
6 Tres Profesores, á \$ 120 c/u (Geografía)...	360			
7 Cuatro id. id. á \$ 120 c/u (Historia).....	480			
8 Tres id. id. á \$ 120 c/u (Francés).....	360			
9 Tres id. id. á \$ 120 c/u (Inglés).....	360			
10 Profesor de nociones de Filología y Etimología.....	120			
11 Profesor de nociones de Derecho general y especialmente del Político y Civil.....	120			
12 Uno id. (Latin).....	120			
13 Uno id. (Aleman).....	120			
14 Uno id. (Algebra).....	120			
15 Dos id. (Geometria, dibujo lineal y lavado de planos) á \$ 120 c/u.....	240			
16 Uno id. (Trigonometria, Cosmografía y Topografía.....	120			
17 Dos id. (Literatura) á \$ 120 c/u.....	240			
18 Dos id. (Física) á \$ 120 c/u.....	240			
19 Dos id. (Química) á \$ 120 c/u.....	240			
20 Uno id. (Historia Natural).....	120			
21 Uno id. Filosofía.....	120			
22 Uno id. Dibujo Natural.....	100			
23 Un profesor de nociones de Economía Política, Administración y Estadística..	120			
24 Uno id. de Higiene.....	60			
25 Uno id. de Estenografía.....	50			
26 Uno id. de Música.....	50			
27 Dos id. Gimnasia é Instrucción Militar á \$ 52 c/u.....	104			
28 Doce Celadores á \$ 40 c/u.....	480			
29 Ayudante auxiliar de Química.....	60			
30 Idem de Física.....	60			
31 Idem de Historia Natural.....	60			
32 Escribiente Bibliotecario.....	50			
33 Dos Ordenanzas á \$ 30 c/u.....	60			
34 Cuatro Sirvientes á 28 \$ c/u.....	112			
35 Para gastos.....	500			
<i>Cursos Libres</i>				
36 Dos Profesores (Dibujo) á 80 \$ c/u.....	160			
37 Un Ayudante para los mismos.....	60			
38 Profesor de Italiano.....	100			
39 Uno id. (Literatura clásica).....	80			
40 Uno id. (Curso libre sobre las instituciones.....	100			
41 Uno id. para la enseñanza del sistema métrico decimal.....	60			
<i>Al frente.....</i>	7 216	7 164	173 306,92	2 079 683,04

	ITEM		INCISO	
	MES	AÑO	MES	AÑO
	\$ ^{m/n}	\$ ^{m/n}	\$ ^{m/n}	\$ ^{m/n}
<i>Del frente.....</i>	7 216	7 164	173 306,92	2 079 683,04
42 Ayudante Auxiliar (Encargado del servicio de las diversas clases libres).....	30			
	7 246	86 952		
COLEGIO NACIONAL DE LA PLATA				
<i>Item 3</i>				
1 Rector.....	200			
2 Vice-Rector.....	78			
3 Un Profesor de Química.....	110			
4 Uno id. Física.....	110			
5 Uno id. Historia Natural é Higiene.....	110			
6 Uno id. Geometría, Topografía, Dibujo lineal y lavado de planos.....	120			
7 Uno id. (Algebra, Trigonometría y Cosmografía).....	120			
8 Uno id. (Aritmética y Contabilidad, debiendo dictar un curso sobre sistema métrico decimal).....	120			
9 Uno id. (Nociones de Filología y Etimología).....	120			
10 Un Profesor de Filosofía, Derecho general y nociones de Economía Política.....	100			
11 Tres id. Historia y Geografía á 100 \$ c/u.	300			
12 Dos id. Gramática y Literatura á 100 \$ c/u.....	200			
13 Uno id. Francés.....	80			
14 Uno id. Inglés.....	80			
15 Uno id. Aleman.....	80			
16 Uno id. Italiano (curso libre).....	80			
17 Uno id. Latin.....	80			
18 Uno id. Dibujo Natural.....	50			
19 Un Profesor de Música.....	52			
20 Uno id. Gimnasia é Instruccion Militar..	52			
21 Escribiente Auxiliar (Bibliotecario).....	30			
22 Cuatro Celadores á 25 \$ c/u.....	100			
23 Dos Ayudantes Auxiliares para los Gabinetes de Física, Historia Natural y laboratorio de Química á 40 \$ c/u.....	80			
24 Para ocho becas á 16 \$ c/u.....	128			
25 Un ordenanza.....	30			
26 Dos sirvientes á 20 \$ c/u.....	40			
27 Para servicio y gastos internos.....	80			
28 Alquiler de casa.....	200			
	2 930	35 160		
COLEGIO NACIONAL DE CÓRDOBA				
<i>Item 4</i>				
1 Rector.....	200			
<i>A la vuelta.....</i>	200	129 276	173 306,92	2 079 683,04

	ITEM		INCISO	
	MES	AÑO	MES	AÑO
	\$ ^{m/n}	\$ ^{m/n}	\$ ^{m/n}	\$ ^{m/n}
<i>De la vuelta.....</i>	200	129 276	173 306. ⁹²	2 079 683. ⁰⁴
2 Vice-Rector.....	78			
3 Un Profesor de Química.....	110			
4 Uno id. de Física.....	110			
5 Uno id. de Historia Natural é Higiene...	110			
6 Un Profesor de Geometria, Topografia, Dibujo líneal y lavado de planos.	120			
7 Uno id. de Algebra, Trigonometria y Cosmografía.....	120			
8 Uno id. Nociones de Filología y Etimo logía.....	120			
9 Uno de Aritmética y Contabilidad debien do dictar un curso sobre sistema métrico decimal.....	120			
10 Uno id. de Derecho general y nociones de Economía Política.....	100			
11 Uno id. de Filosofía.....	100			
12 Tres id. Historia y Geografía á \$ 100 c/u.	300			
13 Dos id. Gramática y Literatura á \$ 100 c/u.....	200			
14 Uno id. Francés.....	80			
15 Uno id. Inglés.....	80			
16 Uno id. Aleman.....	80			
17 Uno id. Latin.....	80			
18 Uno id. Italiano (curso libre).....	80			
19 Un Profeso de Dibujo Natural.....	50			
20 Uno id. Música.....	52			
21 Uno id. Gimnasia é Instruccion Militar.	52			
22 Secretario Contador.....	60			
23 Escribiente Auxiliar (Bibliotecario).....	30			
24 Cuatro celadores á \$ 25 c/u.....	100			
25 Dos Ayudantes Auxiliares para los gabi netes de física, historia natural y labora torio de química á \$ 40 c/u.....	80			
26 Para ocho Becas establecidas por el fun dador y por donaciones particulares á \$ 16 c/u.....	128			
27 Para la funcion de la Patrona y honras del fundador.....	20			
28 Un Ordenanza.....	30			
29 Dos sirvientes á \$ 20 c/u.....	40			
30 Para servicio y gastos internos.....	80			
	2 910	34 920		
COLEGIO NACIONAL DEL ROSARIO				
<i>Item 5</i>				
1 Rector.....	150			
2 Vice-Rector.....	78			
3 Un Profesor de Química.....	110			
<i>Al frente.....</i>	338	164 196	173 306. ⁹²	2 079 683. ⁰⁴

	ITEM		INCISO	
	MES	AÑO	MES	AÑO
	\$ ^{m/n}	\$ ^{m/n}	\$ ^{m/n}	\$ ^{m/n}
<i>Del frente.....</i>	338	164 196	173 306,92	2 079 683,04
4 Un Profesor de Física.....	100			
5 Uno id. de Historia Natural é Higiene..	100			
6 Uno id. Geometria, Topografia, Dibujo lineal y Lavado de planos.....	120			
7 Uno id. Aljebra, Trigonometria y Cosmografia.....	120			
8 Uno id. Aritmética y Contabilidad (debiendo dictar un curso nocturno sobre sistema métrico decimal).....	120			
9 Uno id. (Filosofía y Nociones de Derecho general y Economía política).....	100			
10 Dos id. Gramática y Literatura á 100 \$ c/u.	200			
11 Tres id. Historia y Geografía á 100 \$ c/u.	300			
12 Uno id. Francés.....	80			
13 Uno id. Inglés.....	80			
14 Uno id. Aleman.....	80			
15 Uno id. Latin.....	80			
15 1/2 Uno id. Nociones Filología y Etimología.....	120			
16 Un Profesor Dibujo Natural.....	50			
17 Un id. Música.....	52			
18 Un id. Gimnasia é Instruccion Militar..	50			
19 Un Escribiente Auxiliar Bibliotecario...	30			
20 Cuatro Celadores á 30 \$ c/u.....	120			
21 Dos Ayudantes Auxiliares para los gabinetes de Física, Historia Natural y Laboratorio de Química á 40 \$ c/u.....	80			
22 Un Profesor de Italiano (curso libre)...	80			
23 Un Ordenanza.....	21			
24 Un Sirviente.....	20			
25 Para servicio y gastos internos.....	80			
COLEGIO NACIONAL DEL URUGUAY	2 521	30 252		
<i>Item 6</i>				
1 Rector.....	150			
2 Vice-Rector.....	78			
3 Un Profesor (Química).....	110			
4 Un id. Física.....	100			
5 Un id. Historia Natural é Higiene.....	100			
6 Un id. Geometría, Topografía, Dibujo lineal y lavado de planos.....	120			
7 Un id. Aljebra, Trigonometría y Cosmografía.....	120			
8 Un id. Aritmética y Contabilidad (debiendo dictar un curso libre sobre sistema métrico decimal).....	120			
9 Un id. de Nociones de Etimología y Filología.....	120			
<i>A la vuelta.....</i>	1 018	194 448	173 306,92	2 079 638,04

	ITEM		INCISO	
	MES	AÑO	MES	AÑO
	\$ ^{m/n}	\$ ^{m/n}	\$ ^{m/n}	\$ ^{m/n}
<i>De la vuelta.....</i>	1 018	194 448	173 306, ⁹²	2 079 683, ⁰⁴
9 1/2 Dos Profesores de Gramática y Literatura á \$ 100 c/u.....	200			
10 Un id. de Filosofía y Nociones de Derecho general y Economía Política.....	100			
11 Tres id. de Historia y Geografía á \$ 100 c/u.....	300			
12 Un id. id. Francés.....	80			
13 Un id. id. Inglés.....	80			
14 Un id. id. Aleman.....	80			
15 Un id. id. Latin.....	80			
16 Un id. id. Italiano (curso libre).....	80			
17 Un id. id. Dibujo Natural.....	50			
18 Un id. id. Música.....	52			
19 Un id. id. Gimnasia é Instruccion Militar.....	52			
20 Un Escribiente Auxiliar Bibliotecario...	30			
21 Cuatro Celadores á \$ 25 c/u.....	100			
22 Dos Ayudantes, auxiliares, para los gabinetes de Física é Historia Natural y Laboratorio de Química á \$ 40 c/u.....	100			
	80			
23 Un id. Embalsamador y conservador del Museo.....	40			
	21			
24 Un Ordenanza.....	20			
25 Un Sirviente.....	80			
26 Para servicios y gastos internos.....	2 543	30 516		
COLEGIO NACIONAL DE CORRIENTES				
<i>Item 7</i>				
1 Rector.....	150			
2 Vice-Rector.....	78			
3 Un Profesor de Química.....	110			
4 Un id. Física.....	100			
5 Un id. Historia Natural é Higiene.....	100			
6 Un id. Geometria, Topografia, Dibujo líneal y lavado de planos.....	120			
7 Un id. Aljebra, Trigonometria y Cosmografía.....	120			
8 Un id. Aritmética y Contabilidad, debiendo dictar un curso nocturno sobre sistema métrico decimal.....	120			
9 Un Profesor de nociones de Filolojia y Etimolojia.....	120			
10 Un id. Filosofía y nociones de Derecho general y Economía Política.....	100			
11 Tres id. Historia y Geografía á \$ 100 c/u.....	300			
12 Dos id. Gramática y Literatura á \$ 100 c/u.....	200			
13 Un id. Francés.....	80			
14 Un id. Inglés.....	80			
<i>Al frente.....</i>	1 778	224 964	173 306, ⁹²	2 079 863, ⁰⁴

	ITEM		INCISO	
	MES	AÑO	MES	AÑO
	\$ ^{m/n}	\$ ^{m/n}	\$ ^{m/n}	\$ ^{m/n}
<i>Del frente.....</i>	1 778	224 964	173 306,92	2 079 683,04
15 Un Profesor de Aleman	80			
16 Un id. Latin	80			
17 Un id. Dibujo Natural.....	50			
18 Un id. Música.....	52			
19 Un id. Gimnasia é Instruccion Militar..	52			
19 1/2 Un id. Italiano (curso libre).....	80			
20 Escribiente Auxiliar Bibliotecario.....	30			
21 Cuatro Celadores á \$ 25 c/u.....	100			
22 Dos Ayudantes Auxiliares para los gabinetes de Física, Historia Natural y Química á \$ 40 c/u.....	80			
23 Ordenanza	21			
24 Dos Sirvientes á \$ 20 c/u.....	40			
25 Para servicio y gastos internos.....	80			
	<hr/> 2 523	30 270		
COLEGIO NACIONAL DE SAN JUAN				
<i>Item 8</i>				
1 Rector.....	150			
2 Vice-Rector.....	78			
3 Un Profesor (Química).....	110			
4 Un id. (Física).....	100			
5 Un id. (Historia Natural é Higiene)....	100			
6 Un id. Geometría, Topografía, Dibujo Linial y lavados de planos.....	120			
7 Un id. (Algebra, Trigonometría, y Cosmografía).....	120			
8 Un Profesor (Aritmética y Contabilidad; debiendo dictar un curso nocturno sobre sistema métrico decimal).....	120			
9 Un Profesor de nociones de Filología y Etimología.....	120			
10 Un Profesor (Filosofía, Instruccion Cívica y nociones de Derecho general y Economía Política.....	100			
11 Tres Profesores, (Historia y Geografía á \$ 100 c/u.....	300			
12 Dos id. (Gramática y Literatura á \$ 100 cada uno.....	200			
13 Uno id. (Francés).....	80			
14 Uno id. (Inglés).....	80			
15 Un Profesor (Aleman).....	80			
16 Uno id. (Latin).....	80			
17 Uno id. de Italiano (curso libre).....	80			
18 Uno id. (Dibujo Natural).....	50			
19 Uno id. (Música).....	52			
20 Uno id. (Gimnasia é Instruccion Militar)	52			
21 Un Escribiente Auxiliar (Bibliotecario)...	30			
<i>A la vuelta.....</i>	2 202	255 240	173 306,92	2 079 683,04

	ITEM		INCISO	
	MES	AÑO	MES	AÑO
	\$ ^m / _u	\$ ^m / _u	\$ ^m / _u	\$ ^m / _u
<i>De la vuelta.....</i>	2 202	255 240	173 306,92	2 079 683,04
22 Tres Celadores á \$ 25 c/u.....	75			
23 Dos Ayudantes Auxiliares para los gabinetes de Física é Historia Natural y Laboratorio de Química á \$ 40 c/u.....	80			
24 Un Ordenanza.....	21			
25 Un sirviente.....	20			
26 Para servicio y gastos internos.....	80			
	2 478	29 736		
COLEGIO NACIONAL DE MENDOZA				
<i>Item 9</i>				
1 Rector.....	150			
2 Vice-Rector.....	78			
3 Un Profesor (Química).....	110			
4 Id. (Física).....	100			
5 Id. (Historia Natural é Higiene).....	100			
6 Un Profesor (Geometría, Topografía, Dibujo Lineal y Lavado de planos).....	120			
7 Un id. (Algebra, Trigonometría y Cosmografía).....	120			
8 Un id. (Aritmética y Contabilidad, debiendo dictar un curso sobre sistema métrico decimal).....	120			
9 Un id. (Nociones de Filología y Etimología).....	120			
10 Un id. (Filosofía y nociones de Derecho General y Economía Política).....	100			
11 Tres id. (Historia y Geografía) á \$ 100 c/u.....	300			
12 Dos id. (Gramática y Literatura) á \$ 100 c/u	200			
13 Un id. (Francés).....	80			
14 Un id. (Aleman).....	80			
15 Un id. (Inglés).....	80			
16 Un id. (Latin).....	80			
17 Un id. de Italiano (curso libre).....	80			
18 Un id. (Dibujo Natural).....	50			
19 Un id. (Música).....	52			
20 Un id. (Gimnasia é Instrucción Militar).	52			
21 Un Escribiente auxiliar (Bibliotecario)...	30			
22 Cuatro Celadores á \$ 25 c/u.....	100			
23 Dos Ayudantes auxiliares (para los Gabinetes de Física é Historia Natural y Laboratorio de Química) á \$ 40 c/u.....	80			
24 Un Ordenanza.....	21			
25 Un Sirviente.....	20			
26 Para servicios y gastos internos.....	80			
	2 503	30 036		
<i>Al frente....</i>	-	315 012	173 306,92	2 079 683,04

	ITEM		INCISO	
	MES	AÑO	MES	AÑO
	\$ ^{m/n}	\$ ^{m/n}	\$ ^{m/n}	\$ ^{m/n}
<i>Del frente.....</i>	—	315 012	173 306,92	2 079 683,04
COLEGIO NACIONAL DE TUCUMAN				
<i>Item 10</i>				
1 Rector.....	150			
2 Vice-Rector.....	78			
3 Profesor de Química.....	110			
4 Un id. de Física.....	100			
5 Un id. de Historia Natural é Higiene..	100			
6 Un id. de Geometría, Topografía, Dibu- jo Lineal y Lavado de planos.....	120			
7 Un id. de Algebra, Trigonometría y Cos- mografía.....	120			
8 Un id. de Aritmética y Contabilidad, debiendo dictar un curso nocturno so- bre sistema métrico decimal.....	120			
9 Un id. de Nociones de Filología y Eti- mología.....	120			
10 Un id. de Filosofía y Nociones de Dere- cho General y Economía Política.....	100			
11 Tres id. de Historia y Geografía á \$ 100 c/u.....	300			
12 Dos id. de Gramática y Literatura á \$ 100 c/u.....	200			
13 Un Profesor para la enseñanza práctica de mecánica industrial y manejo de máqui- nas á vapor (curso libre).....	100			
14 Un id. de Francés.....	80			
15 Un id. de Inglés.....	80			
16 Un id. de Aleman.....	80			
17 Un id. de Latin.....	80			
18 Un id. de Italiano (curso libre).....	80			
19 Un id. de Dibujo Natural.....	50			
20 Un id. de Música.....	52			
21 Un id. de Gimnasia é Instruccion Militar.	52			
22 Un Escribiente Auxiliar Bibliotecario...	30			
23 Tres Celadores á 25 \$ c/u.....	75			
24 Dos Ayudantes Auxiliares para los Gabi- netes de Física, Historia Natural y Quí- mica á 40 \$ c/u.....	80			
25 Un Ordenanza.....	21			
26 Un Sirviente.....	20			
27 Para servicio y gastos internos.....	80			
	<hr/> 2 578	30 936		
COLEGIO NACIONAL DE SALTA				
<i>Item 11</i>				
1 Rector.....	150			
2 Vice-Rector.....	78			
<i>A la vuelta.....</i>	228	345 948	173 306,92	2 079 683,04

	ITEM		INCISO	
	MES	AÑO	MES	AÑO
	\$ ^{m/n}	\$ ^{m/n}	\$ ^{m/n}	\$ ^{m/n}
<i>De la vuelta.....</i>	228	345 948	173 306,92	2 079 683,04
3 Un Profesor de Química.....	110			
4 Un id. de Física.....	100			
5 Un id. de Historia Natural é Higiene...	100			
6 Un id. de Geometria, Topografía, Dibujo lineal y Lavado de planos.....	120			
7 Uno id. de Algebra, Trigonometria y Cosmografía.....	120			
8 Un id. de Aritmética y Contabilidad; de biendo dictar un curso nocturno sobre sistema métrico decimal.....	120			
9 Un id. de Nociones de Filología y Etimología.....	120			
10 Un id. de Filosofía y Nociones de Derecho general y Economía Política.....	100			
11 Tres id. de Historia y Geografía á \$ 100 c/u.....	300			
12 Dos id. Gramática y Literatura á \$ 100 c/u.	200			
13 Un id de Francés.....	80			
14 Un id. de Inglés.....	80			
15 Un id. de Aleman.....	80			
16 Un id. de Latin.....	80			
17 Un id. de Italiano (curso libre).....	80			
18 Un id. de Dibujo Natural.....	50			
19 Un id. de Música.....	52			
20 Un id. de Gimnasia é Instruccion Militar.	52			
21 Un Escribiente Auxiliar.....	30			
22 Tres Celadores á \$ 25 c/u.....	75			
23 Dos Ayudantes Auxiliares para los Gabinetes de Física é Historia Natural y Laboratorio de Química á \$ 40 c/u.....	80			
24 Un Ordenanza.....	21			
25 Sirviente.....	20			
26 Para servicios y gastos internos.....	80			
	<u>2 478</u>	29 736		
COLEGIO NACIONAL DE SAN LUIS				
<i>Item 12</i>				
1 Rector.....	150			
2 Vice-Rector.....	78			
3 Un profesor de Química.....	110			
4 Un id. de Física.....	100			
5 Un id. de Historia Natural é Higiene...	100			
6 Un id. de Geometria, Topografía, Dibujo lineal y Lavado de planos.....	120			
7 Un id. de Algebra, Trigonometria y Cosmografía.....	120			
8 Un id. de Aritmética y Contabilidad; de				
<i>Al frente.....</i>	778	375 684	173 306,92	2 079 683,04

	ITEM		INCISO	
	MES	AÑO	MES	AÑO
	\$ ^{m/n}	\$ ^{m/n}	\$ ^{m/n}	\$ ^{m/n}
<i>Del frente.....</i>	778	375 684	173 306,92	2 079 683,04
biendo dictar un curso nocturno sobre sistema métrico decimal.....	120			
9 Un id. de Nociones de Filología y Etimología.....	120			
10 Un Profesor de Filosofía y Nociones de Derecho General y Economía Política..	100			
11 Tres id. Historia y Geografía á \$ 100 c/u	300			
12 Dos id. Gramática y Literatura á \$ 100 c/u	200			
13 Un id. Francés.....	80			
14 Un id. Inglés.....	80			
15 Un id. Aleman.....	80			
16 Un id. Latin.....	80			
17 Un id. Italiano (curso libre).....	80			
18 Un id. Dibujo Natural.....	50			
19 Un id. Música.....	52			
20 Un id. Gimnasia é Instrucción Militar..	52			
21 Un Escribiente Auxiliar (Bibliotecario)..	30			
22 Tres Celadores á 25 \$ c/u.....	75			
23 Un Ayudante Auxiliar para los laboratorios.....	40			
24 Un Ordenanza.....	21			
25 Un Sirviente.....	20			
26 Para servicio y gastos internos.....	80			
	2 438	29 256		
COLEGIO NACIONAL DE CATAMARCA				
<i>Item 13</i>				
1 Rector.....	150			
2 Vice-Rector.....	78			
3 Un profesor de Química.....	110			
4 Un id. Física.....	100			
5 Un id. Historia Natural é Higiene.....	100			
6 Un id. Curso libre de Minería, ensayo de metales.....	100			
7 Un id. de Algebra, Trigonometria y Cosmografía.....	120			
8 Un id. Geometria, Topografía, Dibujo lineal y Lavado de planos.....	120			
9 Un id. Aritmética y Contabilidad; debiendo dictar un curso nocturno sobre sistema métrico decimal.....	120			
10 Id. de Nociones de Filología y Etimología.	120			
11 Un id. Filosofía y Nociones de Derecho General y Economía Política.....	100			
12 Tres id. Historia y Geografía á \$ 100 c/u	300			
13 Dos id. Gramática y Literatura á \$ 100 c/u.....	200			
14 Un id. Francés.....	80			
<i>A la vuelta.....</i>	1 798	404 940	173 306,92	2 079 683,04

	ITEM		INCISO	
	MES	AÑO	MES	AÑO
	\$ ^{m/n}	\$ ^{m/n}	\$ ^{m/n}	\$ ^{m/n}
<i>De la vuelta.....</i>	1 798	404 940	173 306,92	2 079 683,04
15 Un Profesor de Inglés	80			
16 Un id. de Aleman.....	80			
17 Un id. de Latin.....	80			
18 Un id. de Italiano (curso libre).....	80			
19 Un id. de Dibujo Natural.....	50			
20 Un id. de Música.....	52			
21 Un id. de Gimnasia é Instruccion Militar.	52			
22 Escribiente Auxiliar (Bibliotecario).....	30			
23 Dos Celadores á \$ 25 c/u.....	50			
24 Un Ayudante Auxiliar para Laboratorios.	40			
25 Un id. para el Curso libre de Minería...	30			
26 Un Ordenanza.....	21			
27 Un Sirviente.....	20			
28 Para servicios y gastos internos.....	80			
	2 543	30 516		
COLEGIO NACIONAL DE SANTIAGO DEL ESTERO				
<i>Item 11</i>				
1 Vice-Rector.....	78			
2 Un profesor de Química.....	100			
3 Un id. de Física	100			
4 Un id. de Historia Natural é Higiene...	100			
5 Un id. de Geometria, Topografia, Dibujo lineal y Lavado de planos.....	120			
6 Un id. de Algebra, Trigonometria y Cos- mografia.....	120			
7 Un id. de Aritmética y Contabilidad, de- biendo dictar un curso nocturno sobre sistema métrico decimal.....	120			
8 Un id. de Nociones de Filologia y Etimo- logia.....	120			
9 Un id. de Mecánica industrial y manejo de máquinas á vapor (curso libre).....	100			
10 Un id. de Filosofia y Nociones de Dere- cho General y Economia Política.....	100			
11 Tres id. de Historia y Geografia á \$ 100 c/u.....	300			
12 Dos id. de Gramática y Literatura á \$ 100 c/u.....	200			
13 Un id. de Italiano (curso libre).....	80			
14 Un id. de Francés.....	80			
15 Un id. de Inglés.....	80			
16 Un id. de Aleman.....	80			
17 Un id. de Latin.....	80			
18 Un id. de Dibujo Natural.....	50			
19 Un id. de Música.....	52			
20 Un id. de Gimnasia é Instruccion Militar.	52			
<i>Al frente.....</i>	2 112	435 456	173 306,92	2 079 683,04

	ITEM		INCISO	
	MES	AÑO	MES	AÑO
	\$ ^{m/n}	\$ ^{m/n}	\$ ^{m/n}	\$ ^{m/n}
<i>Del frente.....</i>	2 112	435 456	173 306, ⁹²	2 079 683, ⁰⁴
21 Escribiente Auxiliar (Bibliotecario).....	30			
21 1/2 Dos Celadores á 25 \$ c/u.....	50			
22 Un Ayudante Auxiliar para los Laboratorios.....	40			
23 Un Ordenanza.....	21			
24 Un Sirviente.....	20			
25 Para servicio y gastos internos.....	80			
	<u>2 353</u>	28 236		
COLEGIO NACIONAL DE LA RIOJA				
<i>Item 15</i>				
1 Rector.....	150			
2 Vice-Rector.....	78			
3 Un Profesor de Química.....	110			
4 Un id. Física.....	100			
5 Un id. Historia Natural é Higiene.....	100			
6 Un id. Curso libre de Minería ensayo de metales.....	100			
7 Un id. Geometria, Topografía, Dibujo lineal y Lavado de planos.....	120			
8 Un id. Algebra, Trigonometría y Cosmografía.....	120			
9 Un id. Aritmética y Contabilidad; debiendo dictar un curso nocturno sobre sis tema métrico decimal.....	120			
10 Un Profesor de Nociones de Filología y Et mología.....	120			
11 Un Id. de Filosofía y Nociones de Derecho General y Economía Política....	100			
12 Tres Id. de Historia y Geografía á \$ 100 c/u.....	300			
13 Dos Id. de Gramática y Literatura á \$ 100 c/u.....	200			
14 Un id. de Francés.....	80			
15 Un id. de Inglés.....	80			
16 Un id. de Aleman.....	80			
17 Un id. de Latin.....	80			
18 Un id. de Italiano (curso libre).....	80			
19 Un id. de Dibujo Natural.....	50			
20 Un id. de Música.....	52			
21 Un id. de Gimnasia é Instruccion Militar	50			
22 Un Escribiente auxiliar Bibliotecario....	30			
23 Dos Celadores á \$ 25 c/u.....	50			
24 Ayudante auxiliar para los laboratorios.	40			
25 Un Ordenanza.....	20			
26 Un Sirviente.....	20			
27 Para servicios y gastos internos.....	80			
	<u>2 510</u>	30 120		
<i>A la vuelta.....</i>	-	493 812	173 306, ⁹²	2 079 683, ⁰⁴

	ITEM		INCISO	
	MES	AÑO	MES	AÑO
	\$ ^{m/n}	\$ ^{m/n}	\$ ^{m/n}	\$ ^{m/n}
<i>De la vuelta.....</i>	—	493 812	173 306,92	2 079 683,04
COLEGIO NACIONAL DE JUJUY				
<i>Item 16</i>				
1 Rector.....	150			
2 Vice-Rector.....	78			
3 Un Profesor de Química.....	110			
4 Un id. de Física.....	100			
5 Un id. de Historia Natural é Higiene...	100			
6 Un id. de Geometría, Topografía, Dibujo lineal y Lavado de planos.....	120			
7 Un id. de Aljebra, Trigonometría y Cosmografía.....	120			
8 Un id. de Aritmética y Contabilidad, debiendo dictar un curso nocturno sobre sistema métrico decimal.....	120			
9 Un id. de Nociones de Filología y Etimología.....	120			
10 Un id. de Filosofía y nociones de Derecho General y Economía Política....	100			
11 Tres id. de Historia y Geografía á \$ 100 c/u.....	300			
12 Dos id. de Gramática y Literatura á \$ 100 c/u.....	200			
13 Un id. de Francés.....	80			
14 Un id. de Inglés.....	80			
15 Un id. de Aleman.....	80			
16 Un id. de Latin.....	80			
17 Un id. de Italiano (curso libre).....	80			
18 Un id. de Dibujo Natural.....	50			
19 Profesor de Música.....	52			
20 Id. de Gimnasia é Instruccion Militar...	52			
21 Un Escribiente Auxiliar (Bibliotecario)..	30			
22 Dos Celadores á \$ 25 c/u.....	50			
23 Un Ayudante Auxiliar para los laboratorios.....	40			
24 Ordenanza.....	20			
25 Sirviente.....	20			
26 Para servicios y gastos internos.....	80			
	2 412	28 944		
Totales del Inciso.....	—	522 756	43 563	522 756
<i>Al frente.....</i>	—	—	216 869,92	2 602 439,04

	ITEM		INCISO	
	MES	AÑO	MES	AÑO
	\$ ^{m/n}	\$ ^{m/n}	\$ ^{m/n}	\$ ^{m/n}
<i>Del frente.....</i>	—	—	216 869,92	2 602 439,04
INCISO 13°				
Escuelas Normales				
ESCUELA NORMAL DE PROFESORES EN LA CAPITAL				
<i>Item 1</i>				
1 Director (Profesor de Pedagogía).....	300			
2 Vice-Director	110			
3 Profesor de Aritmética, Ejercicios de cálculo, Algebra y Teneduría de libros....	110			
4 Id. de Geografía é Historia general.....	100			
5 Id. de Filosofía, Historia nacional, Instrucción cívica y nociones de Economía Política.....	120			
6 Id. de Gramática, Literatura y ejercicios de lectura, escritura, composición y declamación.....	110			
7 Id. de Física y Química.....	100			
8 Id. de Geometría, Trigonometría, Cosmografía y Agrimensura.....	110			
9 Id. de Historia Natural y Nociones de anatomía, Fisiología é Higiene.....	110			
10 Id. de Francés.....	80			
11 Id. de Inglés.....	80			
12 Id. de Aleman.....	80			
13 Id. de Dibujo.....	80			
14 Id. de Gimnasia.....	40			
15 Id. de Música.....	40			
16 Escribiente (Secretario y Bibliotecario)..	52			
17 Celador.....	25			
18 Sesentas becas á \$ 31 c/u.....	1 860			
19 Dos ordenanzas á \$ 20 c/u.....	40			
20 Alquiler de casa.....	450			
21 Para gastos.....	100			
<i>Escuela de Aplicacion Amexa</i>				
22 Cinco profesores á \$ 80 c/u.....	400			
	4 507	54 084		
ESCUELA NORMAL DE PROFESORES EN EL PARANÁ				
<i>Item 2</i>				
1 Director (Profesor de Pedagogia).....	350			
<i>A la vuelta.....</i>	350	54 084	216 869,92	2 602 439,04

	ITEM		INCISO	
	MES	AÑO	MES	AÑO
	\$ ^{m/n}	\$ ^{m/n}	\$ ^{m/n}	\$ ^{m/n}
<i>De la vuelta.....</i>	350	54 084	216 869,92	2 602 439,04
2 Vice-Director.....	110			
3 Profesor de Aritmética y Ejercicios de cálculo.....	110			
4 Id. de Geografía é Historia General, Moral, Urbanidad é Instruccion Cívica.:	110			
5 Id. de Filosofía, Historia Nacional, Literatura y Nociones de Economía Política.....	110			
6 Id. de la Lengua Castellana, Gramática Ejercicios de Lectura, Escritura, Composicion, Declamacion, y Psicología aplicada á la Educacion.....	110			
7 Id. de Química, Física, Agrimensura y Cosmografía.....	110			
8 Id. de Aljebra, Geometría y Trigonometría.....	110			
9 Id. de Historia Natural y Nociones de Anatomía, Fisiolojía é Hijiene.....	110			
10 Id. Auxiliar.....	110			
11 Id. de Francés.....	80			
12 Id. de Inglés y Teneduría de Libros....	80			
13 Id. de Dibujo.....	80			
14 Id. de Gimnasia.....	40			
15 Id. de Música en ambos Departamentos de la Escuela Normal.....	80			
16 Escribiente Auxiliar (Secretario).....	40			
17 Celador (Bibliotecario).....	40			
18 Noventa Becas á \$ 31 c/u.....	2 790			
19 Dos Ordenanzas á \$ 20 c/u.....	40			
20 Para gastos.....	60			
<i>Escuela de Aplicacion Anaxa</i>				
21 Directora (Profesora de Crítica Pedagógica).....	180			
22 Id. id. id.....	160			
23 Id. (Profesora especial del Jardin de Infantes).....	160			
24 Nueve Profesores á \$ 100 c/u.....	900			
25 Sobre-sueldo á la Profesora del Jardin de Infantes, segun contrato.....	10			
	6 080	72 960		
ESCUELA NORMAL DE PROFESORES EN TUCUMAN				
<i>Item 3</i>				
1 Director (Profesor de Pedagogia).....	300			
<i>Al frente.....</i>	300	127 044	216 869,92	2 602 439,04

	ITEM		INCISO	
	MES	AÑO	MES	AÑO
	\$ ^{m/n}	\$ ^{m/n}	\$ ^{m/n}	\$ ^{m/n}
<i>Del frente.....</i>	300	127 044	216 869,92	2 602 439,94
2 Vice-Director.....	110			
3 Profesor de Aritmética, ejercicios de cálculo, Aljebra y Teneduria de Libros....	110			
4 Id. de Geografía é Historia General.....	100			
5 Id. de Filosofía, Historia Nacional, Instruccion Cívica y Nociones de Economía Política.....	120			
6 Id. de Gramática, Literatura, Ejercicios de lectura, Escritura, Composicion y Declamacion.....	110			
7 Id. de Química y Física.....	110			
8 Id. de Geometría, Trigonometría, Cosmografía y Agrimensura.....	110			
9 Id. de Historia Natural y Nociones de Anatomía, Fisiología é Higiene.....	110			
10 Id. de Francés.....	80			
11 Id. de Inglés.....	80			
12 Id. de Aleman.....	80			
13 Id. de Dibujo.....	80			
14 Id. de Gimnasia.....	40			
15 Id. de Música.....	40			
16 Escribiente (Secretario y Bibliotecario)..	52			
17 Celador.....	25			
18 Cincuenta becas á \$ 26 c/u.....	1 300			
19 Dos Ordenanzas á \$ 20 c/u.....	40			
20 Para gastos.....	80			
<i>Escuela de Aplicacion Anexa</i>				
21 Cinco Profesores á \$ 80 c/u.....	400			
	<u>3 477</u>	41 724		
ESCUELA NORMAL DE MAESTROS EN MENDOZA				
<i>Item 4</i>				
1 Director (Profesor de Pedagogía Moral y Urbanidad).....	200			
2 Id. Profesor de Gramática, Ejercicios de lectura, Escritura, Composicion y Declamacion.....	130			
3 Profesor de Filosofía, Historia Nacional, Instruccion Cívica y Literatura.....	100			
4 Id. de Historia Natural y Geografía....	100			
5 Id. de Aritmética, Algebra y Teneduría de Libros.....	100			
<i>A la vuelta.....</i>	630	168 768	2 16 869,92	2 602 439,94

	ITEM		INCISO	
	MES	AÑO	MES	AÑO
	\$ ^{m/n}	\$ ^{m/n}	\$ ^{m/n}	\$ ^{m/n}
<i>De la vuelta.....</i>	630	168 768	216 869,92	2 602 439,04
6 Profesore de Teometría, Grigonometría, Agrimensura y Cosmografía.....	100			
7 Id. de Física, Química, Historia Natural, Anatomía Fisiología é Higiene.....	100			
8 Id. de Francés.....	40			
9 Id. de Dibujo.....	40			
10 Profesor de música.....	40			
11 Cuarenta becas á \$ 20 c/u.....	800			
12 Celador.....	25			
13 Dos ordenanzas á \$ 20 c/u.....	40			
14 Para gastos.....	50			
<i>Escuela de Aplicacion Anexa</i>				
15 Cinco Profesores á \$ 60 c/u.....	300			
	2 165	25 980		
ESCUELA NORMAL DE MAESTROS EN CATAMARCA				
<i>Item 5</i>				
1 Director (Profesor de Pedagogía, Moral y Urbanidad).....	200			
2 Id. (Profesor de Gramática, Ejercicios de lectura, Escritura, Composicion y Decla- macion).....	130			
3 Profesor de Filosofia, Historia Nacional, Instruccion Cívica y Literatura).....	100			
4 Id. de Historia General y Geografía.....	100			
5 Profesor de Aritmética, Aljebra y Tene- duria de Libros.....	100			
6 Id. de Geometria, Trigonometria, Agri- mensura y Cosmografía.....	100			
7 Id. de Física, Química, Historia Natural, Anatomía, Fisiología é Higiene.....	100			
8 Id. de Francés.....	40			
9 Id. de Dibujo.....	40			
10 Id. de Música.....	40			
11 Cuarenta Becas á \$ 20 c/u.....	800			
12 Celador.....	25			
13 Dos Ordenanzas á \$ 20 c/u.....	40			
14 Para gastos.....	50			
15 Alquiler de casa.....	35			
<i>Escuela de Aplicacion Anexa</i>				
16 Cinco profesores á \$ 60 c/u.....	300			
	2 200	26 400		
<i>Al frente.....</i>	—	221 148	216 869,92	2 602 439,04

	ITEM		INCISO	
	MES	AÑO	MES	AÑO
	\$ ^{m/n}	\$ ^{m/n}	\$ ^{m/n}	\$ ^{m/n}
<i>Del frente.....</i>	—	221 148	216 869,92	2 602 439,04
ESCUELA NORMAL DE PROFESORAS EN LA CAPITAL				
<i>Item 6</i>				
1 Directora (Profesora de Pedagogia, Moral y Urbanidad).....	250			
2 Vice-Directora (Profesora de Aritmética, Aljebra, Trigonometria y Geometría)...	200			
3 Regente de la Escuela de Aplicacion y Profesora de Crítica Pedagógica y Economía Doméstica.....	150			
4 Profesor de Gramática, Literatura y Ejercicios de Lectura, Escritura, Composicion y Declamacion.....	100			
5 Dos Profesores de (Geografía é Historia general á \$ 100 c/u.....	200			
6 Profesor de Cosmografía y Dibujo Geométrico y de Mapas.....	100			
7 Id. de Física, Química y Higiene.....	100			
8 Id. de Historia Natural y Nociones de Anatomía y Fisiología.....	100			
9 Dos id. de Filosofía, Historia Nacional, Instruccion Cívica y Nociones de Economía Política á \$ 100 c/u.....	200			
10 Un id. de Inglés y Teneduria de Libros..	80			
11 Id. de Francés.....	70			
12 Id. de Aleman.....	70			
13 Dos id. de Dibujo á \$ 50 c/u.....	100			
14 Un id. de Música.....	50			
15 Profesora de Labores.....	50			
16 Id. de Gimnasia.....	40			
17 Escribiente (Secretaria y Bibliotecaria)..	50			
18 Ciento treinta becas á \$ 26 c/u.....	3 380			
19 Celador.....	25			
20 Escribiente (Ayudante encargado del depósito de útiles).....	50			
21 Dos Ordenanzas á \$ 20 c/u.....	40			
22 Para gastos.....	100			
<i>Escuela de Aplicacion Anexa</i>				
23 Ocho Profesores á \$ 70 c/u.....	560			
	6 065	72 780		
ESCUELA NORMAL DE MAESTRAS EN EL ROSARIO				
<i>Item 7</i>				
1 Directora (Profesora de Pedagogia, moral y urbanidad).....	200			
<i>A la vuelta.....</i>	200	293 928	216 869,92	2 602 439,04

	ITEM		INCISO	
	MES	AÑO	MES	AÑO
	\$ ^{m/n}	\$ ^{m/n}	\$ ^{m/n}	\$ ^{m/n}
<i>De la vuclta.....</i>	200	293 928	216 869,92	2 602 439,04
2 Rejente de la Escuela de Aplicacion y Profesora de Crítica Pedagógica.....	130			
3 Profesora de Gramática, Literatura y Ejercicios de Lectura, Escritura, Composicion y Declamacion.....	80			
4 Id. de Geografía é Historia General.....	80			
5 Id. de Física, Química, Historia Natural, Nociones de Anatomía, Fisiología é Higiene.....	100			
6 Id. de Aritmética, Geometría, y Cosmografía.....	80			
7 Profesor de Filosofía, Historia Nacional é Instruccion Cívica.....	70			
8 Profesora de Labores y Economía Doméstica.....	60			
9 Id. de Gimnasia.....	40			
10 Profesor de Francés.....	40			
11 Id. de Dibujo.....	40			
12 Id. de Música.....	40			
13 Cuarenta becas á \$ 20 c/u.....	800			
14 Celador.....	25			
15 Dos ordenanzas á \$ 20 c/u.....	40			
16 Para gastos.....	40			
<i>Escuela de Aplicacion Anexa</i>				
17 Cuatro profesoras á \$ 60 c/u.....	240			
	2 105	25 260		
ESCUELA NORMAL DE MAESTRAS EN EL URUGUAY				
<i>Item 8</i>				
1 Directora (Profesora de Pedagogía, Moral y Urbanidad).....	200			
2 Rejente de la Escuela de Aplicacion y Profesora de Crítica Pedagógica.....	130			
3 Profesor de Gramática, Literatura y Ejercicios de Lectura, Escritura, Composicion y Declamacion.....	80			
4 Id. de Geografía é Historia General.....	80			
5 Id. de Física, Química, Historia Natural, Nociones de Anatomía, Fisiología é Higiene.....	100			
6 Id. de Aritmética, Geometría y Cosmografía.....	80			
7 Id. de Filosofía, Historia Nacional é Instruccion Cívica.....	70			
<i>Al frente.....</i>	740	319 188	216 869,92	2 602 439,04

	ITEM		INCISO	
	MES	AÑO	MES	AÑO
	\$ ^{m/n}	\$ ^{m/n}	\$ ^{m/n}	\$ ^{m/n}
<i>Del frente.....</i>	740	3 19 188	2 16 869,92	2 602 439,04
8 Profesora de labores, Economía Doméstica y Gimnasia.....	60			
9 Profesor de francés.....	40			
10 Id. de dibujo.....	40			
11 Id. de música.....	40			
12 Cuarenta becas á 20 \$ c/u.....	800			
13 Celador.....	25			
14 Dos Ordenanzas á 20 \$ c/u.....	40			
15 Dara gastos.....	80			
<i>Escuela de Aplicacion Anexa</i>				
16 Seis profesoras á 60 \$ c/u.....	360			
	2 225	26 700		
ESCUELA NORMAL DE MAESTRAS EN MENDOZA				
<i>Item 9</i>				
1 Directora (Profesora de pedagogia, moral y urbanidad.....	200			
2 Regente de la Escuela de Aplicacion y Profesora de Crítica Pedagógica.....	130			
3 Profesor de Gramática, Literatura y Ejercicios de lectura y escritura, composicion y declamacion.....	80			
4 Id. de Geografía é Historia General.....	80			
5 Profesor de Física, Química, Historia Natural, Nociones de Anatomía, Fisiología é Higiene.....	100			
6 Id. de Aritmética, Geometria y Cosmografía.....	80			
7 Id. de Filosofía, Historia Nacional é Instruccion Cívica.....	70			
8 Profesora de labores, Economía Doméstica y gimnasia.....	60			
9 Profesor de Francés.....	40			
10 Id. de dibujo.....	40			
11 Id. de música.....	40			
12 Cuarenta becas á 20 \$ c/u.....	800			
13 Celador.....	25			
14 Dos Ordenanzas á 20 \$ c/u.....	40			
15 Para gastos.....	50			
<i>Escuela de Aplicaciones Anexa</i>				
16 Cuatro profesoras á 60 \$ c/u.....	240			
	2 075	24 900		
<i>A la vuelta.....</i>	-	370 788	2 16 869,92	2 602 439,04

	ITEM		INCISO	
	MES	AÑO	MES	AÑO
	\$ ^{m/n}	\$ ^{m/n}	\$ ^{m/n}	\$ ^{m/n}
<i>De la vuelta.....</i>	-	370 788	2 16 869,92	2 602 439,04
ESCUELA NORMAL DE MAESTRAS EN SAN JUAN				
<i>Item 10</i>				
1 Directora (Profesora de Pedagogia, Moral y Urbanidad).....	200			
2 Regente de la Escuela de Aplicacion y Profesora de Crítica Pedagógica.....	130			
3 Profesor de Gramática, Literatura y ejercicios de Lectura, Escritura, Composicion y Declamacion.....	80			
4 Id. de Geografía é Historia General.....	80			
5 Id. de Física, Química, Historia Natural, Nociones de Anatomía, Fisiología é Higiene.....	100			
6 Id. de Aritmética, Geometria y Cosmografía.....	80			
7 Idem de Filosofia, Historia Nacional é Instruccion Cívica.....	70			
8 Profesora de Labores, Economía Doméstica y Gimnasia.....	60			
9 Profesor de Francés.....	40			
10 Id. de Dibujo.....	40			
11 Id. de Música.....	40			
12 Cuarenta Becas á \$ 20 c/u.....	800			
13 Celador.....	25			
14 Dos Ordenanzas á \$ 20 c/u.....	40			
15 Para gastos.....	50			
<i>Escuela de Aplicacion Anexa</i>				
16 Seis profesores á \$ 60 c/u.....	360			
	2 195	26 340		
ESCUELA NORMAL DE MAESTRRS EN CATAMARCA				
<i>Item 11</i>				
1 Directora (Profesora de Pedagogia, Moral y Urbanidad).....	200			
2 Regente de la Escuela de Aplicacion y Profesora de Crítica Pedagógica.....	130			
3 Profesor de Gramática, Literatura, Ejercicios de Lectura, Escritura, Composicion y Declamacion.....	80			
4 Id. de Geografía é Historia General.....	80			
<i>Al frente.....</i>	490	397 128	2 16 869,92	2 602 439,04

	ITEM		INCISO	
	MES	AÑO	MES	AÑO
	\$ ^{m/n}	\$ ^{m/n}	\$ ^{m/n}	\$ ^{m/n}
<i>Del frente.....</i>	490	397 128	216 869,92	2 602 439,04
5 Profesores de Física, Química, Historia Natural, Nociones de Anatomía, Fisiología é Higiene.....	100			
6 Id. de Aritmética, Geometría y Cosmografía.....	80			
7 Id. de Filosofía, Historia Nacional é Instruccion Cívica.....	70			
8 Profesora de Labores, Economía Doméstica y Gimnasia.....	60			
9 Profesor de Francés.....	40			
10 Id. de Dibujo.....	40			
11 Id. de Música.....	40			
12 Cuarenta Becas á \$ 20 c/u.....	800			
13 Celador.....	25			
14 Dos Ordenanzas á \$ 20 c/u.....	40			
15 Para gastos.....	50			
<i>Escuela de Aplicacion Anexa</i>				
16 Cuatro Profesoras á \$ 60 c/u.....	240			
	2 075	24 900		
ESCUELA NORMAL DE MAESTRAS DE SALTA				
<i>Item 12</i>				
1 Directora (Profesora de Pedagogía, Moral y Urbanidad.....)	200			
2 Rejente de la Escuela de Aplicacion y Profesora de Crítica Pedagógica).....	130			
3 Profesor de Gramática, Literatura y Ejercicios de Lectura, Escritura, Composicion y Declamacion.....	80			
4 Id. de Geografía é Historia General.....	80			
5 Id. de Física, Química, Historia Natural, Nociones de Anatomía, Fisiología é Higiene.....	100			
6 Id. de Filosofía, Historia Nacional é Instruccion Cívica.....	70			
7 Profesora de labores, Economía Doméstica y Gimnasia.....	60			
8 Profesor de Aritmética, Geometría y Cosmografía.....	80			
9 Id. de Francés.....	40			
10 Id. de Dibujo.....	40			
11 Id. de Música.....	40			
12 Cuarenta becas á 20 \$ c/u.....	800			
<i>A la vuelta.....</i>	1 720	422 028	216 869,92	2 602 439,04

	ITEM		INCISO	
	MES	AÑO	MES	AÑO
	\$ ^{m/n}	\$ ^{m/n}	\$ ^{m/n}	\$ ^{m/n}
<i>De la vuelta.....</i>	1 720	422 028	216 869,92	2 602 439,04
13 Celador.....	25			
14 Dos Ordenanzas á 20 \$ c/u.....	40			
15 Para gastos.....	50			
<i>Escuela de Aplicacion Anexa</i>				
16 Cuatro profesoras á 60 \$ c/u.....	240			
	2 075	24 900		
ESCUELA NORMAL DE MAESTRAS EN SANTIAGO DEL ESTERO				
<i>Item 13</i>				
1 Directora (Profesora de Pedagogia, Moral y Urbanidad.....	200			
2 Regente de la Escuela de Aplicacion y Profesora de Crítica Pedagógica.....	130			
3 Profesor de Gramática, Literatura, Ejercicios de Lectura, Escritura, Composicion y Declamacion.....	80			
4 Id. de Geografía é Historia General....	80			
5 Id. de Física, Química, Historia Natural, Nociones de Anatomía, Fisiología é Higiene.....	100			
6 Id. de Aritmética, Geometria y Cosmografia	80			
7 Id. de Fisiología, Historia Nacional é Instruccion Cívica.....	70			
8 Profesora de Labores, Economía Doméstica y Gimnasia.....	60			
9 Profesor de Francés.....	40			
10 Profesor de Dibujo.....	40			
11 Id. de Música.....	40			
12 Cuarenta becas á \$ 20 c/u.....	800			
13 Celador.....	25			
14 Dos ordenanzas á \$ 20 c/u.....	40			
15 Para gastos.....	50			
<i>Escuela de Aplicacion Anexa</i>				
16 Cinco profesoras á \$ 60 c/u.....	300			
	2 135	25 620		
ESCUELA NORMAL DE MAESTRAS EN CÓRDOBA				
<i>Item 14</i>				
1 Directora (Profesora de Pedagogía, Moral y Urbanidad).....	200			
<i>Al frente.....</i>	200	472 548	216 869,92	2 602 439,04

	ITEM		INCISO	
	MES	AÑO	MES	AÑO
	\$ ^m / _n	\$ ^m / _n	\$ ^m / _n	\$ ^m / _n
<i>Del frente</i>	200	472 548	2 16 869. ⁹²	2 602 439. ⁰⁴
2 Rejente de la Escuela de Aplicacion y profesora de Crítica Pedagógica.....	130			
3 Profesor de Gramática, Literatura, Ejercicios de Lectura, Escritura, Composicion y Declamacion.....	80			
4 Profesor de Geografía é Historia General.	80			
5 Id. de Física, Química, Historia Natural, Nociones de Anatomía, Fisiología é Higiene.....	100			
6 Id. de Aritmética, Geometría y Cosmografía	80			
7 Id. de Filosofía, Historia Nacional é Instruccion Cívica.....	70			
8 Profesora de Labores, Economía Doméstica y Gimnasia.....	60			
9 Profesor de Francés.....	40			
10 Id. de Dibujo.....	40			
11 Id. de Música.....	40			
12 Cuarenta becas á 20 \$ c/u.....	800			
13 Celador.....	25			
14 Dos Ordenanzas á 20 \$ c/u.....	40			
15 Para gastos.....	50			
<i>Escuela de Aplicacion Anexa</i>				
16 Cuatro Profesoras á 60 \$ c/u.....	240			
	2 075	24 900		
ESCUELA NORMAL DE MAESTRAS EN CORRIENTES				
<i>Item 15</i>				
1 Directora (Profesora de Pedagogia, Moral y Urbanidad.....	200			
2 Regente de la Escuela de Aplicacion y Profesora de Crítica Pedagógica.....	130			
3 Profesor de Gramática, Literatura, Ejercicios de Lectura, Escritura, Composicion y Declamacion.....	80			
4 Id. de Geografía é Historia General....	80			
5 Id. de Física, Química é Historia Natural, Nociones de Anatomía, Fisiología é Higiene.....	100			
6 Id. de Aritmética, Geometria y Cosmografía.....	80			
7 Id. de Filosofía, Historia Nacional é Instruccion Cívica.....	70			
8 Profesora de Labores, Economía Doméstica y Gimnasia.....	60			
<i>A la vuelta</i>	800	497 448	2 16 869. ⁹²	2 602 439. ⁰⁴

	ITEM		INCISO	
	MES	AÑO	MES	AÑO
	\$ ^{m/n}	\$ ^{m/n}	\$ ^{m/n}	\$ ^{m/n}
<i>De la vuelta.....</i>	800	497 448	216 869. ⁹²	2 602 439. ⁰⁴
9 Profesor de Francés.....	40			
10 Id. de Dibujo.....	40			
11 Id. de Música.....	40			
12 Cuarenta Becas á \$ 20 c/u.....	800			
13 Celador.....	25			
14 Dos Ordenanzas á \$ 20 c/u.....	40			
15 Gastos.....	50			
<i>Escuela de Aplicacion Anexa</i>				
16 Cuatro Profesoras á \$ 60 c/u.....	240			
	2 075	24 900		
ESCUELA NORMAL DE MAESTRAS EN SAN LUIS				
<i>Item 16</i>				
1 Directora (Profesora de Pedagogia, Moral y Urbanidad).....	200			
2 Rejente de la Escuela de Aplicacion y Profesora de Crítica Pedagógica.....	130			
3 Profesor de Gramática, Literatura, Ejercicios de Lectura, Escritura, Composi- cion y Declamacion.....	80			
4 Id. de Geografía é Historia General.....	80			
5 Id. de Física, Química, Historia Natural, Nociones de Anatomía, Fisiología é Hi- giene.....	100			
6 Id. de Aritmética, Geometría y Cosmo- grafía.....	80			
7 Id. de Filosofía, Historia Nacional é Ins- trucccion Cívica.....	70			
8 Profesora de Labores, Economía Domés- tica y Gimnasia.....	60			
9 Profesor de Francés.....	40			
10 Id. de Dibujo.....	40			
11 Id. de Música.....	40			
12 Cuarenta Becas á \$ 20.....	800			
13 Celador.....	25			
14 Dos Ordenanzas á \$ 20 c/u.....	40			
15 Para gastos.....	50			
<i>Escuela de Aplicacion Anexa</i>				
16 Cuatro Profesoras á \$ 60 c/u.....	240			
	2 075	24 900		
<i>Al frente.....</i>	-	547 248	98 2166. ⁹²	2 602 439. ⁰⁴

	ITEM		INCISO	
	MES	AÑO	MES	AÑO
	\$ ^{m/n}	\$ ^{m/n}	\$ ^{m/n}	\$ ^{m/n}
<i>Del frente.....</i>	--	547 248	216 869,92	2 602 439,04
ESCUELA NORMAL DE MAESTRAS EN LA RIOJA				
<i>Item 17</i>				
1 Directora (Profesora).....	150			
2 Id. id.....	130			
3 Cuatro Profesoras para las Clases de Apli- cacion á \$ 50 c/u.....	200			
4 Treinta Becas á \$ 20 c/u.....	600			
5 Dos Ordenanzas á \$ 16 c/u.....	32			
6 Para gastos.....	50			
	1 162	13 944		
ESCUELA NORMAL DE MAESTRAS EN JUJUY				
<i>Item 18</i>				
1 Directora (Profesora).....	150			
2 Id. id.....	130			
3 Cuatro Profesoras para las Clases de Apli- cacion á 60 \$ c/u.....	240			
4 Treinta Becas á \$ 20 c/u.....	600			
5 Dos Ordenanzas á \$ 16 c/u.....	32			
6 Para gastos.....	50			
	1 202	14 424		
Totales del Inciso.....	--	575 616	47 968	575 616
INCISO 14°				
Fomento de la Instruccion Secundaria				
<i>Item 1</i>				
1 Para gabinetes de Física é Historia Natu- ral y Laboratorio de Química.....	2 000			
2 Mecánico encargado de la reparacion de los gabinetes de Física en el Interior.....	200			
3 Viático.....	100			
4 Útiles (Poruna sola vez \$ 200).....	16,66			
	2 316,66	27 799,92		
<i>Item 2</i>				
1 Paramobiliario y útiles de enseñanza.....	4 000	48 000		
<i>A la vuelta.....</i>	--	75 799,92	264 837,92	3 178 055,04

	ITEM		INCISO	
	MES	AÑO	MES	AÑO
	\$ ^{m/n}	\$ ^{m/n}	\$ ^{m/n}	\$ ^{m/n}
<i>De la vuelta</i>	—	75 799,92	264 837,92	3 178 055,04
<i>Item 3</i>				
1 Para alquiler de los edificios destinados á las Escuelas Normales de Maestros, á crearse.....	1 000	12 000		
<i>Item 4</i>				
1 Para formacion y fomento de Bibliotecas.	1 000	12 000		
<i>Item 5</i>				
1 Para libros, modelos, mapas científicos y Geográficos, etc.....	300	3 600		
<i>Item 6</i>				
1 Para costear los sueldos de los Profesores y otros gastos de las Escuelas anexas á Colegios Nacionales.....	3 000	36 000		
<i>Item 7</i>				
1 Para refacciones y ensanche de edificios.	8 500	102 000		
<i>Item 8</i>				
1 Para adquisiciones de metales é instrumentos, provision de agua á los laboratorios y otros gastos en la enseñanza libre de la minería.....	400	4 800		
<i>Item 9</i>				
1 Para sobre-sueldos, cursos nocturnos, Profesores sustitutos y auxiliares.....	500	6 000		
<i>Item 10</i>				
1 Para costear pasages de profesores y otros análogos.....	150	1 800		
<i>Item 11</i>				
1 Subvencion al Instituto Geográfico Argentino.....	150	1 800		
<i>Al frente</i>	—	255 799,92	264 837,92	3 178 055,04

	ITEM		INCISO	
	MES \$ ^{m/n}	AÑO \$ ^{m/n}	MES \$ ^{m/n}	AÑO \$ ^{m/n}
<i>Del frente.....</i>	-	255 799,92	264 837,92	3 178 055,04
<i>Item 12</i>				
1 Para subvencionar la Escuela de Dibujo regenteadada por D. Martin Boneo.....	200	2 400		
<i>Item 13</i>				
1 Subvencion al Sr. Berutti (Ley 10 Setiembre de 1883).....	120	1 440		
<i>Item 13 ½</i>				
1 Subvencion por cuatro años á D. Marcelo Viera (Ley de 25 de Setiembre 1884).....	103	1 236		
<i>Item 14</i>				
1 Subvencion á la Sociedad de Educacionistas de Entre-Rios (La Fraternidad)....	200	2 400		
<i>Item 15</i>				
1 Para terminar la compilacion del censo escolar de la República y costear su publicacion.....	3 000	36 000		
<i>Item 16</i>				
1 Para el Asilo Maternal del Sud (Capital)..	500	6 000		
<i>Item 17</i>				
1 Para la Sociedad Damas de Misericordia (Capital).....	500	6 000		
Totales del Inciso.....	-	311 275,92	25 939,66	311 275,92
INCISO 15°				
Instruccion Primaria				
<i>Comision Nacional de Educacion</i>				
<i>Item 1</i>				
1 Presidente.....	400	-		
<i>A la vuelta.....</i>	400	-	290 777,58	3 489 330,96

	I T E M		I N C I S O	
	MES	AÑO	MES	AÑO
	\$ ^m / _n	\$ ^m / _n	\$ ^m / _n	\$ ^m / _n
<i>De la vuelta</i>	400	—	290 777,58	3 489 330,96
2 Cuatro Vocales á \$ 200 c/u.....	800			
3 Dos Inspectores Técnicos de la Capital y territorios nacionales á \$ 200. c/u.....	400			
4 Catorce Inspectores Maestros Normales á \$ 150 c/u.....	2 100			
5 Secretario.....	250			
6 Oficial.....	150			
7 Escribiente encargado de la mesa de entradas y salidas.....	70			
8 Cuatro Escribientes á \$ 50 c/u.....	200			
9 Contador.....	200			
10 Id. Auxiliar.....	80			
11 Tesorero.....	150			
12 Fallas de caja.....	10			
13 Encargado de la Estadística.....	180			
14 Id. de la Biblioteca.....	90			
15 Id. del depósito de útiles y libros.....	150			
16 Dos peones del depósito á \$ 25 c/u.....	50			
17 Dos Escribientes Auxiliares del encargado del depósito á \$ 60 c/u.....	120			
18 Oficial Auxiliar (encargado de la publicación del <i>Monitor</i>).....	70			
19 Ordenanza, repartidor del periódico.....	30			
20 Mayordomo.....	40			
21 Ordenanza para la Comision.....	30			
22 Id. para la Biblioteca.....	30			
23 Para impresiones, avisos, etc.....	250			
24 Para encuadernaciones, adquisicion de libros y documentos, cange de publicaciones, etc.....	200			
25 Alquiler de casa para la Comision, Biblioteca y depósito.....	320			
26 Para embalajes, fletes, comisiones, etc....	100			
27 Para gastos de Secretaría, alumbrado, aguas corrientes, etc.....	40			
	6 510	78 120		
<i>Escuelas Nacionales</i>				
<i>Hem 2</i>				
1 Para atender á los gastos de las Escuelas Públicas de la Capital (40 % de la Contribucion Directa, segun ley).....	32 000	384 000		
<i>Escuela mixta de Reconquista</i>				
<i>Hem 3</i>				
1 Preceptor.....	73			
<i>Al frente.....</i>	73	462 120	290 777,58	3 489 330,96

	ITEM		INCISO	
	MES	AÑO	MES	AÑO
	\$ ^m / ₁₂	\$ ^m / ₁₂	\$ ^m / ₁₂	\$ ^m / ₁₂
<i>Del frente.....</i>	73	462 120	290 777,58	3 489 330,96
2 Preceptora.....	52			
3 Para gastos.....	20			
	145	1 740		
<i>Escuela mixta del Chubut</i>				
<i>Item 4</i>				
1 Preceptor.....	73			
2 Preceptora.....	50			
3 Sub-Preceptor.....	31			
4 Para gastos.....	20			
	174	2 088		
<i>Escuela mixta de Biedma</i>				
<i>Item 5</i>				
1 Preceptor.....	73			
2 Preceptora.....	50			
3 Para gastos.....	20			
	143	1 716		
<i>Escuela mixta General Mitre</i>				
<i>Item 6</i>				
1 Preceptor.....	73			
2 Preceptora.....	50			
3 Para gastos.....	20			
	143	1 716		
<i>Escuela mixta San Javier</i>				
<i>Item 7</i>				
1 Preceptor.....	73			
2 Preceptora.....	50			
3 Para gastos.....	20			
	143	1 716		
<i>Escuela mixta General Alvear</i>				
<i>Item 8</i>				
1 Preceptor.....	73			
2 Preceptora.....	50			
3 Sub-Preceptor.....	31			
4 Para gastos.....	20			
	174	2 088		
<i>Escuela mixta Caroya</i>				
<i>Item 9</i>				
1 Preceptor.....	73			
<i>A la vuelta.....</i>	73	473 184	290 777,58	3 489 330,96

	ITEM		INCISO	
	MES	AÑO	MES	AÑO
	\$ ^{m/n}	\$ ^{m/n}	\$ ^{m/n}	\$ ^{m/n}
<i>De la vuelta</i>	73	473 184	290 777,58	3 489 330,96
2 Preceptora.....	50			
3 Para gastos.....	20			
	143	1 716		
<i>Escuela mixta General Conesa</i>				
<i>Item 10</i>				
1 Preceptor.....	73			
2 Preceptora.....	50			
3 Para gastos.....	20			
	143	1 716		
<i>Escuela mixta Formosa</i>				
<i>Item 11</i>				
1 Preceptor.....	73			
2 Preceptora.....	50			
3 Sub-Preceptora.....	31			
4 Para gastos.....	20			
	174	2 088		
<i>Escuela mixta Resistencia</i>				
<i>Item 12</i>				
1 Preceptor.....	73			
2 Preceptora.....	50			
3 Para gastos.....	20			
	143	1 716		
<i>Escuela mixta Neuquen</i>				
<i>Item 13</i>				
1 Preceptor.....	73			
2 Preceptora.....	50			
3 Para gastos.....	20			
	143	1 716		
<i>Escuela mixta Martin Garcia</i>				
<i>Item 11</i>				
1 Preceptor.....	73			
2 Preceptora.....	50			
3 Para gastos.....	20			
	143	1 716		
<i>Escuela mixta Concepcion (Misiones)</i>				
<i>Item 15</i>				
1 Preceptor.....	73			
<i>Al frente</i>	73	483 852	290 777,58	3 489 330,96

	ITEM		INCISO	
	MES	AÑO	MES	AÑO
	\$ ^{m/12}	\$ ^{m/12}	\$ ^{m/12}	\$ ^{m/12}
<i>Del frente.....</i>	73	483 852	290 777,58	3 489 330,96
2 Preceptora.....	50			
3 Para gastos.....	20			
	143	1 716		
<i>Escuela mixta de la Capital de Misiones</i>				
<i>Item 16</i>				
1 Preceptor.....	73			
2 Preceptora.....	50			
3 Para gastos.....	20			
	143	1 716		
<i>Escuela mixta Santa Ana (Misiones)</i>				
<i>Item 17</i>				
1 Preceptor.....	73			
2 Para gastos.....	20			
	93	1 116		
<i>Escuela mixta San Javier (Misiones)</i>				
<i>Item 18</i>				
1 Preceptor.....	73			
2 Para gastos.....	20			
	93	1 116		
<i>Escuela mixta en las Tesclas (Chaco)</i>				
<i>Item 19</i>				
1 Preceptor.....	73			
2 Para gastos.....	20			
	93	1 116		
<i>Escuela mixta en el Puerto "General Roca"</i>				
<i>Item 20</i>				
1 Preceptor.....	73			
2 Preceptora.....	50			
3 Para gastos.....	20			
	143	1 716		
<i>Escuela mixta en el Puerto "Caiman"</i>				
<i>Item 21</i>				
1 Preceptor.....	73			
2 Para gastos.....	20			
	93	1 116		
<i>Escuela mixta en "General Acha"</i>				
<i>Item 22</i>				
1 Preceptor.....	73			
<i>A la vuelta.....</i>	73	493 464	290 777,58	3 489 330,96

	I T E M		I N C I S O	
	MES	AÑO	MES	AÑO
	\$ ^{m/n}	\$ ^{m/n}	\$ ^{m/n}	\$ ^{m/n}
<i>De la vuelta</i>	73	493 464	290 777, ⁵⁸	3 489 330, ⁹⁶
2 Preceptora.....	50			
3 Para gastos.....	20			
	143	1 716		
<i>Escuela mixta en la "Colonia Ocampo"</i>				
<i>Item 23</i>				
1 Preceptor.....	70			
2 Preceptora.....	50			
3 Para gastos.....	20			
	140	1 680		
<i>Escuela mixta en "Presidente Avellaneda"</i>				
<i>Item 21</i>				
1 Preceptor.....	70			
2 Para gastos.....	20			
	90	1 080		
<i>Escuela mixta en "Sampacho"</i>				
<i>Item 25</i>				
1 Preceptor.....	70			
2 Id.....	50			
3 Para gastos.....	20			
	140	1 680		
<i>Escuela mixta en "Choele-Choele"</i>				
<i>Item 26</i>				
1 Preceptor.....	70			
2 Id.....	50			
3 Para gastos.....	20			
	140	1 680		
<i>Escuela mixta en "Villa Libertad"</i>				
<i>Item 27</i>				
1 Preceptor.....	70			
2 Preceptora.....	50			
3 Para gastos.....	20			
	140	1 680		
<i>Escuela mixta en "Las Toscas"</i>				
<i>Item 28</i>				
1 Preceptor.....	70			
2 Para gastos.....	20			
	90	1 080		
Totales del Inciso.....	—	504 060	42 005	504 060
<i>Al frente.....</i>	—	—	332 782, ⁵⁸	3 993 390, ⁹⁶

	ITEM		INCISO	
	MES	AÑO	MES	AÑO
	\$ ^{m/n}	\$ ^{m/n}	\$ ^{m/n}	\$ ^{m/n}
<i>Del frente.....</i>	-	-	332 782,58	3 993 390,96
INCISO 16°				
Fomento de la Instruccion Primaria				
<i>Item 1</i>				
1 Para el fomento de la Instruccion Primaria en las Provincias.....	75 000	900 000		
<i>Item 2</i>				
1 Para mobiliario, libros, útiles y gastos extraordinarios en las escuelas mixtas nacionales.....	500	6 000		
<i>Item 3</i>				
1 Para creacion de nuevas escuelas en las colonias y territorios federales.....	500	6 000		
<i>Item 4</i>				
1 Para ayudantes en las escuelas mixtas en las colonias.....	100	1 200		
<i>Item 5</i>				
1 Para el servicio de la ley de 1870 sobre fomento de Bibliotecas Populares.....	1 000	12 000		
<i>Item 6</i>				
1 Para atender á los gastos de la Instruccion Primaria en la Provincia de La Rioja (al año \$ 38796).....	3 233			
2 Para la construccion de una Escuela en la Colonia «Irigoyen».....	2 000			
3 Para la construccion de una escuela en la Colonia «Formosa».....	2 000			
	7 233	86 796		
Totales del Inciso.....	-	1 011 996	84 333	1 011 996
<i>A la vuelta.....</i>	-	-	417 115,58	5 005 386,96

	ITEM		INCISO	
	MES	AÑO	MES	AÑO
	\$ ^{m/n}	\$ ^{m/n}	\$ ^{m/n}	\$ ^{m/n}
<i>De la vuelta....</i>	—	—	417 115,58	5 005 386,96
INCISO 17°				
Instituto de Sordo Mudos en la Capital				
<i>Item 1</i>				
1 Director.....	104			
2 Profesor.....	83			
3 Id. Ayudante.....	62			
4 Para gastos de alumnos pobres.....	100			
5 Alquiler de casa.....	80			
6 Para gastos.....	50			
	479	5 748		
Totales del Inciso.....	—	5 748	479	5 748
INCISO 18°				
Jubilaciones y Retiros				
<i>Item 1</i>				
1 A. D. José Posse ex-Rector del Colegio Nacional de Tucuman.....	206 66			
2 A. D. Pedro Alvarez ex-Rector del Colejio Nacional.....	206 66			
3 Retiro al Dr. D. Guillermo Rawson.....	400			
4 Emilio A. Caraffa.....	120			
5 Luis G. Cony.....	100			
6 Francisco A. Cugnet.....	53			
7 José Agustin Sal.....	41			
8 Benita M. de Benitez.....	21			
9 Martina M. de Antelo.....	50			
10 Jenoveva Viera.....	62			
11 Dolores Valdez.....	40			
12 Andrés Trucco.....	15			
13 Ruperto Fotheringham.....	80			
	1 395,32	16 743,84		
Totales del Inciso.....	—	16 743,84	1 395,32	16 743,84
<i>Al frente....</i>	—	—	418 989,90	5 027 878,80

	ITEM		INCISO	
	MES	AÑO	MES	AÑO
	\$ ^m / _n	\$ ^m / _n	\$ ^m / _n	\$ ^m / _n
<i>Del frente</i>	—	—	418 989,90	5 027 878,80
INCISO 19°				
Diversos Gastos				
<i>Item 1</i>				
1 Para impresiones.....	800	9 600		
<i>Item 2</i>				
1 Para costear y fomentar exploraciones é investigaciones científicas.....	200	2 400		
<i>Item 3</i>				
1 Para auxiliar la publicacion de obras nacionales sobre historia, ciencias y letras.	500	6 000		
<i>Item 4</i>				
1 Para renovacion y adquisicion de mobiliario y otros objetos destinados al servicio de las oficinas del Ministerio y de la Inspeccion de Colegios y Escuelas Nacionales.....	300	3 600		
<i>Item 5</i>				
1 Para subvenciones de instruccion pública en la Capital y Provincias.....	400	4 800		
<i>Item 6</i>				
1 Para subvencionar la publicacion del Diccionario Filológico del Dr. Calandrelli...	200	2 400		
<i>Item 7</i>				
1 Para gastos eventuales en el Departamento de Instruccion Pública.....	600	7 200		
Totales del Inciso	—	36 000	3 000	36 000
<i>A la vuelta</i>	—	—	421 989,90	5 063 878,80

	ITEM		INCISO	
	MES	AÑO	MES	AÑO
	\$ ^{m/n}	^{n/uu} \$	\$ ^{m/n}	^{n/uu} \$
De la vuelta.....	—	—	421 989,90	5 063 878,80
INCISO 20°				
Leyes Especiales				
<i>Item 1</i>				
1 Para la compra y edicion de las obras literarias de D. Olegario V. Andrade. (Ley N° 1408 del 30 de Junio de 1884.) Por una vez 22 000 \$.....	1 833,33	22 000		
2 Para la construccion del Colegio Nacional de La Plata. (Ley N° 1432 del 31 de Julio de 1884). Por una vez 50 000 \$	4 166,66	50 000		
3 Para establecimiento de Escuelas Normales en las Provincias que lo soliciten. (Ley de 13 de Octubre de 1875).....	1 000	12 000		
4 Para construccion del Colegio Nacional de Mendoza 50 000 \$ por una vez. (Ley N° 1434 del 31 de Julio de 1884).....	4 166,66	50 000		
5 Para construccion de un edificio destinado á la Escuela de Ingenieros de San Juan. (Ley N° 1331 del 1° de Octubre de 1883). Por una vez 34 233 \$ 68 cs.....	2 852,81	34 233,68		
6 Para refaccion de los edificios del Colegio Nacional de San Luis y de la Escuela Graduada Anexa. (Art. 2° de la Ley de 18 de Octubre de 1881). (Por una vez 12 400 \$).....	1 033,33	12 400		
Totales del Inciso.....	—	180 633,68	15 052,79	180 633,68
TOTALES GENERALES...	—	—	437 042,69	5 244 512,48

Departamento de Justicia, Culto é Instruccion Pública

RESÚMEN		AL MES	AL AÑO
		\$ m/n	\$ m/n
Inciso 1°	Ministerio.....	3 807	45 684
» 2°	Corte Suprema.....	6 695,66	80 347,92
» 3°	Juzgados de Seccion.....	12 214	146 568
» 4°	Justicia de la Capital	51 337	616 044
» 5°	Cárceles	17 272	207 264
» 6°	Gastos de Justicia	3 400	40 800
» 7°	Arzobispado.....	3 044	36 528
» 8°	Obispos.....	8 078	96 936
» 9°	Gastos del Culto	15 983,27	191 799,24
» 10°	Instruccion Superior.....	42 442,66	509 311,52
» 11°	Fomento de Instruccion Superior	9 033,33	108 399,96
» 12°	Instruccion Secundaria	43 563	522 756
» 13°	Escuelas Normales.....	47 968	575 616
» 14°	Fomento de Instruccion Secundaria	25 939,66	311 275,92
» 15°	Instruccion Primaria	42 005	504 060
» 16°	Fomento de Instruccion Primaria	84 333	1 011 996
» 17°	Instituto de Sordo-Mudos.....	479	5 748
» 18°	Jubilaciones y Retiros	1 395,52	16 743,84
» 19°	Gastos de Instruccion Pública	3 000	36 000
» 20°	Leyes Especiales	15 052,79	180 633,68
TOTALES GENERALES.....		437 042.69	5 244 512.48



ANEXO E

DEPARTAMENTO DE GUERRA



1885



ANEXO E

DEPARTAMENTO DE GUERRA

	ITEM		INCISO	
	MES	AÑO	MES	AÑO
	\$ ^{m/n}	\$ ^{m/n}	\$ ^{m/n}	\$ ^{m/n}
INCISO 1°				
MINISTERIO				
<i>Item 1</i>				
1 Señor Ministro.....	775			
2 Sub-Secretario.....	400			
3 Auditor de Guerra.....	400			
4 Oficial Mayor.....	250			
5 Dos Directores de Seccion á \$ 200 c/u.....	400			
6 Dos Oficiales á \$ 100 c/u.....	200			
7 Tres Oficiales Auxiliares á \$ 65 c/u.....	195			
8 Tres Escribientes á \$ 52 c/u.....	156			
9 Sargento Mayor.....	137,50			
10 Tres Capitanes á \$ 102,85 c/u.....	308,55			
11 Dos Tenientes 1 ^{os} á \$ 90,75 c/u.....	181,50			
12 Dos Ordenanzas á \$ 40 c/u.....	80			
13 Gastos de oficina y secretaria.....	100			
14 Gastos de etiqueta.....	100			
<i>Oficina de Contabilidad</i>				
15 Contador (Tenedor de Libros).....	180			
16 Contador Auxiliar.....	90			
17 Escribiente.....	50			
	4 003,55	48 042,60		
A la vuelta.....	—	48 042,60	—	—

	ITEM		INCISO	
	MES	AÑO	MES	AÑO
	\$ ^{m/n}	\$ ^{m/n}	\$ ^{m/n}	\$ ^{m/n}
<i>De la vuelta.....</i>	—	48 042	—	—
<i>Edecanes del Señor Ministro</i>				
<i>Item 2</i>				
1 Dos Tenientes Coroneles á \$ 192,50 c/u....	385			
2 Sargento Mayor.....	137,50			
3 Ordenanza.....	40			
4 Sobre-sueldo para los tres Edecanes á \$ 40 c/u.....	120			
	682,50	8 190		
Totales del Inciso.....	—	56 232,60	4 686,05	56 232,60
INCISO 2º				
Estado Mayor General				
<i>Item 1</i>				
1 Jefe del Estado Mayor.....	500			
2 Teniente Coronel (Secretario).....	192,50			
3 Id. id. (Ayudante).....	192,50			
4 Sargento Mayor (id.).....	135,50			
PRIMERA SECCION				
5 Ayudante General (Coronel).....	253			
6 Diez Teniente Coroneles (Gefes de Mesa) á \$ 192,50 c/u.....	1 925			
7 Seis Sarjentos Mayores á \$ 137,50 c/u.....	825			
8 Ocho Capitanes á \$ 102,85 c/u.....	822,80			
9 Seis Tenientes 1ºs á \$ 90,75 c/u.....	544,50			
10 Cuatro Tenientes 2ºs á \$ 78,65 c/u.....	314,60			
11 Dos Ordenanzas á \$ 40 c/u.....	80			
12 Cuatro Coroneles de la Comision Superior Inspectora del Colejio Militar á \$ 253 c/u	1 012			
<i>Oficina de Procedimientos</i>				
13 Teniente Coronel (Fiscal Militar perma- nente).....	192,50			
14 Capitan Secretario.....	102,85			
<i>Detall General</i>				
15 Coronel (Jefe del Detall).....	253			
<i>Al frente.....</i>	7 345,75	—	4 686,05	56 232,60

	ITEM		INCISO	
	MES	AÑO	MES	AÑO
	\$ ^{m/n}	\$ ^{m/n}	\$ ^{m/n}	\$ ^{m/n}
<i>Del frente.....</i>	7 345,75	-	4 686,05	56 232,60
16 Teniente Coronel.....	192,50			
17 Sarjento Mayor.....	137,50			
18 Tres Capitanes á \$ 102,85 c/u.....	308,55			
19 Dos Tenientes 1 ^{os} á \$ 90,75 c/u.....	181,50			
20 Dos id. 2 ^{os} á \$ 78,65 c/u.....	137,30			
21 Ordenanza.....	30			
<i>Gastos</i>				
22 De Escritorios para el Estado Mayor General y Fiscalia.....	30			
23 Forraje para cuatro caballos al servicio del detall.....	80			
24 Adquisicion de obras para la Biblioteca y suscripcion á revistas militares.....	50			
	8 493,10	101 917,20		
SECCION SEGUNDA				
INSPECCION DE ARMAS				
<i>Artilleria</i>				
<i>Item 2</i>				
1 Inspector.....	400			
2 Teniente Coronel.....	192,50			
3 Sarjento Mayor.....	137,50			
4 Dos Capitanes á \$ 102,85 c/u.....	205,70			
5 Dos Tenientes 1 ^{os} á \$ 90,75.....	181,50			
<i>Infanteria</i>				
6 Inspector.....	400			
7 Teniente Coronel.....	192,50			
8 Sarjento Mayor.....	137,50			
9 Dos Capitanes á \$ 102,85 c/u.....	205,70			
10 Dos Tenientes 1 ^{os} á \$ 90,75 c/u.....	181,50			
<i>Caballeria</i>				
11 Inspector.....	400			
12 Teniente Coronel.....	192,50			
13 Sarjento Mayor.....	137,50			
14 Dos Capitanes á \$ 102,85 c/u.....	205,70			
15 Dos Tenientes 1 ^{os} á \$ 90,75 c/u.....	181,50			
<i>A la vuelta....</i>	3 351,60	101 917,20	4 686,05	56 232,60

	ITEM		INCISO	
	MES	AÑO	MES	AÑO
	\$ ^{m/n}	\$ ^{m/n}	\$ ^{m/n}	\$ ^{m/n}
<i>De la vuelta.....</i>	3 351,60	101 917,20	4 686,05	56 232,60
16 Para gastos de escritorio en las tres Inspecciones á \$ 10 c/u.....	30			
17 Sobre-sueldo á los tres Inspectores á \$ 30 c/u.....	90			
	3 471,60	41 659,20		
TERCERA SECCION				
<i>Sintoria Militar de la República y Comision de fojas de servicio</i>				
<i>Item 3</i>				
1 Gefe.....	400			
2 Coronel.....	253			
3 Tres Tenientes Coroneles á \$ 192,50 c/u...	577,50			
4 Capitan Secretario.....	102,85			
5 Ordenanza.....	30			
6 Para gastos de escritorio.....	10			
	1 373,35	16 480,20		
CUARTA SECCION				
<i>Ingenieros Militares</i>				
<i>Item 4</i>				
1 Coronel, Gefe.....	253			
2 Dos Tenientes Coroneles (Ingenieros) á \$ 192,50 c/u.....	385			
3 Dos Capitanes (Ayudantes) á \$ 102,85 c/u.	205,70			
4 Tres Tenientes 1 ^{os} (Ayudantes) á 90,75 c/u.	272,25			
5 Ordenanza.....	30			
6 Para gastos de oficina.....	50			
	1 195,95	14 351,40		
QUINTA SECCION				
DIRECCION GENERAL DEL PARQUE				
<i>Talleres y Depósitos militares</i>				
<i>Item 5</i>				
1 Director General de talleres y fábricas militares.....	414			
2 Teniente Coronel (Jefe del Detall).....	192,50			
3 Teniente Coronel (Interventor).....	192,50			
4 Teniente Coronel (Inspector de Talleres)..	192,50			
5 Tenedor de Libros.....	135			
<i>Al frente.....</i>	1 126,50	174 408	4 686,05	56 232,60

	ITEM		INCISO		
	MES	AÑO	MES	AÑO	
	\$ ^{m/n}	\$ ^{m/n}	\$ ^{m/n}	\$ ^{m/n}	
<i>Del frente.....</i>	1	126,50	174 408	4 686,05	56 232,60
6 Cajero.....		137,50			
7 Dos Escribientes á \$ 50 c/u.....		100			
8 Dos Tenientes Coroneles, Comandantes del Polvorin á \$ 192,50 c/u.....		385			
9 Guarda almacén 1º.....		85			
10 Id. id. 2º.....		75			
11 Guarda pólvora.....		52			
12 Ingeniero mecánico.....		233			
13 Mecánico.....		135			
14 Químico.....		100			
15 Dibujante.....		52			
16 Ordenanza.....		40			
17 Dos Ordenanzas á \$ 20 c/u.....		40			
18 Gastos menores de escritorio.....		35			
19 Forraje de dos caballos á \$ 15 c/u.....		30			
20 Para acarreos.....		50			
<i>Talleres</i>					
21 Mecánico, maestro mayor armero.....		155			
22 Taller de composturas y armas de fuego—operarios.....		930			
23 Taller de composturas y armas blancas—operarios.....		517			
24 Mecánico, maestro mayor herrero.....		93			
25 Taller de fraguadores.....		500			
26 Taller de limadores y ajustadores.....		350			
27 Maestro carpintero.....		88			
28 Taller de obra blanca—operarios.....		350			
29 Id. aserraderos, torneros y rodados—operarios.....		500			
30 Artesano talabartero.....		68			
31 Taller operarios.....		210			
32 Id. cortadores y costureros—operarios.....		310			
33 Mecánico maestro mayor.....		93			
34 Taller de construcción de máquinas—operarios.....	1	300			
35 Mecánico fundidor.....		93			
36 Taller de fundición de bronce y fierro—operarios.....		600			
37 Mecánico, maestro mayor de cartuchos metálicos.....		93			
38 Taller de cartuchos metálicos—operarios.....	1	300			
39 Ayudante, maestro mayor de mistos.....		68			
40 Taller de fulminantes—operarios.....		155			
41 Id. de cartuchos de cañon y envases de cartuchos metálicos—operarios.....		350			
42 Id. de Pirotecnica—operarios.....		230			
<i>A la vuelta.....</i>	11	029	174 408	4 686,05	56 232,60

	ITEM		INCISO	
	MES	AÑO	MES	AÑO
	\$ ^{m/n}	\$ ^{m/n}	\$ ^{m/n}	\$ ^{m/n}
<i>De la vuelta.....</i>	11 029	174 408	4 686,05	56 232,60
43 Maquinistas y foguistas.....	259			
44 Capataz mayordomo.....	68			
45 Idem.....	42			
46 Peones.....	400			
<i>Escuela de operarios</i>				
47 Sub-Preceptor.....	42			
48 Libros, útiles de escritorio y dibujo.....	150			
<i>Gastos de los Talleres</i>				
49 Consumo de carbon.....	800			
50 Varios artículos para movimiento de las máquinas.....	650			
51 Alumbrado y consumo de gas.....	70			
52 Fallas de Caja.....	10			
	13 520	162 240		
<i>Fabrica de Pólvera</i>				
<i>Item 6</i>				
1 Ingeniero Director.....	310			
2 Id. Mecánico.....	165			
3 Id. id.....	155			
4 Id. id. maestro de pólvora.....	155			
5 Guarda almacen mayordomo.....	103			
6 Tenedor de Libros.....	103			
7 Oficial Habilitado Cajero.....	85			
8 Telegrafista, ayudante de almacen.....	50			
9 Mecánico Ajustador.....	103			
10 Tres id. torneros á \$ 82 c/u.....	246			
11 Cinco Mecánicos foguistas y maquinistas á \$ 62 c/u.....	310			
12 Seis mecánicos operarios para refinacion á \$ 51 c/u.....	306			
13 Diez Oficiales mecánicos para id. á \$ 41 c/u.....	410			
14 Cuatro mecánicos graneadores á \$ 51 c/u.....	204			
15 Seis Oficiales mecánicos id. á \$ 41 c/u.....	246			
16 Tres Mecánicos herreros fraguadores á \$ 72 c/u.....	216			
17 Cuatro Maestros artesanos carpinteros toneleros á \$ 60 c/u.....	240			
18 Dos Maestros artesanos albañiles á \$ 50 c/u.....	100			
19 Seis artesanos peones á \$ 25 c/u.....	150			
<i>Al frente.....</i>	3 657	336 648	4 686,05	56 232,60

	ITEM		INCISO	
	MES	AÑO	MES	AÑO
	\$ ^{m/n}	\$ ^{m/n}	\$ ^{m/n}	\$ ^{m/n}
<i>Del frente</i>	3 657	336 648	4 686,05	56 232,60
<i>Gastos de la Fábrica</i>				
20 De combustibles.....	800			
21 Para materias primas.....	500			
22 Para herramientas, reparacion de máquinas, edificio y plantaciones.....	300			
23 Forraje para dos caballos á \$ 10 c/u.....	20			
24 Gastos de dibujo y escritorio.....	10			
25 Para instrumentos de precision y pruebas experimentales.....	50			
26 Para suscripcion á revistas científicas y para biblioteca.....	50			
27 Para correos.....	50			
	5 437	65 244		
SESTA SECCION				
COMISARIA GENERAL DE GUERRA				
<i>Diraccion</i>				
<i>Item 7</i>				
1 Comisario General.....	350			
2 Teniente Coronel (Encargado del Establecimiento).....	192,50			
3 Capitan ayudante.....	102,85			
4 Ordenanza.....	25			
<i>Despacho</i>				
5 Oficial Mayor.....	250			
6 Sargento Mayor (Oficial 1º).....	137,50			
7 Capitan (Oficial 2º).....	102,85			
8 Capitan Archivero.....	102,85			
9 Dos Tenientes 1ºs (Oficiales de mesa) á \$ 90,75 c/u.....	181,50			
10 Cuatro Tenientes 2ºs (Oficiales de mesa) á \$ 78,65 c/u.....	314,60			
11 Dos Sub-Tenientes (Escribientes) á \$ 66,55 c/u.....	133,10			
<i>Oficina de Pagos</i>				
12 Teniente Coronel (Gefe de Oficina).....	192,50			
13 Sargento Mayor (Tenedor de Libros).....	137,50			
14 Sub-Teniente (Escribiente).....	60			
<i>A la vuelta</i>	2 282,75	401 892	4 686,05	56 232,60

	ITEM		INCISO	
	MES	AÑO	MES	AÑO
	\$ ^{m/n}	\$ ^{m/n}	\$ ^{m/n}	\$ ^{m/n}
<i>De la vuelta</i>	2 282,75	401 892	4 686,05	56 232,60
15 Cuatro Tenientes Coroneles (Auxiliares Pagadores á \$ 192,50 c/u).....	770			
16 Cuatro Capitanes á \$ 102,85 c/u.....	411,40			
17 Ocho Ordenanzas á \$ 20 c/u.....	160			
18 Dos Tenientes Coroneles (Habilitados) á \$ 192,50 c/u.....	385			
19 Dos Tenientes 1 ^{os} (Ayudantes) á \$ 90,75 c/u.....	181,50			
20 Para viaticos de auxiliares y gastos en el pago del Ejército.....	1 100			
21 Para fallas de Caja.....	150			
<i>Tesoreria y Contabilidad</i>				
22 Teniente Coronel (Tesorero).....	192,50			
23 Sarjento Mayor (Id. auxiliar).....	137,50			
24 Sub-Teniente (Ayudante).....	66,55			
25 Fallas de Caja.....	20			
26 Teniente Coronel (Tenedor de Libros).....	192,50			
27 Capitan (Tenedor de Libros).....	102,85			
28 Sub-Teniente (Ayudante).....	66,55			
29 Ordenanza.....	20			
<i>Almacenes y Movimiento</i>				
30 Teniente Coronel (Guarda-almacen 1 ^o).....	192,50			
31 Teniente 1 ^o (Guarda-almacen 2 ^o).....	90,75			
32 Sarjento Mayor (Encargado del movimiento).....	137,50			
33 Capitan (Ayudante).....	102,85			
34 Dos Capitanes (Encargados de conducir carga) á \$ 102,85 c/u.....	205,70			
35 Dos Tenientes 1 ^{os} (Ayudantes de conducir carga á \$ 90,75).....	181,50			
36 Capataz.....	42			
37 Cuatro Ordenanzas á \$ 21 c/u.....	84			
38 Un idem.....	31			
<i>Talleres</i>				
39 Capitan Gefe de Taller.....	102,85			
40 Teniente 1 ^o (Ayudante).....	90,75			
41 Teniente 2 ^o (Encargado de la tienda).....	78,65			
42 Sub-Teniente (Ayudante id.).....	66,55			
43 Id. (Escribiente).....	66,55			
44 Ordenanza.....	21			
<i>Al frente</i>	7 733,25	401 892	4 686,05	56 232,60

	ITEM		INCISO	
	MES	AÑO	MES	AÑO
	\$ ^{m/12}	\$ ^{m/12}	\$ ^{m/12}	\$ ^{m/12}
<i>Del frente.....</i>	7 733,25	401 892	4 686,05	56 232,60
<i>Comisarias Divisionarias</i>				
45 Tres Tenientes Coroneles (Comisarios) á \$ 192,50 c/u.....	577,50			
46 Tres Capitanes (Ayudantes) á \$ 102,85 c/u.	308,55			
47 Tres Tenientes 1 ^{os} (Cajeros) á \$ 90,75 c/u..	272,25			
48 Para gastos.....	40			
<i>Gastos</i>				
49 Para publicaciones é impresiones.....	150			
50 Para alumbrado.....	200			
51 Para acarreo.....	200			
52 Jornales y gastos menores.....	400			
53 Lanchajes y fletes por agua.....	600			
54 Fletes de carretas.....	1 000			
55 Alquiler de casa.....	350			
56 Gastos de escritorio para toda la reparacion.....	50			
	11,881,55	142 578,60		
<i>Instrumentos y útiles de Rancho</i>				
<i>Item 8</i>				
1 Para la compra de instrumentos de música y útiles de rancho.....	500	6 000		
SÉTIMA SECCION				
CUERPO DE SANIDAD MILITAR				
<i>Item 9</i>				
1 Cirujano Mayor Director de Sanidad.....	360			
2 Tres Cirujanos principales á \$ 250 c/u.....	750			
3 Cuatro Cirujanos de division á \$ 206 c/u..	824			
4 Un Cirujano de division para el Hospital Militar de Patagones.....	200			
5 Doce Cirujanos de Brigada á \$ 186 c/u... 2 232				
6 Siete Cirujanos de cuerpo á \$ 180 c/u.... 1 260				
7 Siete Practicantes á \$ 100 c/u..... 700				
8 Cuatro Practicantes (Capital) á \$ 67 c/u.. 268				
9 Seis Practicantes (id.) á \$ 52 c/u..... 312				
10 Farmaceutico Inspector de drogas..... 100				
11 Veinte Farmaceuticos á \$ 78 c/u..... 1 560				
12 Dos Ayudantes de Botica á \$ 31 c/u..... 62				
13 Medicamentos, instrumentos de Cirujia y útiles de Botica.....	2 000			
<i>A la vuelta.....</i>	10 628	550 470,60	4 686,05	56 232,60

	ITEM		INCISO	
	MES	AÑO	MES	AÑO
	\$ ^{m/n}	\$ ^{m/n}	\$ ^{m/n}	\$ ^{m/n}
<i>De la vuelta</i>	10 628	550 470,60	4 686,05	56 232,60
14 Alquiler de casas para enfermerías.....	100			
15 Alimentación especial para quince Hospitales de Fronteras.....	200			
<i>Compañía de Enfermeros</i>				
16 Diez enfermeros á \$ 20 c/u.....	200			
17 Diez id. á \$ 16 c/u.....	160			
18 Cuarenta id. á 12 \$ c/u.....	480			
<i>Hospital Militar de la Capital</i>				
19 Teniente Coronel (Jefe Militar).....	192,50			
20 Sargento Mayor Ecónomo y habilitado.....	137,50			
21 Secretario Contador.....	100			
22 Capellan.....	46			
23 Escribiente.....	40			
24 Mayordomo.....	21			
25 Artesano, Carpintero.....	30			
26 Ordenanza, Despensero.....	17			
27 Id. Guarda Ropa.....	17			
28 Cocinero.....	21			
29 Idem.....	21			
30 Sirviente Quintero.....	16			
31 Ordenanza (Cabo de Botica).....	18			
32 Seis enfermeros á \$ 17 c/u.....	102			
33 Seis id. á \$ 16 c/u.....	96			
34 Catorce id. á \$ 12 c/u.....	168			
35 Enfermero peon de Botica.....	12			
36 Dos Cocineros auxiliares á \$ 12 c/u.....	24			
37 Gastos internos y alumbrado.....	1 000			
38 Alquiler de casa.....	300			
39 Id. id. para practicantes.....	60			
40 Gastos menores de escritorio.....	20			
41 Forraje para un caballo.....	20			
	14 247	170 964		
ESTADOS MAYORES				
<i>Activo</i>				
<i>Item 10</i>				
1 Cuatro Tenientes Generales á \$ 500 c/u...	2 000			
2 Ocho Generales de Division á \$ 400 c/u...	3 200			
3 Tres Generales de Brigada á \$ 350 c/u.....	1 050			
4 Treinta y seis Coroneles á \$ 253 c/u.....	9 108			
<i>Al frente</i>	15 358	721 434,60	4 686,05	56 232,60

	ITEM		INCISO	
	MES	AÑO	MES	AÑO
	\$ ^{m/n}	\$ ^{m/n}	\$ ^{m/n}	\$ ^{m/n}
<i>Del frente</i>	15 358	721 434,60	4 686,05	56 232,60
5 Ocho Tenientes Coronales á \$ 192,50 c/u.	1 540			
6 Vicario General.....	200			
7 Cuatro Sargentos Mayores á \$ 137 c/u....	548			
<i>De Reserva</i>				
8 Sesenta y dos Tenientes Coronales á \$ 80 c/u.....	4 960			
9 Noventa y cinco Sargentos Mayores á \$ 55 c/u.....	5 225			
10 Cuarenta y seis Capitanes á \$ 37 c/u.....	1 702			
11 Siete Tenientes 1 ^{os} á \$ 32 c/u.....	224			
12 Ocho Tenientes 2 ^{os} á \$ 27 c/u.....	216			
13 Seis Sub-Tenientes á \$ 22 c/u.....	132			
	30 105	361 260		
Totales del Inciso	—	1 082 694,60	90 224,55	1 082 694,60
INCISO 3°				
Guerreros de la Independencia				
<i>Item 1</i>				
1 Dos Tenientes Generales á \$ 500 c/u.....	1 000			
2 General de Division.....	400			
3 Coronel.....	253			
4 Teniente Coronel.....	192,50			
5 Dos Capitanes á \$ 102,85 c/u.....	205,70			
6 Ayudante Mayor.....	96,80			
7 Cuatro Tenientes 1 ^{os} á \$ 90,75 c/u.....	363			
8 Dos Alfereces á \$ 66,55 c/u.....	133,10			
9 Tres Sargentos 1 ^{os} á \$ 13 c/u.....	39			
10 Dos Sargentos 2 ^{os} á \$ 11 c/u.....	22			
11 Cabo 1°.....	10			
12 Id 2°.....	9			
13 Once Soldados á \$ 8 c/u.....	88			
14 Sobre sueldo á los individuos de tropa á \$ 11 c/u.....	198			
	3 010,10	36 121,20		
Totales del Inciso	—	36 121,20	3 010,10	36 121,20
<i>A la vuelta.....</i>	—	—	97 920,70	1 175 048,40

	ITEM		INCISO	
	MES	AÑO	MES	AÑO
	\$ ^{m/n}	\$ ^{m/n}	\$ ^{m/n}	\$ ^{m/n}
<i>De la vuelta</i>	—	—	97 920,70	1 175 048,40
INCISO 4°				
Estados Mayores Divisionarios				
PRIMERA DIVISION				
<i>Capital</i>				
<i>Item 1</i>				
1 General de Division.....	400			
2 Teniente Coronel.....	192,50			
3 Tres Sargentos Mayores á \$ 137,50 c/u.....	412,50			
4 Dos Capitanes á \$ 102,85 c/u.....	205,70			
5 Dos Tenientes 1 ^{ros} á \$ 90,75 c/u.....	181,50			
6 Dos Tenientes 2 ^{os} á \$ 78,65 c/u.....	157,30			
7 Dos Sub-Tenientes á \$ 66,55 c/u.....	133,10			
8 Veterinario Inspector.....	60			
9 Gastos de escritorio.....	10			
10 Sobre sueldo al General de Division.....	50			
	1 802,60	21 631,20		
SEGUNDA DIVISION				
<i>Rio Negro</i>				
<i>Item 2</i>				
1 General de Division.....	400			
2 Tres Coroneles (Jefes de Brigada) á \$ 253 c/u.....	759			
3 Nueve Tenientes Coroneles á 192,50 c/u... 1	732,50			
4 Catorce Sarjentos Mayores á \$ 137,50 c/u 1	925			
5 Ocho Capitanes á \$ 102,85 c/u.....	822,80			
6 Seis Tenientes 1 ^{os} á \$ 90,75 c/u.....	544,50			
7 Seis Tenientes 2 ^{os} á \$ 78,65.....	471,90			
8 Cuatro Sub-Tenientes á \$ 66,55 c/u.....	266,20			
9 Capellan.....	50			
10 Dos Herreros á \$ 36 c/u.....	72			
11 Carpintero.....	36			
12 Talabartero.....	36			
13 Gastos de escritorio para la Comandancia..	10			
14 Gastos de escritorio para las tres Brigada á \$ 5 c/u.....	15			
15 Sobre sueldo al General de Division.....	50			
16 Sobre sueldo á los tres Jefes de Brigada á \$ 30 c/u.....	90			
<i>Escolta de la Division</i>				
17 Capitan (Gefe).....	102,85			
<i>Al frente</i>	7 383,75	21 631,20	97 920,70	1 175 048,40

	ITEM		INCISO	
	MES	AÑO	MES	AÑO
	\$ ^{m/n}	\$ ^{m/n}	\$ ^{m/n}	\$ ^{m/n}
<i>Del frente.....</i>	7 383,75	21 631,20	97 920,70	1 175 048,40
18 Teniente 2°.....	78 65			
19 Sarjento 2°.....	11			
20 Cabo 1°.....	10			
21 Cabo 2°.....	9			
2 Veinte y un soldado á \$ 8 c/u.....	168			
	<u>7 660,40</u>	91 924,80		
TERCERA DIVISION				
<i>Pampa Central</i>				
<i>Item 3</i>				
1 General de Division.....	400			
2 Tres Coroneles (Jefes de brigada) á \$ 253 c/u.....	759			
3 Nueve Tenientes Coroneles á \$ 193,50 c/u....	1 741,50			
4 Ocho Sargentos Mayores á \$ 137,50 c/u....	1 100			
5 Cuatro Capitanes á \$ 102,85 c/u.....	411,40			
6 Seis Tenientes 1° á \$ 90,75 c/u.....	544,50			
7 Seis Tenientes 2° á \$ 78,65 c/u.....	471,90			
8 Cuatro Sub Tenientes á \$ 66,55 c/u.....	266,20			
9 Capellan.....	50			
10 Dos herreros á \$ 36 c/u.....	72			
11 Dos carpinteros á \$ 36 c/u.....	72			
12 Artesano (talabartero).....	36			
13 Gastos de escritorio para la Comandancia.	10			
14 Gastos de escritorio para las tres Brigadas á \$ 5 c/u.....	15			
15 Sobre sueldo al General de Division.....	50			
16 Sobre sueldo á los tres Gefes de Brigada á \$ 30 c/u.....	90			
17 Capitan Gefe de la Escolta.....	102,85			
18 Teniente 2°.....	78,65			
19 Sargento 2°.....	11			
20 Cabo 1°.....	10			
21 Cabo 2°.....	9			
22 Veinte y un soldado á \$ 8 c/u.....	168			
	<u>6 469</u>	77 628		
CUARTA DIVISION				
<i>Chaco y Misiones</i>				
<i>Item 4</i>				
1 General de Division.....	400			
2 Tres Coroneles (Gefe de Brigada) á \$ 253 c/u.....	759			
3 Seis Tenientes Coroneles á \$ 193,50 c/u....	1 161			
4 Seis Sargentos Mayores á \$ 137,50 c/u.....	825			
5 Cuatro Capitanes á \$ 102,85 c/u.....	411,40			
<i>A la vuelta.....</i>	3 556,40	191 184	97 920,70	1 175 048,40

	ITEM		INCISO	
	MES	AÑO	MES	AÑO
	\$ ^{m/n}	\$ ^{m/n}	\$ ^{m/n}	\$ ^{m/n}
<i>De la vuelta</i>	3 556,40	191 184	97 920,70	1 175 048,40
6 Cuatro Tenientes 1 ^{os} á \$ 90,75 c/u.....	363			
7 Cuatro Tenientes 2 ^{os} á \$ 78,65 c/u.....	314,60			
8 Cuatro Sub Tenientes á \$ 66,55 c/u.....	266,20			
9 Capellan.....	50			
10 Dos Oficiales mecánicos (herrereros) á \$ 36 c/u.....	72			
11 Dos Artesanos (carpinteros) á \$ 36 c/u.....	72			
12 Talabartero.....	36			
13 Gastos de escritorio para la Comandancia.	10			
14 Gasto de escritorio para las tres Brigadas á \$ 5 c/u.....	15			
15 Sobre sueldo al General de Division.....	50			
16 Sobre sueldo á los tres Gefes de Brigada á \$ 30 c/u.....	90			
	4 895,20	58 742,40		
Totales del Inciso.....	—	249 926,40	20 827,20	249 926,40
INCISO 5°				
E J É R C I T O				
ARTILLERIA				
<i>Regimiento 1°</i>				
<i>Item 1</i>				
1 Coronel (Gefe del Regimiento).....	253			
2 Teniente Coronel (2° Gefe).....	193,50			
3 Cuatro Sargentos Mayores (Gefes de Es- cuadron) á 137,50 c/u.....	550			
4 Dos Capitanes (Ayudantes) á \$ 102,85 c/u.	205,70			
5 Dos Tenientes 1 ^{os} (id.) á \$ 90,75 c/u.....	181,50			
6 Cuatro Porta Estandarte á \$ 66,55 c/u.....	266,20			
7 Ocho Capitanes á \$ 102,85 c/u.....	822,80			
8 Ocho Tenientes 1 ^{os} á \$ 90,75 c/u.....	726			
9 Ocho Tenientes 2 ^{os} á \$ 78,65 c/u.....	609,20			
10 Ocho Alfereces á \$ 66,55 c/u.....	532,40			
11 Director de Banda.....	72			
12 Sarjento de Brigada.....	14			
13 Id. 1° de Cornetas.....	13			
14 Id. 1° de Música.....	13			
15 Cuatro Sarjentos 2 ^{os} á \$ 11 c/u.....	44			
16 Cabo 1° de Cornetas.....	10			
17 Cuatro Cabos 1 ^{os} de Música á \$ 10 c/u.....	40			
<i>Al frente.....</i>	4 546,30	—	118 747,90	1 424 974,80

	ITEM		INCISO	
	MES	AÑO	MES	AÑO
	\$ ^{m/n}	\$ ^{m/a}	\$ ^{m/n}	\$ ^{m/a}
<i>Del frente.....</i>	4 546,30	—	118 747,90	1 424 974,80
18 Ocho Sarjentos 1 ^{os} de Compañía á \$ 13 c/u.....	104			
19 Treinta y dos id. 2 ^{os} de Compañía á \$ 11 c/u.....	352			
20 Treinta y dos Cabos 1 ^{os} á \$ 10 c/u.....	320			
21 Treinta y dos id. 2 ^{os} á \$ 9 c/u.....	288			
22 Quince Músicos á \$ 9 c/u.....	135			
23 Ocho Cornetas á \$ 9 c/u.....	72			
24 Ocho Tambores á \$ 9 c/u.....	72			
25 Cuatrocientos Artilleros á \$ 8 c/u.....	3 200			
26 Gastos de escritorio.....	7			
	9 096,30	109 155,60		
<i>Regimiento 2º</i>				
<i>Item 2</i>				
Igual al anterior.....	9 096,30	109 155,60		
BATALLON ARTILLERIA DE PLAZA				
<i>Plana Mayor</i>				
<i>Item 3</i>				
1 Teniente Coronel (Jefe).....	103,50			
2 Sarjento Mayor (2º id.).....	137,50			
3 Capitan (Ayudante).....	102,85			
4 Teniente 1º (id.).....	90,75			
5 Sub-Teniente (Abanderado).....	66,55			
6 Sarjento 2º de Cornetas.....	11			
7 Cabo 1º de idem.....	10			
8 Cinco Trompas á \$ 9 c/u.....	45			
9 Seis Tambores á \$ 9 c/u.....	54			
10 Gastos de escritorio.....	6			
<i>Compañías</i>				
11 Cuatro Capitanes á \$ 102,85 c/u.....	411,40			
12 Cuatro Tenientes 1 ^{os} á \$ 90,75 c/u.....	363			
13 Cuatro id. 2 ^{os} á \$ 78,65 c/u.....	314,60			
14 Cuatro Sub-Tenientes á 66,55 c/u.....	266,20			
15 Cuatro Sarjentos 1 ^{os} á \$ 13 c/u.....	52			
16 Diez y seis id. 2 ^{os} á 11 c/u.....	176			
17 Diez y seis Cabos 1 ^{os} á \$ 10 c/u.....	160			
18 Diez y seis id. 2 ^{os} á \$ 9 c/u.....	144			
19 Ciento sesenta soldados á \$ 8 c/u.....	1 280			
	3 884,35	46 612,20		
<i>A la vuelta.....</i>	—	264 923,40	118 747,90	1 424 974,80

	ITEM		INCISO	
	MES	AÑO	MES	AÑO
	\$ ^{m/n}	\$ ^{m/n}	\$ ^{m/n}	\$ ^{m/n}
<i>De la vuelta.....</i>	-	264 923,40	118 747,90	1 424 974,80
INFANTERIA				
<i>Plana Mayor de seis Regimientos</i>				
<i>Item 4</i>				
1 Seis Coroneles á \$ 253 c/u.....	1 518			
2 Doce Capitanes Ayudantes á 102,85 c/u.....	1 234,20			
3 Gastos de escritorio para los seis Regimientos á \$ 6 c/u.....	36			
<i>Doce Batallones de cuatro Compañías</i>				
4 Doce Tenientes Coroneles (Jefes de Batallón) á \$ 192,50 c/u.....	2 310			
5 Doce Sarjentos Mayores (2 ^{os} Jefes) á \$ 137,50 c/u.....	1 650			
6 Doce Capitanes (Ayudantes) á \$ 102,85 c/u.....	1 234,20			
7 Doce Tenientes 1 ^{er} (id.) á \$ 90,75 c/u.....	1 089			
8 Doce Sub-Tenientes de Bandera á \$ 66,55 c/u.....	798,60			
9 Doce Directores de Banda á \$ 72 c/u.....	864			
10 Doce Sarjentos 1 ^{os} de Música á 13 c/u.....	156			
11 Doce id. Cornetas á \$ 13 c/u.....	156			
12 Veinticuatro Sarjentos 2 ^{os} á \$ 11 c/u.....	264			
13 Doce Sarjentos 2 ^{os} de Corneta á \$ 11 c/u..	132			
14 Cuarenta y ocho Cabos 1 ^{os} de Música á 10 c/u.....	480			
15 Doce Cabos 1 ^{os} de Corneta á \$ 10 c/u.....	120			
16 Ochenta y cuatro Cornetas y Tambores á 9 c/u.....	756			
17 Ciento cincuenta y seis Músicos á \$ 9 c/u..	1 404			
18 Gastos de escritorio para doce Batallones á 6 c/u.....	72			
<i>Compañías</i>				
19 Cuarenta y ocho Capitanes á \$ 102,85 c/u.....	4 936,80			
20 Cuarenta y ocho Tenientes 1 ^{os} á \$ 90,75 c/u.....	4 356			
21 Cuarenta y ocho id. 2 ^{os} á \$ 78,65 c/u.....	3 775,20			
22 Cuarenta y ocho Sub-Tenientes á \$ 66,55 c/u.....	3 194,40			
23 Cuarenta y ocho Sarjentos 1 ^{os} á \$ 13 c/u....	624			
24 Ciento noventa y dos id. 2 ^{os} á \$ 11 c/u.....	2 112			
25 Ciento noventa y dos Cabos 1 ^{os} á \$ 10 c/u.....	1 920			
26 Ciento noventa y dos id. 2 ^{os} á \$ 9 c/u.....	1 728			
27 Tres mil veinticuatro Soldados á \$ 8 c/u....	24 192			
	61 112,40	733 348,80		
<i>Al frente.....</i>	-	998 272,20	118 747,90	1 424 974,80

	ITEM		INCISO	
	MES	AÑO	MES	AÑO
	\$ ^{m/n}	\$ ^{m/n}	\$ ^{m/n}	\$ ^{m/n}
<i>Del frente</i>	—	998 272,20	118 747,90	1 424 974,80
CABALLERIA				
<i>Plana Mayor de diez Regimientos</i>				
<i>Item 5</i>				
1 Diez Coroneles á \$ 253 c/u.....	2 530			
2 Diez Tenientes Coroneles á \$ 192,50 c/u...	1 925			
3 Diez Sarjentos Mayores á \$ 137,50 c/u.....	1 375			
4 Diez Capitanes Ayudantes á \$ 102,85 c/u..	1 028,50			
5 Veinte Tenientes 1 ^{os} á \$ 90,75 c/u.....	1 815			
6 Treinta Alfereces (Porta-Estandarte) á \$ 66,55 c/u.....	1 996,50			
7 Diez Sarjentos 1 ^{os} de Corneta á \$ 13 c/u...	130			
8 Diez id. 2 ^{os} de Corneta á \$ 11 c/u.....	110			
9 Diez Cabos 1 ^{os} de Corneta á 10 c/u.....	100			
10 Noventa Cornetas á \$ 9 c/u.....	810			
11 Diez Talabarteros á 36 c/u.....	360			
12 Veinte Cabos 1 ^{os} (Guias) á \$ 10 c/u.....	200			
13 Gastos de escritorio para los diez Reji- mientos á \$ 6 c/u.....	60			
<i>Compañías</i>				
14 Sesenta Capitanes á \$ 102,85 c/u.....	6 171			
15 Sesenta Tenientes 1 ^{os} á \$ 90,75 c/u.....	5 445			
16 Sesenta id. 2 ^{os} á \$ 78,65 c/u.....	4 719			
17 Sesenta Alfereces á \$ 66,55 c/u.....	3.993			
18 Sesenta Sarjentos 1 ^{os} á \$ 13 c/u.....	780			
19 Doscientos cuarenta Sarjentos 2 ^{os} á \$ 11 c/u.....	2 640			
20 Doscientos cuarenta Cabos 1 ^{os} á \$ 10 c/u..	2 400			
21 Doscientos cuarenta id. 2 ^{os} á \$ 9 c/u.....	2 160			
22 Dos mil quinientos ochenta Soldados á \$ 8 c/u.....	20 640			
	61 388	736 656		
Totales del Inciso	—	1 734 928,201	144 577,35	1 734 928,20
INCISO 6°				
Guardia Nacional de la Capital				
<i>Plana Mayor de ocho Regimientos</i>				
<i>Item 1</i>				
1 Ocho Tenientes Coroneles á \$ 192,50 c/u..	1 540			
<i>A la vuelta</i>	1 540	—	263 325,25	3 159 903

	ITEM		INCISO	
	MES	AÑO	MES	AÑO
	\$ ^{m/n}	\$ ^{m/n}	\$ ^{m/n}	\$ ^{m/n}
<i>De la vuelta.....</i>	1 540	—	263 325,25	3 159 903
2 Ocho Capitanes á \$ 102,85 c/u.....	822,80			
3 Ocho Tenientes 1 ^{os} á \$ 90,75 c/u.....	726			
4 Ocho Sarjentos 1 ^{os} á 13 c/u.....	104			
5 Para alquiler de casa y gastos de escritorio de las ocho Mayorías á \$ 60 c/u.....	480			
	<u>3 672,80</u>	<u>44 073,60</u>		
Totales del Inciso.....	—	44 073,60	3 672,80	44 073,60
INCISO 7°				
Oficinas de Enganche				
<i>Item 1</i>				
1 Coronel.....	253			
2 Doce Teniente Coroneles 192,50 c/u.....	2 310			
3 Trece Capitanes á \$ 102,85 c/u.....	1 337,05			
4 Trece Tenientes 1 ^{os} á \$ 90,75 c/u.....	1 179,75			
5 Treinta y nueve Soldados á \$ 8 c/u.....	312			
6 Para alquiler de casa y gastos de escritorio para las trece oficinas á \$ 40 c/u.....	520			
	<u>5 911,80</u>	<u>70 941,60</u>		
Totales del Inciso.....	—	70 941,60	5 911,80	70 941,60
INCISO 8°				
Martin Garcia				
<i>Item 1</i>				
1 General de Division (Comandante Militar)	400			
2 Coronel (2° Gefe).....	253			
3 Sargento Mayor.....	137,50			
4 Dos Capitanes á \$ 102,85 c/u.....	205,70			
5 Dos Tenientes 1 ^{os} á \$ 90,75 c/u.....	181,50			
6 Sub Teniente.....	66,55			
7 Capellan.....	50			
8 Herrero.....	36			
9 Carpintero.....	36			
10 Albañil.....	36			
11 Gastos de Escritorio.....	10			
<i>Al frente.....</i>	<u>1 412,25</u>	<u>—</u>	<u>272 909,85</u>	<u>3 274 918,20</u>

	I T E M		I N C I S O	
	MES	AÑO	MES	AÑO
	\$ ^{m/n}	\$ ^{m/n}	\$ ^{m/n}	\$ ^{m/n}
<i>Del frente.....</i>	1 412,25		272 909,85	3 274 918,20
12 Gastos de Capilla.....	10			
13 Sobre sueldo al General de Division.....	50			
	1 472,25	17 667		
Totales del Inciso.....	-	17 667	1 472,25	17 667
INCISO 9°				
Vestuario y Equipo				
<i>Item 1</i>				
1 Para la compra de telas, confeccion del vestuario, correaje, mochilas, monturas y demás artículos de equipos.....	33 500	402 000		
Totales del Inciso.....	-	402 000	33 500	402 000
INCISO 10°				
R A N C H O				
<i>Item 1</i>				
1 Para el racionamiento de los Jefes y Oficiales, tropa y familias del Ejército.....	115 000	1 380 000		
Totales del Inciso.....	-	1 380 000	115 000	1 380 000
INCISO 11°				
I N D I O S				
<i>Item 1</i>				
1 Para racionamiento y sostenimiento de indios sometidos y auxiliares.....	12 000	144 000		
Totales del Inciso.....	-	144 000	12 000	144 000
<i>A la vuelta.....</i>	-	-	434 882,20	5 218 585,20

	ITEM		INCISO	
	MES	AÑO	MES	AÑO
	\$ ^{m/n}	\$ ^{m/n}	\$ ^{m/n}	\$ ^{m/n}
<i>De la vuelta.....</i>	—	—	434 882,10	5 218 585,20
INCISO 12°				
Academia Militar				
<i>Item 1</i>				
1 Director.....	200			
2 Escribiente (Secretario).....	60			
3 Ordenanza.....	30			
4 Gastos de Oficina.....	30			
5 Para la compra de Libros, Mapas, etc., etc.	100			
	420	5 040		
Totales del Inciso.....	—	5 040	420	5 040
INCISO 13°				
COLEGIO MILITAR				
<i>Plana Mayor</i>				
<i>Item 1</i>				
1 Director.....	350			
2 Teniente Coronel (Sub-Director).....	192,50			
3 Capitan (Habilitado).....	102,85			
4 Capitan de Artilleria (Profesor de Arma)..	102,85			
5 Capitan de Caballeria (Profesor de Arma)..	102,85			
6 Bibliotecario y Encargado de los Gabinete Científicos (Teniente).....	78,65			
7 Prensista encargado de la copia é impresion de Cursos.....	60			
8 Escribiente (Archivero).....	50			
9 Cuatro Ordenanzas á \$ 20 c/u.....	80			
10 Sarjento 2°.....	11			
11 Id. 2°s (Cornetas) á \$ 11 c/u.....	22			
12 Dos Tambores á \$ 8 c/u.....	16			
13 Dos Cornetas á \$ 8 c/u.....	16			
14 Dos Cabos 1°s (Porteros) á \$ 10 c/u.....	20			
15 Cuatro Cabos 1°s (Imajinarias) á \$ 10 c/u.	40			
16 Diez Soldados á \$ 8 c/u.....	80			
17 Artesano Carpintero.....	36			
18 Id. Peluquero.....	20			
19 Id. Sastre.....	20			
20 Id. Zapatero.....	20			
21 Armero.....	20			
Al frente.....	1 440,70	—	435 302,10	5 223 625,20

	ITEM		INCISO	
	MES	AÑO	MES	AÑO
	\$ ^{m/n}	\$ ^{m/n}	\$ ^{m/n}	\$ ^{m/n}
<i>Del frente.....</i>	1 440,70	—	435 302,10	5 223 625,20
<i>Compañías de Aspirantes</i>				
22 Sargento Mayor, Comandante de las Compañías Gefe de Infanteria.....	137,50			
23 Dos Capitanes Comandantes de Compañía á \$ 102,85 c/u.....	205,70			
24 Dos Tenientes 1 ^{os} á \$ 90,75 c/u.....	181,50			
25 Dos id. 2 ^{os} á \$ 78,65 c/u.....	157,30			
26 Dos Sub Tenientes á \$ 66,55 c/u.....	133,10			
27 Ciento veinte y cinco Aspirantes á \$ 6 c/u.....	750			
<i>Cuerpo Docente</i>				
28 Profesor de Artilleria.....	155			
29 Id. de Fortificacion.....	155			
30 Id. de Matemáticas Superiores.....	155			
31 Id. de Física y Química.....	155			
32 Id. de Higiene Militar y Cirujano.....	155			
33 Id. de Fotografia y Cosmografia.....	103			
34 Id. de Derecho Constitucional y de Gentes.....	103			
35 Id. de Artes y Administracion Militar.....	103			
36 Id. de Matemáticas Elementales.....	103			
37 Id. de Historia y Geografia.....	103			
38 Id. de Idioma Castellano y Caligrafia.....	103			
39 Id. de Francés.....	82			
40 Id. de Inglés.....	82			
41 Id. de Aleman.....	82			
42 Id. de Dibujo lineal y Topografia.....	82			
43 Id. de Dibujo de perspectiva.....	82			
44 Id. de Telegrafia.....	82			
45 Id. de Esgrima.....	82			
46 Id. de Gimnasia.....	82			
47 Boticario.....	51			
<i>Secundumbe</i>				
48 Ayudante ecónomo.....	31			
49 Cocinero.....	33			
50 Id.....	25			
51 Id.....	20			
52 Id.....	16			
53 Enfermero.....	16			
54 Diez sirvientes á \$ 12 c/u.....	120			
<i>Gastos</i>				
55 Lavado y planchado.....	375			
<i>A la vuelta.....</i>	5 741,80	—	435 302,10	5 223 625,20

	ITEM		INCISO	
	MES	AÑO	MES	AÑO
	\$ ^{m/12}	\$ ^{m/12}	\$ ^{m/12}	\$ ^{m/12}
<i>De la vuelta. . . .</i>	5 741,80	—	435 302,10	5 223 625,20
56 Rancho para el personal indicado, alumbrado y combustibles.....	2 500			
57 Útiles para clases y conservacion del edificio.....	100			
58 Libros y útiles de Escritorio.....	100			
59 Útiles é instrumentos de física y química y sueldo del Preparador.....	150			
60 Para la Oficina Telegráfica.....	80			
61 Forraje para seis caballos á \$ 20	120			
62 Ayuda de costas al Sub-Director.....	40			
	8 831,80	105 981,60		
Totales del Inciso.....	—	105 981,60	8 831,80	105 981,60
INCISO 14°				
Escuela de Cabos y Sargentos de Artilleria				
<i>Plana Mayor</i>				
<i>Item 1</i>				
1 Teniente Coronel (Director).....	192,50			
2 Sargento Mayor (Sub-Director).....	137,50			
3 Profesor de Higiene, Médico, Cirujano Militar.....	155			
4 Capitan habilitado, Cajero y Ayudante....	102,85			
5 Tres Tambores á \$ 8 c/u.....	24			
6 Tres Cornetas á \$ 8 c/u.....	24			
7 Ayuda de costas del Director.....	40			
<i>Compañias</i>				
8 Tres Capitanes Comandantes á \$ 102.85 cada uno.....	308,55			
9 Tres Tenientes 1° \$ 90.75 c/u.....	272,25			
10 Tres id. 2° \$ 78.65 c/u.....	235,95			
11 Tres Sub-Tenientes \$ 66.55 c/u.....	199,65			
12 Ciento veinte Alumnos á \$ 4.20 c/u.....	504			
<i>Servidumbre</i>				
13 Artesano Armero.....	20			
14 Id. Sastre	20			
<i>Al frente.....</i>	2 236,25	—	444 133,90	5 329 606,80

	ITEM		INCISO	
	MES	AÑO	MES	AÑO
	\$ ^{m/n}	\$ ^{m/n}	\$ ^{m/n}	\$ ^{m/n}
<i>Del frente.....</i>	2 236,25	—	444 133,90	5 329 606,80
15 Artesano Zapatero.....	20			
16 Enfermero.....	16			
17 Cocinero.....	20			
18 Tres Cocineros Auxiliares á \$ 15 c/u.....	45			
19 Seis Sirvientes á \$ 12 c/u.....	72			
<i>Gastos</i>				
20 Para gastos en los alumnos, Lavado etc..	300			
21 Alumbrado y Comestibles.....	100			
22 Útiles para clases y conservacion del edificio.....	50			
23 Libros y útiles de Escritorio.....	50			
24 Forraje para dos caballos á \$ 20 c/u.....	40			
	<u>2 949,25</u>	35 391		
<i>Item 3</i>				
1 Sobresueldo para los seis Profesores á \$ 20 c/u.....	120	1 440		
Totales del Inciso.....	—	36 831	3 069,25	36 831
INCISO 15°				
Inválidos y Pensionistas Militares				
<i>Plana Mayor de Inválidos</i>				
<i>Item 1</i>				
1 Coronel, Jefe del Cuerpo.....	253			
2 Id. Encargado de la Mayoría.....	253			
3 Capitan Ayudante.....	102,85			
4 Teniente 1° id. y Habilitado.....	90,75			
5 Sarjento Ordenanza.....	13			
6 Gastos de Escritorio y menores.....	26			
<i>Cuerpo</i>				
7 Inválidos - Lista de la Capital.....	4 087,72			
8 Inválidos cuyos haberes se abonan por las Administraciones de Rentas de la República.....	1 000			
<i>A la vuelta.....</i>	5 826,32	—	447 203,15	5 366 437,80

	ITEM		INCISO	
	MES	AÑO	MES	AÑO
	\$ ^{m/n}	\$ ^{m/n}	\$ ^{m/n}	\$ ^{m/n}
<i>De la vuelta. . . .</i>	5 826,32	—	447 203,15	5 366 437,80
9 Para Vestuario de Invalidos.....	250			
10 Para alta de id. durante el año.....	150			
11 Para la Asociacion Protectora de Inválidos.....	200			
12 Para el Asilo de Inválidos.....	200			
	6 626,32	79 515,84		
<i>Pensionistas</i>				
<i>Item 2</i>				
1 Pensionistas Militares, lista Capital.....	43 636,36			
2 Id., cuyos haberes se abonan por las Administraciones de Rentas de la República.....	8 000			
3 Para altas de las mismas durante el año....	500			
4 Para el pago de Pensiones correspondientes á ejercicios vencidos.....	500			
	52 636,30	631 636,32		
Totales del Inciso. . . .	—	711 152,16	59 262,68	711 152,16
INCISO 16°				
Reclutamiento				
<i>Item 1</i>				
1 Para el servicio de la Ley de Reclutamiento.....	15 000	180 000		
Totales del Inciso.....	—	180 000	15 000	180 000
INCISO 17°				
Línea Militar de Fronteras				
<i>Item 1</i>				
1 Para el sostenimiento de la línea militar del Rio Negro y Agrio.....	4 000	48 000		
Totales del Inciso.....	—	48 000	4 000	48 000
<i>Al frente. . . .</i>	—	—	525 465,83	6 305 589,96

	ITEM		INCISO	
	MES	AÑO	MES	AÑO
	\$ ^{m/n}	\$ ^{m/n}	\$ ^{m/n}	\$ ^{m/n}
<i>Del frente.....</i>	-	-	525 465,83	6 305 589,96
INCISO 18°				
Eventuales é Imprevistos				
<i>Item 1</i>				
1 Para la compra de materiales de construccion para los Talleres y Fábricas Militares.....	2 500			
2 Para pasajes de Jefes y Oficiales en Comision, transporte de tropas y equipajes.	2 000			
3 Para el alquiler de Cuarteles.....	1 000			
4 Para construccion y refaccion de Cuarteles.....	10 000			
5 Para publicaciones del Boletin del Estado Mayor General.....	100			
6 Para subvencionar al Semanario «El Ejército Argentino».....	250			
7 Para subvencionar á la Revista del Club Naval y Militar.....	200			
8 Para la Revista Naval y Militar.....	100			
9 Subvencion al Club Militar.....	200			
10 Para gastos eventuales é imprevistos.....	6 000			
	22 350	268 200		
<i>Item 2</i>				
1 Para la remonta caballar y mular.....	15 000			
2 Para forrajes.....	3 500			
	18 500	222 000		
Totales del Inciso.....	-	490 200	40 850	490 200
INCISO 19°				
Leyes Especiales				
<i>Item 1</i>				
1 Ley N° 1426 del 12 de Julio de 1884: Para la construccion de un Hospital Militar en la Capital y adquisicion de moviliario (por una sola vez \$ 229 500.	19 125			
2 Ley N° 1470 del 13 de Setiembre de 1884: Ocupacion Militar del Chaco por una sola vez \$ 369 302,66.....	30 775,23			
<i>A la vuelta.....</i>	49 900,23	-	566 315 83	6 795 789,96

	ITEM		INCISO	
	MES	AÑO	MES	AÑO
	\$ ^{m/n}	\$ ^{m/n}	\$ ^{m/n}	\$ ^{m/n}
<i>De la vuelta.....</i>	49 900, ²³	—	566 315, ⁸³	6 795 789, ⁹⁶
3 Ley N° 1488 del 26 de Setiembre de 1884: Para abonar á D. José Palacio (por una vez) \$ 2258, ²⁰	188, ¹⁸			
4 Ley N° 1489 del 27 de Setiembre de 1884: Para subvencionar la impresion del «Servicio del Estado Mayor». (1500 \$ por una vez).....	125			
5 Ley N° 1510 del 1° de Octubre de 1884: Aumento de pension á la viuda é hijos del Teniente Coronel Coria.....	100			
6 Ley N° 1507 del 1° de Octubre de 1884: Pension á D. Juan Aquino.....	20			
7 Ley N° 1424 del 16 de Julio de 1884: Pension á Da. Maria M. de Gomez....	50			
8 Ley N° 1522 del 4 de Octubre de 1884: Pension á Da. Andrea S. de Rotolaza..	87, ⁵⁰			
9 Ley N° 1524 del 6 de Octubre de 1884: Pension á la viuda del General Villegas.	350			
10 Ley N° 1399 del 2 de Junio de 1884: Pension á Da. Restituta Pucheta.....	51, ⁶⁶			
11 Ley N° 1409 del 21 de Junio de 1884: Id. id. á Da. Ercilia Suarez de Arizabalo	136, ⁴⁰			
12 Ley N° 1410 del 21 de Junio de 1884: Id. id. á Da. Petrona V. de Peña.....	36, ¹⁶			
13 Ley N° 1413 del 21 de Junio de 1884: Id. id. á Da. Hermenejilda J. de Urdi- narrain.....	120			
14 Ley N° 1425 del 12 de Julio de 1884: Id. id. á Da. Joaquina Alvear de Arrotea	279, ²⁵			
15 Ley N° 1416 del 2 de Julio de 1884: Id. id. á Da. Trinidad Balcarce.....	100			
16 Ley No 1454 del 20 de Agosto de 1884: Id. id. á Da. Laura Rosseti.....	100			
17 Ley N° 1455 del 22 de Agosto de 1884: Id. id. á Da. Lucila P. de Pina.....	60			
18 Ley N° 1450 del 1° de Setiembre de 1884: Id. id. á D ^a . Petrona G. de Guzman...	30			
19 Ley N° 1460 del 1° de Setiembre de 1884: Id. id. á D ^a . Francisca Bolaños.....	80			
20 Ley N° 1508 del 1° de Octubre de 1884: Id. id. á D ^a . Gualberta A. de Vazquez..	206, ⁶⁶			
21 Ley N° 1509 del de Octubre de 1884: Id. id. á D ^a . Amalia Reboredo.....	30			
22 Ley N° 1452 del 19 de Agosto de 1884: Pago á la señora Rosa P. de Rebollo (\$ 6000 por una vez).....	500			
<i>Al frente.....</i>	52 551, ⁰⁴	—	566 315, ⁸³	6 795 789, ⁹⁶

	ITEM		INCISO	
	MES	AÑO	MES	AÑO
	\$ ^{m/n}	\$ ^{m/n}	\$ ^{m/n}	\$ ^{m/n}
<i>Del frente.....</i>	52 551,04	—	566 315,83	6 795 789,96
23 Ley N° 1461 del 15 de Setiembre de 1884: Remuneracion á la Comision Redactora de las Ordenanzas de la Armada (\$9 000 por una vez).....	750			
	53 301,04	639 612,48		
Totales del Inciso.....	—	639 612,48	53 301,04	639 612,48
TOTALES GENERALES.....	—	—	619 616,87	7 435 402,44

DEPARTAMENTO DE GUERRA

RESÚMEN		AL MES	AL AÑO
		\$ m/n	\$ m/n
Inciso 1°	Ministerio.....	4 686,05	56 232,60
» 2°	Estado Mayor Jeneral.....	90 224,55	1 082 694,60
» 3°	Guerreros de la Independencia.....	3 010,10	36 121,20
» 4°	Estados Mayores Divisionarios.....	20 827,20	249 926,40
» 5°	Ejército.....	144 577,35	1 734 928,20
» 6°	Guardia Nacional de la Capital.....	3 672,80	44 073,60
» 7°	Oficina de Enganche.....	5 911,80	70 941,60
» 8°	Martin García.....	1 472,25	17 667
» 9°	Vestuario y Equipo.....	33 500	402 000
» 10°	Rancho.....	115 000	1 380 000
» 11°	Indios.....	12,000	144 000
» 12°	Academia Militar.....	420	5 040
» 13°	Colejio Militar.....	8 831,80	105 981,60
» 14°	Escuela de Cabos y Sarjentos.....	3 069,25	36 831
» 15°	Inválidos y Pensionistas.....	59 262,68	711 152,16
» 16°	Reclutamiento.....	15 000	180 000
» 17°	Línea Militar de Fronteras.....	4 000	48 000
» 18°	Gastos Jenerales.....	40 850	490 200
» 19°	Leyes Especiales.....	53 301,04	639 612,48
TOTALES GENERALES.....		619 616,87	7 435 402,44

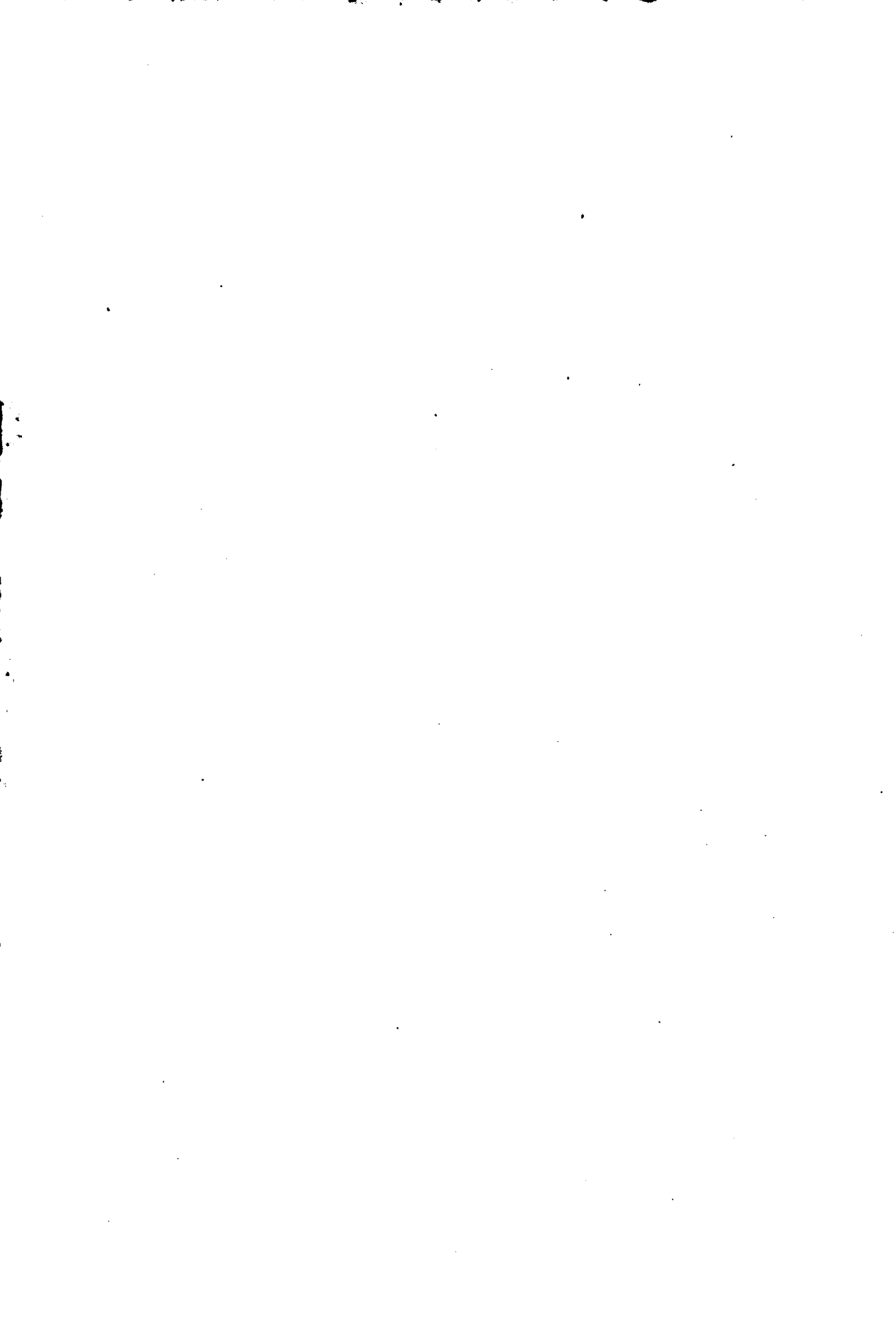

ANEXO F

DEPARTAMENTO DE MARINA



1885

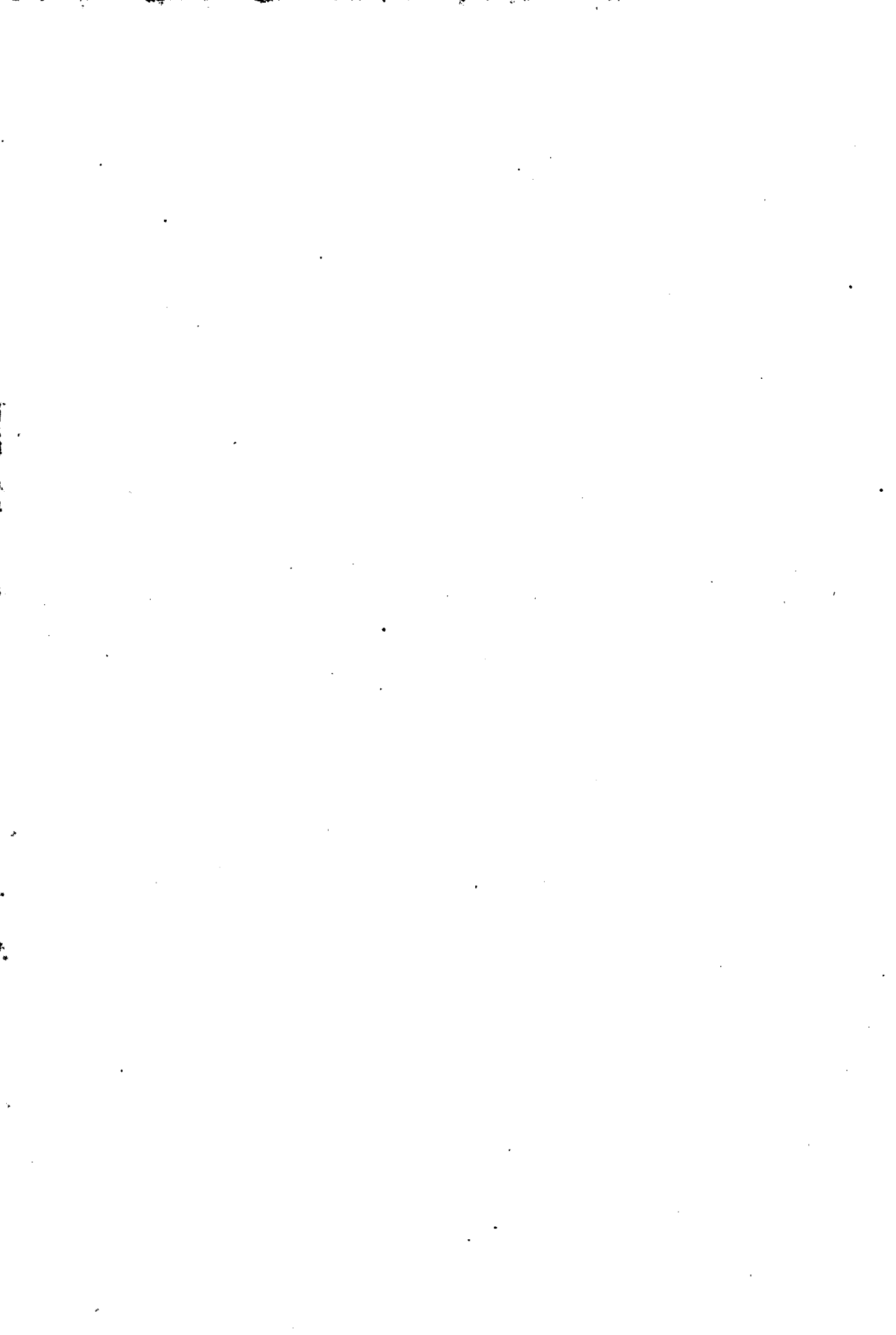

ANEXO F

DEPARTAMENTO DE MARINA

	ITEM		INCISO	
	MES	AÑO	MES	AÑO
	\$ ^{m/n}	\$ ^{m/n}	\$ ^{m/n}	\$ ^{m/n}
INCISO 1°				
SUB-SECRETARIA				
<i>Item 1</i>				
1 Sub-Secretario.....	400			
2 Oficial Mayor.....	250			
3 Director de Seccion.....	200			
4 Oficial Primero.....	150			
5 Jefe de la Mesa de Entradas y salidas y del Archivo.....	124			
6 Cinco Oficiales á \$ 70 c/u.....	350			
7 Seis Escribientes á \$ 52 c/u.....	312			
8 Cuatro Ordenanzas á \$ 40 c/u.....	160			
9 Gastos menores.....	50			
<i>Seccion de Contabilidad</i>				
10 Contador (Tenedor de Libros).....	180			
11 Dos Oficiales á \$ 100 c/u.....	200			
12 Ordenanza.....	40			
	2 416	28 992		
Totales del Inciso.....	-	28 992	2 416	28 992
INCISO 2°				
Estado Mayor General de la Armada				
<i>Item 1</i>				
1 Jefe de la Armada.....	500			
<i>A la vuelta.....</i>	500	-	2 416	28 992

	ITEM		INCISO	
	MES	AÑO	MES	AÑO
	\$ ^{m/n}	\$ ^{m/n}	\$ ^{m/n}	\$ ^{m/n}
<i>De la vuelta.....</i>	500	—	2 416	28 992
2 Jefe del Estado Mayor.....	253			
3 Ayudante General.....	192,50			
4 Teniente Coronel.....	192,50			
5 Dos Sargentos Mayores á \$ 137,50 c/u..	275			
6 Cuatro Capitanes, Ayudantes á \$ 102,85 c/u	411,40			
7 Secretario.....	175			
8 Dos Tenientes á \$ 90,75.....	181,50			
9 Tres Sub-tenientes á \$ 66,55 c/u.....	199,65			
10 Dos Capellanes á \$ 42 c/u.....	84			
11 Ingeniero (Inspector de Máquinas de la Armada).....	207			
12 Inspector de Construcciones Navales....	200			
13 Cuatro Guardias-Marinas á \$ 54,45 c/u..	217,80			
14 Tres Ordenanzas á \$ 26 c/u.....	78			
15 Contramaestre.....	42			
16 Dos Cabos de Mar á \$ 20 c/u.....	40			
17 Veinte Marineros á \$ 13 c/u.....	260			
18 Gastos de Escritorio.....	52			
	3 561,35	42 739,20		
Totales del Inciso.....	—	42 736,20	3 561,35	42 736,20
INCISO 3°				
Planas Mayores				
<i>Hem 1</i>				
1 Para Planas Mayores, Guerreros de la Independencia, y pago de sueldos de Jefes y Oficiales que no tienen destino permanente en los buques de la Armada...	1 550			
2 Para sostenimiento de Jefes y Oficiales, en Comision del servicio, en el Extranjero.....	1 550			
3 Para subvencionar al periódico «Revista Naval».....	200			
	3 300	39 600		
Totales del Inciso.....	—	39 600	3 300	39 600
<i>Al frente....</i>	—	—	9 277,33	111 328,20

	ITEM		INCISO	
	MES	AÑO	MES	AÑO
	\$ ^{m/n}	\$ ^{m/n}	\$ ^{m/n}	\$ ^{m/n}
<i>Del frente.....</i>	-	-	9 277, ³⁵	111 328, ²⁰
INCISO 4°				
Divisiones de la Armada				
<i>Item 1</i>				
1 Dos Comodoros - Jefes de Division, á \$ 450 c/u.....	900			
2 Dos Secretarios á \$ 125 c/u.....	250			
3 Dos Ayudantes, Tenientes, á \$ 90, ⁷⁵ c/u.	181, ⁵⁰			
	<u>1 331,⁵⁰</u>	<u>15 978</u>		
Totales del Inciso.....	-	15 978	1 331, ⁵⁰	15 978
INCISO 5°				
ACORAZADOS				
<i>"Almirante Brown"</i>				
<i>Item 1</i>				
1 Primer Comandante, Coronel.....	253			
2 Segundo id. Teniente Coronel.....	192, ⁵⁰			
3 Capitan.....	102, ⁸⁵			
4 Seis Tenientes á \$ 90, ⁷⁵ c/u.....	544, ⁵⁰			
5 Ocho Sub-Tenientes á \$ 66, ⁵⁵ c/u.....	532, ⁴⁰			
6 Ocho Guardias Marinas á \$ 54, ⁴⁵ c/u...	434, ⁶⁰			
7 Dos Condestables, con cargo, á \$ 83 c/u.	166			
8 Dos idem á \$ 52 c/u.....	104			
9 Contramaestre, con cargo.....	83			
10 Id. 2° id id.....	52			
11 Seis id., id id, á \$ 31 c/u.....	186			
12 Dos Maestros de Armas á \$ 31 c/u.....	62			
13 Buzo.....	31			
14 Timonel, Guarda-Banderas.....	42			
15 Dos Carpinteros Calafates á \$ 37 c/u...	74			
16 Dos Herreros Armeros á \$ 37 c/u.....	74			
17 Dos Pañoleros á \$ 19 c/u.....	38			
18 Director de Aanda.....	74			
19 Cuatro Cabos de Mar á \$ 19 c/u.....	76			
20 Dos Cocineros de Cámara á \$ 31 c/u....	62			
21 Dos id. de equipaje á \$ 21 c/u.....	42			
22 Diez y seis Timoneles á \$ 19 c/u.....	304			
23 Diez y ocho Cabos de Cañon á \$ 19 c/u.	342			
24 Cuarenta y cinco Marineros á \$ 17 c/u..	765			
<i>A la vuelta.....</i>	4 637, ⁸⁵	-	10 608, ⁸⁵	127 306, ²⁰

	ITEM		INCISO	
	MES	AÑO	MES	AÑO
	\$ ^m / ₁₂	\$ ^m / ₁₂	\$ ^m / ₁₂	\$ ^m / ₁₂
<i>De la vuelta</i>	4 637,85	—	10 608,85	127 306,30
25 Ochenta y cinco marineros á \$ 13 c/u ..	1 105			
26 Enfermero.....	16			
27 Maquinista 1º.....	207			
28 Id. 2º.....	165			
29 Cuatro id. á \$ 104 c/u.....	416			
30 Cuatro id. á \$ 83 c/u.....	332			
31 Cuatro Guarda Máquinas á \$ 42 c/u....	168			
32 Dos Cabos de id. á \$ 26 c/u.....	52			
33 Dos Pañoleros de id. á \$ 25 c/u.....	50			
34 Treinta y cinco Foguistas á \$ 26 c/u....	910			
35 Veinticinco Carboneros á \$ 21 c/u.....	525			
36 Mayordomo.....	31			
37 Ayuda de costas del Comandante por cargo de mando.....	52			
38 Gastos de etiqueta.....	40			
39 Ayuda de costas del 2º Comandante....	42			
	8 748,85	104 986,20		
<i>"El Plata"</i>				
<i>Hem 2</i>				
1 Primer Comandante, Teniente Coronel..	192,50			
2 Segundo id. Capitan.....	102,85			
3 Dos Tenientes á \$ 90.75 c/u.....	181,50			
4 Dos Sub-Tenientes á \$ 66.55 c/u.....	133,10			
5 Cuatro Guardias-Marinas á \$ 54.45 c/u..	217,80			
6 Condestable 1º, con cargo.....	47			
7 Id. 2º id. id.....	42			
8 Contramaestre 1º.....	47			
9 Tres id. 2º id. id. á \$ 42 c/u.....	126			
10 Maestre de víveres.....	31			
11 Carpintero Calafate.....	37			
12 Herrero Armero.....	37			
13 Cuatro Cabos de Mar á \$ 19 c/u.....	76			
14 Cuatro id. de Cañon á \$ 19 c/u.....	76			
15 Dos Pañoleros á \$ 19 c/u.....	38			
16 Diez Timoneles á \$ 19 c/u.....	190			
17 Cocinero de Cámara.....	31			
18 Id. de equipaje.....	21			
19 Treinta Marineros á \$ 17 c/u.....	510			
20 Treinta y cinco id á \$ 13 c/u.....	455			
21 Maquinista 1º.....	166			
22 Id. 2º.....	104			
23 Id. 3º.....	83			
24 Guarda-Máquina.....	42			
25 Diez Foguistas á \$ 26 c/u.....	260			
26 Seis Carboneros á \$ 21 c/u.....	126			
27 Enfermero.....	16			
<i>Al frente</i>	3 388,75	104 986,20	10 608,85	127 306,30

	ITEM		INCISO	
	MES	AÑO	MES	AÑO
	\$ ^{m/n}	\$ ^{m/n}	\$ ^{m/n}	\$ ^{m/n}
<i>Del frente.....</i>	3 388,75	104 985,20	10 608,85	127 506,20
28 Ayuda de costas del Comandante por cargo de mando.....	42			
29 Id. id. del Segundo Comandante.....	42			
30 Gastos de etiqueta.....	40			
	<u>3 512,75</u>	42 153		
<i>"Los Andes"</i>				
<i>Item 3</i>				
1 Primer Comandante, Teniente Coronel..	192,50			
2 Segundo id., Capitan.....	102,85			
3 Dos Tenientes á \$ 90.75 c/u.....	181,50			
4 Dos Sub-Tenientes á \$ 66.55 c/u.....	133,10			
5 Cuatro Guardias-Marinas á \$ 54.45 c/u..	217,80			
6 Condestable 1º, con cargo.....	47			
7 Id. 2º id.....	42			
8 Contramaestre 1º.....	47			
9 Tres id. 2º á \$ 42 c/u.....	126			
10 Maestre de víveres.....	31			
11 Carpintero Calafate.....	37			
12 Herrero Armero.....	37			
13 Cuatro Cabos de Mar á \$ 19 c/u.....	76			
14 Cuatro id. de Cañon á \$ 19 c/u.....	76			
15 Dos Pañoleros á \$ 19 c/u.....	38			
16 Diez Timoneles á \$ 19 c/u.....	190			
17 Cocinero de Cámara.....	31			
18 Id. de equipaje.....	21			
19 Treinta Marineros á \$ 17 c/u.....	510			
20 Treinta y cinco id. á \$ 13 c/u.....	455			
21 Maquinista 1º.....	166			
22 Id. 2º.....	104			
23 Id. 3º.....	83			
24 Guarda-Máquina.....	42			
25 Diez Foguistas á \$ 26 c/u.....	260			
26 Seis Carboneros á \$ 21 c/u.....	126			
27 Enfermero.....	16			
28 Ayuda de costas del Comandante por cargo de mando.....	42			
29 Id. id. del segundo Comandante.....	42			
30 Gastos de etiqueta.....	40			
	<u>3 512,75</u>	42 153		
Totales del Inciso.....	—	189 292,20	15 774,35	189 292,20
<i>A la vuelta.....</i>	—	—	26 383,20	316 598,40

	ITEM		INCISO	
	MES	AÑO	MES	AÑO
	\$ ^{m/n}	\$ ^{m/n}	\$ ^{m/n}	\$ ^{m/n}
<i>De la vuelta.....</i>	—	—	26 383, ²⁰	316 598, ⁴⁰
INCISO 6° Division de Torpedos <i>“Maipú”</i>				
<i>Item 1</i>				
1 Gefe de la Division y Comandante.....	300			
2 Secretario.....	125			
3 Segundo Comandante-Capitan.....	102, ⁸⁵			
4 Gefe. Ingeniero Torpedista.....	350			
5 Ingeniero Ayudante.....	155			
6 Id. Torpedista.....	200			
7 Id. id.....	150			
8 Id. Mecánico Dibujante.....	104			
9 Dos tenientes á \$ 90-75 c/u.....	181, ⁵⁰			
10 Cuatro Subtenientes á \$ 66-55 c/u.....	266, ²⁰			
11 Seis Guardia Marinas á \$ 54-45 c/u.....	326, ⁷⁰			
12 Contramaestre 1°, con cargo.....	47			
13 Id. 2° sin cargo.....	42			
14 Cuatro id. 3° á \$ 31 c/u.....	124			
15 Condestable, con cargo.....	42			
16 Herrero Armero.....	37			
17 Carpintero calafate.....	37			
18 Maestre de víveres.....	26			
19 Pañolero.....	19			
20 Cuatro Cabos de Mar á \$ 19 c/u.....	76			
21 Cuatro id. torpedistas á \$ 23 c/u.....	92			
22 Seis timoneles á \$ 19 c/u.....	114			
23 Cuatro Cabos de Cañon á \$ 19 c/u.....	76			
24 Cocinero de Cámara.....	31			
25 Id. de equipaje.....	21			
26 Veinticinco Marineros á \$ 17 c/u.....	425			
27 Treinta id. á \$ 13 c/u.....	390			
28 Enfermero.....	16			
29 Maquinista 1°.....	166			
30 Id. 2°.....	83			
31 Tres Mecánicos Maquinistas á \$ 104 c/u.....	312			
32 Dos Guarda Máquinas á \$ 42 c/u.....	84			
33 Diez Foguistas á \$ 26 c/u.....	260			
34 Seis Carboneros á \$ 21 c/u.....	126			
35 Ayuda de costas del Comandante, por cargo de mando.....	42			
36 Id. id. del segundo Comandante.....	42			
37 Gastos de etiqueta.....	40			
	5 031, ²⁵	60 375		
<i>Al frente.....</i>	—	—	26 383, ²⁰	316 598, ⁴⁰

	I T E M		I N C I S O	
	MES	AÑO	MES	AÑO
	\$ ^{m/n}	\$ ^{m/n}	\$ ^{m/n}	\$ ^{m/n}
<i>Del jrente.....</i>	—	60 375	26 383, ²⁰	316 598, ⁴⁰
<i>Conservacion en Tierra de las Lanchas de la Division etc. etc.</i>				
<i>Item 2</i>				
1 Capitan.....	102, ⁸⁵			
2 Dos Subtenientes á \$ 66, ⁵⁵ c/u.....	133, ¹⁰			
3 Dos Guardias-Marinas á \$ 54, ⁴⁵ c/u.....	108, ⁵⁰			
4 Mecánico 1 ^o	166			
5 Id. 2 ^o	104			
6 Dos Oficiales Mecánicos á \$ 42 c/u.....	84			
7 Carpintero.....	60			
8 Herrero.....	60			
9 Seis Cabos Torpedistas á \$ 23 c/u.....	138			
10 Cocinero.....	21			
11 Ocho Foguistas á \$ 26 c/u.....	208			
	1 185, ⁸⁵	14 230, ²⁰		
Totales del Inciso.....	—	74 605, ²⁰	6 217, ¹⁰	74,605, ²⁰
INCISO 7^o				
CAÑONERAS				
<i>“Paraná”</i>				
<i>Item 1</i>				
1 Primer Comandante, Coronel.....	253			
2 Segundo id., Capitan.....	102, ⁸⁵			
3 Dos Tenientes á \$ 90, ⁷⁵ c/u.....	181, ⁵⁰			
4 Dos Subtenientes á \$ 66, ⁵⁵ c/u.....	133, ¹⁰			
5 Cuatro Guardias-Marinas á \$ 54, ⁴⁵ c/u.....	217, ⁸⁰			
6 Condestable 1 ^o , con cargo.....	47			
7 Id. 2 ^o	42			
8 Contramaestre 1 ^o con cargo.....	47			
9 Dos id. 2 ^o á \$ 31 c/u.....	62			
10 Herrero, Armero.....	37			
11 Carpintero Calafate.....	37			
12 Maestre de víveres.....	26			
13 Dos Pañoleros á \$ 19 c/u.....	38			
14 Seis cabos de Mar á \$ 19 c/u.....	114			
15 Seis Timoneles á \$ 19 c/u.....	114			
16 Seis cabos de Cañon á \$ 19 c/u.....	114			
17 Cocinero de Cámara.....	31			
18 Id. de equipaje.....	21			
19 Veinte Marineros á \$ 17 c/u.....	340			
20 Treinta Marineros á \$ 13 c/u.....	390			
<i>A la vuelta.....</i>	2 348, ²⁵	—	32 600, ³⁰	391 203, ⁶⁰

	ITEM		INCISO	
	MES	AÑO	MES	AÑO
	\$ ^{m/n}	\$ ^{m/n}	\$ ^{m/n}	\$ ^{m/n}
<i>De la vuelta.....</i>	2 348,25	—	32 600,30	391 203,60
21 Enfermero.....	16			
22 Maquinista 1º.....	166			
23 Id. 2º.....	104			
24 Id. Auxiliar.....	83			
25 Guarda-Maquina.....	42			
26 Seis Foguistas á \$ 26 c/u.....	156			
27 Seis Carboneros á \$ 21 c/u.....	126			
28 Ayuda de costas del Comandante por cargo de mando.....	42			
29 Gastos de etiqueta.....	40			
30 Ayuda de costas de 2º Comandante.....	42			
	3 165,25	37 983		
<i>“Uruguay”</i>				
<i>Item 2</i>				
1 Primer Comandante, Coronel.....	253			
2 Segundo id., Capitan.....	102,85			
3 Dos Tenientes á \$ 90,75 c/u.....	181,50			
4 Dos Subtenientes á \$ 66,55 c/u.....	133,10			
5 Cuatro Guardias-Marinas á \$ 54,45 c/u.....	217,80			
6 Condestable 1º con cargo.....	47			
7 Id. 2º.....	42			
8 Contramaestre 1º, con cargo.....	47			
9 Dos id. 2º á \$ 31 c/u.....	62			
10 Herrero Armero.....	37			
11 Carpintero Calafate.....	37			
12 Maestre de víveres.....	26			
13 Dos Pañoleros á \$ 19 c/u.....	38			
14 Seis cabos de mar á \$ 19 c/u.....	114			
15 Seis id. de cañon.....	114			
16 Seis Timoneles á \$ 19 c/u.....	114			
17 Cocinero de Cámara.....	31			
18 Id. de equipaje.....	21			
19 Veinte Marineros á \$ 17 c/u.....	340			
20 Treinta á \$ 13 c/u.....	390			
21 Enfermero.....	16			
22 Maquinista 1º.....	166			
23 Id. 2º.....	104			
24 Id. Auxiliar.....	83			
25 Guarda Máquinas.....	42			
26 Seis Foguistas á \$ 26 c/u.....	156			
27 Seis carboneros á \$ 21 c/u.....	126			
28 Ayuda de costas del Comandante, por cargo de mando.....	42			
29 Gastos de etiqueta.....	40			
30 Ayuda de costas del 2º Comandante.....	42			
	3 165,25	37 983		
<i>Al frente....</i>	—	75 966	32 600,30	391 203,60

	ITEM		INCISO	
	MES	AÑO	MES	AÑO
	\$ ^{m/n}	\$ ^{m/n}	\$ ^{m/n}	\$ ^{m/n}
<i>Del frente.....</i>	—	75 966	32 600,30	391 203,60
<i>“Constitucion”</i>				
<i>Item 3</i>				
1 Primer Comandante, Sargento Mayor...	137,50			
2 Segundo Comandante, Capitan.....	102,85			
3 Teniente.....	90,75			
4 Sub-Teniente.....	66,55			
5 Tres Guardias-Marinas á \$ 54,45 c/u....	163,35			
6 Condestable, con cargo.....	47			
7 Contramaestre id. id.....	47			
8 Dos Guardianes á \$ 31 c/u.....	62			
9 Herrero-Armero.....	37			
10 Carpintero-Calafate.....	37			
11 Maestre de Víveres.....	31			
12 Dos Cabos de Mar á \$ 19 c/u.....	38			
13 Dos Id. de Cañon á \$ 19 c/u.....	38			
14 Cuatro Timoneles á \$ 19 c/u.....	76			
15 Cocinero de Cámara.....	31			
16 Id. de Equipaje.....	21			
17 Quince Marineros 1 ^{os} á \$ 17 c/u.....	255			
18 Quince Id. 2 ^{os} á \$ 13 c/u.....	195			
19 Enfermero.....	16			
20 Maquinista 1 ^o	166			
21 Id. 2 ^o	104			
22 Guarda-Máquina.....	42			
23 Seis Foguistas á \$ 26 c/u.....	156			
24 Cuatro Carboneros á 21 \$ c/u.....	84			
25 Ayuda de costas del Comandante por cargo de mando.....	40			
26 Gastos de etiqueta.....	40			
27 Ayuda de costas del Segundo Comandante.	40			
	2 164	25 968		
<i>“Republica”</i>				
<i>Item 4</i>				
1 Primer Comandante, Sargento Mayor...	137,50			
2 Segundo Comandante, Capitan.....	102,85			
3 Teniente.....	90,75			
4 Sub-Teniente.....	66,55			
5 Tres Guardias-Marinas á \$ 54,45 c/u....	163,35			
6 Condestable, con cargo.....	47			
7 Contramaestre, con cargo.....	47			
8 Dos Guardianes á \$ 31 c/u.....	62			
9 Herrero-Armero.....	37			
10 Carpintero Calafate.....	37			
11 Maestre de víveres.....	31			
12 Dos Cabos de Mar á \$ 19 c/u.....	38			
<i>A la vuelta.....</i>	860	101 934	32 600,30	391 203,60

	ITEM		INGISO	
	MES	AÑO	MES	AÑO
	\$ ^{m/n}	\$ ^{m/n}	\$ ^{m/n}	\$ ^{m/n}
<i>De la vuelta.....</i>	860	101 934	32 600, ³⁰	391 203, ⁶⁰
13 Dos Cabos de Cañon á \$ 19 c/u.....	38			
14 Cuatro Timoneles á \$ 19 c/u.....	76			
15 Cocinero de Cámara.....	31			
16 Id. de Equipaje.....	21			
17 Quince Marineros á \$ 17 c/u.....	255			
18 Quince Id. á \$ 13 c/u.....	195			
19 Enfermero.....	16			
20 Maquinista 1º.....	166			
21 Id. 2º.....	104			
22 Guarda-Máquina.....	42			
23 Seis Foguistas á \$ 26 c/u.....	156			
24 Cuatro Carboneros á \$ 21 c/u.....	84			
25 Ayuda de costas del Comandante, por cargo de mando.....	40			
26 Gastos de etiqueta.....	40			
27 Ayuda de costas del 2º Comandante.....	40			
	2 164	25 968		
<i>"Pilcomayo"</i>				
<i>Item 5</i>				
1 Primer Comandante, Sargento Mayor...	137, ⁵⁰			
2 Segundo id., Capitan.....	102, ⁸⁵			
3 Teniente.....	90, ⁷⁵			
4 Sub-Teniente.....	66, ⁵⁵			
5 Tres Guardias Marinas á \$ 54, ⁴⁵ c/u....	163, ³⁵			
6 Condestable, con cargo.....	47			
7 Contramaestre, id. id.....	47			
8 Dos Guardianes á \$ 31 c/u.....	62			
9 Herrero Armero.....	37			
10 Carpintero, Calafate.....	37			
11 Maestre de viveres.....	31			
12 Dos Cabos de Mar á \$ 19 c/u.....	38			
13 Dos id. de Cañon á \$ 19 c/u.....	38			
14 Cuatro Timoneles á \$ 19 c/u.....	76			
15 Cocinero de Cámara.....	31			
16 Id. de Equipaje.....	21			
17 Quince Marineros 1º á \$ 17 c/u.....	255			
18 Quince id. 2º á \$ 13 c/u.....	195			
19 Enfermero.....	16			
20 Maquinista 1º.....	166			
21 Maquinista 2º.....	104			
22 Guarda Máquina.....	42			
23 Seis Foguistas á \$ 26 c/u.....	156			
24 Cuatro Carboneros á \$ 21 c/u.....	84			
25 Ayuda de costas del Comandante, por cargo del mando.....	40			
<i>Al frente.....</i>	2 084	127 902	32 600, ³⁰	391 203, ⁶⁰

	ITEM		INCISO	
	MES	AÑO	MES	AÑO
	\$ ^{m/n}	u/u\$	\$ ^{m/n}	u/u\$
<i>Del frente</i>	2 084	127 902	32 600,30	391 203,60
26 Gastos de etiqueta	40			
27 Ayuda de costas del segundo Comandante	40			
	<u>2 164</u>	25 968		
<i>"Bermejo"</i>				
<i>Item 6</i>				
1 Primer Comandante, Sargento Mayor..	137,50			
2 Segundo Comandante, Capitan.....	102,85			
3 Teniente.....	90,75			
4 Sub-Teniente	66,55			
5 Tres Guardias Marinas á \$ 54,45 c/u...	163,35			
6 Condestable, con cargo.....	47			
7 Contramaestre, id. id	47			
8 Dos guardianes á \$ 31 c/u	62			
9 Herrero Armero	37			
10 Carpintero, Calafate.....	37			
11 Maestre de víveres.....	31			
12 Dos Cabos de Mar á \$ 19 c/u.....	38			
13 Dos id. de Cañon á \$ 19 c/u.....	38			
14 Cuatro Timoneles á \$ 19 c/u.....	76			
15 Cocinero de Cámara.....	31			
16 Id. de equipaje.....	21			
17 Quince Marineros 1 ^{os} á \$ 17 c/u.....	255			
18 Quince id. 2 ^{os} á \$ 13 c/u.....	195			
19 Enfermero.....	16			
20 Maquinista 1 ^o	166			
22 Id. 2 ^o	104			
23 Guarda-Máquina	42			
23 Seis Foguistas á \$ 26 c/u.....	156			
24 Cuatro Carboneros á \$ 21 c/u.....	84			
25 Ayuda de costas del Comandante por cargo de mando	40			
26 Gastos de etiqueta.....	40			
27 Ayuda de costas del segundo Comandante	40			
	<u>2 164</u>	25 968		
Totales del Inciso.....	—	179 838	14 986,50	179 838
INCISO 8°				
TRANSPORTES				
<i>"Willavino"</i>				
<i>Item 1</i>				
1 Primer Comandante, Teniente Coronel..	192,50			
<i>A la vuelta.....</i>	192,50	—	47 586,80	571 041,60

	ITEM		INCISO	
	MES \$ ^{m/n}	AÑO \$ ^{m/n}	MES \$ ^{m/n}	AÑO \$ ^{m/n}
<i>De la vuelta.....</i>	192,50	—	47 586,80	571 041,60
2 Segundo Comandante Capitan.....	102,85			
3 Teniente.....	90,75			
4 Dos Sub-Tenientes á \$ 66,55 c/u.....	133,10			
5 Dos Guardias-Marinas á \$ 54,45 c/u.....	108,90			
6 Contramaestre 1º, con cargo.....	47			
7 Id. 2º.....	42			
8 Dos id. 3ºs á \$ 31 c/u.....	62			
9 Herrero-Armero.....	37			
10 Carpintero Calafate.....	37			
11 Maestre de víveres.....	31			
12 Dos Pañoleros á \$ 19 c/u.....	38			
13 Cuatro Cabos de Mar á \$ 19 c/u.....	76			
14 Ocho Timoneles á \$ 19 c/u.....	152			
15 Cocinero de Cámara.....	42			
16 Id. de equipaje.....	21			
17 Diez Marineros 1ºs á \$ 17 c/u.....	170			
18 Diez id. 2ºs á \$ 13 c/u.....	130			
19 Dos Enfermeros á \$ 16 c/u.....	32			
20 Maquinista 1º.....	166			
21 Id. 2º.....	104			
22 Id. 3º.....	83			
23 Guarda-Máquina.....	42			
24 Diez Foguistas á \$ 26 c/u.....	260			
25 Diez Carboneros á \$ 21 c/u.....	210			
26 Ayuda de costas del Comandante por cargo de mando.....	40			
27 Gastos de etiqueta.....	40			
28 Ayuda de costas del 2º Comandante....	40			
	2 530,10	30 361,20		
<i>"Rosetti"</i>				
<i>Item 2</i>				
1 Primer Comandante, Sarjento Mayor...	137,50			
2 Segundo id., Capitan.....	102,85			
3 Dos Tenientes á \$ 90,75 c/u.....	181,50			
4 Dos Sub-Tenientes á \$ 66,55 c/u.....	133,10			
5 Cuatro Guardias-Marinas á \$ 54,45 c/u..	217,80			
6 Contramaestre 1º con cargo.....	47			
7 Dos id. 2ºs á \$ 41 c/u.....	62			
8 Herrero-Armero.....	37			
9 Carpintero Calafate.....	37			
10 Maestre de víveres.....	31			
11 Pañolero.....	19			
12 Cuatro Timoneles á \$ 19 c/u.....	76			
13 Cocinero de Cámara.....	31			
14 Id. de equipaje.....	21			
15 Diez Marineros 1ºs á \$ 17 c/u.....	170			
16 Diez id. 2ºs á \$ 13 c/u.....	130			
<i>Al frente.....</i>	1 433,75	30 361,20	47 586,80	571 041,60

	ITEM		INCISO	
	MES	AÑO	MES	AÑO
	\$ ^{m./n.}	\$ ^{m./n.}	\$ ^{m./n.}	\$ ^{m./n.}
<i>Del frente.....</i>	1 433,75	30 361,20	47 586,80	571 041,60
17 Enfermero.....	16			
18 Maquinista 1º.....	166			
19 Id. 2º.....	104			
20 Guarda Máquina.....	42			
21 Seis Foguistas á \$ 26 c/u.....	156			
22 Seis Carboneros á \$ 21 c/u.....	126			
23 Ayuda de costas del Comadante, por cargo de mando.....	40			
24 Gastos de etiqueta.....	40			
25 Ayuda de costas del segundo Comandante.....	40			
	<u>2 163,75</u>	<u>25 965</u>		
Totales del Inciso.....	—	56 326,20	4 693,85	56 326,20
INCISO 9º				
Corbeta «Cabo de Hornos»				
<i>Item 1</i>				
1 Capitan.....	102,85			
2 Piloto.....	124			
3 Tres Guardias-Marinas á \$ 54,45 c/u....	163,35			
4 Contramaestre 1º, con cargo.....	47			
5 Id. 2º, con cargo.....	42			
6 Doce marineros á \$ 17 c/u.....	204			
	<u>683,20</u>	<u>8 198,40</u>		
Totales del Inciso.....	—	8 198,40	683,20	8 198,40
INCISO 10º				
Vapores Avisos				
<i>«Vigilante»</i>				
<i>Item 1</i>				
1 Comandante, Capitan.....	102,85			
2 Sub Teniente.....	66,55			
3 Guardia-Marina.....	54,45			
4 Contramaestre.....	31			
5 Dos Timoneles á \$ 19 c/u.....	38			
6 Cocinero.....	31			
<i>A la vuelta.....</i>	<u>323,85</u>	—	<u>52 963,85</u>	<u>635 566,20</u>

	ITEM		INCISO	
	MES	AÑO	MES	AÑO
	\$ ^{m/n}	\$ ^{m/n}	\$ ^{m/n}	\$ ^{m/n}
<i>De la vuelta</i>	323,85	—	52 963,85	635 566, ²⁰
7 Tres Marineros 1 ^o á \$ 17 c/u.....	51			
8 Tres id. 2 ^o á \$ 13 c/u.....	39			
9 Maquinista.....	104			
10 Guarda Máquina.....	42			
11 Tres Foguistas á \$ 26 c/u.....	78			
12 Dos Carboneros á \$ 21 c/u.....	42			
	679,85	8 158, ²⁰		
<i>“Resguardo”</i>				
<i>Item 2</i>				
1 Comandante, Capitan.....	102,85			
2 Subteniente.....	66,55			
3 Guardia-Marina.....	54,45			
4 Contramaestre.....	31			
5 Dos Timoneles á \$ 19 c/u.....	38			
6 Cocinero.....	31			
7 Tres Marineros 1 ^o á \$ 17 c/u.....	51			
8 Tres id. 2 ^o á \$ 13 c/u.....	39			
9 Maquinista.....	104			
10 Guarda Máquina.....	42			
11 Tres Foguistas á \$ 26 c/u.....	78			
12 Dos Carboneros á \$ 21 c/u.....	42			
	679,85	8 158, ²⁰		
<i>“Argentino”</i>				
<i>Item 3</i>				
1 Comandante, Capitan.....	102,85			
2 Subteniente.....	66,55			
3 Guardia-Marina.....	54,45			
4 Contramaestre.....	31			
5 Dos Timoneles á \$ 19 c/u.....	38			
6 Cocinero.....	31			
7 Tres Marineros 1 ^{os} á \$ 17 c/u.....	51			
8 Tres id. 2 ^{os} á \$ 13 c/u.....	39			
9 Maquinista.....	104			
10 Guarda Máquina.....	42			
11 Tres Foguistas á \$ 26 c/u.....	78			
12 Dos Carboneros á \$ 21 c/u.....	42			
	679,85	8 158, ²⁰		
<i>“Cornojo”</i>				
<i>Item 4</i>				
1 Comandante, Subteniente.....	66,55			
2 Contramaestre.....	31			
3 Dos Timoneles á \$ 19 c/u.....	38			
4 Cocinero.....	21			
<i>Al frente</i>	156,55	24,474, ⁶⁰	52 963,85	635 566, ²⁰

	ITEM		INCISO	
	MES	AÑO	MES	AÑO
	\$ ^{m/n}	\$ ^{m/n}	\$ ^{m/n}	\$ ^{m/n}
<i>Del frente.....</i>	1 56,55	24 474,60	52 963,85	635 566,20
5 Cuatro Marineros 2 ^{os} á \$ 13 c/u.....	52			
6 Maquinista.....	83			
7 Guarda Máquina.....	42			
8 Dos Foguistas á \$ 26 c/u.....	52			
9 Dos Carboneros á \$ 21 c/u.....	42			
	427,55	5 130,60		
<i>"Ovellaneda"</i>				
<i>Item 5</i>				
1 Comandante, Subteniente.....	66,55			
2 Contramaestre.....	31			
3 Dos Timoneles á \$ 19 c/u.....	38			
4 Cocinero.....	21			
5 Cuatro Marineros 2 ^{os} á \$ 13 c/u.....	52			
6 Maquinista.....	83			
7 Guarda-Marina.....	42			
8 Dos Foguistas á \$ 26 c/u.....	52			
9 Dos Carboneros á \$ 21 c/u.....	42			
	427,55	5 130,60		
<i>"Talita"</i>				
<i>Item 6</i>				
1 Contramaestre (Comandante).....	47			
2 Timonel.....	19			
3 Dos Marineros 1 ^{os} á \$ 17 c/u.....	34			
4 Guarda-Máquina.....	42			
5 Foguista.....	26			
	168	2 016		
<i>"Guardian"</i>				
<i>Item 7</i>				
1 Comandante, Sub-Teniente.....	66,55			
2 Contramaestre.....	31			
3 Maquinista.....	85			
4 Dos Foguistas á \$ 26 c/u.....	52			
5 Carbonero.....	21			
6 Cocinero.....	21			
7 Cuatro Marineros 1 ^{os} á \$ 17 c/u.....	68			
	344,55	4 134,60		
<i>"Coronel Navarino"</i>				
<i>Item 8</i>				
1 Comandante, Capitan.....	102,85			
2 Guardia-Marina.....	54,45			
3 Contramaestre.....	31			
4 Timonel.....	19			
<i>A la vuelta.....</i>	207,30	40 886,40	52 963,85	635 566,20

	ITEM		INCISO	
	MES	AÑO	MES	AÑO
	\$ ^{m/n}	\$ ^{m/n}	\$ ^{m/n}	\$ ^{m/n}
<i>De la vuelta....</i>	207,30	40 886,40	52 963,85	635 566,20
5 Cocinero.....	21			
6 Mozo de Cámara.....	18			
7 Seis Marineros á \$ 17 c/u.....	102			
8 Maquinista.....	104			
9 Dos Foguistas á \$ 26 c/u.....	52			
10 Carbonero.....	21			
	525,30	6 303,60		
Totales del Inciso.....	—	47 190	3 932,50	47 190
INCISO 11°				
Buques Menores				
<i>Enter "Bahia Blanca"</i>				
<i>Item 1</i>				
1 Comandante, Capitan.....	102,85			
2 Piloto Práctico.....	125			
3 Tres Guardias-Marinas á \$ 54,45.....	163,35			
4 Contramaestre.....	31			
5 Seis Marineros á \$ 17 c/u.....	102			
6 Cocinero.....	21			
7 Ayuda de Costas del Comandante, por cargo de mando.....	21			
	566,20	6 794,40		
<i>Enter "Patagonos"</i>				
<i>Item 2</i>				
1 Comandante, Capitan.....	102,85			
2 Piloto, Práctico.....	125			
3 Tres Guardias-Marinas á \$ 54,45.....	163,35			
4 Contramaestre.....	31			
5 Seis Marineros á \$ 17 c/u.....	102			
6 Cocinero.....	21			
7 Ayuda de costas del Comandante, por cargo de mando.....	21			
	566,20	6 794,40		
<i>Enter "Santa Cruz"</i>				
<i>Item 3</i>				
1 Comandante, Capitan.....	102,85			
2 Piloto, Práctico.....	125			
3 Tres Guardias-Marinas á \$ 54,45 c/u.....	163,35			
<i>Al frente.....</i>	391,20	13 588,80	56 896,35	682 756,20

	ITEM		INCISO	
	MES	AÑO	MES	AÑO
	\$ ^{m/n}	\$ ^{m/n}	\$ ^{m/n}	\$ ^{m/n}
<i>Del frente.....</i>	391,20	13 588,80	56 896,35	682 756,20
4 Contraмаestre.....	31			
5 Seis Marineros á \$ 17 c/u.....	102			
6 Cocinero.....	21			
7 Ayuda de costas del Comandante, por cargo de mando.....	21			
	566,20	6 794,40		
<i>Entre "Los Estados"</i>				
<i>Item 4</i>				
1 Comandante, Capitan.....	102,85			
2 Piloto, Práctico.....	125			
3 Tres Guardias-Marinas á \$ 54,45 c/u.....	163,35			
4 Contraмаestre.....	31			
5 Seis Marineros á \$ 17 c/u.....	102			
6 Cocinero.....	21			
7 Ayuda de costa del Comandante, por cargo de mando.....	21			
	566,20	6 794,40		
<i>Ponton "Bahía Blanca"</i>				
<i>Item 5</i>				
1 Comandante, Capitan.....	102,85			
2 Subteniente.....	66,55			
3 Guardia-Marina.....	54,45			
4 Contraмаestre.....	31			
5 Cocinero.....	21			
6 Diez Marineros á \$ 13 c/u.....	130			
	405,85	4 870,20		
<i>Ponton "Patagones"</i>				
<i>Item 6</i>				
1 Comandante, Capitan.....	102,85			
2 Sub-Teniente.....	66,55			
3 Guardia-Marina.....	54,45			
4 Contraмаestre.....	31			
5 Cocinero.....	21			
6 Diez Marineros á \$ 13 c/u.....	130			
	405,85	4 870,20		
<i>Ponton "Necochea"</i>				
<i>Item 7</i>				
1 Comandante, Capitan.....	102,85			
2 Sub-Teniente.....	66,55			
3 Guardia-Marina.....	54,45			
4 Contraмаestre.....	31			
<i>A la vuelta....</i>	254,85	36 918	56 896,35	682 756,20

	ITEM		INCISO	
	MES	AÑO	MES	AÑO
	\$ ^{m/n}	\$ ^{m/n}	\$ ^{m/n}	\$ ^{m/n}
<i>De la vuelta.....</i>	254,85	36 918	56 896,35	682 756,20
5 Cocinero.....	21			
6 Quince Marineros á \$ 13 c/u.....	195			
	470,85	5 650,20		
<i>Lanchon "Don Gonzalo"</i>				
<i>Item 8</i>				
1 Contramaestre.....	31			
2 Cuatro Marineros á \$ 13 c/u.....	52			
	83	996		
<i>Lancha "Monte Leon"</i>				
<i>Item 9</i>				
1 Oficial Mecánico, Conductor.....	42			
2 Foguista.....	26			
	68	816		
<i>Lancha "Fulminante"</i>				
<i>Item 10</i>				
1 Maquinista.....	83			
2 Dos Fosguistas á \$ 26 c/u.....	52			
3 Dos Timoneles á \$ 19 c/u.....	38			
4 Siete Marineros á \$ 13.....	91			
	264	3 168		
Totales del Inciso.....	-	47 548,20	3 962,35	47 548,20
INCISO 12°				
Escuadrilla del Rio Negro				
<i>Comandancia</i>				
<i>Item 1</i>				
1 Jefe de la Escuadrilla, Teniente Coronel.....	192,50			
2 Segundo Jefe, Sargento Mayor.....	137,50			
3 Dos Tenientes á \$ 90,75 c/u.....	181,50			
4 Ingeniero de los Talleres y Baradero....	165			
5 Dos Marineros á \$ 13 c/u.....	26			
6 Alquiler de casa y del depósito.....	40			
7 Gastos de Oficina.....	10			
8 Ayuda de costas del Jefe.....	42			
9 Gastos de etiqueta.....	40			
10 Ayuda de costas del 2° Jefe.....	42			
	876,50	10 518		
<i>Al frente,....</i>	-	10 518	60 858,70	730 304,40

	ITEM		INCISO	
	MES	AÑO	MES	AÑO
	\$ ^m / _m	\$ ^m / _m	\$ ^m / _m	\$ ^m / _m
<i>Del frente.....</i>	—	10 518	60 858,70	730 304,40
<i>Vapor "Rio Negro"</i>				
<i>Item 2</i>				
1 Comandante, Teniente.....	90,75			
2 Guarda-Marina.....	54,45			
3 Práctico.....	124			
4 Maquinista.....	104			
5 Guarda Máquina.....	42			
6 Contramaestre.....	31			
7 Herrero Armero.....	37			
8 Carpintero-Calafate.....	37			
9 Dos foguistas á \$ 26 c/u.....	52			
10 Cocinero.....	21			
11 Dos Timoneles á \$ 19 c/u.....	38			
12 Seis Marineros á \$ 13 c/u.....	78			
	709,20	8 510,40		
<i>Vapor "Rio Neuquen"</i>				
<i>Item 3</i>				
1 Comandante, Teniente.....	90,75			
2 Práctico.....	84			
3 Maquinista.....	104			
4 Dos Foguistas á \$ 26 c/u.....	52			
5 Cocinero.....	21			
6 Contramaestre.....	31			
7 Dos Timoneles á 19 c/u.....	38			
8 Seis Marineros á \$ 13 c/u.....	78			
	498,75	5 985		
<i>Vapor "Triunfo"</i>				
<i>Item 4</i>				
1 Comandante, Capitan.....	102,85			
2 Sub-Teniente.....	66,55			
3 Práctico.....	124			
4 Maquinista.....	104			
5 Guarda Máquina.....	42			
6 Contramaestre.....	31			
7 Herrero-Armero.....	37			
8 Carpintero Calafate.....	37			
9 Dos Foguistas á \$ 26 c/u.....	52			
10 Cocinero.....	21			
11 Dos Timoneles á \$ 19 c/u.....	38			
12 Seis Marineros á \$ 13 c/u.....	78			
	733,40	8 800,80		
<i>A la vuelta.....</i>	—	33 814,20	60 858,70	730 304,40

	ITEM		INCISO	
	MES	AÑO	MES	AÑO
	\$ ^{m/n}	\$ ^{m/n}	\$ ^{m/n}	\$ ^{m/n}
<i>De la vuclta.....</i>	—	33 814,20	60 858,70	730 304,40
<i>Vapor "Comodoro Py"</i>				
(Al servicio de la Isla de «LOS ESTADOS»)				
<i>Item 5</i>				
1 Comandante, Capitan.....	102,85			
2 Piloto, Práctico.....	124			
3 Maquinista 1º.....	166			
4 Id. 2º.....	104			
5 Contramaestre, con cargo.....	42			
6 Maestre de víveres.....	31			
7 Cocinero.....	31			
8 Dos Timoneles á \$ 19 c/u.....	38			
9 Seis Marineros á \$ 17 c/u.....	102			
10 Cuatro Foguistas á \$ 26 c/u.....	104			
	844,85	10 138,20		
<i>Chata N.º 1</i>				
<i>Item 6</i>				
1 Contramaestre.....	31			
2 Dos Marineros á \$ 13 c/u.....	26			
	57	684		
<i>Chata N.º 2</i>				
<i>Item 7</i>				
1 Contramaestre.....	31			
2 Dos Marineros á \$ 13 c/u.....	26			
	57	684		
<i>Chata N.º 3</i>				
<i>Item 8</i>				
1 Contramaestre.....	31			
2 Dos Marineros á \$ 13 c/u.....	26			
	57	684		
<i>Escuadrilla de los Rios Bermejo, Pilcomayo, etc.</i>				
<i>Item 9</i>				
1 Para atender á los gastos que demande el personal de los vapores y chatas destinadas á la navegacion y demás servicios en los Rios Bermejo, Pilcomayo, Alto Paraná y Paraguay.....	1 800	21 600		
Totales del Inciso.....	—	67 604,40	5 633,70	67 604,40
<i>Al frente.....</i>	—	—	66 492,40	797 908,80

	ITEM		INCISO	
	MES	AÑO	MES	AÑO
	\$ ^{m/n}	\$ ^{m/n}	\$ ^{m/n}	\$ ^{m/n}
<i>Del frente.....</i>	—	—	66 492,40	797 908,80
INCISO 13°				
Cuerpo de Prácticos				
<i>Item 1</i>				
1 Práctico Mayor de la Costa del Sud.....	180			
2 Id. id. del Río de la Plata.....	155			
3 Id. de id.....	124			
4 Dos id. del Río Uruguay á \$ 124 c/u....	248			
5 Dos id. del Río Paraná á \$ 124 c/u....	248			
6 Práctico del Alto Uruguay.....	124			
7 Práctico del Alto Paraná.....	124			
8 Seis Pilotos Prácticos del Sud á \$ 124 c/u.	744			
9 Impresion de Planos y gastos de Escritorio	10			
	1 957	23 484		
Totales del Inciso.....	—	23 484	1 957	23 484
INCISO 14°				
Comisarios Contadores y Pagadores de la Armada				
<i>Item 1</i>				
1 Comisario para el «Almirante Brown»...	134			
2 Id. id. «Plata».....	124			
3 Id. id. «Andes».....	124			
4 Id. id. «Paraná».....	124			
5 Id. id. «Uruguay».....	124			
6 Id. id. «Maipú».....	124			
7 Id. id. »Villarino».....	124			
8 Id. id. Escuela Naval.....	124			
9 Id. id. «Cabo de Hornos».....	124			
10 Id. id. «Chacabuco».....	124			
11 Id. id. Taller de Marina.....	124			
12 Id. id. Puerto Deseado.....	124			
13 Id. id. Río Negro.....	124			
14 Id. id. Arsenal en Zárate.....	124			
15 Id. id. «Constitucion».....	104			
16 Id. id. «República».....	104			
17 Id. id. «Pilcomayo».....	104			
18 Id. id. «Bermejo».....	104			
19 Id. id. «Rosetti».....	104			
<i>A la vuelta.....</i>	2 266	—	68 449,40	821 394,80

	ITEM		INCISO	
	MES	AÑO	MES	AÑO
	\$ ^{m/n}	\$ ^{m/n}	\$ ^{m/n}	\$ ^{m/n}
<i>De la vuelta.....</i>	2 266	—	68 449,40	821 392,80
20 Id. id. «La Argentina».....	124			
21 Id. id. Martin García, Pontones y Planas Mayores.....	124			
	2 514	30 168		
Totales del Inciso.....	—	30 168	2 514	30 168
INCISO 15°				
Regimiento Infanteria de Marina				
<i>Plana Mayor</i>				
<i>Item 1</i>				
1 Coronel, Gefe del Regimiento.....	253			
2 Capitan, Ayudante.....	102,85			
3 Teniente, Id.....	90,75			
4 Gastos de Escritorio.....	6			
	452,60	5 431,20		
<i>Primer Batallon</i>				
<i>Item 2</i>				
1 Teniente Coronel, 1 ^{er} Gefe.....	192,50			
2 Sarjento Mayor, 2 ^o idem.....	137,50			
3 Capitan, Ayudante.....	102,85			
4 Teniente 1 ^o , idem.....	90,75			
5 Sub-Teniente, de Banderas.....	66,55			
6 Cuatro Capitanes á § 102,85 c/u.....	411,40			
7 Cuatro Tenientes 1 ^{os} á § 90,75 c/u.....	363			
8 Cuatro id. 2 ^{os} á § 78,65 c/u.....	314,60			
9 Cuatro Sub-Tenientes á § 66,55 c/u.....	266,20			
10 Director de Banda.....	72			
11 Sarjento 1 ^o de Cornetas.....	12			
12 Id. 2 ^o de Tambores.....	10			
13 Cabo 1 ^o de Cornetas.....	9			
14 Cuatro Cornetas á § 9 c/u.....	36			
15 Dos Tambores á § 9 c/u.....	18			
16 Sarjento 1 ^o de Música.....	12			
17 Dos id. 2 ^{os} á § 11 c/u.....	22			
18 Cuatro Cabos 1 ^{os} á 10 c/u.....	40			
19 Trece Músicos á § 8 c/u.....	104			
20 Cuatro Sarjentos 1 ^{os} de Compañía á § 12 c/u.....	48			
21 Diez y seis id. 2 ^{os} á § 11 c/u.....	176			
<i>Al frente.....</i>	2 504,35	5 431,20	70 963,40	851 560,80

	I T E M		I N C I S O	
	MES	AÑO	MES	AÑO
	\$ ^{m/n}	\$ ^{m/n}	\$ ^{m/n}	\$ ^{m/n}
<i>Del frente.....</i>	2 504, ³⁵	5 431, ²⁰	70 963, ⁴⁰	851 560, ⁸⁰
22 Diez y seis Cabos 1 ^{os} á \$ 10 c/u.....	160			
23 Diez y seis id. 2 ^{os} á 9 c/u.....	144			
24 Doscientos cincuenta y dos soldados á \$ 8 c/u.....	2 016			
25 Gastos de Mayoría.....	6			
	4 830, ³⁵	57 964, ²⁰		
Totales del Inciso.....	--	63 395, ⁴⁰	5 282, ⁹⁵	63 395, ⁴⁰
INCISO 16°				
Departamento Nacional de Higiene				
<i>Item 1</i>				
1 Presidente.....	400			
2 Dos Vocales Médicos á \$ 228 c/u.....	456			
3 Vocal Químico Farmacéutico.....	228			
4 Ayudante del mismo.....	100			
5 Médico Secretario.....	207			
6 Oficial 1 ^o	150			
7 Veterinario.....	124			
8 Oficial 2 ^o	80			
9 Escribiente.....	52			
10 Seis Guardas-sanitarios á \$ 83 c/u.....	498			
11 Ordenanza.....	20			
12 Para Telegramas y gastos de Oficina.....	120			
13 Para suscripcion á Revistas Estrangeras...	60			
	2 495	29 940		
<i>Servicio Médico de Sanidad</i>				
<i>Item 2</i>				
1 Cuatro Médicos en el puerto de la Capital á \$ 207 c/u.....	828			
2 Servicio de Sanidad en el Tigrey Campana	83			
3 Médico en el puerto del Riachuelo.....	83			
4 Id. en San Nicolás.....	83			
5 Id. en el Rosario.....	104			
6 Id. en el Paraná.....	83			
7 Id. en Santa Fé.....	83			
8 Id. en Corrientes.....	83			
9 Id. en Concordia.....	83			
10 Id. en el Uruguay.....	83			
11 Id. en Bahía Blanca.....	124			
12 Id. en el Chubut.....	124			
<i>A la vuelta.....</i>	1 844	29,940	76 246, ³⁵	914 956, ²⁰

	ITEM		INCISO	
	MES	AÑO	MES	AÑO
	\$ ^{m/n}	\$ ^{m/n}	\$ ^{m/n}	\$ ^{m/n}
<i>De la vuelta</i>	1 844	29 940	76 246, ³⁵	914 956, ²⁰
13 Médico en Puerto Deseado	124			
14 Id. en Santa Cruz.....	124			
	2 092	25 104		
Totales del Inciso	—	55 044	4 587	55 044
INCISO 17°				
Cuerpo Médico de la Armada				
<i>Item 1</i>				
1 Cirujano Mayor.....	360			
2 Dos id. principales á \$ 228 c/u.....	456			
3 Cirujano para el «Almirante Brown».....	206			
4 Id. id. «El Plata».....	206			
5 Id. id. «Los Andes».....	206			
6 Id. id. «Maipú».....	206			
7 Id. id. «Paraná».....	206			
8 Id. id. «Uruguay».....	206			
9 Id. id. «República».....	206			
10 Id. id. «Constitucion».....	206			
11 Id. id. «Pilcomayo».....	206			
12 Id. id. «Bermejo».....	206			
13 Id. id. «Villarino».....	206			
14 Id. id. «Rosetti».....	206			
15 Id. id. «Cabo de Hornos».....	206			
16 Id. id. «La Argentina».....	206			
17 Id. id. «Chacabuco».....	206			
18 Id. id. la Escuadrilla en el Río Negro.....	206			
19 Cirujano para el Regimiento Infantería de Marina.....	206			
20 Cirujano para la Escuela Naval.....	206			
21 Id. id. los Talleres de Marina.....	206			
22 Id. id. reconocimiento en la remonta de los Marineros.....	206			
23 Tres Practicantes principales á \$ 104 c/u..	312			
24 Farmacéutico, Inspector de Drogas y Director de la Farmacia Central.....	104			
25 Doce Farmacéuticos para ser distribuidos en el servicio de los buques mayores y de la Farmacia Central á \$ 83 c/u.....	996			
26 Dos Farmacéuticos á \$ 62 c/u.....	124			
27 Dos Escribientes 1 ^{os} á \$ 52 c/u.....	104			
28 Escribiente 2 ^o	50			
<i>Al frente</i>	6 626	—	88 299, ³⁵	1 059 592, ²⁰

	ITEM		INCISO	
	MES	AÑO	MES	AÑO
	\$ ^{m/n}	\$ ^{m/n}	\$ ^{m/n}	\$ ^{m/n}
<i>Del frente</i>	6 626	—	80 833, ³⁵	970 000, ²⁰
29 Ordenanza.....	40			
30 Para Medicamentos, Instrumentos y útiles.	800			
	7 466	89 592		
Totales del Inciso.....	—	89 592	7 466	89 592
INCISO 18°				
Arsenales y Talleres				
<i>Item 1</i>				
1 Director.....	350			
<i>Personal en Sárata</i>				
2 Teniente Coronel.....	192, ⁵⁰			
3 Ingeniero.....	258			
4 Id. Ayudante.....	100			
5 Oficial Auxiliar.....	80			
6 Sub-Teniente.....	66, ⁵⁵			
7 Dos Guardias Marinas á \$ 54, ⁴⁵ c/u.....	108, ⁹⁰			
8 Dos Condestables con cargo á \$ 47 c/u....	94			
9 Dos Contramaestres id. á \$ 47 c/u.....	94			
10 Dos Mecánicos Herreros á \$ 100 c/u.....	200			
11 Dos Maestros Carpinteros á \$ 62 c/u.....	124			
12 Maestro de Víveres.....	52			
13 Mayordomo.....	50			
14 Capataz.....	50			
15 Treinta Marineros á \$ 17 c/u.....	510			
16 Gastos menores.....	10			
	2 339, ⁹⁵	28 079, ⁴⁰		
<i>Talleres de Mariton</i>				
<i>Item 2</i>				
1 Ingeniero.....	258			
2 Ingeniero Ayudante.....	140			
3 Inspector de Talleres y Depósitos.....	200			
4 Id. de Rivera.....	144			
5 Ajustador Mecánico.....	104			
6 Tres id. Torneros á \$ 83 c/u.....	249			
7 Calderero en cobre.....	93			
8 Id. en fierro.....	93			
9 Herrero Mecánico.....	93			
10 Id. Auxiliar.....	83			
<i>A la vuelta</i>	1 457	28 079, ⁴⁰	88 299, ³⁵	1 059 592, ⁴⁰

	ITEM		INCISO	
	MES \$ ^{m/n}	AÑO \$ ^{m/u}	MES \$ ^{m/n}	AÑO \$ ^{m/n}
<i>De la vuelta</i>	1 457	28 079,40	88 299,35	1 059 592,20
11 Constructor de modelos.....	93			
12 Dos carpinteros á \$ 62 c/u.....	124			
13 Dos foguistas, encargados de los motores á \$ 62 c/u.....	124			
14 Mayordomo.....	68			
15 Contramaestre 1º.....	31			
16 Id 2º.....	30			
17 Enfermero.....	16			
18 Veinticinco aprendices de operarios á \$ 12 cada uno.....	300			
19 Capitan.....	102,85			
20 Treinta y cinco Marineros á \$ 17 c/u.....	595			
21 Para compra de materiales.....	2 500			
22 Para jornales.....	2 500			
	7 940,85	95 290,20		
Totales del Inciso.....	-	123 369,60	10 280,80	1 233 369,60
INCISO 19º				
Comisaria General de Marina				
<i>Item 1</i>				
1 Comisario General.....	350			
2 Oficial Mayor.....	250			
3 Tenedor de Libros.....	210			
4 Oficial.....	130			
5 Dos Escribientes á \$ 52 c/u.....	104			
6 Contador Auxiliar.....	100			
7 Id. jefe de Oficina de la Escuadra.....	150			
8 Id. Auxiliar.....	70			
9 Escribiente.....	52			
10 Oficial Archivero.....	62			
11 Escribiente en la Mesa de Entradas.....	62			
12 Escribiente.....	52			
13 Escribiente.....	52			
14 Tesorero.....	160			
15 Tesorero Auxiliar.....	125			
16 Escribiente.....	52			
17 Alcaide 1º Gefe de Almacenes.....	150			
18 Guarda 2º Gefe de Almacenes.....	100			
19 Escribiente.....	52			
20 Encargado de la Mesa de Víveres.....	130			
21 Auxiliar de id.....	100			
22 Auxiliar.....	62			
<i>Al frente</i>	2 575	-	98 580,35	1 182 961,80

	ITEM		INCISO	
	MES	AÑO	MES	AÑO
	\$ ^m / _n	\$ ^m / _n	\$ ^m / _n	\$ ^m / _n
<i>Del frente.....</i>	2 575	-	98 580,15	1 182 961,80
23 Escribiente.....	52			
24 Mayordomo.....	40			
25 Capataz 1º.....	60			
26 Id. 2º.....	50			
27 Gefe del Taller de Vestuarios.....	150			
28 Oficial Auxiliar.....	73			
29 Auxiliar.....	62			
30 Escribiente.....	52			
31 Sastre.....	50			
32 Dos Jefes para Revistas á \$ 137,50 c/u.....	275			
33 Tres Escribientes á \$ 52 c/u.....	156			
34 Dos Auxiliares á \$ 62 c/u.....	124			
35 Dos Ordenanzas á \$ 25 c/u.....	50			
36 Oficial Ayudante de la Sub-comisaria del Puerto Deseado.....	104			
37 Gastos de Peones.....	200			
38 Pesador de carbon.....	62			
	4 135	49 620		
<i>Gastos de Comisaria</i>				
<i>Item 2</i>				
1 Utiles de Escritorio.....	40			
2 Avisos é Impresiones.....	50			
3 Acarreos.....	500			
4 Jornales.....	150			
5 Alumbrado y gastos menores.....	30			
6 Fallas de Caja.....	20			
7 Alquiler de Casa.....	400			
8 Para viático y gastos en el pago de la Armada.....	350			
	1 540	18 480		
<i>Racionamiento para el Personal de Jefes y Oficiales embarcados</i>				
<i>Item 3</i>				
1 Contra-Almirante gefe de la Armada, incluso la racion á \$ 4 diarios.....				
2 Gefes de division, embarcados, incluso la racion, \$ 3 diarios.....				
3 Gefes embarcados ó en servicio en tierra, incluso la racion á \$ 2,50 diarios.....				
4 Oficiales embarcados ó en servicio en tierra, de Subteniente á Capitan, incluso la racion á \$ 0,70 diarios.....				
5 Guardias Marinas embarcados ó en servicio en tierra, incluso la racion \$ 0,54 diarios.....				
<i>A la vuelta.....</i>	-	68 100	98 580,15	1 102 961,80

	ITEM		INCISO	
	MES	AÑO	MES	AÑO
	\$ ^{m/n}	\$ ^{m/n}	\$ ^{m/n}	\$ ^{m/n}
<i>De la vuelta.....</i>	—	68 100	98 580,15	1 182 961,80
6 Sesenta alumnos de la Escuela Naval á \$ 0,40 diarios.....				
<i>Asimilados</i>				
7 Los Cirujanos de Division, asimilados á Gefes, incluso la racion á \$ 2,30 diarios..				
8 Los farmaceuticos, asimilados á oficiales á \$ 0,70 diarios.....				
9 Los Comisarios contadores á \$ 0,70 diarios				
10 Los Maquinistas 1 ^{os} y 2 ^{os} á \$ 0,70 diarios.				
11 Los Maquinistas de 3 ^a á \$ 0,54 diarios.....				
12 Pilotos y Prácticos á \$ 0,54 diarios.....				
13 Cabos de Mar y Marineros á \$ 0,30 diarios				
14 Sobre-ration de mar para la tercera parte del personal que se presupone á \$ 0,40 diarios.....				
<i>Prefecturas y Sub-Prefecturas en los Rios</i>				
15 Para racionamiento de los oficiales de mar y marineros de la Prefectura Marítima, buque «Vanguardia» y Sub.Prefecturas en los rios á \$ 0.25 diarios.....				
<i>Sub-Prefecturas en las Costas del Atlántico</i>				
16 Para racionamiento de los Gefes, Ayudantes, Prácticos, etc., oficiales de mar y marineros de las Sub-Prefecturas de Bahía Blanca, San Blas, Patagones, Chubut, Golfo de San Jorge, Puerto Deseado, Santa Cruz, Rio Gallegos, Tierra del Fuego é Isla de los Estados, considerándose como embarcado el personal de todas estas reparticiones á \$ 0.30 diarios.....	45 000	540 000		
<i>Gastos Diversos</i>				
<i>Item 4</i>				
1 Para compra de carbon.....	8 000			
2 Provision de artículos navales y limpieza.	10 000			
3 Conservacion, reparacion, gastos de dique, etc., de los buques de la Armada....	3 500			
<i>Al frente.....</i>	21 500	608 100	98 580,15	1 182 961,80

	ITEM		INCISO	
	MES	AÑO	MES	AÑO
	\$ ^{m/12}	\$ ^{m/12}	\$ ^{m/12}	\$ ^{m/12}
<i>Del frente....</i>	21 500	608 100	98 580,15	1 182 961,80
4 Conduccion de artículos navales.....	1 000			
5 Id. de víveres.....	1 000			
6 Compra de telas y confeccion de vestuarios de invierno, verano de gala y de faena.....	11 000			
	34 500	414 000		
Totales del Inciso.....	—	1 022 100	85 175	1 022 100

INCISO 20°

ESCUELA NAVAL

Item 1

1 Director de la Escuela Naval y Director de la oficina Central de Hidrografia.....	350			
2 Vice Director, Comandante.....	102,85			
3 Dos Tenientes (profesores) á \$ 90,75 c/u...	181,50			
4 Cuatro Sub-Tenientes (id.) á \$ 70 c/u.....	280			
5 Sub-Teniente (ayudante y Secretario del Comandante).....	66,55			
6 Sub-Teniente (id. del detall).....	66,55			
7 Cuatro Profesores principales á \$ 200 c/u.	800			
8 Diez id. á \$ 150 c/u.....	1 500			
9 Tres id. de idiomas á \$ 82 c/u.....	246			
10 Profesor de gimnasia y esgrima.....	62			
11 Dos ayudantes á \$ 50.....	100			
12 Dos Escribientes (encargados de las copias autográficas de los cursos de la Biblioteca y del Archivo) á \$ 50 c/u.....	100			
13 Contramaestre 1°.....	47			
14 Id. 2°.....	30			
15 Cuatro oficiales de mar, celadores á \$ 41 c/u.....	164			
16 Condestable.....	37			
17 Cuatro Cabos de Mar á \$ 20 c/u.....	80			
18 Cuatro Marineros 1° á \$ 17 c/u.....	68			
19 Ocho id. 2° á \$ 13 c/u.....	104			
20 Dos Tambores á \$ 13 c/u.....	26			
21 Dos Mayordomos á \$ 31 c/u.....	62			
22 Maestro de víveres.....	31			
23 Cabo de Mar, Gefe de ordenanzas.....	19			
24 Diez Ordenanzas á \$ 13 c/u.....	130			
25 Sastre, Guarda-ropa.....	31			
26 Zapatero.....	21			
<i>A la vuelta.....</i>	4 705,45	—	183 755,15	2 205 061,80

	ITEM		INCISO	
	MES	AÑO	MES	AÑO
	\$ ^{m/n}	\$ ^{m/n}	\$ ^{m/n}	\$ ^{m/n}
<i>De la vuelta</i>	4 705,45	-	183 755,15	2 205 061,80
27 Albañil.....	37			
28 Carpintero.....	37			
29 Herrero-Armero.....	37			
30 Dos Litógrafos á \$ 31 c/u.....	62			
31 Dos Cocineros 1 ^{os} á \$ 31 c/u.....	62			
32 Cocinero de tripulacion.....	20			
33 Enfermero.....	16			
34 Sesenta Alumnos á \$ 6 c/u.....	360			
35 Gastos de etiqueta.....	40			
36 Lavado, planchado y conservacion de ropa.....	260			
37 Agua corriente.....	4			
38 Compra de libros, instrumentos, papel y útiles de la prensa litográfica.....	100			
39 Alquiler de casa.....	155			
40 Alumbrado, combustible y conservacion del edificio.....	200			
41 Por cargo de mando y enseñanza al Vice- Director.....	106,50			
	6 201,95	74 423,40		
<i>Buque de Aplicacion "La Argentina"</i>				
<i>Item 2</i>				
1 Ocho Sub-Tenientes á \$ 66,55 c/u.....	532,40			
2 Maquinista 1 ^o	166			
3 Id. 2 ^o	104			
4 Id. 3 ^o	84			
5 Contramaestre 1 ^o	47			
6 Dos id. 2 ^{os} á \$ 30 c/u.....	60			
7 Cinco Cabos de Mar á \$ 20 c/u.....	100			
8 Veinte Marineros 1 ^{os} á \$ 17 c/u.....	340			
9 Veinte id. 2 ^{os} á \$ 13 c/u.....	260			
10 Tres Timoneles á \$ 19 c/u.....	57			
11 Condestable.....	42			
12 Seis Cabos de Cañon á \$ 19 c/u.....	114			
13 Marinero, Trompa.....	16			
14 Maestro de Armas.....	40			
15 Guarda Máquina.....	40			
16 Seis Foguistas á \$ 26 c/u.....	156			
17 Seis Carboneros á \$ 21 c/u.....	126			
18 Enfermero.....	16			
19 Herrero Armero.....	37			
20 Carpintero Calafate.....	37			
21 Maestre de víveres.....	26			
22 Cocinero de Cámara.....	30			
23 Id. para los Cadetes.....	20			
24 Id. para la tripulacion.....	20			
<i>Al frente.....</i>	2 470,40	74 423,40	183 755,15	2 205 061,80

	ITEM		INCISO	
	MES	AÑO	MES	AÑO
	\$ ^{m/n}	\$ ^{m/n}	\$ ^{m/n}	\$ ^{m/n}
<i>Del frente</i>	2 470,40	74 423,40	183 755,15	2 205 061,80
25 Gastos de etiqueta.....	40			
	2 510,40	30 124,80		
<i>Oficina Central de Hidrografía</i>				
<i>Item 3</i>				
1 Sub-Director.....	200			
2 Dos Ingenieros Ayudantes á \$ 125.....	250			
3 Mecánico, encargado de los instrumentos.	100			
4 Dos Auxiliares á \$ 80 c/u.....	160			
5 Dos Escribientes á \$ 50 c/u.....	100			
6 Ordenanza.....	40			
7 Tres marineros (para coadyuvar en las observaciones astronómicas) á \$ 18 c/u..	54			
8 Para impresiones, libros, etc.....	100			
9 Utiles de Escritorio.....	20			
10 Compra de instrumentos.....	100			
	1 124	13 488		
Totales del Inciso.....	—	118 036,20	9 836,35	118 036,20
INCISO 21°				
Escuela de Oficiales de Mar				
<i>Corbeta "Chacabuco"</i>				
<i>Item 1</i>				
1 Director.....	230			
2 Sub-Director.....	155			
3 Tres Tenientes á \$ 90,75 c/u.....	172,25			
4 Tres Sub-Tenientes á \$ 66-55 c/u.....	199,65			
5 Seis Guardias-Marinas á \$ 54,45 c/u.....	326,70			
6 Profesor, civil.....	150			
7 Dos id. id. á \$ 125 c/u.....	250			
8 Profesor id.....	114			
9 Mayordomo.....	41			
10 Condestable.....	47			
11 Contramaestre 1°.....	47			
12 Cuatro id. 2°s á \$ 31 c/u.....	124			
13 Herrero-Armero.....	37			
14 Carpintero Calafate.....	37			
15 Maestre de víveres.....	26			
16 Sastre.....	41			
17 Zapatero.....	26			
18 Dos Pañoleros á \$ 19 c/u.....	38			
<i>A la vuelta</i>	2 061,60	—	193 591,50	2 323 098

	ITEM		INCISO	
	MES	AÑO	MES	AÑO
	\$ ^{m/n}	\$ ^{m/n}	\$ ^{m/n}	\$ ^{m/n}
<i>De la vuelta</i>	2 061,60	—	193 591,50	2 323 098
19 Seis Cabos de Mar á \$ 19 c/u.....	114			
20 Seis Timoneles á \$ 19 c/u.....	114			
21 Cocinero de Cámara.....	31			
22 Id. de equipaje.....	21			
23 Ochenta Aprendices de Artillero á \$ 5 c/u.....	400			
24 Treinta Marineros 1 ^{os} á 17 c/u.....	510			
25 Treinta id. 2 ^{os} á \$ 13 c/u.....	390			
26 Dos Cornetas á \$ 13 c/u.....	26			
27 Dos Tambores á \$ 13 c/u.....	26			
28 Gastos de etiqueta.....	21			
29 Utiles de Escritorio, de Dibujo y Libros para la Escuela y la Biblioteca.....	20			
30 Ayuda de costas del Comandante.....	40			
	3 774,60	45 295,20		
<i>Escuela y Depósito de Marineros</i>				
<i>Item 2</i>				
1 Para la instalacion de una Escuela y Depósito de Marineros, para atender las necesidades de la Escuadra, y mejorar su personal, así como para atender á la Escuela de Grumetes, instalada en el local de la Escuela Naval.....	1 800	21 600		
Totales del Inciso	—	66 895,20	5 574,00	66 895,20
INCISO 22°				
Estudios Hidrográficos				
<i>Item 1</i>				
1 Para los gastos que se originen en los trabajos y estudios Hidrográficos que se practiquen en los Ríos Paraná, Uruguay, Bermejo, Pilcomayo, etc.; y en las Costas del Atlántico en ejecucion á lo dispuesto por las leyes de Junio de 1877, 9 de Octubre de 1880, y 22 de Diciembre de 1881.....	3 000			
2 Para la conservacion de la Línea Telegráfica entre Bahia Blanca y Monte Hermoso.....	150			
	3 150	37 800		
Totales del Inciso	—	37 800	3 150	37 800
<i>Al frente</i>	—	—	202 316,00	2 427 793,20

	ITEM		INCISO	
	MES	AÑO	MES	AÑO
	\$ ^{m/n}	\$ ^{m/n}	\$ ^{m/n}	\$ ^{m/n}
<i>Del frente</i>	—	—	202 316, ¹⁰	2 427 793, ²⁰
INCISO 23°				
Prefecturas y Sub-Prefecturas Marítimas				
PREFECTURA				
<i>Item 1</i>				
1 Prefecto.....	450			
2 Oficial Mayor.....	250			
3 Id. 1°, Encargado de la Estadística.....	150			
4 Id. 2°.....	125			
5 Id. 1°, Gefe de la Ayudantía.....	150			
6 Id. 2°, Ayudante de la Prefectura.....	125			
7 Ingeniero, Inspector de Máquinas.....	155			
8 Mecánico Auxiliar.....	120			
9 Contador Pagador.....	150			
10 Auxiliar.....	55			
11 Oficial Archivero y Encargado de la Oficina de Arqueos y Asuntos Judiciales.....	80			
12 Id. Gefe de la Mesa de Entradas y Salidas.....	52			
13 Inspector de Bahía y Ribera.....	104			
14 Perito Naval.....	124			
15 Dos Telegrafistas á \$ 31 c/u.....	62			
16 Buzo.....	124			
17 Traductor intérprete.....	100			
18 Cuatro Escribientes á \$ 50 c/u.....	200			
19 Práctico.....	124			
20 Cuatro Oficiales Auxiliares, ayudantes á \$ 75 c/u.....	300			
21 Cuatro Escribientes, id. á \$ 55 c/u.....	220			
22 Carpintero.....	37			
23 Tres Calafates á \$ 26 c/u.....	78			
24 Contraestre 1°.....	31			
25 Id. 2°.....	30			
26 Dos id. 3° á \$ 26 c/u.....	52			
27 Tres Timoneles á \$ 19 c/u.....	57			
28 Cocinero.....	26			
29 Cocinero.....	21			
30 Sesenta Marineros á \$ 13 c/u.....	780			
31 Dos Ordenanzas á \$ 26 c/u.....	52			
32 Gastos de Escritorio, avisos, alumbrado, servicio de bandera y limpieza.....	80			
33 Conservacion del edificio, embarco, ser-				
<i>A la vuelta</i>	4 464	—	202 316, ¹⁰	2 427 793, ²⁰

	ITEM		INCISO	
	MES	AÑO	MES	AÑO
	\$ ^{m/n}	\$ ^{m/n}	\$ ^{m/n}	\$ ^{m/n}
<i>De la vuelta.....</i>	4 464	—	202 316, ¹⁰	2 427 793, ²⁰
vicios varios, impresiones, desembarco, etc.....	100			
34 Para conservacion y aseo del muelle.....	50			
	4 614	55 368		
<i>Ballenera de la Prefectura</i>				
<i>Item 2</i>				
1 Contra maestre.....	25			
2 Cuatro Marineros á \$ 15 c/u.....	60			
3 Cocinero.....	20			
	105	1 260		
<i>Buque "Vanguardia"</i>				
PARA EL SERVICIO DE POLICIA FLUVIAL, SANIDAD Y ADUANERO)				
<i>Item 3</i>				
1 Comandante.....	175			
2 Segundo id, Capitan.....	102,85			
3 Dos Ayudantes á \$ 54,45 c/u.....	108,90			
4 Contra maestre 1º.....	30			
5 Dos id. 2ºs á \$ 26 c/u.....	52			
6 Ocho marineros á \$ 13 c/u.....	104			
7 Diez id. 2ºs á \$ 12 c/u.....	120			
8 Cocinero.....	20			
9 Carpintero.....	20			
10 Alumbrado y otros gastos.....	12			
	744,75	8 937		
<i>Ballenera del "Vanguardia"</i>				
<i>Item 4</i>				
1 Contra maestre.....	25			
2 Cuatro Marineros á \$ 15 c/u.....	60			
3 Cocinero.....	20			
	105	1 260		
SUB-PREFECTURA DEL RIACHUELO				
<i>Item 5</i>				
1 Sub-Prefecto.....	250			
2 Cuatro Ayudantes á \$ 80 c/u.....	320			
3 Inspector de Ribera, Ayudante.....	150			
4 Cuatro Prácticos, Amarradores, á \$ 100 c/u.....	400			
5 Escribiente.....	50			
6 Contra maestre.....	26			
7 Despensero.....	25			
8 Cabo de Mar.....	21			
9 Timonel.....	19			
<i>Al frente.....</i>	1 261	66 825	202 316, ¹⁰	2 427 793, ²⁰

	ITEM		INCISO	
	MES	AÑO	MES	AÑO
	\$ ^{m/n}	\$ ^{m/n}	\$ ^{m/n}	\$ ^{m/n}
<i>Del frente.....</i>	1 261	66 825	202 316, ¹⁰	2 427 793, ²⁰
10 Cincuenta Marineros á \$ 13 c/u.....	650			
11 Alquiler de casa.....	104			
12 Gastos de escritorio y alumbrado.....	10			
	2 025	24 300		
<i>Ayudantia de Barracas</i>				
<i>Item 6</i>				
1 Ayudante.....	55			
2 Cabo de Mar.....	21			
3 Seis Marineros á \$ 13 c/u.....	78			
4 Gastos de Escritorio y alumbrado.....	10			
5 Alquiler de casa.....	20			
	184	2 208		
SUB-PREFECTURA DEL TIGRE				
<i>Item 7</i>				
1 Sub-Prefecto.....	172			
2 Ayudante.....	75			
3 Escribiente.....	50			
4 Contramaestre.....	26			
5 Cabo de Mar.....	21			
6 Catorce Marineros á \$ 13 c/u.....	182			
7 Alquiler de casa.....	20			
8 Gastos de escritorio y alumbrado.....	10			
	556	6 672		
<i>Ayudantia de San Fernando</i>				
<i>Item 8</i>				
1 Ayudante, Gefe.....	75			
2 Id. 2º.....	55			
3 Escribiente.....	50			
4 Cabo de Mar.....	21			
5 Seis Marineros á \$ 13 c/u.....	78			
	279	3 348		
<i>Lanchas á vapor</i>				
<i>Item 9</i>				
1 Para la adquisicion de lanchas á vapor, con destino á la vigilancia de las costas que deben ejercer las Sub-Prefecturas en los Rios y en el Atlántico.....	1 500			
	1 500	18 000		
Totales del Inciso.....	—	121 353	10 112,75	121 353
<i>A la vuelta.....</i>	—	—	212 428,85	2 549 146, ²⁰

	ITEM		INCISO	
	MES	AÑO	MES	AÑO
	\$ ^{m/n}	\$ ^{m/n}	\$ ^{m/n}	\$ ^{m/n}
<i>De la vuelta.....</i>	—	—	2 12 428,85	2 549 146,20
INCISO 24°				
Sub-Prefecturas en el Rio Paraná				
SUB-PREFECTURA EN CAMPANA				
<i>Item 1</i>				
1 Sub-Prefecto.....	192,50			
2 Ayudante 1°.....	75			
3 Id. 2°.....	55			
4 Escribiente.....	50			
5 Contramaestre 1°.....	30			
6 Id. 2°.....	26			
7 Veinte Marineros á \$ 13 c/u.....	260			
8 Alquiler de casa.....	30			
9 Gastos de Escritorio y alumbrado.....	10			
	<u>728,50</u>	8 742		
<i>Ayudantia en Zárate</i> (Dependiente de Campana)				
<i>Item 2</i>				
1 Ayudante.....	55			
2 Cabo de Mar.....	20			
3 Doce Marineros á \$ 13 c/u.....	156			
4 Alquiler de casa.....	30			
	<u>261</u>	3 132		
SUB-PREFECTURA EN GUALEGUAY				
<i>Item 3</i>				
1 Sub-Prefecto.....	85			
2 Ayudante.....	55			
3 Escribiente.....	50			
4 Cabo de Mar.....	21			
5 Siete Marineros á \$ 13 c/u.....	91			
6 Alquiler de casa.....	20			
7 Gastos de Escritorio y alumbrado.....	10			
	<u>332</u>	3 984		
<i>Ayudantia en Ibicuy</i> (Dependiente de Gualeguay)				
<i>Item 4</i>				
1 Ayudante.....	55			
2 Cabo de Mar.....	21			
3 Seis Marineros á \$ 13 c/u.....	78			
4 Alquiler de casa.....	12			
	<u>166</u>	1 992		
<i>Al frente.....</i>	—	17 850	2 12 428,85	2 549 146,20

	ITEM		INCISO	
	MES	AÑO	MES	AÑO
	\$ ^{m/n}	\$ ^{m/n}	\$ ^{m/n}	\$ ^{m/n}
<i>Del frente.....</i>	-	17 850	212 428,85	2 549 146,20
SUB-PREFECTURA EN SAN NICOLÁS				
<i>Item 5</i>				
1 Sub-Prefecto.....	200			
2 Ayudante 1º.....	75			
3 Id. 2º.....	55			
4 Escribiente.....	50			
5 Contramaestre.....	30			
6 Cabo de Mar.....	21			
7 Doce Marineros á \$ 13 c/u.....	156			
8 Alquiler de casa.....	30			
9 Gastos de Escritorio y alumbrado.....	10			
	627	7 524		
SUB-PREFECTURA EN VICTORIA				
<i>Item 6</i>				
1 Sub-Prefecto.....	85			
2 Ayudante.....	55			
3 Escribiente.....	50			
4 Cabo de mar.....	21			
5 Ocho marineros á \$ 13 c/u.....	104			
6 Alquiler de casa.....	15			
7 Gastos de Escritorio y alumbrado.....	10			
	340	4 080		
SUB-PREFECTURA EN EL ROSARIO				
<i>Item 7</i>				
1 Sub-Prefecto.....	280			
2 Oficial 1º.....	120			
3 Encargado de la Estadística y del Archivo.....	70			
4 Ayudante 1º.....	83			
5 Encargado de la carga.....	70			
6 Ayudante 2º.....	55			
7 Escribiente.....	50			
8 Contramaestre.....	31			
9 Dos Cabos de Mar á \$ 21 c/u.....	42			
10 Treinta y cinco marineros á \$ 13 c/u.....	455			
11 Gastos de Escritorio y alumbrado.....	50			
	1 306	15 672		
SUB-PREFECTURA EN SANTA-FÉ				
<i>Item 8</i>				
1 Sub-Prefecto.....	192,50			
2 Dos Ayudantes á \$ 55 c/u.....	110			
<i>A la vuelta.....</i>	302,50	45 126	212 428,85	2 549 146,20

	ITEM		INCISO	
	MES	AÑO	MES	AÑO
	\$ ^{m./u.}	\$ ^{m./a.}	\$ ^{m./u.}	\$ ^{m./a.}
<i>De la vuelta</i>	302,50	45 126	212 428,85	2 549 146,20
3 Escribiente.....	50			
4 Cabo de Mar.....	21			
5 Doce Marineros á \$ 13 c/u.....	156			
6 Alquiler de casa, así como para la Ayu- dantia en Santo Tomé.....	40			
7 Gastos de Escritorio y alumbrado.....	10			
	579,50	6 954		
<i>Ayudantia en Santo Tomé</i> (Dependiente de Santa-Fé)				
<i>Item 9</i>				
1 Ayudante.....	55			
2 Cabo de Mar.....	21			
3 Seis Marineros á \$ 13 cu.....	78			
	154	1 848		
SUB-PREFECTURA EN EL PARANÁ				
<i>Item 10</i>				
1 Sub-Prefecto.....	150			
2 Ayudante 1º.....	83			
3 Id. 2º.....	55			
4 Escribiente.....	50			
5 Contramaestre.....	31			
6 Cabo de Mar.....	21			
7 Doce Marineros á \$ 13 c/u.....	156			
8 Alquiler de casa.....	30			
9 Gastos de Escritorio y alumbrado.....	15			
	591	7 092		
<i>Ayudantia en Diamante</i> (Dependiente del Paraná)				
<i>Item 11</i>				
1 Ayudante.....	55			
2 Cabo de Mar.....	21			
3 Seis Marineros á \$ 13 c/u.....	78			
4 Alquiler de casa.....	10			
5 Gastos de Escritorio y alumbrado.....	10			
	174	2 088		
SUB-PREFECTURA EN LA PAZ				
<i>Item 12</i>				
1 Sub-Prefecto.....	85			
2 Ayudante.....	55			
3 Escribiente.....	50			
4 Cabo de Mar.....	21			
<i>Al frente.....</i>	211	63 108	212 428,85	2 549 146,20

	ITEM		INCISO	
	MES	AÑO	MES	AÑO
	\$ ^{m/n}	\$ ^{m/n}	\$ ^{m/n}	\$ ^{m/n}
<i>Del frente.....</i>	211	63 108	212 248,85	2 549 146,20
5 Ocho Marineros á \$ 13 c/u.....	104			
6 Alquiler de casa.....	24			
7 Gastos de Escritorio y alumbrado.....	10			
	<u>349</u>	4 188		
SUB-PREFECTURA EN GOYA				
<i>Item 13</i>				
1 Sub-Prefecto.....	100			
2 Ayudante.....	55			
3 Escribiente.....	50			
4 Cabo de Mar.....	21			
5 Ocho Marineros á \$ 13 c/u.....	104			
6 Alquiler de casa, así como para la Ayu- dantia en Reconquista.....	40			
7 Gastos de Escritorio y alumbrado.....	10			
	<u>380</u>	4 560		
<i>Ayudantia en Reconquista</i> (Dependiente de Goya)				
<i>Item 14</i>				
1 Ayudante.....	55			
2 Cabo de Mar.....	21			
3 Seis Marineros á \$ 13 c/u.....	78			
	<u>154</u>	1 848		
SUB-PREFECTURA EN BELLA VISTA				
<i>Item 15</i>				
1 Sub-Prefecto.....	85			
2 Ayudante.....	55			
3 Escribiente.....	50			
4 Cabo de Mar.....	21			
5 Ocho Marineros á \$ 13 c/u.....	104			
6 Alquiler de casa.....	20			
7 Gastos de Escritorio y alumbrado.....	10			
	<u>345</u>	4 140		
SUB-PREFECTURA EN CORRIENTES				
<i>Item 16</i>				
1 Sub-Prefecto.....	192,50			
2 Ayudante.....	55			
3 Escribiente.....	50			
4 Contramaestre.....	26			
5 Cabo de Mar.....	21			
6 Diez Marineros á \$ 13 c/u.....	130			
<i>A la vuelta.....</i>	474,50	77 844	212 248,85	2 549 146,20

	ITEM		INCISO	
	MES	AÑO	MES	AÑO
	\$ ^{m/n}	\$ ^{m/n}	\$ ^{m/n}	\$ ^{m/n}
<i>De la vuelta.....</i>	474,50	77 844	212 428,85	2 549 146,20
7 Alquiler de casa.....	20			
8 Gastos de Escritorio y alumbrado.....	15			
	509,50	6 114		
<i>Ayudantia en Resistencia</i> (Dependiente de Corrientes)				
<i>Item 17</i>				
1 Ayudante.....	55			
2 Cabo de Mar.....	21			
3 Seis Marineros á \$ 13 c/u.....	78			
4 Alquiler de casa.....	10			
5 Gastos de Escritorio y alumbrado.....	10			
	174	2 088		
SUB-PREFECTURA EN FORMOSA (En el Rio Paraguay)				
<i>Item 18</i>				
1 Sub-Prefecto.....	102,85			
2 Ayudante.....	55			
3 Escribiente.....	50			
4 Contramaestre.....	30			
5 Cabo de Mar.....	21			
6 Ocho Marineros á \$ 13 c/u.....	104			
7 Alquiler de casa.....	20			
8 Gastos de Escritorio y alumbrado.....	10			
	392,85	4 714,20		
SUB-PREFECTURA EN TIMBÓ				
<i>Item 19</i>				
1 Sub-Prefecto.....	120			
2 Ayudante.....	75			
3 Escribiente.....	50			
4 Contramaestre.....	31			
5 Quince Marineros á \$ 13 c/u.....	195			
6 Para construccion de edificio.....	250			
7 Gastos.....	10			
	731	8 772		
SUB-PREFECTURA EN PILCOMAYO				
<i>Item 20</i>				
1 Sub-Prefecto.....	120			
2 Ayudante.....	75			
3 Escribiente.....	50			
4 Contramaestre.....	31			
5 Quince Marineros á \$ 13 c/u.....	195			
<i>Al frente.....</i>	471	99 532,20	212 428,85	2 549 146,20

	ITEM		INCISO	
	MES	AÑO	MES	AÑO
	\$ ^{m/n}	\$ ^{m/n}	\$ ^{m/n}	\$ ^{m/n}
<i>Del frente.....</i>	471	99 532,20	212 428,85	2 549 146,20
6 Para construccion de edificio.....	250			
7 Gastos.....	10			
	<u>731</u>	8 772		
SUB-PREFECTURA EN POSADAS				
(En el Alto-Paraná)				
<i>Item 21</i>				
1 Sub-Prefecto.....	100			
2 Ayudante.....	55			
3 Escribiente.....	50			
4 Cabo de Mar.....	21			
5 Ocho Marineros á \$ 13 c/u.....	104			
6 Alquiler de casa.....	20			
7 Gastos de escritorio y alumbrado.....	10			
	<u>360</u>	4 320		
SUB-PREFECTURA EN NACANGUAZÚ				
<i>Item 22</i>				
1 Sub-Prefecto.....	85			
2 Ayudante.....	55			
3 Escribiente.....	50			
4 Cabo de Mar.....	21			
5 Ocho marineros á \$ 13 c/u.....	104			
6 Alquiler de casa.....	20			
7 Gastos de escritorio y alumbrado.....	10			
	<u>345</u>	4 140		
Totales del Inciso.....	—	116 764,20	9 730,15	116 764,20
INCISO 25°				
Sub-Prefecturas en el Rio Uruguay				
SUB-PREFECTURA EN MARTIN GARCIA				
<i>Item 1</i>				
1 Sub-Prefecto.....	125			
2 Dos Ayudantes á \$ 55 c/u.....	110			
3 Escribiente.....	50			
4 Contramaestre 1°.....	30			
5 Id. 2°.....	26			
6 Ocho Marineros á \$ 13 c/u.....	104			
7 Gastos de escritorio y alumbrado.....	10			
	<u>455</u>	5 460		
<i>A la vuelta.....</i>	—	5 460	222 159,20	2 665 910,40

	ITEM		INCISO	
	MES	AÑO	MES	AÑO
	\$ ^{m/n}	\$ ^{m/n}	\$ ^{m/n}	\$ ^{m/n}
<i>De la vuelta.....</i>	—	5 460	222 159, ²⁰	2 665 910, ⁴⁰
<i>Ballenera de Martín García</i>				
<i>Item 2</i>				
1 Contramaestre.....	25			
2 Tres Marineros á \$ 15 c/u.....	45			
3 Cocinero.....	20			
	90	1 080		
SUB-PREFECTURA EN GUALEGUAYCHÚ				
<i>Item 3</i>				
1 Sub-Prefecto.....	85			
2 Ayudante.....	55			
3 Escribiente.....	50			
4 Cabo de Mar.....	21			
5 Ocho Marineros á \$ 13 c/u.....	104			
6 Alquiler de casa.....	25			
7 Gastos de escritorio y alumbrado.....	10			
	350	4 200		
SUB-PREFECTURA EN URUGUAY				
<i>Item 4</i>				
1 Sub-Prefecto.....	85			
2 Ayudante.....	55			
3 Escribiente.....	50			
4 Cabo de Mar.....	21			
5 Ocho Marineros á \$ 13 c/u.....	104			
6 Alquiler de casa.....	25			
7 Gastos de escritorio y alumbrado.....	10			
	350	4 200		
SUB-PREFECTURA EN COLON				
<i>Item 5</i>				
1 Sub-Prefecto.....	85			
2 Ayudante.....	55			
3 Escribiente.....	50			
4 Cabo de Mar.....	21			
5 Ocho Marineros á \$ 13 c/u.....	104			
6 Alquiler de casa.....	20			
7 Gastos de escritorio y alumbrado.....	10			
	345	4 140		
SUB-PREFECTURA EN CONCORDIA				
<i>Item 6</i>				
1 Sub-Prefecto.....	175			
2 Dos Ayudantes á \$ 55 c/u.....	110			
<i>Al frente.....</i>	285	19 080	222 159, ²⁰	2 665 910, ⁴⁰

	ITEM		INCISO	
	MES	AÑO	MES	AÑO
	\$ ^{m/n}	\$ ^{m/n}	\$ ^{m/n}	\$ ^{m/n}
<i>Del frente.....</i>	285	19 080	222 159, ²⁰	2 665 910, ⁴⁰
3 Escribiente.....	50			
4 Contramaestre.....	30			
5 Cabo de Mar.....	21			
6 Doce Marineros á \$ 13 c/u.....	156			
7 Alquiler de casa así como para la Ayu- dantía del Paso del Salto.....	50			
8 Gastos de Escritorio y alumbrado.....	15			
	<u>607</u>	7 284		
<i>Ayudantía en Paso del Salto</i>				
<i>(Dependiente de Concordia)</i>				
<i>Item 7</i>				
1 Ayudante.....	55			
2 Cabo de Mar.....	21			
3 Ocho Marineros á \$ 13 c/u.....	104			
	<u>180</u>	2 160		
SUB-PREFECTURA EN MONTE CACEROS				
<i>Item 8</i>				
1 Sub-Prefecto.....	85			
2 Ayudante.....	55			
3 Escribiente.....	50			
4 Cabo de Mar.....	21			
5 Ocho Marineros á \$ 13 c/u.....	104			
6 Alquiler de casa.....	20			
7 Gastos de Escritorio y alumbrado.....	10			
	<u>345</u>	4 140		
SUB-PREFECTURA EN PASO DE LOS LIBRES				
<i>Item 9</i>				
1 Sub-Prefecto.....	125			
2 Ayudante.....	55			
3 Escribiente.....	50			
4 Cabo de Mar.....	21			
5 Ocho Marineros á \$ 13 c/u.....	104			
6 Alquiler de casa.....	20			
7 Gastos de Escritorio y alumbrado.....	10			
	<u>385</u>	4 620		
SUB-PREFECTURA EN SANTO TOMÉ				
<i>Item 10</i>				
1 Sub-Prefecto.....	125			
2 Ayudante.....	55			
3 Escribiente.....	50			
<i>A la vuelta.....</i>	230	37 284	222 159, ²⁰	2 665 910, ⁴⁰

	ITEM		INCISO	
	MES	AÑO	MES	AÑO
	\$ ^{m/n}	\$ ^{m/n}	\$ ^{m/n}	\$ ^{m/n}
<i>De la vuelta.....</i>	230	37 284	222 159,20	2 665 910,40
4 Cabo de Mar.....	21			
5 Ocho Marineros á \$ 13 c/u.....	104			
6 Alquiler de casa.....	20			
7 Gastos de Escritorio y alumbrado.....	10			
	385	4 620		
SUB-PREFECTURA EN ALVEAR				
(En el Alto Uruguay)				
<i>Item 11</i>				
1 Sub-Prefecto.....	85			
2 Ayudante.....	55			
3 Escribiente.....	50			
4 Cabo de Mar.....	21			
5 Diez Marineros á \$ 13 c/u.....	130			
6 Gastos de Escritorio y alumbrado.....	20			
7 Para construccion de edificio.....	150			
	511	6 132		
<i>Ayudantia en La Cruz</i>				
(Dependiente de Alvear)				
<i>Item 12</i>				
1 Ayudante.....	55			
2 Cabo de Mar.....	21			
3 Seis Marineros á \$ 13 c/u.....	78			
4 Alquiler de casa.....	10			
5 Gastos de Escritorio y alumbrado.....	10			
	174	2 088		
SUB-PREFECTURA EN PINDAITI				
<i>Item 13</i>				
1 Sub-Prefecto.....	85			
2 Ayudante.....	55			
3 Escribiente.....	50			
4 Cabo de Mar.....	21			
5 Diez Marineros á \$ 13 c/u.....	130			
6 Gastos de Escritorio y alumbrado.....	10			
7 Para construccion de edificio.....	150			
	501	6 012		
Totales del Inciso.....	—	56 136	4 678	56 136
<i>Al frente.....</i>	—	—	226 837,20	2 722 046,40

	ITEM		INCISO	
	MES	AÑO	MES	AÑO
	\$ ^{m./n.}	\$ ^{m./n.}	\$ ^{m./n.}	\$ ^{m./n.}
<i>Del frente.....</i>	—	—	226 837, ²⁰	2 722 046, ⁴⁰
INCISO 26°				
Sub-Prefecturas en el Rio de la Plata y Costas del Atlántico				
SUB-PREFECTURA EN LA PLATA				
<i>Item 1</i>				
1 Sub-Prefecto.....	90			
2 Dos ayudantes á \$ 60 c/u.....	120			
3 Escribiente.....	50			
4 Contraмаestre.....	30			
5 Cabo de mar.....	21			
6 Quince marineros á \$ 13 c/u.....	195			
7 Alquiler de casa.....	20			
8 Gastos de escritorio y alumbrado.....	10			
	<u>536</u>	6 432		
SUB-PREFECTURA EN BAHIA BLANCA				
<i>Item 2</i>				
1 Sub-Prefecto.....	200			
2 Ayudante.....	90			
3 Práctico 1°.....	125			
4 Id. 2°.....	100			
5 Escribiente.....	50			
6 Dos Contraмаestres á \$ 30 c/u.....	60			
7 Dos Cabos de Mar á \$ 20 c/u.....	40			
8 Carpintero.....	40			
9 Veinticinco Marineros á \$ 18 c/u.....	450			
10 Alquiler de casa.....	40			
11 Gastos de Escritorio y alumbrado.....	15			
	<u>1 210</u>	14 520		
SUB-PREFECTURA EN SAN BLAS				
<i>Item 3</i>				
1 Sub-Prefecto.....	100			
2 Ayudante.....	80			
3 Escribiente.....	50			
4 Contraмаestre.....	30			
5 Quince Marineros á \$ 18 c/u.....	270			
6 Gastos de Escritorio y alumbrado.....	12			
7 Para construccion de edificio.....	250			
	<u>792</u>	9 504		
SUB-PREFECTURA DE PATAGONES				
<i>Item 4</i>				
1 Sub-Prefecto.....	125			
<i>A la vuelta.....</i>	125	30 456	226 837, ²⁰	2 722 046, ⁴⁰

	ITEM		INCISO	
	MES	AÑO	MES	AÑO
	\$ ^{m/n}	\$ ^{m/n}	\$ ^{m/n}	\$ ^{m/n}
<i>De la vuelta.....</i>	125	30 456	226 837, ²⁰	2 722 046, ⁴⁰
2 Ayudante.....	90			
3 Dos Prácticos á \$ 62 c/u.....	124			
4 Escribiente.....	50			
5 Contramaestre 1°.....	31			
6 Id. 2°.....	26			
7 Carpintero.....	21			
8 Quince Marineros á \$ 18 c/u.....	270			
9 Gastos de Escritorio y alumbrado.....	10			
10 Alquiler de casa.....	25			
	772	9 264		
SUB-PREFECTURA EN SAN JORGE				
<i>Item 5</i>				
1 Sub-Prefecto.....	120			
2 Ayudante.....	75			
3 Escribiente.....	50			
4 Contramaestre.....	31			
5 Quince Marineros á \$ 16 c/u.....	240			
6 Para construccion de edificio.....	150			
	666	7 992		
SUB-PREFECTURA EN CHUBUT				
<i>Item 6</i>				
1 Sub-Prefecto.....	120			
2 Ayudante.....	75			
3 Escribiente.....	50			
4 Contramaestre 1°.....	31			
5 Id. 2°.....	30			
6 Dos Timoneles á \$ 19 c/u.....	38			
7 Quince Marineros á \$ 16 c/u.....	240			
8 Alquiler de casa y gastos.....	32			
	616	7392		
SUB-PREFECTURA EN PUERTO DESEADO				
<i>Item 7</i>				
1 Sub-Prefecto.....	120			
2 Ayudante.....	75			
3 Escribiente.....	50			
4 Contramaestre.....	31			
5 Dos Timoneles á \$ 19 c/u.....	38			
6 Veinte Marineros á \$ 16 c/u.....	320			
7 Gastos de Oficina.....	10			
8 Para construccion de edificio.....	150			
	794	9528		
<i>Al frente.....</i>	-	64 632	226 837, ²⁰	2 722 046, ⁴⁰

	ITEM		INCISO	
	MES	AÑO	MES	AÑO
	\$ ^{m/n}	\$ ^{m/n}	\$ ^{m/n}	\$ ^{m/n}
<i>Del frente</i>	—	64 632	226 837, ²⁰	2 722 046, ⁴⁰
SUB-PREFECTURA EN SANTA CRUZ				
<i>Item 8</i>				
1 Sub-Prefecto.....	175			
2 Ayudante.....	75			
3 Escribiente.....	50			
4 Contramaestre 1º.....	31			
5 Id. 2º.....	30			
6 Timonel.....	19			
7 Quince Marineros á \$ 16 c/u.....	240			
8 Alquiler de casa y gastos.....	40			
	660	7 920		
SUB-PREFECTURA EN RIO GALLEGOS				
<i>Item 9</i>				
1 Sub-Prefecto.....	120			
2 Ayudante.....	75			
3 Escribiente.....	50			
4 Contramaestre.....	31			
5 Dos Timoneles á \$ 19 c/u.....	38			
6 Quince Marineros á \$ 16 c/u.....	240			
7 Gastos de Oficina.....	10			
8 Para construccion del edificio.....	150			
	714	8 568		
SUB-PREFECTURA EN LA ISLA DE LOS ESTADOS				
<i>Item 10</i>				
1 Sub-Prefecto.....	175			
2 Ayudante.....	75			
3 Escribiente.....	50			
4 Encargado del Faro.....	100			
5 Contramaestre 1º.....	36			
6 Dos id. 2ºs á \$ 30 c/u.....	60			
7 Tres Timoneles á \$ 25 c/u.....	75			
8 Treinta Marineros á \$ 20 c/u.....	600			
9 Treinta raciones de familia á \$ 8 c/u.....	240			
10 Gastos de Oficina.....	10			
11 Para conservacion y aumento del edificio.....	150			
	1571	18 852		
SUB-PREFECTURA EN TIERRA DEL FUEGO				
<i>Item 11</i>				
1 Sub-Prefecto.....	175			
<i>A la vuelta</i>	175	99 972	226 837, ²⁰	2 722 046, ⁴⁰

	ITEM		INCISO	
	MES	AÑO	MES	AÑO
	\$ ^{m/n}	u/u\$	\$ ^{m/n}	u/u\$
<i>De la vuelta.....</i>	175	99 972	226 837, ²⁰	2 722 046, ⁴⁰
2 Ayudante.....	75			
3 Escribiente.....	50			
4 Encargado del Faro.....	100			
5 Contramaestre 1º.....	36			
6 Dos id. 2ºs á \$ 30 c/u.....	60			
7 Tres Timoneles á \$ 25 c/u.....	75			
8 Treinta Marineros á \$ 20 c/u.....	600			
9 Treinta raciones de familias á \$ 8 c/u.....	240			
10 Gastos de Oficina.....	10			
11 Para conservacion y aumento de edificio.....	150			
	1 571	18 852		
Totales del Inciso.....	—	118 824	9 902	118 824
INCISO 27º				
BUQUE MIXTO				
<i>Item 1</i>				
1 Para la adquisicion en el Extranjero de un buque mixto destinado al trasporte y vigilancia de las Costas del Sud y servicio de las Sub-Prefecturas (por una vez (\$ 150 000).....	12 500	150 000		
Totales del Inciso.....	—	150 000	12 500	150 000
INCISO 28º				
Estaciones Navales, Pasages, Gastos y Eventuales				
<i>Item 1</i>				
1 Para pago de pasajes de Gefes, etc., en las diversas líneas de Ferro-carriles, en comision del servicio.....	1 250			
2 Para el pago de pasajes de Gefes, etc., á los diversos puertos de los Rios y del Atlántico, en comision del servicio.....	500			
<i>Al frente.....</i>	1 750	—	249 239, ²⁰	2 990 870, ⁴⁰

	ITEM		INCISO	
	MES	AÑO	MES	AÑO
	\$ ^{m/n}	\$ ^{m/n}	\$ ^{m/n}	\$ ^{m/n}
<i>Del frente....</i>	1 750	—	249 239,20	2 990 870,40
3 Para gastos imprevistos y eventuales.....	4 000			
4 Para gastos de estaciones navales en puer- tos Extranjeros.....	4 000			
	9 750	117 000		
Totales del Inciso.....	—	117 000	9 750	117 000
INCISO 29°				
Leyes Especiales				
<i>Item 1</i>				
1 Ley N° 1423 de Julio 17 de 1884 — Pen- sion á la viuda del Teniente Coronel D. Demetrio Seguí.....	175			
2 Ley N° 1438 de Agosto 2 de 1884 — Pen- sion á D ^a . Luisa G. de Murature.....	150			
3 Ley N° 1476 de Agosto 20 de 1884 — Pen- sion á los hijos del Teniente Coronel Piedrabuena.....	175			
4 Ley N° 1451 de Agosto 8 de 1884 — Cons- trucccion de Lazaretos provisorios (\$ 400 000).....	33 333,33			
	33 833 33	406 000		
Totales del Inciso.....	—	406 000	33 833,33	406 000
TOTALES GENERALES.....	—	—	292 822,53	3 513 870,40

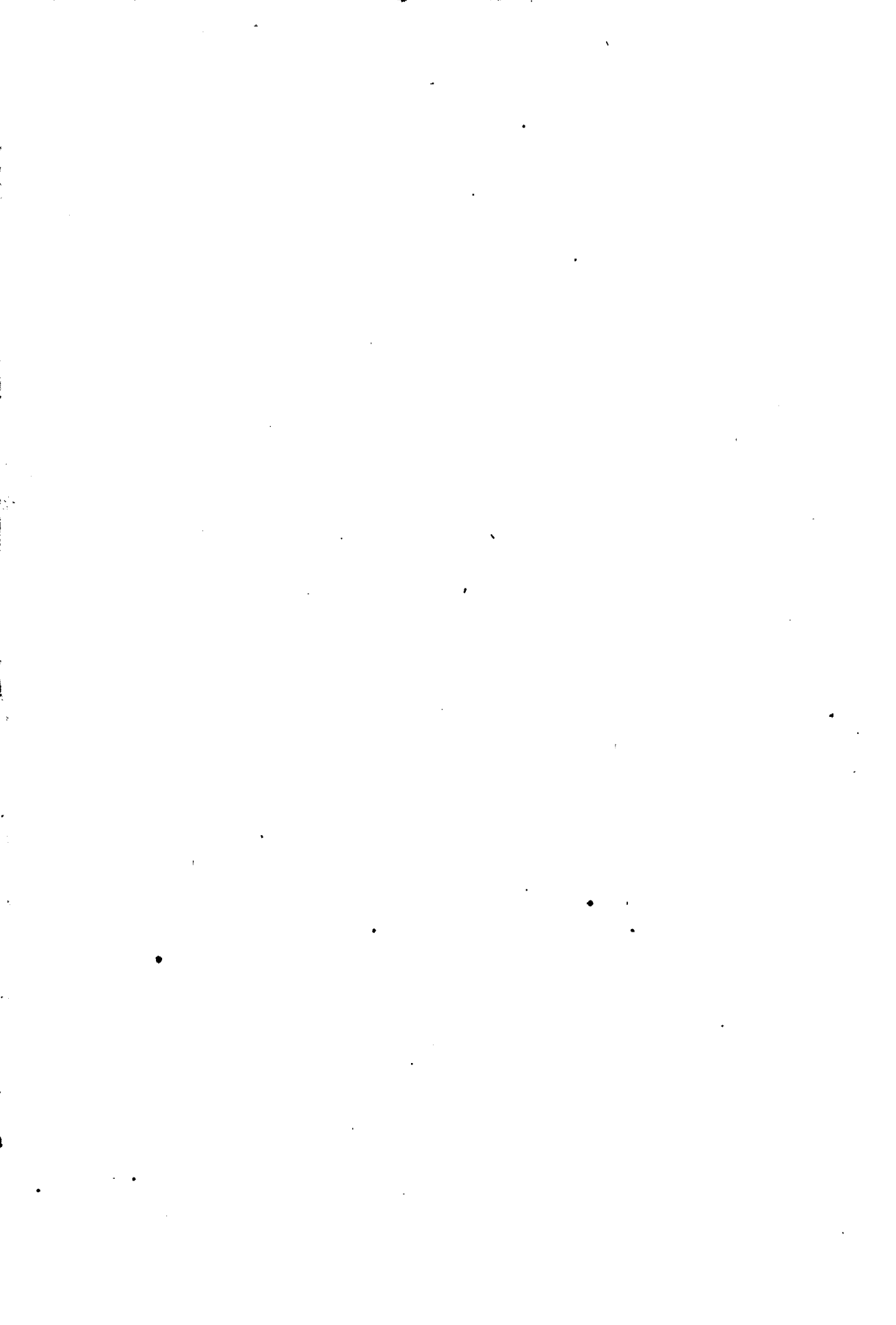

DEPARTAMENTO DE MARINA

RESÚMEN		AL MES	AL AÑO
		\$ m/n	\$ m/n
Inciso 1°	Sub-Secretaria.....	2 416	28 992
» 2°	Estado Mayor General de la Armada.....	3 561,35	42 736,20
» 3°	Planas Mayores.....	3 300	39 600
» 4°	Division de la Armada.....	1 331,50	15 978
» 5°	Acorazados.....	15 774,35	189 292,20
» 6°	Torpedera «Maipú».....	6 217,10	74 605,20
» 7°	Cañoneras.....	14 986,50	179 838
» 8°	Transportes.....	4 693,85	56 326,20
» 9°	Corbeta «Cabo de Hornos».....	683,20	8 198,40
» 10°	Vapores Avisos.....	3 932,50	47 190
» 11°	Buques Menores.....	3 962,35	47 548,20
» 12°	Escuadrilla del Rio Negro.....	5 633,70	67 604,40
» 13°	Cuerpo de Prácticos.....	1 957	23 484
» 14°	Comisarios Contadores y Pagadores de la Armada.....	2 514	30 168
» 15°	Regimiento de Infanteria de Marina.....	5 282,95	63 395,40
» 16°	Departamento Nacional de Higiene.....	4 587	55 044
» 17°	Cuerpo Médico de la Armada.....	7 466	89 592
» 18°	Arsenales y Talleres.....	10 280,80	123 369,60
» 19°	Comisaria General de Marina.....	85 175	1 022 100
» 20°	Escuela Naval.....	9 836,35	118 036,20
» 21°	Oficiales de Mar (Escuela).....	5 574,60	66 895,20
» 22°	Estudios Hidrográficos.....	3 150	37 800
» 23°	Prefectura Marítima.....	10 112,75	121 353
» 24°	Sub-Prefecturas en el Rio Paraná.....	9 730,35	116 764,20
» 25°	Sub-Prefecturas en el Rio Uruguay.....	4 678	56 136
» 26°	Sub-Prefecturas en las Costas del Atlántico y Rio de la Plata.....	9 902	118 824
» 27°	Compra de un buque.....	12 500	150 000
» 28°	Estaciones Navales, Pasajes, Gastos imprevistos y Eventuales, etc.....	9 750	117 000
» 29°	Leyes Especiales.....	33 833,33	406 000
TOTALES GENERALES.....		292 822,53	3 513 870,40