

# LEY

DEL

# PRESUPUESTO GENERAL

DE LA

REPÚBLICA ARGENTINA

PARA EL

EJERCICIO DE 1882

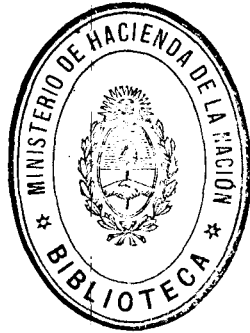

19 ABR. 1938

BUENOS AIRES

13—Imprenta de EL DIARIO, San Martín, N° 118

1882

**PRESUPUESTO GENERAL**

**PARA EL**

**EJERCICIO DE 1882**

---

Departamento de Hacienda de la República Argentina.

Buenos Aires, 12 de Enero de 1882.

POR CUANTO :

*El Senado y Cámara de Diputados de la Nación Argentina  
reunidos en Congreso, etc., sancionan con fuerza de —*

L E Y

Artículo 1º. El Presupuesto General de Gastos de la Administración para el año económico de 1882, queda fijado en la suma de veinte y ocho millones, ciento cuarenta y cinco mil, sesenta y seis pesos, noventa y dos centavos fuertes (₧28.145,066. 92), distribuidos en los Departamentos siguientes :

	Pesos fuertes.	Pesos
Interior (Anexo A).....	4.885,939	5.048,804 60
Leyes especiales del mismo....	585,422 90	604,937 85
10 p.º del producido de Patentes para subvencionar á la Municipalidad de la Capital, segun Ley.....	55,000	56,833 34
Relaciones Exteriores (Anexo B)	233,760	241,552
Hacienda (Anexo C).....	12.066,965 61	12.469,218 97
Leyes especiales del mismo....	20,380	21,059 33
Justicia, Culto é Instruccion Pública (Anexo D).....	2.756,264	2.848,140 50
Leyes especiales del mismo....	210,315 07	217,325 91
Guerra (Anexo E).....	4.841,073	5.002,443 46
Leyes especiales del mismo....	578,995 80	598,296 82
Marina (Anexo F).....	1.743,536	1.801,653 86
Leyes especiales del mismo....	167,415 54	172,996 38
	28.145,066 92	29.083,263

Artículo 2º. Los gastos presupuestados en el artículo anterior, serán cubiertos con los siguientes recursos:

## IV

	Pesos fuertes.	Pesos.
Importacion.....	15.437,000	15.951,598 58
Adicional de id. ....	542,000	560,067 74
Exportacion.....	3.447,000	3.561,907 11
Adicional de id. ....	559,000	577,634 45
Almacenaje y Eslingaje.....	380,000	392,667 30
Papel sellado.....	1.310,000	1.353,669 35
Patentes .....	550,000	568,334 43
Contribucion Directa.....	900,000	930,001 86
Correos .....	480,000	496,000 96
Telégrafos.....	200,000	206,667 08
Faros y Avalice.....	46,000	47,533 42
Visita de Sanidad.....	12,000	12,400 02
Corte de Maderas.....	30,000	31,000 06
Aguas Corrientes.....	300,000	310,000 62
Depósitos Judiciales.....	100,000	103,333 54
Arrendamiento de Escribanias.	12,000	12,400 02
Producto de la Penitenciaria..	30,000	31,000 06
Renta de Acciones del F. C. C. A.	116,000	119,866 89
Producto bruto del F. C. C. N.	676,000	698,534 68
Id.    id.    F. C. Andino .	166,000	171,533 66
Id.    id.    F. C. Primer		
Entre-riano .....	3,000	3,100
Eventuales de Policia.....	25,000	25,833 37
Parque 3 de Febrero.....	10,000	10,333 35
Eventuales .....	300,000	310,000 62
	<u>25.631,000</u>	<u>26.485,419 17</u>

Artículo 3.º Las mercaderías y productos sujetos, según la ley de Aduana para 1882, al pago de derechos de importación y exportación, pagarán además un impuesto adicional del 1 p.%, de acuerdo con las leyes vigentes.

Artículo 4.º Queda autorizado el P. E. para hacer uso del crédito, en cuanto fuere necesario, sobre las rentas votadas, para cubrir el presupuesto.

Artículo 5.º Comuníquese al P. E.

Dada en la Sala de Sesiones del Congreso Argentino en Buenos Aires, a seis de Enero de mil ochocientos ochenta y dos.

FRANCISCO B. MADERO.

*Cárlos M. Saravia*

Secretario del Senado.

MIGUEL GOYENA.

*Miguel Sorondo*

Secretario de la C. de DD.

POR TANTO :

Téngase por ley de la Nación Argentina, cúmplase, comuníquese, publíquese é insértese en el Registro Nacional.

ROCA.

JUAN J. ROMERO.

Departamento de Hacienda de la Nación.

Buenos Aires, Enero 23 de 1882.

CONSIDERANDO :

Que la Ley de Presupuesto para el año corriente ha sido sancionada por el Honorable Congreso en pesos fuertes de la Ley de 29 de Setiembre de 1875: y estando dispuesto por decreto de esta misma fecha, que la contabilidad de la Nación, liquidaciones, pagos, etc., sea llevada en pesos de la Ley de 5 de Noviembre de 1881; á fin de facilitar la ejecucion de aquella y evitar las perturbaciones que pudiera ocasionar esta falta de uniformidad en la unidad de valor —

*El Presidente de la República*

DECRETA:

Artículo 1.º La Contaduría General procederá á liquidar el Presupuesto General de Gastos y el Cálculo de Recursos para el corriente año á pesos de la Ley de 5 de Noviembre de 1881, asentando al frente de cada Inciso ó Item, su equivalente en esta moneda.

Artículo 2.º Comuníquese, etc.

ROCA.

J. J. ROMERO.

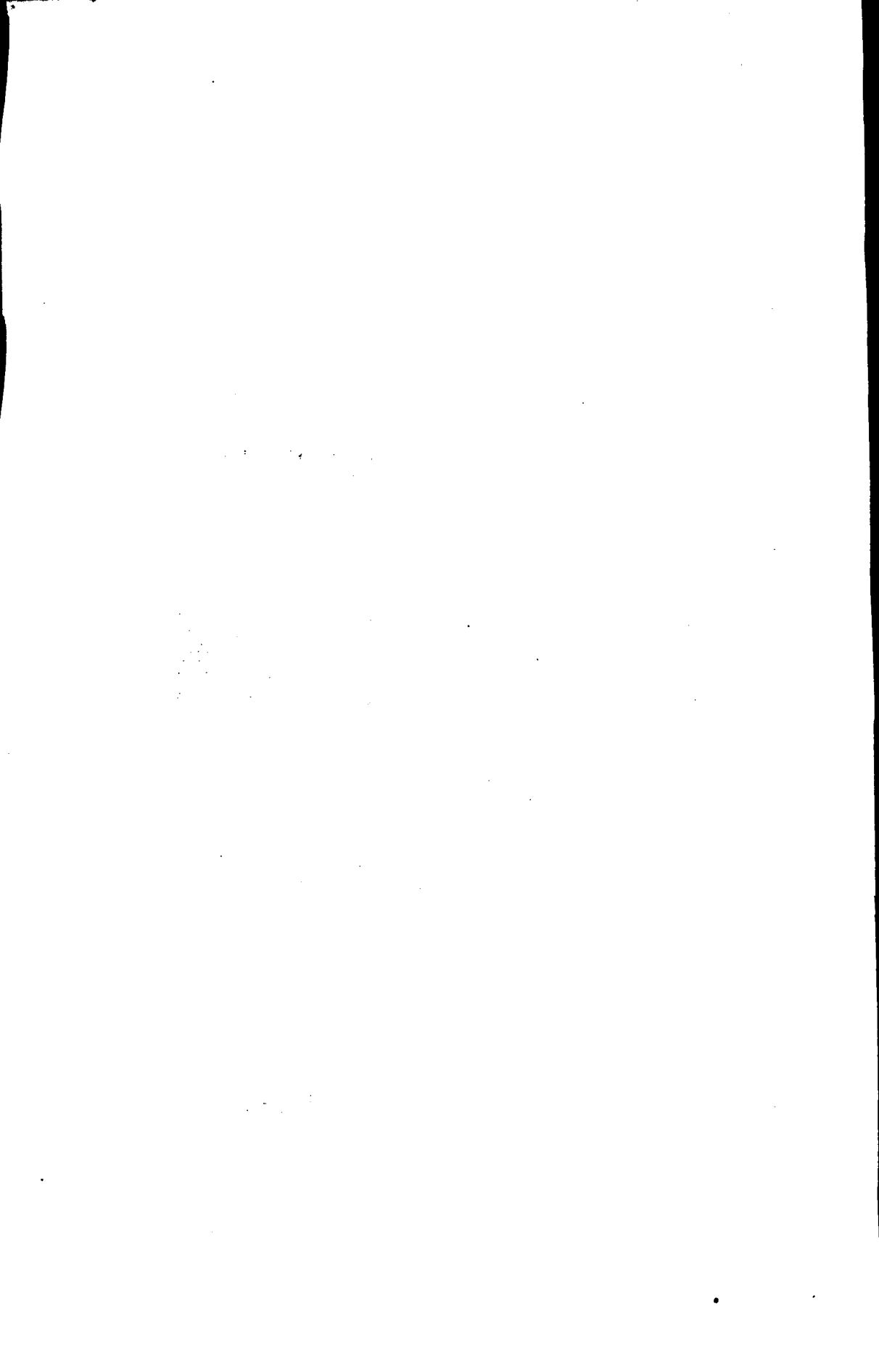

**ANEXO A**

---

**DEPARTAMENTO DEL INTERIOR**

---

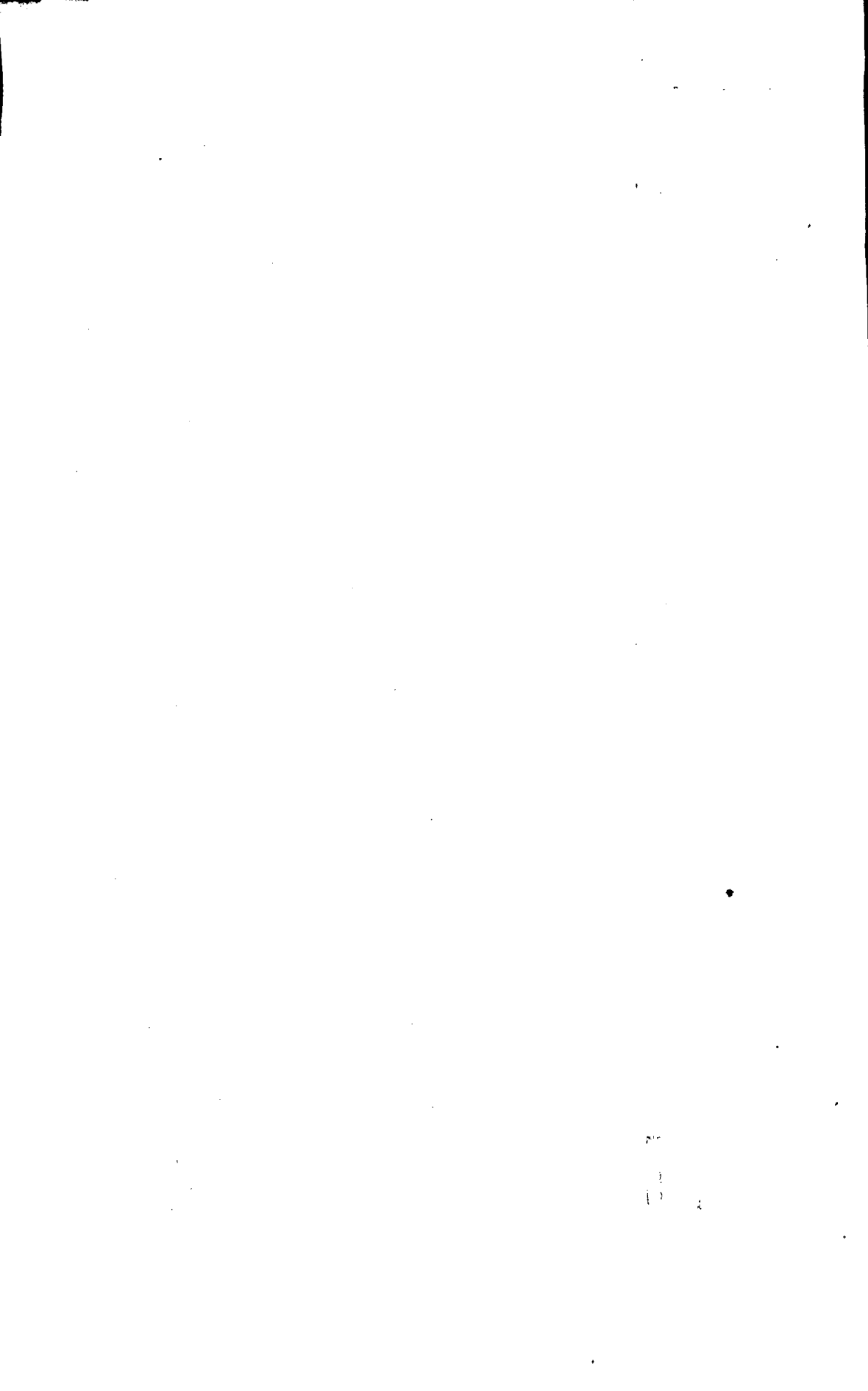



# Anexo A

## DEPARTAMENTO DEL INTERIOR

	AL MES		AL AÑO	
	Pesos fuertes	Pesos	Pesos fuertes	Pesos
<b>INCISO 1°</b>				
<b>Presidencia</b>				
<b>Item 1</b>				
1 Sr. Presidente.....	1666	66 <sup>2</sup> / <sub>3</sub>		
2 Sr. Vice-Presidente.....	833	33 <sup>1</sup> / <sub>3</sub>		
3 Secretario privado de S. E.....	300			
4 Pro-Secretario.....	250			
5 Oficial.....	80			
6 Portero.....	30			
7 Ordenanza.....	30			
8 Gastos en el carruaje de Gobierno.....	200			
9 Idem de etiqueta y fiestas de tabla.....	300			
10 Idem de oficina.....	20			
	<b>3710</b>	<b>3833 66</b>	<b>44520</b>	<b>46004</b>
<b>Edecanes de S. E.</b>				
<b>Item 2</b>				
1 Coronel.....	200			
2 Tres Tenientes Coroneles á \$ 150 uno.....	450			
3 Sobre-sueldo de \$ 40 á cada uno de los cuatro edecanes.....	160			
	<b>810</b>	<b>837</b>	<b>9720</b>	<b>10044</b>
Total del inciso....	<b>4520</b>	<b>4670 66</b>		
	<b>A la vuelta.....</b>		<b>54240</b>	<b>56048</b>

	AL MES		AL AÑO	
	Pesos fuertes	Pesos	Pesos fuertes	Pesos
De la vuelta....			54240	56048
INCISO 2°				
<b>Ministerio</b>				
Item 1				
1 Sr. Ministro... ..	750			
2 Sub-Secretario .....	300			
3 Oficial Mayor .....	170			
4 Cuatro Jefes de Sección a \$ 160 uno .....	640			
5 Cuatro Oficiales de idem a \$ 70 uno.....	280			
6 Cinco Escribientes a \$ 50 uno.	250			
7 Intendente de la Casa Gobier- no, Teniente Coronel.....	150			
8 Portero.....	30			
9 Ordenanza.....	30			
10 Mayordomo de la Casa de Go- bierno.....	60			
11 Dos peones de limpieza a \$ 25 uno .....	50			
12 Relojero de la Casa de Go- bierno.....	50			
13 Gastos de etiqueta .....	100			
14 Impresiones.....	70			
15 Gastos de Escritorio.....	40		35640	36828
Item 2	2970	3069		
1 Para impresiones y publicacio- nes.....	400	413 33	4800	4960
Item 3				
1 Eventuales.....	1500	1550	18000	18600
Total del Inciso....	4870	5032 33		
INCISO 3°				
<b>Congreso Nacional</b>				
CÁMARA DE SENADORES				
Item 1				
1 Sueldos de treinta Senadores a				
Al frente .....			112680	116436



	A L M E S		A L A Ñ O	
	Pesos fuertes	Pesos	Pesos fuertes	Pesos
De la vuelta....			311164	321536 13
4 Ordenanza para el servicio de los dos cuerpos de taquígrafos	30			
5 Gastos de Oficina.....	15			
	1975	2040 83	23700	24490
CÁMARA DE DIPUTADOS				
Item 4				
1 Sueldos de ochenta y seis Diputados a \$ 5,000 uno divididos en cinco mensualidades, debiendo entregarse la última al clausurarse el Congreso..	35833	33 <sup>1</sup> / <sub>3</sub>		
2 Viático para sesenta y un Diputados.....	2693	50		
	38526	83 <sup>1</sup> / <sub>3</sub>	39811 56	462322
<i>Secretaria</i>				
Item 5				
1 Dos Secretarios a \$ 350.....	700			
2 Pro-Secretario.....	200			
3 Oficial 1°.....	150			
4 Id. 2°.....	120			
5 Id. 3°.....	110			
6 Tres Oficiales a \$ 90 uno.....	270			
7 Portero.....	60			
8 Cinco Ordenanzas a \$ 50.....	250			
9 Sobre-sueldo para el encargo de la Biblioteca del Congreso.....	42			
	1902	1965 4)	22834	23584 80
<i>Gastos</i>				
Item 6				
1 Impresiones, Diario de Sesiones y publicacion diaria de las Sesiones.....	600			
2 Eventuales en seis mensualidades a \$ 400.....	200			
3 Gastos de Escritorio.....	20			
4 Para el fomento de la Biblioteca del Congreso.....	50			
5 Para reparacion del mobiliario de la Secretaria.....	100			
	Al frente.....		820010	827342 93

	AL MES		AL AÑO	
	Pesos fuertes	Pesos	Pesos fuertes	Peso
Del frente.....			820010	827342 93
6 Para fallas de caja.....	30			
<i>Taquígrafos</i>	1000	1033 33	12000	12400
<b>Item 7</b>				
1 Director.....	350			
2 Tres taquígrafos de 1ª clase á \$ 250 uno.....	750			
3 Siete taquígrafos de 2ª clase á \$ 180 uno.....	1260			
4 Gastos de oficina.....	15			
	2375	2454 16	28500	29450
<b>Total del Inciso....</b>	<b>62319 16<sup>2/3</sup></b>	<b>64396 46</b>		
<b>INCISO IV</b>				
<b>Correos y Telégrafos</b>				
DIRECCION GENERAL				
<b>Item 1</b>				
1 Director General y Administra- dor.....	400			
<i>Secretaria</i>				
2 Secretario.....	200			
3 Oficial 1º.....	80			
4 Id. 2º.....	60			
5 Dos escribientes á \$ 50 uno....	100			
6 Encargado de la mesa de en- tradas.....	60			
7 Id id del Archivo.....	60			
8 Escribiente.....	50			
9 Mayordomo.....	50			
10 Dos porteros á \$ 30 uno.....	60			
11 Dos ordenanzas á \$ 25 uno.....	50			
12 Para alumbrado.....	200			
<b>CONTADURIA</b>				
<i>Seccion de Correos</i>				
13 Contador.....	170			
14 Auxiliar.....	80			
<b>A la vuelta.....</b>			860510	869192 93

	AL MES		AL AÑO	
	Pesos fuertes	Pesos	Pesos fuertes	Pesos
De la vuelta.....			860510	869192 93
15 Escribiente.....	50			
<i>Seccion de Telégrafos</i>				
16 Contador.....	170			
17 Auxiliar.....	80			
18 Dos Revisadores á ₡ 50 uno...	100			
19 Portero.....	25			
<b>PRIMERA DIVISION</b>	<b>2045</b>	<b>2113 16</b>	<b>24540</b>	<b>25358</b>
<b>Oficinas Telegráficas</b>				
PRIMERA SECCION				
Item 2				
1. Inspector General.....	250			
2 Oficial 1º.....	80			
3 Escribiente.....	50			
4 Oficial Mecánico.....	70			
5 Jefe de la Escuela Telegráfica.	80			
6 Portero.....	25			
<i>Oficina de útiles</i>				
7 Encargado.....	60			
8 Auxiliar.....	25			
9 Peon.....	20			
<i>Oficina telegráfica Central</i>				
10 Jefe.....	150			
11 Segundo Jefe.....	100			
12 Cuatro Telegrafistas de 1ª clase á ₡ 80 uno.....	320			
13 Cinco id de 2ª id á ₡ 60 uno....	300			
14 Cinco id de 3ª id á ₡ 50.....	250			
15 Cuatro mensajeros de 1º clase á 20 uno.....	80			
16 Cuatro mensajeros de 2ª clase á ₡ 15 uno.....	60			
17 Guarda hilos de 1ª clase.....	50			
18 Al mismo para caballo.....	16			
19 Dos guarda hilos de 2ª clase á ₡ 40 uno.....	80			
Al frente. ....			885050	894550 93

	AL MES		AL AÑO	
	Pesos fuertes	Pesos	Pesos fuertes	Pesos
.Del frente.....			885050	894550 93
20 Para pago á los mensajeros que reparten á domicilio los telegramas.....	200			
21 Portero ... ..	25			
<i>Belgrano</i>				
22 Telegrafista de 2ª clase y ad- ministrador de Correos.....	60			
23 Guarda hilos de 3ª clase .....	30			
24 Mensajero y Cartero.....	10			
25 Alquiler de Casa .....	16			
26 Gastos de Oficina.....	3			
<i>Escobar</i>				
27 Telegrafista guarda hilos y Ad- ministrador de Correos.....	50			
28 Alquiler de Casa .....	8			
29 Gastos de Oficina .....	2			
<i>Zárate</i>				
30 Telagrafista de 2ª clase y Admi- trador de correos.....	60			
31 Id. de 3ª clase.....	50			
32 Guarda hilos de 3ª clase.....	30			
33 Mensajero y Cartero.....	10			
34 Alquiler de Casa.....	16			
35 Gastos de Oficina.....	5			
<i>Baradero</i>				
(Oficina trasladora)				
36 Telegrafista de 1ª clase y Ad- ministrador de Correos.....	80			
37 Dos id. de 3ª id. á \$.....	100			
38 Guarda hilo de 3ª clase.....	30			
39 Mensajero y Cartero.....	10			
40 Alquiler de Casa .....	16			
41 Gastos de Oficina .....	5			
<i>San Pedro</i>				
42 Telegrafista de 1ª clase y Ad- ministrador de Correos.....	80			
A la vuelta.....			885050	894550 93

	A L M E S		A L A Ñ O	
	Pesos fuertes	Pesos	Pesos fuertes	Pesos
De la vuelta....			885050	894550 93
43 Id. de 3ª id .....	50			
44 Guarda hilo de 3ª clase.....	30			
45 Mensajero y Cartero.....	10			
46 Alquiler de Casa .....	20			
47 Gastos de Oficina .....	3			
48 Para pago de un bote que conduce la correspondencia ....	20			
<i>Ramallo</i>				
49 Telegrafista, Guarda hilo y Administrador de Correos.....	50			
50 Mensajero y Cartero.....	8			
51 Gastos de Oficina.....	2			
<i>San Nicolás</i>				
52 Telegrafista de 1ª clase y Administrador de Correos.....	80			
53 Id. de 2ª id .....	60			
54 Dos id. de 3ª id á \$ 50.....	100			
55 Guard hilo de 3ª clase.....	30			
56 Dos Mensajeros y Carteros á \$ 10 uno.....	20			
57 Para dos caballos .....	20			
58 Alquiler de Casa .....	28			
59 Gastos de Oficina.....	8			
SEGUNDA SECCION	3501	3617 70	42012	43412 40
<i>Item 3</i>				
1 Inspector principal de Telégrafos y Correos .....	200			
PROVINCIA DE SANTA-FÉ				
<i>Santa-Fé</i>				
2 Jefe y Administrador de Correos.....	90			
3 Telegrafista de 1ª clase y Contador .....	80			
Al frente.....			927062	937963 33



	A L M E S		A L A Ñ O	
	Pesos fuertes	Pesos	Pesos fuertes	Pesos
Del frente.....			927062	937963 33
4 Telegrafista de 2ª clase. ....	60			
5 Idem de 3ª idem.....	50			
5 Guarda hilos de 3ª clase.....	30			
7 Dos mensajeros y carteros à \$ 15 uno.....	30			
8 Para caballos.....	10			
9 Para transporte de la correspondencia.....	8			
10 Gastos de oficina.....	15			
<i>Rosario</i>				
11 Jefe de oficina.....	120			
12 Cuatro telegrafistas de 1ª clase à \$ 80 uno.....	320			
13 Cuatro id. de 2ª id. à \$ 60	240			
14 Cuatro id. de 3ª id. à \$ 50	200			
15 Dos guarda hilos de 3ª clase. à \$ 30 uno.....	60			
16 A los mismos para caballos à \$ 16 uno.....	32			
17 Tres mensajeros à \$ 10 uno	30			
18 A los mismos para caballos à \$ 16 uno .....	32			
19 Portero.....	20			
20 Alumbrado y gastos de oficina.....	40			
<i>Villa Constitucion</i>				
21 Telegrafista de 3ª clase y Administrador de Correos ..	50			
22 Guarda hilos de 3ª clase....	30			
23 Mensajero y cartero.....	10			
24 Gastos de Oficina y alquiler de casa.....	13			
<i>Cañada de Gomez</i>				
25 Telegrafista Guarda hilos y Administrador de Correos....	50			
26 Mensajero y Cartero.....	8			
27 Alquiler de casa.....	8			
A la vuelta.....			927062	937963 33

	A L M E S		A L A Ñ O	
	Pesos fuertes	Pesos	Pesos fuertes	Pesos
De la vuelta.....			927062	937963 33
<i>San Lorenzo</i>				
28 Telegrafista' de 3ª clase y Ad- ministrador de Correos.....	50			
29 Guarda hilos de 3ª clase.....	30			
39 Mensajero y Cartero.....	10			
31 Alquiler de casa.....	8			
32 Gastos de Oficina.....	3			
<i>Rincon de San José</i>				
33 Telegrafista, Guarda hilos y Administrador de Correos....	50			
34 Mensajero y Cartero.....	8			
35 Gastos de Oficina.....	3			
<i>San Agustín</i>				
36 Telegrafista de 3ª clase y Ad- ministrador de Correos.....	50			
37 Mensajero y Cartero.....	10			
38 Alquiler de casa.....	10			
39 Gastos de Oficina.....	3			
<i>San Carlos</i>				
40 Telegrafista de 3ª clase y Ad- ministrador de Correos.....	50			
41 Mensajero y Cartero.....	10			
42 Gastos de Oficina.....	3			
<i>Esperanza</i>				
43 Telegrafista de 3ª clase y Ad- ministrador de Correos.....	50			
44 Guarda hilos de 3ª clase para las Colonias.....	30			
45 Mensajero y cartero.....	10			
46 Gastos de oficina.....	3			
<i>Coronda</i>				
47 Telegrafista de 3ª clase y Ad- ministrador de Correos.....	50			
Del frente.....			927062	937963 33

	AL MES		AL AÑO	
	Pesos fuertes	Pesos	Pesos fuertes	Pesos
Del frente.....			927062	937963 33
48 Guarda hilos de 3ª clase.....	30			
49 Mensajero y cartero.....	10			
50 Gastos de oficina.....	3			
PROVINCIA DE CÓRDOBA	2338	2467 60	28656	29611 20
<i>Córdoba</i>				
Item 4				
1 Jefe de oficina.....	100			
2 Dos telegrafistas de 1ª clase á \$ 80 uno.....	160			
3 Dos telegrafistas de 2ª clase á \$ 60 uno.....	120			
4 Tres telegrafistas de 3ª clase á \$ 50 uno.....	150			
5 Un guarda hilos de 2ª clase..	40			
6 Dos mensajeros á \$ 10 cada uno.....	20			
7 Gastos de oficina.....	20			
<i>Belle Ville</i>				
8 Telegrafista de 2ª clase y Ad- ministrador de Correos.....	60			
9 Telegrafista de 3ª clase.....	50			
10 Guarda hilos de 3ª clase.....	30			
11 Mensajero y cartero.....	10			
12 Pago de transporte de corres- pondencia.....	6			
13 Gastos de oficina.....	3			
<i>Villa Maria</i>				
(Oficina trasladora)				
14 Telegrafista de 1ª clase y Ad- ministrador de Correos.....	80			
15 Dos telegrafistas de 3ª clase á \$f. 50 uno.....	100			
16 Guarda hilos de 3ª clase.....	30			
17 Mensajero y cartero para am- bos.....	20			
18 Alquiler de casa.....	20			
19 Gastos de oficina.....	10			
A la vuelta.....			955718	967574 53

	AL MES		AL AÑO	
	Pesos fuertes	Pesos	Pesos fuertes	Pesos
De la vuelta.....			955718	967574 53
<i>Jesús María</i>				
20 Telegrafista de 3ª clase y Ad- ministrador de Correos.....	50			
21 Guarda hilos de 3ª clase.....	30			
22 Mensajero y cartero.....	10			
23 Gastos de oficina.....	3			
<i>Antiguazi</i>				
24 Telegrafista Guarda hilos y Administrador de Correos...	50			
<i>San Pedro</i>				
25 Telegrafista de 3ª clase.....	50			
26 Mensajero.....	8			
27 Gastos de oficina.....	3			
<i>Chañar</i>				
(Oficina trasladora)				
28 Telegrafista de 1ª clase.....	80			
29 Guarda hilos de 3ª clase.....	30			
30 Mensajero.....	10			
31 Alquiler de casa.....	8			
32 Gastos de oficina.....	3			
<i>Tulumba</i>				
33 Telegrafista de 3ª clase.....	50			
34 Mensajero.....	10			
35 Gastos de oficina.....	3			
	1427	1474 56	17124	17694 80
PROVINCIA DE SANTIAGO DEL ESTERO				
<i>Santiago</i>				
<i>Item 5</i>				
1 Telegrafista de 1ª clase.....	80			
2 Id id 3ª id.....	50			
3 Un guarda hilos de 3ª clase.	30			
Al frente.....			972842	985269 33

	AL MES		AL AÑO	
	Pesos fuertes	Pesos	Pesos fuertes	Pesos
Del frente.....			972842	985269 33
4 Al mismo para caballo.....	10			
5 Mensajero.....	10			
6 Alquiler de casa.....	12			
7 Gastos de oficina.....	10			
<i>Loreto</i>				
8 Telegrafista de 3ª clase y Administrador de Correos...	50			
9 Guarda hilos de 3ª clase...	30			
10 Mensajero y cartero.....	10			
11 Gastos de oficina.....	3			
<i>Salavina</i>				
12 Telegrafista de 3ª clase y Administrador de Correos...	50			
13 Guarda hilos.....	30			
14 Mensajero y cartero.....	10			
15 Gastos de oficina.....	3			
<i>Ojo de Agua</i>				
16 Telegrafista de 3ª clase y Administrador de Correos...	50			
17 Guarda hilo de 3ª clase.....	30			
18 Mensajero y cartero.....	10			
19 Gastos de oficina.....	3			
<i>Altamisqui</i>				
20 Telegrafista de 3ª clase y Administrador de Correos.....	50			
21 Guarda hilos de 3ª clase.....	30			
22 Mensajero y cartero.....	10			
23 Gastos de oficina.....	3			
<i>Saladillo</i>				
24 Telegrafista, guarda hilos y Administrador de Correos...	50			
25 Alquiler de casa.....	6			
<i>Vinará</i>				
26 Telegrafista, guarda hilos y Administrador de Correos.....	50			
A la vuelta.....			972842	985268 33

	A L M E S		A L A Ñ O	
	Pesos fuertes	Pesos	Pesos fuertes	Pesos
De la vuelta.....			972842	985269 73
27 Alquiler de casa.....	6			
PROVINCIA DE ENTRE-RÍOS	686	708 86	8232	8506 40
<i>Tercera Seccion</i>				
<b>Item 6</b>				
1 Inspector de Telégrafos.....	175			
<i>Concepcion del Uruguay</i>				
2 Jefe de oficina.....	80			
3 Un telegrafista de 1ª clase....	90			
4 Id. id. 2ª id.....	60			
5 Dos id. id. 3ª à \$ 50 cada uno.	100			
6 Guardia hilos de 3ª clase.....	30			
7 Al mismo para caballo.....	10			
8 Un mensajero.....	15			
9 Gastos de oficina.....	12			
<i>Paraná</i>				
10 Jefe de oficina.....	90			
11 Un telegrafista de 1ª clase....	80			
12 Dos id. de 2ª id. \$ 60 cada uno.	120			
13 Tres id. id. 3ª id. à \$ 50 id.....	150			
14 Un mensajero.....	15			
15 Un guarda hilos.....	30			
16 Gastos de oficina.....	20			
<i>Antonio Tomas</i>				
17 Telegrafista guarda hilos y Administrador de Correos.....	50			
18 Mensajero y cartero.....	10			
19 Guardia hilos 3ª clase.....	30			
20 Alquiler de casa.....	8			
21 Gastos de oficina.....	3			
<i>Concordia</i>				
22 Telegrafista de 2ª clase.....	60			
23 Id. id. 3ª id.....	50			
24 Guardia hilos de 3ª id.....	30			
25 Mensajero.....	10			
Al frente.....			981074	993775 73

	A L M E S		A L A Ñ O	
	Pesos fuertes	Pesos	Pesos fuertes	Pesos
Del frente.....			981074	993775 73
26 Gastos de oficina.....	4			
<i>Diamante</i>				
27 Telegrafista de 3ª clase y Ad- ministrador de Correos.....	50			
28 Guarda hilos de 3ª clase.....	30			
29 Mensajero y cartero.....	10			
30 Gastos de oficina.....	4			
<i>Federacion</i>				
31 Telegrafista, guarda hilos y Ad- ministrador de Correos.....	50			
32 Mensajero y cartero.....	10			
33 Gastos de oficina.....	3			
<i>Gualeguay</i>				
34 Telegrafista de 1ª clase y Ad- ministrador de Correos.....	80			
35 Telegrafista de 3ª clase.....	50			
36 Guarda hilos id 3ª id. ....	30			
37 Mensajero y cartero.....	10			
38 Al mismo para caballo.....	10			
39 Gastos de oficina.....	4			
<i>Guateguaychú</i>				
40 Telegrafista de 1ª clase.....	80			
41 Id. id. 3ª id.....	50			
42 Guarda hilos id. 3ª id.....	30			
43 Mensajero.....	10			
44 Al mismo para caballo.....	10			
45 Alquiler de casa.....	25			
46 Gastos de oficina.....	4			
<i>Nogoyá</i>				
47 Telegrafista de 2ª clase y Ad- ministrador de Correos.....	60			
48 Un telegrafista de 3ª clase.....	50			
49 Guarda hilos id 3ª id.....	30			
A la vuelta.....			981074	993775 73

	A L M E S		A L A Ñ O	
	Pesos fuertes	Pesos	Pesos fuertes	Pesos
De la vuelta.....			981074	993775 73
50 Mensajero y cartero.....	10			
51 Gastos de oficina.....	3			
<i>La Paz</i>				
52 Telegrafista de 2ª clase y Administrador de Correos .....		60		
53 Guarda hilos de 3ª clase.....		30		
54 Mensajero y cartero.....		10		
55 Gastos de oficina.....		3		
56 Alquiler de casa.....		12		
<i>Tala</i>				
57 Telegrafista de 3ª clase y Administrador de Correos.....		50		
58 Guarda hilos de 3ª clase.....		30		
59 Mensajero y cartero.....		10		
60 Gastos de oficina.....		3		
<i>Victoria</i>				
(Oficina trasladora)				
61 Telegrafista de 2ª clase y Administrador de Correos.....		60		
62 Telegrafista de 3ª clase.....		50		
63 Dos guarda hilos de 3ª id. á \$ 30 cada uno.....		60		
64 Mensajero y cartero.....		10		
65 Gastos de oficina.....		6		
<i>Villa Colon</i>				
66 Telegrafista de 3ª clase y Administrador de Correos .....		50		
67 Guarda hilos de 3ª clase....		30		
68 Mensajero .....		10		
69 Gastos de oficina.....		3		
<i>Villaguay</i>				
70 Telegrafista de 3ª clase y administrador de Correos.....		50		
71 Guarda hilos de 3ª clase....		30		
Al frente.....			981074	993775 73



	A L M E S		A L A Ñ O	
	Pesos fuertes	Pesos	Pesos fuertes	Pesos
Del frente.....			981074	993775 73
72 Mensajero .....	10			
73 Gastos de oficina .....	3			
	2625	2712 50	31500	32550
PROVINCIA DE CORRIENTES				
<i>Corrientes</i>				
Item 7				
1 Telegrafista de 1ª clase.....	80			
2 Telegrafista de 3ª clase.....	50			
3 Guarda hilos de 2ª clase.....	30			
4 Al mismo para caballo.....	10			
5 Mensajero.....	15			
6 Gastos de oficina.....	6			
7 Alquiler de casa.....	30			
<i>Bella-Vista</i>				
8 Telegrafista de 2ª clase y Ad- ministrador de Correos.....	60			
9 Telegrafista de 3ª clase.....	50			
10 Guarda hilos de 3ª clase.....	30			
11 Mensajero y Cartero.....	10			
12 Alquiler de un vehículo.....	10			
13 Gastos de oficina.....	4			
<i>Empedrado</i>				
14 Telegrafista de 3ª clase y Ad- ministrador de Correos.....	50			
15 Guarda hilos de 3ª clase.....	30			
16 Mensajero y Cartero.....	10			
17 Alquiler de casa.....	12			
18 Gastos de oficina.....	3			
<i>Esquina</i>				
19 Telegrafista de 3ª clase.....	50			
20 Guarda hilos de 3ª clase.....	30			
21 Mensajero.....	10			
22 Alquiler de casa.....	16			
23 Gastos de oficina.....	3			
A la vuelta.....			1012574	1026325 73

	A L M E S		A L A Ñ O	
	Pesos fuertes	Pesos	Pesos fuertes	Pesos
<b>De la vuelta.....</b>			1012574	1026325 73
<i>Goya</i>				
(Oficina Trasladora)				
24 Jefe de la oficina y Administrador de Correos .....	80			
25 Telegrafista de 2ª clase .....	60			
26 Id id de 3ª id.....	50			
27 Guarda hilos de 3ª clase.....	30			
28 Mensajero y cartero.....	10			
29 Al mismo para caballo..	10			
30 Alquiler de casa .....	24			
31 Gastos de oficina.....	10			
	873	902 10	10476	10825 20
<b>CUARTA SECCION</b>				
Item 8				
PROVINCIA DE TUCUMAN				
<i>Tucuman</i>				
1 Inspector de Telégrafos.....	175			
2 Gefe de oficina.....	90			
3 Telégrafista de 1a. clase.....	80			
4 Dos de 2ª clase á \$ 60 cada uno	120			
5 Tres de 3ª id á \$ 50 cada uno..	150			
6 Dos guarda hilos de 3ª clase á 30 \$ cada uno...	60			
7 Dos mensajeros á \$ 10 cada uno.....	20			
8 Gastos de oficina.....	20			
<i>Cocha</i>				
(Oficina trasladora)				
9 Telegrafista de 2ª clase y Administrador de Correos .....	60			
10 Guarda hilos de 3ª clase.....	30			
11 Mensajero y Cartero .....	10			
12 Gastos de Oficina .....	4			
Al frente.....			1023050	1037150 93

	AL MES		AL AÑO	
	Pesos fuertes	Pesos	Pesos fuertes	Pesos
Del frente.....			1023050	1037150 93
<i>Medinas</i>				
13 Telegrafista de 3ª clase y Administrador de Correos.....	50			
14 Guarda hilo de 3ª clase.....	30			
15 Mensajero y Cartero.....	10			
16 Gastos de Oficina.....	3			
<i>Monteros</i>				
17 Telegrafista de 3ª clase y Administrador de Correos.....	50			
18 Guarda hilo de 3ª clase.....	30			
19 Mensajero y Cartero.....	10			
20 Gastos de Oficina.....	3			
<i>Trancas</i>				
21 Telegrafista de 3ª clase y Administrador de Correos.....	50			
22 Guarda hilos de 3ª clase....	30			
23 Mensajero y cartero.....	10			
24 Gastos de oficina.....	3			
	1098	1134 60	13176	13615 20
PROVINCIA DE CATAMARCA				
<i>Calamarca</i>				
<i>Item 9</i>				
1 Telegrafista de 1ª clase.....	80			
2 Id de 3ª id.....	50			
3 Mensajero.....	10			
4 Guarda hilos de 3ª clase....	30			
5 Al mismo para caballo.....	10			
6 Gastos de oficina.....	8			
<i>Andalgalá</i>				
7 Telegrafista de 3ª clase y Administrador de Correos.....	50			
8 Mensajero y cartero....	10			
9 Guarda hilos de 3ª clase....	30			
10 Gastos de oficina.....	3			
A la vuelta.....			1036226	1050766 13

	A L M E S		A L A Ñ O .	
	Pesos fuertes	Pesos	Pesos fuertes	Pesos
De la vuelta.....			1036226	1050766 13
<i>La Constancia</i>				
11 Telegrafista guarda hilos....	50			
<i>Tinogasta</i>				
12 Telegrafista de 3ª clase y Ad- ministrador de Correos.....	50			
13 Mensajero y cartero.....	10			
14 Guarda hilos de 3ª clase....	30			
15 Gastos de oficina.....	3			
<i>Belen</i>				
16 Telegrafista de 3ª clase y Ad- ministrador de correos.....	50			
17 Mensajero y cartero.....	10			
18 Guarda hilos de 3ª clase....	30			
19 Gastos de oficina.....	3			
PROVINCIA DE LA RIOJA	517	534 23	6204	6410 80
<i>La Rioja</i>				
<b>Ítem 10</b>				
1 Telegrafista de 1ª clase y Ad- ministrador de Correos.....	80			
2 Telegrafista de 3ª clase.....	50			
3 Mensajero y Cartero.....	10			
4 Guarda hilos de 3ª clase.....	30			
5 Al mismo para caballo.....	10			
6 Gastos de oficina.....	8			
<i>Villa Argentina</i>				
7 Telegrafista de 3ª clase y Ad- ministrador de Correos.....	50			
8 Mensajero y Cartero.....	10			
9 Guarda hilos de 3ª clase.....	30			
10 Gastos de oficina.....	3			
PROVINCIA DE SALTA	281	290 36	3372	3484 40
<i>Salta</i>				
<b>Item 11</b>				
1 Un Inspector de Telégrafos....	175			
Al frente.....			1045802	1060661 33

	A L M E S		A L A Ñ O	
	Pesos fuertes	Pesos	Pesos fuertes	Pesos
Del frente....			1045802	1060661 33
2 Telegrafista de 1ª clase.....	80			
3 Id de 3ª id. ....	50			
4 Guarda hilos de 3ª clase.....	30			
5 Al mismo para caballo.....	10			
6 Mensajero .....	10			
7 Gastos de oficina.....	10			
<i>Cobos</i>				
8 Telegrafista de 3ª clase y Ad- ministrador de Correos.....	50			
9 Mensajero y Cartero.....	10			
10 Gastos de oficina.....	3			
<i>Metan</i>				
11 Telegrafista de 3ª clase y Ad- ministrador de Correos.....	50			
12 Guarda hilos de 3ª clase.....	30			
13 Gastos de oficina.....	3			
<i>Rosario de la Frontera</i>				
14 Telegrafista de 3ª clase y Ad- ministrador de Correos .....	50			
15 Guarda hilos de 3ª clase.....	30			
16 Mensajero y Cartero.....	10			
17 Gastos de oficina.....	3			
PROVINCIA DE JUJUY	604	624 13	7248	7489 60
<i>Jujuy</i>				
<b>Item 12</b>				
1 Telegrafista de 3ª clase.....	80			
2 Id de 3ª id. ....	50			
3 Guarda de hilos id 3ª id.....	30			
4 Al mismo para caballos.....	10			
5 Mensajero.....	10			
6 Alquiler de casa.....	15			
7 Gastos de oficina .....	8			
<i>Tilcara</i>				
8 Telegrafista de 3ª clase y Ad- ministrador de Correos .....	50			
A la vuelta.....			1053050	1068150 93

	A L M E S		A L A Ñ O	
	Pesos fuertes	Pesos	Pesos fuertes	Pesos
De la vuelta....			1053050	1068150 93
9 Guarda hilos de 3ª clase.....	30			
10 Mensajero y cartero.....	10			
11 Gastos de oficina.....	3			
<i>Humahuaca</i>				
12 Telegrafista de 3ª clase y Ad- ministrador de Correos.....	50			
13 Guardia hilos de 3ª clase.....	30			
14 Mensajero y Cartero.....	10			
15 Gastos de oficina.....	3			
<i>La Quiaca</i>				
16 Telegrafista de 3ª clase y Ad- ministrador de Correos.....	50			
17 Guarda hilos de 3ª clase.....	30			
18 Mensajero y cartero.....	10			
19 Gastos de oficina.....	3			
<i>Gastos de Telegrafos</i>	482	498 06	5784	5976 80
<b>Item 13</b>				
1 Para mantenimiento de la linea	1500			
2 Para compra de materiales.....	1500			
3 Para impresion de fórmulas.....	1500			
4 Para creacion de nuevas ofici- nas, empleos, viáticos y gas- tos extraordinarios.....	500			
5 Para pasages de empleados, fle- tes de materiales, gastos de inspeccion general y oficina general.....	300			
	5300	5476 66	63600	65720
SEGUNDA DIVISION				
OFICINA DE CORREOS				
<i>Servicio interno</i>				
<b>Item 14</b>				
1 Jefe de Division .....	200			
2 Oficial 1º .....	80			
Al frente.....			1122434	1139847 73

	A L M E S		A L A Ñ O	
	Pesos fuertes	Pesos	Pesos fuertes	Pesos
Del frente.....			1122434	1139847 73
3 Tres escribientes à \$ 50 cada uno.....	150			
4 Dos inspectores de estafetas en los Ferro-Carriles de la República à 70 \$ cada uno.....	140			
5 Viatico à 30 \$ cada uno.....	60			
SECCION DE LA CAPITAL DE LA REPUBLICA				
<i>Oficina de recepción y clasificación de la Correspondencia</i>				
6 Jefe .....	150			
7 Oficial 1° .....	60			
8 Cuatro escribientes à 40 \$ cada uno.....	160			
9 Un cartero de la correspondencia oficial.....	35			
<i>Oficina de abonados</i>				
10 Jefe .....	150			
11 Oficial 1° .....	60			
12 Tres escribientes à \$ 40 cada uno .....	120			
13 Ocho estafeteros à \$ 35 cada uno .....	280			
<i>Oficina de certificados</i>				
14 Jefe .....	150			
15 Oficial 1°.....	60			
16 Dos escribientes à \$ 40 cada uno .....	80			
17 Cuatro estafeteros distribuidores à \$ 35 cada uno.....	140			
<i>Oficina de franqueo</i>				
18 Jefe .....	150			
19 Oficial 1°.....	60			
20 Cuatro escribientes 2 <sup>os</sup> à 40\$ c/u	160			
A la vuelta....			1122434	1139847 73

	AL MES		AL AÑO	
	Pesos fuertes	Pesos	Pesos fuertes	Pesos
De la vuelta .....			1122434	1139847 73
21 Para fallas de Caja.....	10			
<i>Oficina de Expedicion para el Interior</i>				
22 Jefe .....	150			
23 Oficial 1º.....	60			
24 Cuatro escribientes 2ºs ₡ 40 cada uno .....	160			
25 Id. Balijeros á 20 ₡ cada uno...	80			
26 Conductor de la correspondencia .....	40			
27 Para un Jefe y cinco empleados encargados del servicio de 1ª hora y nocturno.....	200			
28 Para los mismos por servicio en dias feriados.....	104			
29 Sobre-sueldo para 20 carteros distribuidores á domicilio de noche .....	200			
<i>Oficina de Carteros</i>				
30 Jefe .....	150			
31 Auxiliar .....	60			
32 Dos escribientes 2ºs á 40 ₡ cada uno .....	80			
33 50 carteros á pié á 35 ₡ cada uno .....	1750			
34 Ocho id. á caballo á 35 ₡ cada uno .....	280			
35 Para alquiler de caballos.....	160			
36 Ocho revisadores de buzones Urbanos para la 1ª Seccion y ocho para la 2ª Seccion á ₡ 30 cada uno .....	480			
37 Escribiente revisador de sucursales.....	40			
38 Dos escribientes inspectores de carteros del servicio urbano á 40 ₡ cada uno .....	80			
<i>Oficina de buzonistas</i>				
39 Escribiente 1º.....	50			
40 Id. 2º.....	40			
Del frente.....			1122434	1139847 73



	AL MES		AL AÑO	
	Pesos fuertes	Pesos	Pesos fuertes	Pesos
Del frente....			1122434	1139847 73
<i>Oficina Lorea .</i>				
41 Jefe .....	50			
42 Escribiente. ....	40			
43 Alquiler de casa.....	40			
<i>Oficina del Parque</i>				
44 Jefe .....	50			
45 Escribiente .....	40			
46 Alquiler de casa.....	40			
<i>Oficina Plaza Constitucion</i>				
47 Jefe .....	50			
48 Escribiente.....	40			
49 Alquiler de casa.....	10			
<i>Oficina 11 de Setiembre</i>				
50 Jefe .....	50			
51 Escribiente.....	40			
52 Alquiler de casa.....	20			
<i>Oficina Estacion Lima</i>				
53 Jefe .....	50			
54 Escribiente.....	40			
55 Alquiler de casa.....	20			
<i>Oficina Estacion Central</i>				
56 Jefe .....	50			
57 Escribiente.....	40			
58 Alquiler de casa.....	16			
<i>Oficina Centro Sud</i>				
59 Jefe .....	50			
60 Escribiente.....	40			
61 Alquiler de casa.....	40			
<i>Oficina Centro Oeste</i>				
62 Jefe .....	50			
A la vuelta.....			1122434	1139847 73

	A L M E S		A L A Ñ O	
	Pesos fuertes	Pesos	Pesos fuertes	Pesos
De la vuelta....			1122434	1139847 73
63 Escribiente.....	40			
64 Alquiler de casa.....	34			
<i>Oficina Boca del Riachuelo</i>				
68 Jefe.....	50			
69 Alquiler de casa.....	10			
<i>Oficina Barracas al Norte</i>				
70 Jefe.....	50			
71 Alquiler de casa.....	15			
PROVINCIA DE BUENOS AIRES	7804	8064 15	93648	96769 60
<i>Azul</i>				
<b>Item 15</b>				
1 Administrador.....	40			
2 Auxiliar repartidor.....	20			
3 Balijero.....	10			
4 Alquiler de casa.....	12			
5 Gastos de oficina.....	2			
<i>Ayacucho</i>				
6 Administrador.....	40			
7 Escribiente repartidor.....	20			
8 Balijero.....	10			
9 Alquiler de casa.....	12			
10 Gastos de oficina.....	2			
<i>Bragado</i>				
11 Administrador.....	40			
12 Auxiliar repartidor.....	20			
13 Gastos de oficina.....	2			
14 Transporte de la correspondencia.....	8			
<i>Bahía Blanca</i>				
(Servida por la Administración de Rentas Nacionales)				
15 Un auxiliar.....	20			
Al frente.....			1216082	1236617 33

	AL MES		AL AÑO	
	Pesos fuertes	Pesos	Pesos fuertes	Pesos
Del frente....			1216082	1236617 33
<i>Chivilcoy</i>				
16 Administrador.....	40			
17 Escribiente repartidor.....	20			
18 Alquiler de casa .....	16			
19 Gastos de Oficina.....	4			
<i>Chascomús</i>				
20 Administrador.....	30			
21 Escribiente repartidor.....	20			
32 Alquiler de casa.....	14			
33 Gastos de Oficina .....	4			
<i>La Concordia (Colonia)</i>				
24 Administrador.....	8			
<i>Dolores</i>				
25 Administrador .....	40			
26 Escribiente repartidor.....	20			
27 Alquiler de casa.....	16			
28 Gastos de Oficina.....	4			
<i>Las Flores</i>				
29 Administrador.....	25			
30 Alquiler de casa.....	10			
31 Gastos de Oficina.....	4			
<i>Lobos</i>				
32 Administrador.....	20			
33 Cartero.....	12			
34 Alquiler de casa.....	10			
35 Gastos de oficina .....	4			
<i>Mercedes</i>				
36 Administrador .....	50			
37 Escribiente y repartidor.....	20			
38 Alquiler de la casa .....	16			
39 Gastos de Oficina .....	4			
A la vuelta.....			1216082	1236617 33

	A L M E S		A L A Ñ O	
	Pesos fuertes	Pesos	Pesos fuertes	Pesos
De la vuelta.....			1216082	1236617 33
<i>Patagones</i>				
40 Administrador.....	20			
41 Auxiliar repartidor.....	15			
42 Gastos de Oficina.....	4			
<i>Pergamino</i>				
43 Administrador.....	20			
44 Cartero.....	10			
45 Gastos de Oficina.....	4			
<i>Ranchos</i>				
46 Administrador.....	16			
47 Gastos de oficina.....	2			
48 Transporte de la correspondencia de la estacion al pueblo..	30			
<i>Villa de Lujan</i>				
49 Administrador.....	12			
50 Gastos de oficina.....	2			
51 Transporte de la correspondencia de la estacion al pueblo...	12			
52 Administrador en Arrecifes ..	12			
53 id. en Atalaya .....	8			
54 id. en Adroguè.....	10			
55 id. en Altamirano.....	12			
56 id. en Barracas al Sud.....	10			
57 id. en Balcarce.....	10			
58 id. en Chacari(F. C. del S.)	12			
59 id. en Chacabuco.....	15			
60 id. en Cañuelas .....	10			
61 id. en el Carmen de Areco.	12			
62 id. en Campana.....	15			
63 id. en Ensenada.....	12			
64 id. en Exaltacion de la Cruz	10			
65 id. en Floresta.....	8			
66 id. en General Alvear.....	10			
67 id. en General Rodriguez..	8			
68 id. en Guardia Gral. Mitre (Patagonia).....	8			
69 id. en General Puyredon.	8			
70 id. en Junin.....	12			
Al frente.....			1216082	1236617 33

	A L M E S		A L A Ñ O	
	Pesos fuertes	Pesos	Pesos fuertes	Pesos
Del frente.....			1216082	1236617 33
71 Administrador en Juarez.....	10			
72 id. en Las Heras.....	10			
73 id. en Lomas de Zamora...	10			
74 id. en Loberia.....	8			
75 id. en en Lincoln.....	8			
76 id. en Martin Garcia.....	8			
77 id. en Moron.....	15			
78 id. en Magdalena.....	12			
79 id. en Merlo.....	10			
80 id. en Moreno.....	10			
81 Id. en Monte.....	10			
82 Id. en Mar Chiquita.....	8			
83 Id. en Maipú ó Monsalvo...	10			
84 Id. en Marcos Paz.....	12			
85 Id. en Navarro.....	10			
86 Id. en Necochea.....	8			
87 Id. en 9 de Julio.....	10			
88 Id. en Olavarria [colonia]..	8			
89 Id. en Olavarria [pueblo]..	8			
90 Id. en Pilar.....	10			
91 Id. en Quilmes.....	10			
92 Id. en Rojas.....	10			
93 Id. en Ramallo.....	8			
94 Id. en Ramos Mejia.....	10			
95 Id. en Rauch.....	10			
96 Id. en San José de Flores...	10			
97 Id. en San Justo.....	10			
98 Id. en San Isidro.....	10			
99 Id. en San Fernando.....	10			
100 Id. en San Carlos.....	8			
101 Id. en S. Antonio de Areco	10			
102 Id. en S. Antonio de Giles...	10			
103 Id. en Saladillo.....	12			
104 Id. en Salto.....	12			
105 Id. en San Vicente.....	10			
106 Id. en Suipacha.....	8			
107 Id. en San Martin.....	8			
108 Id. en Toraillo.....	8			
109 Id. en Tuyú.....	8			
110 Id. en Tres Arroyos.....	8			
111 Id. en Tapalqué.....	12			
112 Id. en Tandil.....	15			
113 Id. en Taillade.....	10			
114 Id. en Tigre.....	15			
A la vuelta.....			1216082	1236617 33

	AL MES		AL AÑO	
	Pesos fuertes	Pesos	Pesos	Pesos fuertes
De la vuelta.....			1216082	1236617 33
115 Adm <sup>dor</sup> en Viedma [Patagones]	15			
116 Id. en 25 de Mayo.....	15			
117 Id. en Vecino.....	8			
118 Id. en Pila.....	8			
119 Para gastos de oficina en las sesenta y siete (67) Adminis- traciones que anteceden a § 2 una.....	134			
PROVINCIA DE SANTA FÉ	1637	1691 56	19644	20298 80
Item 16				
1 Administrador en la colonia Cavour.....	10			
2 Id. id. id. Humboldt.....	10			
3 Id. id. id. Grutli.....	10			
4 Id. id. id. Frank.....	10			
5 Id. id. id. Tunas.....	10			
6 Id. id. id. Cayastacito.....	10			
7 Id. id. id. Emilia.....	10			
8 Id. id. id. San Justo.....	10			
9 Id. id. id. Santa Rosa.....	10			
10 Id. id. id. San Martin.....	8			
11 Id. id. id. Ruso-Alemana.	8			
12 Id. id. id. Pilar.....	8			
13 Id. id. id. Rivadavia.....	8			
14 Id. id. id. Felicia.....	8			
15 Id. id. id. Nueva Torino.....	8			
16 Id. id. id. Francesa.....	8			
17 Id. id. id. Coronda.....	8			
18 Id. id. id. Iriondo.....	8			
19 Id. id. id. Cayasta.....	10			
20 Id. id. id. Helvecia.....	10			
21 Id. id. id. San Javier.....	10			
22 Id. id. id. Alejandra.....	10			
23 Id. id. id. Mal Abrigo.....	10			
24 Id. id. id. Santo Tomé.....	10			
25 Id. id. id. Santa Maria.....	10			
26 Id. id. id. San Jerónimo.....	10			
27 Id. id. id. Reconquista ó el Rey.....	10			
28 Id. id. id. California.....	8			
29 Id. id. id. Oroño.....	8			
Al frente.....			1235726	1256916 13

	A L M E S		A L A Ñ O	
	Pesos fuertes	Pesos	Pesos fuertes	Pesos
Del frente.....			1235726	1256916 13
30 Adm'dor en colonia Jesus Maria	8			
31 Administrador en Santa Teresa	8			
32 Id. id. id. Larguia.....	8			
33 Para gastos de oficinas en las treinta y dos (32) Administraciones que preceden á \$ 2 una	64			
34 Transporte de la correspondencia á la colonia Esperanza...	20			
35 Transporte de la correspondencia de la Colonia Esperanza á San Jerónimo.....	20			
36 Transporte de la correspondencia á San Carlos pasando por San Agustin, Tunas y Frank..	30			
37 Transporte de la correspondencia á la Frontera Norte pasando por Emilia, San Justo y Belgrano.....	80			
38 Transporte de la correspondencia de Humboldt á Esperanza y Cavour.....	10			
39 Id. id. de San José á Helvecia y al Rey.....	80			
40 Id. id. de Humboldt á Grutli..	10			
41 Id. id. de Estancia Grande á Cayastacito.....	10			
42 Id. id. de San Carlos por Oroño hasta Coranda.....	20			
43 Id. id. por Agua hasta San Javier.....	100			
44 Id. id. San Javier á Mal Abrigo	40			
45 Id. id. de Sta. Fè á Sta. Maria	40			
46 Transporte de la correspondencia desde la Colonia Esperanza á las de Pilar, Presidente Roca, Rafaela, Susana Aurelia y Nueva Roma .....	60			
<i>Rosario</i>				
47 Administrador.....	110			
48 Contador Interventor.....	70			
49 Encargado de la oficina de certificados.....	55			
A la vuelta.....			1235926	1256916 13

	AL MES		AL AÑO	
	Pesos fuertes	Pesos	Pesos fuertes	Pesos
De la vuelta.....			1235726	1256916 13
50 Escribiente de Estafeta.....	50			
51 Cuatro id. à \$ 40 cada uno....	160			
52 Encargado de la Oficina Marítima.....	40			
53 Cuatro carteros à \$ 25 cada uno.....	100			
54 Portero.....	20			
55 Carrero conductor de la correspondencia.....	20			
56 Servicio nocturno.....	20			
57 Gastos de Oficina y eventuales.	40			
58 Administrador en Roldan.....	10			
59 Id. Cañada de Gomez.....	10			
60 Id. Candelaria.....	8			
61 Id. Carcarañá. . . . .	8			
62 Id. Tortugas.....	8			
63 Id. San Urbano.....	8			
64 Id. Jesus Maria . . . . .	8			
65 Id. San Jose de la Esquina....	8			
66 Id. San Jerónimo . . . . .	8			
67 Id. Correa.....	8			
68 Para gastos de Oficina de las diez (10) administraciones que preceden à \$ 2 una.....	20			
69 Transporte de la correspondencia à San Nicolas.....	40			
70 Id. id. à Santa Fé.....	90			
71 Id. id. à San Lorenzo.....	20			
	1815	1875 50	21780	22506
PROVINCIA DE ENTRE-RÍOS				
<i>Paraná</i>				
Item 7				
1 Administrador.....	70			
2 Escribiente.....	40			
3 Cartero y Portero.....	20			
4 Gastos de Oficina.....	10			
5 Alquiler de casa.....	30			
6 Estafeta de Puerto.....	20			
7 Administrador de la Colonia Hermandarias . . . . .	10			
8 Transporte de la correspondencia al Puerto . . . . .	10			
Al frente.....			1257506	1279422 13



	AL MES		AL AÑO	
	Pesos fuertes	Pesos	Pesos fuertes	Pesos
Del frente...			1257506	1279422 13
9 Transporte de la correspondencia á Santa-Fé (diariamente)	80			
10 Transporte de la correspondencia por correos á caballo de la Colonia Hernandarias á Paraná.....	30			
<i>Uruguay</i>				
11 Administrador.....	85			
12 Contador interventor.....	45			
13 Dos escribientes á \$ 30 cada uno.....	60			
14 Alquiler de casa ..	40			
15 Cartero y portero.....	20			
16 Gastos de oficina.....	10			
17 Transporte de la correspondencia al Puerto.....	10			
18 Encargado de la oficina marítima .....	30			
<i>Villa Urquiza</i>				
19 Administrador .....	10			
20 Balijero .....	10			
<i>Concordia</i>				
21 Administrador.....	60			
22 Contador Interventor.....	35			
23 Cartero y portero.....	20			
24 Gastos de oficina.....	10			
25 Alquiler de casa.....	24			
<i>Gualedguaychú</i>				
26 Administrador .....	50			
27 Contador Interventor.....	35			
28 Cartero y portero .....	20			
29 Alquiler de casa .....	24			
30 Gastos de oficina.....	8			
31 Mensagerias de la «Union»..	200			
32 Transporte de la correspondencia á Fray Bentos.....	25			
33 Administrador en Chajarí....	8			
A la vuelta.....			1257506	1279422 13

	AL MES		AL AÑO	
	Pesos fuertes	Pesos	Pesos fuertes	Pesos
De la vuelta.....			1257506	1270422 13
34 Administrador en San José de Feliciano .....	10			
35 Administrador en San José..	10			
36 Id id Libertad.....	8			
37 Para gastos de oficina en las cuatro Administraciones que anteceden á ₡ 2 una.. ....	8			
38 Correo á caballo entre San José de Feliciano y Esquina....	50			
	<hr/>			
PROVINCIA DE CORRIENTES	1245	1286 50	14940	15438
<i>Corrientes</i>				
<b>Item 18</b>				
1 Administrador.....	100			
2 Contador Interventor.....	60			
3 Dos escribientes á ₡ 30 cada uno.....	60			
4 Cartero... ..	15			
5 Portero.....	12			
6 Dos balijeros á ₡ 12 cada uno	24			
7 Alquiler de casa.....	32			
8 Gastos de oficina.....	12			
9 Para correos á caballo	50			
10 Administrador en el Paso de la Patria .....	8			
11 Id. id. Caá-Catí.....	10			
12 Id. id. Concepcion .....	10			
13 Id. id. La Cruz.....	10			
14 Id. id. Lomas.....	10			
15 Id. id. Loreto.....	10			
16 Id. id. Mburucuya .....	10			
17 Id. id. Santa Ana .....	10			
18 Id. id. Saladas.....	8			
19 Id. id. San Cosme.....	8			
20 Id. id. San Luis .....	10			
21 Id. Id. San Miguel.....	10			
22 Id. id. San Antonio de Itatí..	10			
23 Id. id. Sauce.....	8			
24 Id. id. San Jerónimo.....	8			
25 Id. id. San José de la Trin- chera.....	10			
	<hr/>			
Al frente.....			1272450	1294860 13

	AL MES		AL AÑO	
	Pesos fuertes	Pesos	Pesos fuertes	Pesos
Del frente.....			1272450	1294860 13
26 Adm'dor en Colonia Resistencia	8			
27 Id. id. Alvear	10			
28 Id. id. Santa Lucia	15			
29 Id. id. San Roque	15			
30 Para gastos de oficina de las veinte [20] administraciones que anteceden à \$ 2 una.....	40			
<i>Curuzú Cuatiá</i>				
31 Administrador	15			
32 Alquiler de casa	8			
33 Gastos de oficina	2			
<i>Mercedes</i>				
34 Administrador	15			
35 Portero y cartero	10			
36 Gastos de Oficina	3			
<i>Paso de los Libres</i>				
37 Administrador	25			
28 Alquiler de casa	10			
39 Gastos de oficina	6			
40 Transporte de la correspondencia por correo à caballo de Goya à Santa Lucia	25			
41 Para subvencionar una mensajería de la Esquina à Curuzú-Cuatiá pasando por el Sauce..	300			
42 Para subvencionar las líneas terrestres y fluviales de la Provincia.....	1408			
PROVINCIA DE CÓRDOBA	2430	2511	29160	30132
<i>Córdoba</i>				
<b>Item 19</b>				
1 Administrador	110			
2 Contador Interventor	75			
3 Escribiente para estafeta	30			
4 Dos id à 40 \$ cada uno	80			
5 Portero	10			
6 Cuatro carteros \$ 20 cada uno	80			
7 Gastos de oficina	20			
A la vuelta.....			1301610	1324992 13

	A L M E S		A L A Ñ O	
	Pesos fuertes	Pesos	Pesos fuertes	Pesos
De la vuelta.....			1301610	1324992 13
8 Conduccion de la correspondencia al tren.....	20			
9 Para el servicio de correos á caballo.....	240			
10 Para transporte de correspondencia al interior por mensajerias y correos á caballo....	450			
11 Administrador en Pampayasta.	8			
12 Id. id. La Carlota.....	8			
13 Id. id. Est. Cañares.....	8			
14 Id. id. General Paz.....	8			
15 Id. id. San Vicente.....	8			
16 Id. id. Cosquin.....	8			
17 Id. id. Dolores [Punilla].....	8			
18 Id. id. Rio Segundo.....	8			
19 Id. id. Pueblito.....	8			
20 Id. id. Rio 1° ó Santa Rosa....	8			
21 Id. id. en Villa General Mitre.....	8			
22 Id. id. Rio 2° ó Villa del Rosario.....	8			
23 Id. id. San Ignacio de Calamuchita.....	8			
24 Id. id. Cruz del Eje.....	8			
25 Id. id. Pocho.....	8			
26 Id. id. Rio Seco.....	8			
27 Id. id. Tulumba.....	8			
28 Id. id. Villa Concepcion ó Tio.	8			
29 Id. id. San Pedro... ..	8			
30 Id. id. Villa de Soto.....	8			
31 Id. Id. Villa San Carlos.....	8			
32 Id. id. San Pedro Norte....	8			
33 Id. id. Ambul.....	8			
34 Id. id. Cruz Alta.....	8			
35 Id. id. Saladillo.....	8			
36 Id. id. Colonia Rodriguez....	8			
37 Id. id. en Dean Funes.....	8			
38 Id. id. en Achiras.....	8			
39 Id. id. en San Francisco.....	8			
40 Id. id. en Villa Dolores.....	10			
41 Para gastos de oficina en las treinta Administraciones que preceden á § 2 una.....	60			
Al frente.....			1301610	1324992 13

	A L M E S		A L A Ñ O	
	Pesos fuertes	Pesos	Pesos fuertes	Pesos
Del frente.....			1301610	1320992 13
42 Para subvencionar una Mensajería de la Estacion Dean Funes ó Quilino (F.C.C.N.) hasta la ciudad de Santiago del Estero.....	200			
<i>Rio Cuarto</i>				
43 Administrador.....	60			
44 Escribiente.....	25			
45 Alquiler de casa.....	10			
46 Gastos de oficina.....	4			
	1720	1777 33	20640	21328
PROVINCIA DE LA RIOJA				
<i>Rioja</i>				
Item 20				
1 Administrador.....	70			
2 Escribiente.....	40			
3 Ordenanza.....	10			
4 Alquiler de casa.....	10			
5 Gastos de oficina.....	6			
6 Administrador en Villa Rosario	10			
7 Id. id. Malanzan.....	10			
8 Id. id. Belgrano.....	10			
9 Id. id. San Martin.....	10			
10 Id. id. Santa Rita.....	10			
11 Id. id. Tynogasta.....	8			
12 Id. id. San Blas.....	8			
13 Id. id. Famatina.....	8			
14 Id. id. Puerto Alegre.....	8			
15 Id. id. Vinchina.....	8			
16 Id. id. Hornillos.....	8			
17 Id. id. Guandacol.....	8			
18 Id. id. Chepes.....	8			
19 Id. id. Independencia.....	8			
20 Para gastos de oficinas en las catorce Administraciones que preceden a § 2 una.....	28			
21 Transporte de la correspondencia de la Capital a San Blas de los Sauces por el departamento de Arauco.....	40			
A la vuelta.....			1322250	1346320 13

	A L M E S		A L A Ñ O	
	Pesos fuertes	Pesos	Pesos fuertes	Pesos
De la vuelta....			1322250	1346320 13
22 Transporte de la correspondencia de Villa Argentina à Villa Famatina en combinacion con el correo à San Juan.....	8			
23 Transporte de la correspondencia del Puerto Alegre, en combinacion con el mismo correo uno à Hornillos y de aqui uno à Vinchina y otro à Guandacól	100			
24 Transporte de la correspondencia de Malanzan à Chepes....	80			
25 Id. id. à Villa Independencia.	10			
PROVINCIA DE SANTIAGO DEL ESTERO	524	541 46	6288	6497 60
<i>Santiago</i>				
Item 21				
1 Administrador .....	70			
2 Escribiente .....	40			
3 Ordenanza .....	10			
4 Alquiler de casa.....	12			
5 Gastos de Oficina.....	8			
6 Administrador en Figueroa ....	8			
7 Id. id. Guasayan .....	8			
8 Id. id. Matará . .....	8			
9 Id. id. Bracho .....	8			
10 Id. id. Punta de Maguijata ....	8			
11 Para gastos de oficina en las cinco (5) administraciones que anteceden à § 2 una ....	10			
12 Transporte de la correspondencia à caballo, desde la Capital à la Estacion de San Pedro (F. C. C. N.).....	38			
13 Transporte de la correspondencia de la Capital por Figueroa en la costa del Salado, siguiendo Guaypé y Matará. hasta Bracho regresando por Salavina .....	45			
	273	882 10	3276	3385 20
	Al frente.....		1331814	1356202 93

	A L M E S		A Ñ A Ñ O	
	Pesos fuertes	Pesos	Pesos fuertes	Pesos
Del frente.....			1331814	1356202 93
PROVINCIA DE CATAMARCA				
<i>Catamarca</i>				
Item 22				
1 Administrador.....	70			
2 Escribiente .....	40			
3 Ordenanza .....	10			
4 Alquiler de casa.....	10			
5 Gastos de oficina.....	8			
6 Administrador en la Constancia	8			
7 Id. id. Santa Maria.....	10			
8 Id. id. Copacabana .....	10			
9 Id. id. Alto.....	8			
10 Id. id. Ancaste.....	8			
11 Id. id. Poman.....	8			
12 Id. id. Icaño.....	8			
13 Id. id. Belen.....	10			
14 Id. id. Pilcias .....	8			
15 Id. id. Amillaco.....	8			
16 Id. id. en S. Fernando .....	8			
17 Id. id. Popayan.....	8			
18 Id. id. S. José (Piedra Blanca)..	8			
19 Para gastos de oficina en las trece (13) administraciones que preceden à § 2 uno .....	26			
20 Servicio de Correos en los ca- minos de Goman, Tinogasta y Singuil .....	125			
21 Id. id. Andalgala à Santa Maria	60			
22 Id. id. Tinogasta à Copacaba- na .....	10			
23 Id. id. de los departamentos del Oeste .....	20			
24 Para trasporte de la correspon- dencia entre las ciudades de Catamarca y de la Rioja à caballo segun contrato .....	40			
	529	546 63	6348	6559 60
PROVINCIA DE TUCUMAN				
<i>Tucuman</i>				
Item 23				
1 Administrador.....	100			
A la vuelta.....			1338162	1362762 53

	A L M E S		A L A Ñ O	
	Pesos fuertes	Pesos	Pesos fuertes	Pesos
De la vuelta....			1338162	1362762 53
2 Contador Interventor.....	60			
3 Dos escribientes à \$ 40 cada uno .....	80			
4 Dos carteros id 20 id.....	40			
5 Un portero.....	15			
6 Gastos de oficina.....	8			
7 Transporte de la correspondencia à la Estacion y viceversa	20			
8 Transporte de la correspondencia entre los siguiente puntos:				
1° de la Estacion Lules à Villa Lules.				
2° de Monteagudo à Villa Mercedes, à Famalla, Monteros y Rio Seco.				
3° de la Estacion Monteagudo (F. C. C. N.) à Rio Chico, Medinas, Concepcion, Sta. Ana, Naschi, Naranjo, Esquina è Invernada (F. C. C. N.)				
4° de la Estacion La Madrid à Graneros, La Cocha, al Sucho, y San Francisco...				
5° de la Estacion Tucuman à Nogales, Vipos, Alurralde, Trancas, Colalao y Riar-te.				
6° de la Estacion Tucuman al Timbó, Ramada, Potrero, Rio del Nio y Burruyacú.				
7° de la Estacion Tucuman à Suelos, Leales, Chicligasta y Quixa.				
8° De la Estacion Tucuman à San Javier, Anfama, Tafi, Encalilla, Colalao, Santa Maria y Cafayate, todo segun contrato, en.....	235			
9 Administrador en Graneros..	8			
10 Id Lules .....	8			
11 Id Famalla.....	8			
12 Id Villa Mercedes	8			
Al frente ... ..			1338162	1362762 53



	AL MES		AL AÑO	
	Pesos fuertes	Pesos	Pesos fuertes	Pesos
Del frente .....			1338162	1362762 53
13 Administrador en Concepcion	8			
14 Id Leales.....	8			
15 Id Chichigasta....	8			
16 Id Burruyacu ....	8			
17 Id Colalao .....	8			
18 Id Santa Ana.....	8			
19 Id Sauce .....	8			
20 Para gastos de Oficina en las once (11) Administraciones que preceden á \$ 2 una....	22			
	668	690 26	8016	8283 20
PROVINCIA DE SALTA				
Salta				
Item 24				
1 Administrador.....	100			
2 Contador Interventor.....	50			
3 Un Escribiente.....	40			
4 Cartero y portero .....	20			
5 Gastos de oficina.....	10			
6 Administrador en Rosario de la Frontera.....	10			
7 Id en Orán .....	10			
8 Id Molinas.....	10			
9 Id Cachi.....	8			
10 Id La Pora .....	8			
11 Id Piquete.....	8			
12 Id Rivadavia.....	8			
13 Id Viñas.....	8			
14 Id Guachipas.....	8			
15 Id Rosario de Lerma...	8			
16 Id Chicoana.....	8			
17 Id Santa Victoria.....	8			
18 Id Campo Santo.....	8			
19 Id Iruya.....	8			
20 Id Tala.....	8			
21 Id Carmen.....	8			
22 Id Cevullo.....	8			
23 Id Concha .....	8			
24 Id San Carlos.....	8			
25 Id Cafayate.....	10			
26 Id Candelarria .....	8			
27 Para gastos de oficina en las				
A la vuelta .....			1346178	1371045 73

	A L M E S		A L A Ñ O	
	Pesos fuertes	Pesos	Pesos fuertes	Pesos
De la vuelta.....			1346178	1371045 73
veinte y una [21] administra- ciones que anteceden à 2 \$	42			
28 Transporte de la corresponden- cia à Orán:.....	40			
29 Id Antofagasta.....	150			
30 Id de S. Carlos à Cachi	50			
31 Id de Cachi à Rivadavia	80			
32 Id de la Capital à Lara- catao.....	30			
33 Id de Viñas à Guachipas	10			
34 Id de Campo Santo à Cobos.....	6			
35 Id de Orán à Tarija Bo- livia.....	40			
36 Id à Copiapó por Timo- gasta .....	135			
37 Id de Salta y Tupiza y Potosi pasando por la ciudad de Jujuy..	200			
38 Id de la Candelaria à Tranca en combina- cion con las mensaje- rias à Tucuman.....	20			
PROVINCIA DE JUJUY				
<i>Jujuy</i>				
Item 25				
1 Administrador... ..	70			
2 Escribiente.....	40			
3 Ordenanza .....	10			
4 Alquiler de casa.....	8			
5 Gastos de oficina .....	6			
6 Administrador en Cochinoca..	8			
7 Id en Rinconada.....	10			
8 Id en Santa Catalina.....	10			
9 Id en Humahuaca.....	10			
10 Id en Ledesma.....	10			
11 Id en Valle Grande.....	6			
12 Id en Pirico del Càrmen.....	8			
13 Id en San Lorenzo.....	8			
14 Id en San Pedro.....	8			
15 Id en Tilcara.....	8			
Al frente .....			1346178	1371045 73

	AL MES		AL AÑO	
	Pesos fuertes	Pesos	Pesos fuertes	Pesos
Del frente.....			1346178	1371015 73
16 Id. en Perico de San Antonio..	8			
17 Para gastos de oficina en las once(11)Administraciones que preceden à \$ 2 una.....	22			
18 Transporte de la correspondencia à la Puna.....	50			
19 Id. id. Jujuy à Ledesma.....	28			
20 Id. id. Humahuaca à Orán...	40			
21 Id. id. Valle Grande.....	15			
22 Id. id. Iruya à Santa Victoria.....	16			
23 Id. id. Jujuy à Perico del Carmen.....	10			
	389	401 96	4668	4823 60
PROVINCIA DE SAN LUIS				
<i>San Luis</i>				
Item 26				
1 Administrador.....	70			
2 Escribiente.....	40			
3 Ordenanza.....	10			
4 Alquiler de casa.....	18			
5 Gastos de oficina.....	8			
6 Administrador en S. Francisco	10			
7 Id. en Villa de Merlo.....	8			
8 Id. id. Lujan.....	8			
9 Id. id. Santa Rosa.....	8			
10 Id. id. Candelaria.....	8			
11 Id. id. Quines.....	8			
12 Id. id. San Martin.....	8			
13 Id. id. Nogoli.....	8			
14 Id. id. Saladillo.....	8			
15 Id. id. Cantanillo.....	8			
16 Id. id. Laguna Larga.....	8			
17 Id. id. Rincon del Càrmen....	8			
18 Id. id. Mina Fortunà.....	8			
19 Para gastos de oficina en las catorce (14) Administraciones que anteceden à \$ 2 una.....	28			
<i>Mercedes</i>				
20 Administrador.....	40			
A la vuelta.....			1350846	1371015 73

	A L M E S		A L A Ñ O	
	Pesos fuertes	Pesos	Pesos fuertes	Pesos
De la vuelta.....			1350846	1371045 73
21 Escribiente.....	25			
22 Alquiler de casa.....	12			
23 Gastos de oficina.....	10			
24 Servicio de Mensageria y correos á caballo en la Provincia	300			
25 Correo de Villa de Merlo á Sta. Rosa.....	8			
26 Administrador en Renca.....	10			
27 Gastos de oficina.....	2			
28 Administrador en Mono.....	10			
29 Gastos de oficina.....	2			
PROVINCIA DE MENDOZA	699	722 30	8388	8667 60
<i>Mendoza</i>				
Item 27				
1 Administrador.....	90			
2 Contador Interventor.....	50			
3 Escribiente.....	40			
4 Cartero.....	15			
5 Gastos de oficina.....	20			
6 Administrador en San Rafael	10			
7 Id en San Carlos.....	10			
8 Id en La Paz.....	10			
9 Id en San Martin.....	10			
10 Id en Lujau.....	10			
11 Id en Junin.....	10			
12 Id en Maipú.....	8			
13 Id en Tupungato.....	8			
14 Para gastos de oficina en las ocho (8) Administraciones que anteceden á \$ 2 una.....	16			
15 Correo á Chile segun contrato	225			
16 Subvencion á Mensagerias...	120			
17 Mensagerias de la ciudad á Maipú.....	8			
18 Id id id á Junin.....	85			
PROVINCIA DE SAN JUAN	679	707 83	8220	8494
<i>San Juan</i>				
Item 28				
1 Administrador.....	90			
Al frente... ..			1367454	1388207 33

	A L M E S		A L A Ñ O	
	Pesos fuertes	Pesos	Pesos fuertes	Pesos
Del frente.....			1367454	1388207 33
2 Contador Interventor.....	50			
3 Escribiente.....	40			
4 Cartero.....	15			
5 Alquiler de casa.....	16			
6 Gastos de oficina.....	10			
7 Administrador en Valle Fértil	10			
8 Id en Jachal.....	15			
9 Id en Calingasta.....	8			
10 Id en Iglesia.....	8			
11 Para gastos de oficina en las cuatro (4) Administraciones que anteceden á \$ 2 una.	8			
12 Transporte de la corresponden- cia á Valle Fértil.....	55			
13 Id id id á Calingasta.....	54			
14 Mensagerías á Jachal.....	300			
TERRITORIO DEL CHACO	679	701 33	8148	8419 69
<i>Formosa</i>				
Item 29				
1 Administrador.....	10			
2 Gastos de oficina.....	2			
	12	2 40	144	148 80
TERCERA DIVISION				
<i>Servicio Internacional, estafetas am- bulantes, correspondencia muerta, y provision de útiles de Correos.</i>				
Item 30				
1 Jefe de Division.....	200			
2 Oficial 1º.....	80			
3 Escribiente 1º.....	50			
<i>Oficina de Expedicion para el Exterior</i>				
4 Jefe.....	150			
5 Auxiliar.....	60			
6 Dos auxiliares 1ºs á \$ 50 cada uno.....	100			
7 Dos id 2ºs id 40 id.....	80			
A la vuelta.....			1375746	1396775 82

	AL MES		AL AÑO	
	Pesos fuertes	Pesos	Pesos fuertes	Pesos
De la vuelta . . . . .			1375746	1396775 82
8 Dos balijeros id 20 id.....	40			
9 Un escribiente conductor de la correspondencia.....	40			
<i>Oficina de listas y cartas rezagadas</i>				
10 Un escribiente 1º.....	50			
11 Un id 2º.....	40			
<i>Oficina de útiles de Correos</i>				
12 Jefe.....	70			
13 Escribiente.....	50			
<i>Estafetas ambulantes en lcs Ferro-Carriles.</i>				
14 Ocho Estafeteros de 1ª clase en el Ferro-Carril del Oeste á 40 cada uno.....	320			
15 Dos Estafeteros relevantes en el Ferro-Carril del Oeste á \$ 40 cada uno.....	80			
16 Tres Estafeteros de 1ª clase en el Ferro-Carril de la Boca y Ensenada á \$ 40 cada uno....	120			
17 Ocho Estafeteros de 1ª clase en el Ferro-Carril del Sud á \$ 40.....	320			
18 Dos Estafeteros relevantes en el Ferro-Carril del Sud á \$ 40 uno.....	80			
19 Dos id. de 2ª clase en el Ferro-Carril del Sud á \$ 40 uno.....	80			
20 Dos Estafeteros en el Ferro-Carril del Norte de Buenos Aires á \$ 40 cada uno.....	80			
21 Dos Estafeteros en el Ferro-Carril á Campana á \$ 40 cada uno.....	80			
22 Dos Estafeteros relevantes para las líneas Norte, Ensenada y Campana á \$ 40 cada uno....	80			
23 Cuatro Estafeteros de 1ª clase en el Ferro-Carril Argentino á \$ 40 cada uno.....	160			
Al frente.....			1375746	1396775 82

	A L M E S		A L A Ñ O	
	Pesos fuertes	Pesos	Pesos fuertes	Pesos
Del frente.....			1375746	1396775 82
24 Dos Estafeteros de 1ª clase en el Ferro-Carril Andino á ₡ 40 cada uno.....	80			
25 Un Estafetero relevante en el Ferro-Carril Andino.....	40			
26 Cuatro Estafeteros de 1ª clase en el Ferro-Carril Central Norte á ₡ 40 cada uno.....	160			
27 Un Estafetero relevante en el Ferro-Carril Central Norte..	40			
28 Id. de 1ª clase en el Ferro-Carril del Este.....	40			
29 Treinta administradores en las Estaciones de 1ª categoria á ₡ 10 cada uno.....	300			
30 Treinta administradores en las Estaciones de 2ª clase á ₡ 8 cada uno.....	240			
<i>Estafetas ambulantes en los Vapores</i>				
31 Dos Estafeteros de 1ª clase en linea de Campana á Santa Fè á ₡ 48 cada uno.....	96			
32 Dos id. de 1ª clase de la linea de Buenos Aires á Montevideo y al Salto Oriental á ₡ 48 cada uno.....	96			
33 Uno id. 2ª clase en la linea de Buenos Aires á los puertos del Sud.....	40			
34 Dos id. de 1ª clase en la linea á la Asuncion á ₡ 48 cada uno	96			
CUARTA DIVISION	3638	3759 26	43656	45111 20
<i>Pagos y administracion de Sellos postales</i>				
<b>Item 31</b>				
1 Jefe de Division.....	200			
2 Oficial 1º encargado de los giros Postales.....	80			
3 Escribiente 1º.....	50			
4 Id. 2º.....	40			
A la vuelta.....			1419402	1441887 02

	A L M E S		A L A Ñ O	
	Pesos fuertes	Pesos	Pesos fuertes	Pesos
De la vuelta.....			1419402	1441887 02
5 Para fallas de caja.....	20			
6 Un Portero.....	25			
	415	428 33	4980	5146
<i>Gastos generales de Correos</i>				
<b>Item 32</b>				
1 Gastos de Oficina .....	300			
2 Para publicacion de listas de acuerdo con la ley de Correos.....	200			
3 Para impresiones de guias, fórmulas de certificados y partes para toda la República....	400			
4 Para compra de bolsas y balijas	150			
5 Para eventuales y extraordinarias .....	100			
6 Para mejoras de oficina y establecimiento de otras en la República .....	200			
7 Para fabricacion de timbres postales y tarjetas.....	300			
8 Pagos de comision de venta del cinco por ciento, segun la ley de Correos.....	200			
9 Impresion del anuario de Correos .....	50			
10 Para pago del vapor que transporta la correspondencia de Ultramar.....	200			
11 Transporte de las balijas á los Ferro-Carriles y al Puerto...	200			
12 Para papel de envolver los paquetes de correspondencia é hilo y lacre para cerrarlos...	200			
13 Para reposicion y compostura de los sellos y timbres, para caracterizar la correspondencia .....	100			
14 Para subvencionar las Mensajerías.....	7500			
15 Para subvencionar los Paquetes del Rosario y Santa Fé...	700			
Al frente.....			1424382	1447033 02



	A L M E S		A L A Ñ O	
	Pesos fuertes	Pesos fuertes	Pesos	Pesos
Del frente.....			1424382	1447033 02
16 Para transporte marítimo, terrestre y saldos à favor de administraciones extranjeras y gastos de la Direccion General de Berna.....	2500			
<i>Seccion del telegrafo Militar</i>	13300	13743 33	159600	164920
<b>Item 33</b>				
1 Dos Inspectores y un Ingeniero à \$ 175 cada uno.....	525			
2 Diez telegrafistas de 1º clase à \$ 80 cada uno.....	800			
3 Veinte de 2ª clase à \$ 60 cada uno .....	1200			
4 Cuarenta telegrafistas de 3ª clase à \$ 50 cada uno.....	2000			
5 Veinte y cinco guarda hilos à \$ 30 .....	750			
6 Diez mensajeros à \$ 12 c/u..	120			
7 Alquiler de casa, conservacion de las líneas, compra de materiales, impresiones, útiles y aparatos, pasajes, viáticos fletes, nuevos empleados y gastos de todas las oficinas.	2000			
	7395	7641 50	88740	91698
Total del Inciso 4º .....	68883	71179 01		
<b>INCISO 5º</b>				
<i>Departamento de Ingenieros Civiles</i>				
<b>Item 1º</b>				
1 Director.....	500			
2 Vice Director.....	320			
3 Inspector General de Ferrocarriles.....	300			
4 Inspector General de Puentes y Caminos.....	300			
5 Inspector de obras hidráulicas.	300			
6 Tres ingenieros de seccion à 300 pfts. cada uno.....	900			
7 Un ingeniero con residencia en el Rosario.....	300			
A la vuelta.....			1672722	1703651 02

	AL MES		AL AÑO	
	Pesos fuertes	Pesos	Pesos fuertes	Pesos
De la vuelta.....			1672722	1703651 02
8 Un ingeniero geógrafo encargado de lo seccion de geodesia .....	300			
9 Un arquitecto.....	250			
10 Un Inspector General de la Contabilidad de los Ferro-Carriles garantidos.....	250			
11 Un ingeniero mecánico.....	230			
12 Un ingeniero geógrafo encargado del catastro en la Capital.	230			
13 Diez ingenieros de segunda clase con 200 ₡ cada uno.....	2000			
14 Un inspector técnico del Ferro-Carril Central Argentino.....	180			
15 Un inspector técnico de los Ferro Carriles Este, Campana y primer Entre-riano.....	180			
16 Un inspector administrativo del Ferro Carril Argentino. ....	160			
17 Un inspector administrativo de los Ferro Carriles de Campana, Este y primer Entre-Riano.....	160			
18 Doce ingenieros ayudantes con 100 ₡ cada uno.....	1200			
19 Cuatro agrimensores á ₡ 150 cada uno.....	600			
20 Un ingeniero del Consejo encargado del Archivo.....	150			
21 Un ingeniero Pro-Secretario..	120			
22 Un ingeniero Sub-Comisario encargado de la tramitacion de las patentes de invencion y marcas de fábrica.....	120			
23 Un Sub-Comisario quimico para la oficina de patentes de invencion.....	100			
24 Un ingeniero jefe de la Sala de Dibujo encargado del Archivo de planos y cuidado de instrumentos.....	200			
25 Cinco dibujantes de primera clase con 100 ₡ cada uno.....	500			
23 Cuatro dibujantes de segunda				
Al frente.....			1672722	1703651 02

	A L M E S		A L A Ñ O	
	Pesos fuertes	Pesos	Pesos fuertes	Pesos
Del frente.....			1672722	1703651 02
clase con 60 \$ cada uno.....	240			
27 Un oficial contador y tesorero.	100			
28 Cuatro escribientes á 50 \$ cada uno.....	200			
29 Dos ordenanzas á 35 \$ cada uno.	70			
30 Fallas de caja del tesorero ..	10			
	<u>10470</u>	10819	125640	129828
<i>Gastos</i>				
<b>Item 2º</b>				
1 Viático. . . . .	1000			
2 Gastos de oficina.....	200			
3 Alquiler de casa para la Oficina en Buenos Aires.....	320			
4 Alquiler de la casa para Oficina en el Rosario.....	20			
5 Compra y composturas de instrumentos.....	80			
6 Para gastos de peones y herramientas y útiles para el levantamiento del plano catastral en la Capital.....	280			
7 Alquiler de casa para la oficina en Tucuman.....	10			
8 Alquiler de casa para la oficina en Mendoza.....	10			
Eventuales.....	40			
	<u>1920</u>	1984	23040	23808
Total del inciso....	<u>12380</u>	<u>12803</u>		
INCISO 6º				
<i>Obras Públicas</i>				
<b>Item 1</b>				
1 Para conservacion de edificios y mejoras de los mismos.....	1000			
Total del inciso 6º .....	<u>1000</u>	1033 33	12000	12400 02
		A la vuelta.....	1833402	1869687 04

	A L M E S		A L A Ñ O	
	Pesos fuertes	Pesos	Pesos fuertes	Pesos
De la vuelta.....			1833402	1869687 04
INCISO 7°				
<i>Conservacion de caminos</i>				
Item 1				
Para la conservacion de los caminos de la República segun la Ley de 26 de Setiembre de 1878.....	5000			
	5000	5166 67	60000	62012
INCISO 8°				
<i>Puentes</i>				
Item 1				
Para la conservacion de puentes y contrucciones de pontones, alcantarillas etc .....	2000			
INCISO 9°	2000	2066 67	24000	24800 04
<i>Obras Hidráulicas</i>				
Item 1				
Para estudios, conservacion del tren de dragados y gastos en la apertura de canales.....	5000			
	5000	5166 67	60000	62012
INCISO 10				
<i>Ferro-Carriles Garantidos</i>				
Item 1				
Para la garantia de los Ferro-Carriles del Este y Campana.....	30000			
	30000	31000 06	360000	372000 74
		Al trenfe ..	2337402	2390511 82

	AL MES		AL AÑO	
	Pesos fuertes	Pesos	Pesos fuertes	Pesos
Del frente.....			2337402	2390511 82
INCISO 11				
<i>F. C. 1<sup>er</sup> Entre-Riano</i>				
Item 1				
Para la administracion y explotacion.....	1000			
	1000	1033 33	12000	12400 02
INCISO 12				
<i>Ferro-Carril Central Norte</i>				
DIRECTORIO				
Item 1				
1 Un Secretario.....	100			
2 Un portero.....	20			
3 Gastos de oficina.....	5			
4 Alquiler de casa.....	30			
<i>Gerencia</i>	155	160 16	1860	1922
Item 2				
1 Gerente.....	400			
2 Secretario.....	100			
3 Escribiente.....	40			
4 Portero y mensajero.....	20			
5 Gastos de oficina.....	10			
6 Sereno.....	30			
<i>Contaduria General</i>	600	620	7200	7440
Oficina del Contador				
Item 3				
1 Contador General.....	200			
2 Un tenedor de libros.....	120			
3 Tesorero.....	125			
4 Auxiliar pagador.....	80			
Oficina del Control				
5 Jefe.....	100			
A la vuelta.....			2358462	2412073 84

	AL MES		AL AÑO	
	Pesos fuertes	Pesos	Pesos fuertes	Pesos
De la vuelta.....			2358462	2412073.84
6 Interventor de estaciones y archivo.....	100			
7 Encargado de estadística y archivo ..	80			
8 Un auxiliar segundo.....	60			
9 Id id tercero.....	50			
10 Id Jefe de estaciones, suplente 1°.....	80			
11 Id id id id 2°.....	65			
12 Id portero.....	20			
13 Gastos de Oficina, fórmulas muebles, útiles .....	80			
<i>Almacén General</i>	1160	1198 66	13920	14384
<b>Item 4</b>				
1 Jefe de almacenes .....	130			
2 Tenedor de libros.....	80			
3 Id de leña.....	80			
4 Capataz .....	60			
5 Cuatro peones á 20 ₡ cada uno.	80			
6 Mantencion de un caballo.....	6			
7 Gastos de Oficina.....	10			
<i>Vías, Obras y Telégrafos</i>	446	460 86	5352	5530 40
<i>Oficina de Ingenieros</i>				
<b>Item 5</b>				
1 Un Ingeniero principal.....	200			
2 Dos id. de seccion á ₡ 160 uno	320			
3 Dos sobrestantes á 86.....	160			
4 Un contador.....	80			
5 Id dibujante.....	100			
6 Id id auxiliar.....	60			
7 Id portero y mensajero... ..	20			
8 Gastos de oficina.....	20			
<i>Via Permanente</i>				
<i>Cuadrillas de caminos y guarda vías</i>				
9 Veinte capataces á 40 ₡ uno....	800			
A la vuelta.....			2377734	2431988 24

	AL MES		AL AÑO	
	Pesos fuertes	Pesos	Pesos fuertes	Pesos
Del frente.....			2377734	2431988 24
10 Veinte peones de primera á pf. 25.....	500			
11 Doscientos peones de 2º á id 20	4000			
12 Mantencion de 40 caballos á id 5.....	200			
13 Material de via.....	500			
14 Herramientas y útiles.....	200			
15 Grasa, aceite, estopa etc.....	50			
Obras de Arte y Edificios				
16 Dos albañiles á pf. 60 cada uno	120			
17 Dos peones de albañil á id 25 id	50			
18 Un carpintero.....	60			
19 Un ayudante, pintor, vidriera etc.....	50			
20 Materiales.....	150			
21 Herramientas.....	10			
Telégrafo				
22 Inspector de telégrafo .....	120			
23 Un relojero mecánico.....	90			
24 Dos guarda hilos con caballo á \$ 40 uno .....	80			
25 Mantencion de la línea telegrá- fica, baterias, aparatos, etc..	80			
26 Gastos de oficina, fórmulas etc.	20			
Oficina telegráfica de la Gerencia				
27 Un telegrafista de 1ª clase.....	80			
28 Un mensajero con caballo.....	30			
Oficina telegráfica en Tucuman				
29 Jefe de oficina.....	80			
30 Un telegrafista de 3ª clase.....	50			
31 Gastos de oficina, fórmulas, etc.	5			
32 Alquiler de casa para oficina..	15			
TRÁFICO	8300	8576 66	99600	102920
Inspeccion de tráfico y trenes				
Item 6				
1 Inspector de tráfico.....	150			
A la vuelta.....			2477334	2534908 24

	A L M E S		A L A Ñ O	
	Pesos fuertes	Pesos	Pesos fuertes	Pesos
De la vuelta.. ....			2477334	2534908 24
2 Auxiliar,.....	80			
3 Inspector de trenes.....	75			
ESTACIONES				
<i>Córdoba</i>				
Servicio de intercambio				
4 Servicio, tráfico.....	1600			
5 Agente de intercambio.....	100			
6 Auxiliar de id.....	60			
7 Gastos de oficina, fórmulas, etc.	5			
<i>General Paz</i>				
8 Jefe telegrafista.....	60			
9 Peon.....	30			
<i>Jesús María</i>				
10 Jefe telegrafista.....	65			
11 Auxiliar telegrafista.....	40			
12 Peon de 1 <sup>a</sup> .....	25			
13 Id de 2 <sup>a</sup> .....	20			
<i>Sarmiento</i>				
14 Jefe telegrafista.....	65			
15 Peon.....	25			
<i>Avellaneda</i>				
16 Jefe Telegrafista.....	65			
17 Peon de 1 <sup>a</sup> .....	25			
18 Id de 2 <sup>a</sup> .....	20			
<i>Dean Funes</i>				
19 Jefe Telegrafista.....	65			
20 Un peon.....	25			
<i>Quilino</i>				
21 Jefe Telegrafista.....	70			
22 Telegrafista.....	50			
Al frente .....			2447334	2534908 24



	A L M E S		A L A Ñ O	
	Pesos fuertes	Pesos	Pesos fuertes	Pesos
Del frente.....			2447334	2534908 24
23 Id auxiliar, servicio nocturno	30			
24 Un peon de 1ª.....	25			
25 Un id de 2ª.....	20			
<i>San José</i>				
26 Jefe Telegrafista.....	60			
27 Un Peon.....	20			
<i>Totoralejos</i>				
28 Jefe Telegrafista.....	60			
29 Peon.....	20			
<i>Recreo</i>				
30 Jefe Telegrafista.....	70			
31 Telegrafista.....	60			
32 Sereno.....	35			
33 Cambiador.....	25			
34 Peon de 1ª.....	25			
<i>San Antonio</i>				
35 Jefe Telegrafista.....	60			
36 Peon.....	20			
<i>Frias</i>				
37 Jefe Telegrafista.....	65			
38 Auxiliar telegrafista.....	40			
39 Cambiador.....	25			
40 Peon.....	20			
<i>Iriondo</i>				
41 Jefe Telegrafista.....	60			
42 Peon.....	20			
<i>Lavalle</i>				
43 Jefe Telegrafista.....	60			
44 Peon.....	20			
<i>San Pedro</i>				
45 Jefe Telegrafista.....	70			
A la vuelta.....			2447334	2534908 24

	A L M E S		A L A Ñ O	
	Pesos fuertes	Pesos	Pesos fuertes	Pesos
De la vuelta . . . . .			2477334	2534908 24
46 Auxiliar . . . . .	40			
47 Telegrafista, servicio nocturno	30			
48 Capataz de carga . . . . .	50			
49 Cambiador . . . . .	30			
50 Peon . . . . .	20			
<i>La Madrid</i>				
51 Jefe Telegrafista . . . . .	60			
52 Peon . . . . .	20			
<i>Monteagudo</i>				
53 Jefe Telegrafista . . . . .	70			
54 Auxiliar telegrafista . . . . .	40			
55 Peon . . . . .	25			
<i>Simoca</i>				
56 Jefe telegrafista . . . . .	65			
57 Auxiliar telegrafista . . . . .	40			
58 Peon . . . . .	25			
<i>Bella Vista</i>				
59 Jefe Telegrafista . . . . .	60			
60 Peon . . . . .	25			
<i>Río Lules</i>				
61 Jefe Telegrafista . . . . .	60			
62 Peon . . . . .	20			
<i>Estacion Tucuman</i>				
63 Jefe . . . . .	120			
64 Auxiliar . . . . .	65			
65 Factor de encomiendas . . . . .	60			
66 Sereno . . . . .	30			
67 Mensajero y telégrafo con ca- ballo . . . . .	20			
68 Factor de carga . . . . .	90			
69 Auxiliar . . . . .	50			
70 Dos capataces de galpon à \$ 70 cada uno . . . . .	140			
Al frente . . . . .			2477334	2534908 24

	A L M E S		A L A Ñ O	
	Pesos fuertes	Pesos	Pesos fuertes	Pesos
Del frente . . . . .			2447334	2534908 24
71 Un pesador . . . . .	40			
72 Un muchacho mensajero para avisos de carga . . . . .	10			
73 Un sereno . . . . .	30			
74 Dos peones de 1ª á \$ 25 cada uno . . . . .	50			
75 Diez id. de 2ª a \$ 20 cada uno..	200			
76 Un cambiado de 1ª . . . . .	30			
77 Un ayudante cambiador . . . . .	25			
<i>Oficina de telegrafo</i>				
78 Un telegrafista de 1ª . . . . .	60			
79 Un id. de 2ª . . . . .	40			
<i>Gastos Generales--Deposito, Tráfico</i>				
80 Utiles de escritorio, formulas, libros, etc . . . . .	250			
81 Muebles, útiles, herramientas, etc. . . . .	150			
82 Alumbrado, aceite, estopa, etc.	85			
83 Publicaciones . . . . .	50			
84 Indemnizaciones . . . . .	300			
	6205	6411 83	74460	76942
<i>Movimiento</i>				
<b>Item 8</b>				
1 Jefe de movimiento . . . . .	150			
2 Auxiliar . . . . .	80			
3 Utiles de escritorio, formulas, etc. . . . .	10			
<i>Conductores y Guardas</i>				
4 Cuatro conductores de 1ª a \$ 65	260			
5 Ocho id. id. 2ª a id 60. . . . .	480			
6 Cuatro guardas encomiendas á id 45. . . . .	220			
7 Diez y seis palaqueros á id 40. . . . .	640			
	1840	1901 33	22080	22816
A la vuelta . . . . .			2573874	2637636 24

	A L M E S		A L A Ñ O	
	Pesos fuertes	Pesos	Pesos fuertes	Pesos
De la vuelta . . . . .			2573874	2637636 24'
<i>Traccion y Talleres</i>				
Oficina				
Item 8				
1 Ingeniero mecánico y Jefe de traccion . . . . .	200			
2 Auxiliar 1° contador . . . . .	85			
3 Id 2° dibujador . . . . .	100			
4 Escribiente . . . . .	40			
5 Portero . . . . .	30			
6 Gastos de oficina . . . . .	25			
Talleres de Locomotoras				
7 Un contraamaestre . . . . .	130			
8 Un apuntador . . . . .	70			
9 Tres apuntadores de 1ª á \$ 80	240			
10 Cuatro id de 2ª á id 65 . . . . .	260			
11 Tres oficiales á id 50 . . . . .	150			
12 Dos torneros de 1ª á id 80 . . . . .	160			
13 Un id de 2ª . . . . .	50			
14 Fundidor para fundir fierro . . . . .	80			
15 Un id id bronce . . . . .	70			
16 Carpintero modelista . . . . .	65			
17 Ayudante id id . . . . .	30			
18 Un cobrero de 1ª . . . . .	75			
19 Un id id de 2ª . . . . .	40			
20 Dos herreros de 1° á pf. 80 . . . . .	160			
21 Tres id de 2ª á id 70 . . . . .	210			
22 Un calderero de 1ª . . . . .	75			
23 Dos remachadores á id 40 . . . . .	80			
24 Un maquinista . . . . .	60			
25 Un foguista . . . . .	25			
26 Cinco forjadores á pf. 40 . . . . .	200			
27 Cinco limpiadores á id 20 . . . . .	100			
28 Dos peones ayudantes á id 30 . . . . .	60			
29 Cuatro id id á 20 id . . . . .	80			
30 Seis aprendices á 15 . . . . .	90			
31 Un foguista de noche . . . . .	40			
32 Un sereno . . . . .	30			
33 Un cambiador . . . . .	40			
34 Un talabartero y tapicero . . . . .	75			
Al frente . . . . .			2573874	2637636 24'

	A L M E S		A L A Ñ O	
	Pesos fuertes	Pesos	Pesos fuertes	Pesos
Del frente.....			2573874	2637636 24
<i>Talleres de coches y wagones</i>				
35 Un contraamaestre carpintero..	100			
36 Un apuntador de 1ª.....	65			
37 Tres carpinteros de 1ª á id 65..	195			
38 Tres id de 2ª á id 50. ....	150			
39 Un pintor de 1ª.....	65			
40 Id id de 2ª.....	50			
41 Cuatro engrasadores y limpia- dores á pf. 20.....	80			
42 Un peon ayudante.....	30			
43 Dos peones á pf. 20.....	40			
44 Cuatro aprendices á ₡ 15 cada uno.....	60			
45 Dos herreros de 2ª id 70 id....	140			
46 Dos Forjadores id 40 id.....	80			
47 Un Maquinista.....	60			
48 Un foguista.....	25			
49 Un Sereno.....	30			
<i>Estacion Quilino</i>				
50 Un limpiador.....	20			
<i>Estacion Recreo</i>				
51 Un oficial mecánico de 1ª.....	80			
52 Un id id de 2ª.....	65			
53 Dos engrasadores y limpiado- res á pf. 20 cada uno.....	40			
<i>Estacion Frias</i>				
54 Un limpiador.....	20			
<i>Estacion Tucuman</i>				
55 Un oficial mecánico de 1ª.....	80			
56 Un id id de 2ª.....	65			
57 Un maquinista de 2º para cam- bios.....	90			
58 Un foguista id id.....	60			
59 Dos limpiadores y engrasado- res á ₡ 20 cada uno.....	40			
	4955	5120 16	59460	61442
A la vuelta.....			2633634	2669078 24



	AL MES		AL AÑO	
	Pesos fuertes	Pesos	Pesos fuertes	Pesos
Del frente.....			2753554	2823305 57
2 Secretario.....	80			
3 Escribiente.....	40			
4 Contador.....	200			
5 Tenedor de libros.....	100			
6 Auxiliar 1° de Contaduria en- cargado del control.....	80			
7 Auxiliar 2° .....	50			
8 Tesorero.....	110			
9 Portero.....	20			
10 Impresiones, avisos, fórmulas, libros, gastos de oficina etc....	60			
	1090	1126 33	13080	13516
<i>Via permanente</i>				
<b>Item 2</b>				
1 I Ingeniero de la via y obras..	200			
2 Sub-Inspector .....	100			
3 Ayudante dibujador.....	80			
4 Ocho capataces á \$ 40 uno....	320			
5 Seis peones de 1ª id. 25 id....	150			
6 Ochenta de 2ª id. 20 id.....	1600			
7 Mantencion de caballos.....	50			
8 Materiales y herramientas pa- ra reparaciones de la via.....	400			
9 Conservacion de edificios y obras de arte.....	300			
<i>Telégrafos</i>				
10 Inspector del Telégrafo.....	80			
11 Relojero encargado de la re- paracion de los aparatos....	60			
12 Guarda hilos.....	30			
13 Materiales y útiles.....	50			
	3420	3534	41040	42408
<i>Tráfico y movimiento</i>				
<b>Item 3</b>				
1 Jefe de tráfico è inspector de Estaciones.....	130			
2 Cinco guarda trenes á \$ 60 uno	300			
3 Cinco guarda frenos á 40 \$ c/u	200			
A la vuelta.....			2807674	2879229 57

	A L M E S		A L A Ñ O	
	Pesos fuertes	Pesos	Pesos fuertes	Pesos
De la vuelta.....			2807674	1879229 57
<i>Estacion Rio Cuarto</i>				
4 Jefe.....	80			
5 Auxiliar 1° encargado de las cargas.....	70			
6 Auxiliar 2° Telegrafista encargado de las encomiendas ....	50			
7 Auxiliar 3° Telegrafista.....	40			
8 Cinco peones á pf. 20 cada uno	100			
9 Un guarda cambios.....	25			
10 Sereno .....	30			
11 Mensajero para el Telègrafo, con caballo.....	25			
<i>Estacion Mercedes</i>				
12 Jefe.....	80			
13 Auxiliar de carga.....	40			
14 Telegrafista.....	40			
15 Dos peones à 20 pf. uno.....	40			
16 Guarda cambios.....	25			
17 Sereno.....	30			
<i>Estacion San Luis</i>				
18 Jefe.....	100			
19 Auxiliar 1ª encargado de las cargas.....	80			
20 Auxiliar 2° Telegrafista encargado de las encomiendas....	50			
21 Telegrafista.....	40			
22 Cinco peones á 20 pf. uno....	100			
23 Guarda cambios.....	30			
24 Sereno .....	30			
<i>Estaciones intermedias</i>				
25 Seis jefes á pft. 60 uno.....	360			
26 Seis peones id 20 id.....	120			
<i>Estacion Villa Maria</i>				
27 Arrendamiento y servicio, segun contrato con el F. C. Central Argentino pf. 500 oro....	500			
Al frente.....			2807674	2879229 57



	AL MES		AL AÑO	
	Pesos fuertes	Pesos	Pesos fuertes	Pesos
Del frente.....			2807674	2879229 57
<i>Gastos de tráfico y Estaciones</i>				
28 Fórmulas, boleto, útiles, muebles, alumbrado etc., para las Estaciones.....	150			
29 Alumbrado, grasa, estopa, etc, para coches y vagones.....	100			
<i>Traccion y Talleres</i>				
30 Jefe de Talleres y encargado del movimiento.....	200			
31 Apuntador.....	85			
32 Sereno.....	30			
33 Contraamaestre mecánico.....	110			
34 Ajustador de 1ª clase oficial mecánico.....	80			
35 Tres ajustadores 2ª clase á ₡ 75 uno.....	225			
36 Ajustador encargado de la conservacion de las bombas en las Estaciones.....	60			
37 Tornero.....	80			
38 Calderero.....	80			
39 Cobrero.....	75			
40 Fundidor.....	75			
41 Herrero de 1ª clase.....	80			
42 Tres herreros de 2ª clase á ₡ 70 uno.....	210			
43 Cuatro oficiales herreros id. 30 id. ....	120			
44 Carpintero 1ª clase, capataz....	70			
45 Dos carpinteros 1ª clase á ₡ 60 uno.....	120			
46 Tres carpinteros de 2ª id. 50 id.....	150			
47 Pintor de 1ª clase.....	65			
48 Dos oficiales de taller á ₡ 40 cada uno.....	80			
49 Dos id. id. id. id. 30 id.....	60			
50 Seis peones id. id. 20 id.....	120			
51 Dos aprendices id. id. 15 id..	30			
52 Dos id. id. id. 10 id.....	20			
53 Dos maquinistas 1ª clase id. 100 id.....	200			
A la vuelta.....			2807674	2879229 57

	AL MES		AL AÑO	
	Pesos fuertes	Pesos	Pesos fuertes	Pesos
De la vuelta . . . . .			2807674	2879229 57
54 Cuatro maquinistas de 2ª clase á 90 \$f. cada uno . . . . .	360			
55 Seis foguistas id. 60 id. . . . .	360			
56 Maquinista del taller . . . . .	30			
57 Oficial mecánico para el depó- sito de San Luis . . . . .	100			
58 Seis peones para el servicio de la leña en los trenes á \$ 25 uno	150			
59 Dos engrasadores y limpiado- res á \$ 20 uno . . . . .	40			
60 Combustible, grasa, aceite, es- topa, etc. para el taller y lo- comotoras . . . . .	1500			
61 Materiales para reparaciones del tren rodante . . . . .	500			
62 Servicio de agua, personal y materiales . . . . .	100			
	8530	8814 33	102360	105772
<i>Bodega</i>				
<b>Item 4</b>				
1 Jefe . . . . .	120			
2 Inspector y recibidor de la leña	60			
3 Auxiliar . . . . .	40			
4 Peon . . . . .	20			
	240	248	2880	2976
<i>Gastos generales</i>				
<b>Item 5</b>				
1 Indemnizaciones por pérdidas y averías . . . . .	120			
2 Eventuales . . . . .	300			
3 Asistencia médica, incluyendo la subvencion al Hospital de Rio 4 ° . . . . .	50			
	470	485 66	5640	5828
Total del inciso . . . . .	13750	14208 32	165000	170500
Al frente . . . . .			2928554	2993805 57

	A L M E S		A L A Ñ O	
	Pesos fuertes	Pesos	Pesos fuertes	Pesos
Del frente....			2928554	2993805 57
INCISO 14				
DEPARTAMENTO DE AGRICULTURA				
<i>Direccion</i>				
Item 1				
1 Director.....	250			
2 Agrónomo Secretario.....	150			
3 Oficial 1º encargado de la Estadística.....	80			
4 Horticultor encargado del museo y distribucion de semillas.....	80			
5 Dos escribientes á pf. 50 cada uno.....	100			
6 Portero.....	25			
7 Billioteca è impresiones.....	50			
8 Publicaciones.....	200			
9 Adquisicion de semillas.....	300			
10 Gastos de oficina.....	25			
	1260	1302	15120	15624
<i>Escuela Agronómica de Mendoza</i>				
Item 2				
1 Director.....	170			
2 Vice - Director, Secretario y Contador.....	100			
3 Bibliotecario.....	40			
4 Para siete profesores á pf. 120 cada uno.....	840			
5 Para conservacion del Invernáculo.....	25			
6 Médico.....	30			
7 Mayordomo Ecónomo.....	40			
8 Dos Celadores á pf. 15 uno....	30			
9 Capataz.....	30			
10 Conservador de máquinas y de herramientas.....	20			
11 Para manutencion, vestido, lavado, libros, objetos de escritorio, etc., de 45 becados....	900			
12 Para fomento de la quinta normal, nivelaciones, contruccion y compra de animales....	300			
			2943674	3009429 57
		A la vuelta,.....		

	A L M E S		A L A Ñ O	
	Pesos fuertes	Pesos	Pesos fuertes	Pesos
De la vuelta....			2943674	3009429 57
13 Compra de material científico.	100			
14 Para compra de herramientas y útiles de trabajo.....	50			
15 Para servicio interno.....	80			
16 Para fomento de la Biblioteca y suscripcion á publicaciones científicas y de Agricultura..	30			
17 Para construcciones y refacciones... ..	300			
	3085	3187 83	37020	38254
<i>Parque "3 de Febrero"</i>				
Item 3				
1 Comisario Inspector.....	160			
2 Sub-comisario.....	50			
3 Doce Guardianes á pf. 25 uno..	300			
4 Vestuario.....	40			
5 Forraje.....	20			
6 Primer jardinero.....	70			
7 Segundo id.....	60			
8 Maquinista.....	60			
9 Dos capataces á pf. 50.....	100			
10 Carpintero.....	40			
11 Herrero .....	36			
12 Albañil.....	36			
13 Treinta y cinco peones á pf. 24 cada uno.....	840			
14 Carbon y otros útiles para el motor de las aguas corrientes	150			
15 Carne para la manutencion de las fieras y demás animales de la coleccion zoológica.....	150			
16 Alumbrado segun contrato....	322			
17 Compra de herramientas y animales de labor.....	200			
18 Nuevas construcciones, conclusion de las avenidas y aumento de la coleccion zoológica..	1000			
19 Imprevistos.....	200			
Total del inciso.....	3834	3961 80	46008	47544 60
	8179	8451 03		
Al frente.....			3026702	3095225 17

	A L M E S		A L A Ñ O	
	Pesos fuertes	Pesos	Pesos fuertes	Pesos
Del frente.....			3026702	3095225 17
INCISO 15				
<i>Subvencion á las Provinciás</i>				
Item 1				
1 A la Provincia de la Rioja.....	1458			
2 Id. id. de San Luis.....	1041			
3 Id. id. de Jujuy.....	1000			
5 Id. id. de Santiago.....	625			
5 Id. id. de Catamarca.....	625			
Total del inciso.....	4729	4947 30	56988	53887 60
INCISO 16				
<i>Comisaria de Inmigracion</i>				
Comisaria y Secretaria				
Item 1				
1 Comisario General de Inmigracion.....	300			
2 Secretario.....	150			
3 Contador Tesorero.....	100			
4 Tenedor de Libros.....	80			
5 Escribiente 1 <sup>o</sup> .....	50			
6 Id. 3 <sup>o</sup> } Agentes de diligencias.				
7 Id. 4 <sup>o</sup> }	40			
8 Ordenanza.....	30			
9 Portero.....	12			
10 Impresiones y publicaciones sobre Inmigracion en la Republica.....	200			
11 Publicaciones en Europa que ordenare la Comisaria General	300			
12 Planillas, Papeletas, Listas de desembarco; id. de expediciones y avisos.....	150			
13 Eventuales.....	100			
14 Utiles de escritorio y papel para correspondencia de Inmigrantes.....	15			
A la vuelta.....			3083690	3149112 77





	AL MES		AL AÑO	
	Pesos fuertes	Pesos	Pesos fuertes	Pesos
De la vuelta.....			3160362	3224147 17
<i>Comision de Inmigracion en Europa</i>				
<b>Item 8</b>				
1 Comision de Emigracion.....	300			
2 Escribiente.....	50			
3 Gastos de oficina.....	25			
4 Para cinco Agentes de Inmigracion en Europa á \$ 200 cada uno.....	1000			
<i>Gastos de Internacion</i>				
<b>Item 9</b>				
1 Para pasajes de Inmigrantes al Interior y demás gastos de internacion .....	12000			
2 Comisiones de Inmigracion en las siguientes Capitales de Provincia: Tucuman, Salta, Catamarca, Rioja, Jujuy, Mendoza, San Juan, San Luis, Corrientes, Uruguay, Santiago, y en los siguientes departamentos: Rio 4º, Paraná, Concordia, Monte Caseros, La Paz, Goya, Esquina, Necochea, Dolores, Azul, Chivilcoy, 9 de Julio, Pergamino, San Nicolás—Son 25 á \$ 50 cada uno	1250			
	13250	13691 66	159000	164300
Total del inciso.....	20681	21370 34		
 INCISO 17				
<i>Cficina Central de Tierras y Colonias</i>				
Oficina Central				
<b>Item 1</b>				
1 Jefe.....	250			
Al frente.....			3319362	3388447 17



	AL MES		AL AÑO	
	Pesos fuertes	Pesos	Pesos fuertes	Pesos
Del frente.....			3319362	3388447 17
2 Secretario.....	80			
3 Oficial Inspector.....	70			
4 Contador.....	80			
5 Delineador topográfico.....	80			
6 Tres Escribientes á \$ 40 cada uno.....	120			
7 Viático por inspeccion.....	50			
8 Impresiones y publicaciones...	100			
9 Gastos de Oficina.....	10			
10 Alquiler de casa.....	50			
	890	919 66	10680	11036
Item 2				
12 Para el establecimiento de una colonia en el rio Santa Cruz..	2000			
	2000	2066 64	24000	24800
Item 3				
1 Subvencion para navegacion á vapor en las costas Patagónicas .....	1000			
	1000	1033 33	12000	12400
Total del inciso.....	3390	4019 66		
INCISO 18				
<i>Gobernacion del Chaco</i>				
Item 1				
1 Gobernador.....	300			
2 Secretario.....	180			
3 Capellan.....	60			
4 Escribiente.....	50			
5 Eventuales.....	50			
6 Juzgado y Municipalidad.....	100			
7 Gastos de Escritorio.....	15			
8 Carpintero.....	60			
9 Herrero.....	60			
10 Albañil.....	60			
11 Ingeniero.....	100			
A la vuelta.....			3666042	3436663 17

	A L M E S		A L A Ñ O	
	Pesos fuertes	Pesos	Pesos fuertes	Pesos
De la vuelta.....			3366042	3436683 17
12 Carbon, herramientas y materiales.....	50			
13 Edificacion de casa de Gobierno Iglesia, etc.....	416 66 <sup>2</sup> / <sub>3</sub>			
14 Racionamiento de indios y familias.....	200			
	<u>1701 66<sup>2</sup>/<sub>3</sub></u>	<u>1758 39</u>	20420	21100 68
Total del inciso.....	<u>1701 66<sup>2</sup>/<sub>3</sub></u>	<u>1758 39</u>		
Inciso 19				
<i>Gobernacion de la Patagonia</i>				
Item 1				
1 Gobernador.....	300			
2 Secretario.....	150			
3 Capellan.....	60			
4 Escribiente.....	50			
5 Ordenanza.....	20			
6 Gastos de escritorio.....	15			
7 Alquiler de casa para Gobierno y Capilla.....	30			
8 Eventuales.....	50			
9 Juzgado y Municipalidad.....	100			
10 Edificacion de la casa de Gobierno.....	416 66 <sup>2</sup> / <sub>3</sub>			
11 Racionamiento de indios y familias.....	200			
	<u>1391 66<sup>2</sup>/<sub>3</sub></u>	<u>1438 05</u>	16700	17256 65
Total del inciso.....	<u>1391 66<sup>2</sup>/<sub>3</sub></u>	<u>1438 05</u>		
INCISO 20				
<i>Gobernacion de Misiones</i>				
Item 1				
1 Gobernador.....	300			
2 Secretario.....	150			
3 Capellan.....	60			
Al frente.....			3403462	3475040 50

	AL MES		AL AÑO	
	Pesos fuertes	Pesos	Pesos fuertes	Pesos
Del frente.....			3403162	3475040 50
4 Dos Escribientes á \$ 50.....	100			
5 Eventuales. ....	100			
6 Para Juzgado de Paz.....	100			
7 Gastos de Escritorio .....	15			
8 Carpintero. ....	60			
9 Herrero. ....	60			
10 Albañil. ....	60			
11 Ingeniero .....	100			
12 Carbon, herramientas, mate- riales.....	50			
13 Edificacion de casa de Gobier- no, Iglesia, etc.....	833 33 <sup>1</sup> / <sub>3</sub>			
	1988 33 <sup>1</sup> / <sub>3</sub>	2054 61	23860	24655 32
Total del inciso....	1988 33 <sup>1</sup> / <sub>3</sub>	2054 61		
INCISO 21				
<i>Pensiones</i>				
Item 1				
1 A la viuda del Dr. Lopez.....	47			
2 Id. id. del Dr. Avellaneda.....	47			
3 Id. id. é hijos de Cubas .....	47			
4 Id. id. del Dr. Mendia.....	60			
5 Id. id. del Dr. Puig de Masa..	60			
6 Id. id. del Dr. Aberastain.....	94			
7 Id. id. é hijos del Dr. Ponsati..	60			
8 A las señoritas de Beron de Astrada.....	47			
9 Id. id. del Dr. Vidal.....	60			
	522	539 40	6264	6482 80
Total del inciso .....	522	539 40		
INCISO 22				
<i>Sociedad de Beneficencia</i>				
Consejo				
Item 1				
1 Agente General, Tenedor de Libros.....	144			
A la vuelta.....			3433286	3506178 62

	AL MES		AL AÑO	
	Pesos fuertes	Pesos	Pesos fuertes	Pesos
De la vuelta.....			3433286	3506178 62
2 Auxiliar .....	60			
3 Portero Citador.....	40			
4 Gastos de eventuales .....	50			
	314	324 46	3768	3893 60
<i>Casa de Huérfanas de la Merced</i>				
Item 2				
1 Directora.....	40			
2 Profesora.....	54			
3 Una Profesora de Telegrafía..	50			
4 Una id id Fotografía.....	50			
5 Cuatro Sub-Preceptoras con 32 ₡ cada una.....	128			
6 Cuatro monitoras con 16 ₡ cada una.....	64			
7 Tres monitoras de 2ª cate- goría con 8 ₡ cada una.....	24			
8 Maestra de labor.....	40			
9 Maestro de Tipografía.....	28			
10 Rectora.....	72			
11 Portera .....	20			
12 Ocho Celadoras con 12 ₡ cada una.....	96			
13 Ropera .....	20			
14 Dos Ayudantas de ropería con 12 ₡ cada una.....	24			
15 Ecónoma.....	32			
16 Cocinera.....	32			
17 Dos ayudantas de cocina con 8 ₡ cada una.....	16			
18 Dos peones con pf. 16 cada uno	32			
19 Para útiles de escuelas.....	40			
20 Para alimentos .....	1280			
21 Id calzado.....	100			
22 Para Médico y botica.....	80			
23 Para lavado .....	120			
24 Para loza y cristales .....	20			
25 Para combustibles. ....	160			
26 Para ropa .....	240			
27 Para reparaciones del edificio.	100			
	2962	3060 73	35544	36728 75
	Al frente.....		3472598	3546800 97

	A L M E S		A L A Ñ O	
	Pesos fuertes	Pesos	Pesos fuertes	Pesos
Del frente.....			3472598	3546800 97
<i>Hospicio de Mujeres dementes</i>				
Item 3				
1 Catorce Hermanas de Caridad con 6 pf. y 75 centavos c/u....	94	50		
2 Capellan.....	32			
3 Médico interno.....	300			
4 Dos practicantes con 40 pf. ca- da uno .....	80			
5 Portero.....	20			
6 Tres peones con 16 pf. cada uno .....	48			
7 Doce sirvientas para atender á las dementes á \$ 16 cada una .	192			
8 Para comestibles y botica.....	1400			
9 Para combustible.. ..	100			
10 Para ropa .....	300			
11 Para lavado.....	100			
12 Para calzado .....	100			
13 Para reposicion de camas y composturas de muebles.....	200			
14 Para reparacion y ensanche del edificio.....	1500			
15 Para reparacion de cocina y de mano.....	60			
16 Para útiles de escritorio....	4			
	4530	50	54366	56178 30
<i>Hospital General de Mujeres</i>				
Item 4				
1 Diez y seis hermanas de cari- dad con pf. 6.75 centavos ca- da una.....	106			
2 Capellan.....	32			
3 Tres Médicos con \$ 100 uno... .	300			
4 Médico de entrada.....	200			
5 Practicante Mayor.....	60			
6 Id y boticario.....	40			
7 Sangrador.....	16			
8 Partera.....	72			
9 Ayudanta.....	28			
10 Un portero y un peón con 18 \$ cada uno.....	36			
A la vuelta.....			3526964	3602972 27

	A L M E S		A L A Ñ O	
	Pesos fuertes	Pesos	Pesos fuertes	Pesos
De la vuelta.....			3526964	3602979 27
11 Catorce enfermeras con 16 pf. cada una.....	228			
12 Dos ayudantas de cocina con 16 pf. cada una.....	32			
13 Dos ayudantes de botica con 16 pf. cada uno.....	32			
14 Para medicamentos.....	280			
15 Id alimentos.....	1200			
16 Id combustibles.....	120			
17 Id ropa y loza.....	200			
18 Id lavado.....	120			
19 Id Eventuales.....	200			
	3302	3412 06	39624	40944 80
<i>Asilo de Huérfanos</i>				
Item 5				
1 Administracion y servicio in- terno.....	500			
2 Capellan.....	132			
3 Médico ...	100			
4 Preceptor para varones.....	55			
5 Sub-Preceptor.....	40			
6 Preceptora para niñas.....	32			
7 Sub-Preceptora.....	16			
8 Para alimentos.....	1200			
9 Id ropa y calzado.....	480			
10 Id útiles de Escuela.....	16			
11 Id botica ...	20			
12 Id lavado.....	80			
13 Id alumbrado y combustibles	100			
14 Id eventuales.....	100			
	2771	2863 36	33252	34360 35
<i>Casa de Espósitos</i>				
Item 6				
1 Quince hermanas de caridad con ₡ 6.75 centavos cada una	101 25			
2 Capellan.....	32			
3 Dos médicos con ₡ 100 cada uno.....	200			
4 Un practicante mayor.....	60			
Al frente.....			3599844	3678284 42



	A L M E S		A L A Ñ O	
	Pesos fuertes	Pesos	Pesos fuertes	Pesos
De la vuelta.....			3761799	3845637 92
INCISO 23				
<i>Administracion Nacional de vacuna</i>				
Item 1				
1 Administrador General.....	150			
2 Dos practicantes ₡ 40 cada uno	80			
3 Para gastos de oficina .....	20			
Total del inciso ....	220	227 33	2640	2728
INCISO 24				
<i>Policia de la Capital</i>				
Item 1				
1 Jefe. ....	500			
2 Asesor.....	200			
3 Secretario .....	300			
<i>Reparticion Central</i>				
4 Jefe de oficina.....	170			
5 Encargado de la mesa de En- tradas y salidas .....	52			
6 Dos escribientes à 40 ₡ cada uno	80			
7 Encargado de la mesa de es- tractos.....	60			
8 Un escribiente .....	36			
9 Encargado de la mesa de redac- cion de asuntos civiles y cri- minales.....	60			
10 Un encargado de la mesa de cópias.....	60			
11 Cuatro escribientes à 40 ₡ cada uno .....	160			
<i>Archivo</i>				
12 Un archivero.....	120			
13 Dos escribientes à 40 ₡ cada uno	80			
Al frente....			3764439	3848365 92



	AL MES		AL AÑO	
	Pesos fuertes	Pesos	Pesos fuertes	Pesos
Del frente .....			3764439	3848365 92
<i>Oficina de Depósitos</i>				
14 Un encargado.....	100			
<i>Estadística y Padron</i>				
15 Un oficial encargado .....	80			
16 Dos escribientes à 40 \$ cada uno	80			
<i>Oficina de Pagos y Tesoreria</i>				
17 Un oficial pagador.....	140			
18 Un Auxiliar .....	80			
19 Dos oficiales escribientes à 40 \$ cada uno .....	80			
20 Para fallas de Caja.....	20			
<i>Oficina de Pesquisas</i>				
21 Tres oficiales de pesquisas à 80 pesos fuertes cada uno .....	240			
22 Para comisiones extraordinarias.....	200			
	2898	2994 60	34776	35935 20
<i>Comisaria de Ordenes</i>				
<b>Item 2</b>				
1 Comisario.....	240			
2 Id Supernumerario .....	200			
3 Un Auxiliar .....	100			
4 Cuatro oficiales escribientes à \$ 40 cada uno .....	160			
5 Encargado de la redaccion de las ordenes del dia.....	60			
6 Dos escribientes à \$ 40 cada uno.....	80			
7 Diez correos à caballo à \$ 28 cada uno. ....	280			
<i>Oficina de Telégrafos</i>				
8 Un Inspector.....	120			
9 Dos telegrafistas de 1ª clase à \$ 60 cada uno.....	120			
			3799215	3884301 12
A la vuelta.....				

	A L M E S		A L A Ñ O	
	Pesos fuertes	Pesos	Pesos fuertes	Pesos
De la vuelta.....			3799215	3884301 12
10 Cuarenta y nueve telegrafistas á \$f. 40.....	1960			
11 Dos guarda hilos á 28 \$f. cada uno.....	56			
12 Asignacion para conservacion de líneas.....	40			
13 Para el cambio de sistemas te- legráficos.....	300			
<i>Servicio Médico</i>				
14 Cuatro Médicos á \$f. 100 cada uno.....	400			
15 Un practicante.....	40			
	4184	4294 53	49872	51534 40
<i>Mayoría</i>				
<i>Item 3</i>				
1 Jefe.....	100			
2 Un segundo.....	64			
3 Dos escribientes á 40 pf. cada uno.....	80			
4 Un Encargado del depósito de uniformes, armas, etc. ....	36			
	230	289 33	3360	3472
<i>Alcaidia</i>				
<i>Item 4</i>				
1 Un alcaide y Mayordomo. ....	130			
2 Id id segundo.....	80			
3 Cuatro Oficiales Escribientes á pf. 40 cada uno.....	160			
4 Seis Llaveros á 28 pf. cada uno	168			
5 Un capataz encargado de la limpieza y cuidados de las ofi- cinas.....	32			
6 Cinco sirvientes para lo mismo á 28 pf. cada uno.....	140			
<i>Gastos Generales de la reparticion Cen- tral</i>	710	733 66	8520	8804
<i>Item 5</i>				
1 Impresos y publicaciones.....	100			
	100	103 33	1200	1240
<b>Al frente.....</b>			<b>3862167</b>	<b>3949351 52</b>

	A L M E S		A L A Ñ O	
	Pesos fuertes	Pesos	Pesos fuertes	Pesos
Del frente.....			3862437	3949351 52
Item 6				
1 Utiles de escritorio.....	160			
	160	165 33	1920	1984
Item 7				
1 Gastos de alumbrado.....	240			
	240	248	2880	2976
COMISARIAS				
<i>Comisaria de Inspeccion</i>				
Item 8				
1 Un Comisario Inspector.....	200			
2 Tres Oficiales principales á \$f. 80 cada uno .....	240			
3 Tres Inspectores á \$f. 54 cada uno .....	162			
4 Cinco Sargentos primeros á \$f. 36 cada uno.....	180			
	782	808 06	9384	9696 80
<i>Comisarias de Seccion</i>				
Item 9				
1 Veinte Comisarios titulares á \$f. 200 .....	4000			
2 Veinte Comisarios auxiliares á \$f. 80.....	1600			
3 Veinte Oficiales Escribientes á \$f. 40 cada uno.....	800			
4 Cuarenta Escribientes á \$f. 40 cada uno .....	1600			
5 Diez y siete Oficiales principa- les encargados de la fuerza á \$f. 80 cada uno.....	1360			
6 Sesenta Inspectores á \$f. 54 ca- da uno.....	3240			
7 Veinte Sargentos 1 <sup>os</sup> á \$f. 36 cada uno.....	720			
8 Ochenta id. 2 <sup>o</sup> á \$f. 34 id. id.	2720			
A la vuelta.....			3876351	3964008 32

	AL MES		AL AÑO	
	Pesos fuertes	Pesos	Pesos fuertes	Pesos
De la vuelta.....			3876351	3964008 32
9 Ochenta Cabos 1 <sup>os</sup> á \$f. 32 cada uno.....	2560			
10 Ochenta id. 2 <sup>os</sup> á \$f. 30 id. id....	2400			
11 Mil doscientos Vigilantes á \$f. 28 cada uno.....	35000			
	56000	57866 66	672000	694400
<i>Comisaria del Mercado Constitucion</i>				
<b>Item 10</b>				
1 Un Comisario titular... ..	200			
2 Id. Escribiente.....	40			
3 Id. Cabo 1 <sup>o</sup> ....	32			
4 Seis peones á \$f. 24 cada uno..	144			
	416	429 86	4992	5158 40
<i>Comisaria del Mercado Once de Setiembre</i>				
<b>Item 11</b>				
1 Un Comisario titular.....	200			
2 Id. Escribiente.....	40			
3 Id. Cabo primero.....	32			
4 Seis peones á \$f. 24 cada uno..	144			
	416	429 86	4992	5158 40
<i>Gastos Generales de las Comisarias</i>				
<b>Item 12</b>				
1 Utiles de Escritorio.....	300			
2 Alquiler de casa .....	1600			
3 Alumbrado.....	500			
	2400	2480	28800	29760
<i>Administracion de la Caballeriza, Depó- sito finebre y ambulancias</i>				
<b>Item 13</b>				
1 Un Administrador .....	120			
2 Un segundo id. ....	60			
3 Utiles de Escritorio .....	10			
4 Un maestro herrero.....	56			
5 Un oficial herrero.....	44			
Al frente.....			4587135	4698485 12

	AL MES		AL AÑO	
	Pesos fuertes	Pesos	Pesos fuertes	Pesos
Del frente.....			4587135	4698485 12
6 Dos peones id. á \$f.24 cada uno	48			
7 Dos talabarteros á \$f. 28 cada uno	56			
8 Dos capataces de peones á \$f. 28 cada uno	56			
9 Ocho peones para el servicio de Caballeriza á \$f. 24 cada uno.....	192			
10 Diez peones conductores de vehículos, á \$f. 24 cada uno....	240			
11 Mantencion de caballos, provision y conservacion de caballerizas, adquisicion de monturas y arreos.....	4800			
12 Gastos de herraduras para caballos y de curacion de los mismos	100			
13 Alumbrado.....	60			
14 Utiles.....	100			
	5942	6140 06	71304	73680 80
<i>Cuerpo de Bomberos</i>				
<b>Item 14</b>				
1 Jefe.....	160			
2 Tres capitanes á 64 pf. cada uno.....	192			
3 Seis tenientes á 54 pf. id id....	324			
4 Tres sub-tenientes á 40 pf. cada uno	120			
5 Tres sargentos primeros á 32 pf. cada uno.....	96			
6 Doce sargentos segundos á 30 pf. cada uno.....	360			
7 Diez cabos 1° á 28 pf. cada uno	280			
8 Diez id 2° á 26 id id.....	260			
9 Ciento quince bomberos á 20 \$f cada uno.....	2300			
10 Para adquisicion de bombas y demás instrumentos necesarios para el cuerpo.....	500			
	4592	4745 06	55104	56940 80
A la vuelta.....			4713543	4829106 72



	AL MES		AL AÑO	
	Pesos fuertes	Pesos	Pesos fuertes	Pesos
Del frente....			4786498	4904494 53
2 Guarda-libros.....	120			
3 Auxiliar 1°.....	80			
4 Id 2°.....	60			
5 Id 3°.....	48			
	588	607 60	7056	7291 20
<i>Recaudacion</i>				
<i>Item 3</i>				
1 Jefe.....	180			
2 Id 2°.....	140			
3 Dos auxiliares á 60 pf. cada uno.....	120			
4 Siete Recaudadores á 80 pf. id.....	560			
5 Un Inspector.....	72			
	1072	1107 73	12864	13292 80
<i>Tesoreria</i>				
<i>Item 4</i>				
1 Tesorero.....	160			
	160	165 33	19920	1984
<i>Oficina técnica</i>				
<i>Item 5</i>				
1 Ingeniero.....	320			
2 Un Inspector Ingeniero.....	130			
3 Auxiliar.....	60			
4 Encargado de filtros.....	108			
5 Guarda-libros.....	80			
6 Maquinista.....	120			
7 Dos id. 2° á \$f. 54 cada uno....	108			
8 Dos foguistas á \$f. 48 cada uno.	96			
9 Herrero.....	60			
10 Carpintero.....	48			
11 Capataz.....	48			
12 Sereno.....	36			
13 Veinte peones á \$f. 36 uno....	720			
	1934	1998 46	23208	23981 60
<i>Almacen</i>				
<i>Item 6</i>				
1 Encargado.....	100			
A la vuelta.....			4849547	4951044 12





	A L M E S		A L A Ñ O	
	Pesos fuertes	Pesos	Pesos fuertes	Pesos
Del frente.....			4873235	4975521 72
<i>Fábrica de Cimento</i>				
<b>Item 12</b>				
1 Encargado.....	44			
2 Sereno.....	24			
<i>Bombas de Toma</i>	68	70 26	816	843 20
<b>Item 13</b>				
1 Maquinista.....	120			
2 Un foguista.....	44			
3 Un carbonero.....	40			
<i>Diversos</i>	204	210 80	2448	2529 60
<b>Item 14</b>				
1 Alquiler de casa.....	280			
2 Eventuales.....	600			
	880	909 33	10560	10912
Total del inciso.....	7648	7902		
<b>TOTAL DEL ANEXO...</b>			4887059	4989806 51

	Pesos fuertes	Pesos
<b>LEYES ESPECIALES</b>		
<i>Ley 4 de Octubre de 1878</i>		
Autorizando la construccion de un puente sobre el rio Desaguadero.....	9878 58	10207 86
<i>Ley 30 de Setiembre de 1879</i>		
Autorizando los gastos de la prolongacion del puente sobre el rio Sali .....	71278 56	73654 51
<i>Ley 21 de Setiembre de 1880</i>		
Por acuerdo de Abril de 1881 abriendo crédito para construccion en el Departamento de Agricultura para sus oficinas y para la Administracion del «Parque 3 de Febrero».....	6331 20	6542 24
<i>Ley 28 de Setiembre de 1880 A</i>		
Autorizando gastos de construccion en el edificio en que se juró la Independencia.....	5353 90	5532 36
<i>Ley 28 de Setiembre de 1880 B</i>		
Acordando un crédito suplementario para el pago de varios espedientes adeudados.....	255 36	263 87
<i>Ley 1º de Octubre de 1880</i>		
Acordando una subvencion de ₡ 200 mensuales por dos años al Centro Industrial Argentino.....	2400	2480
<i>Ley 20 de Octubre de 1880</i>		
Autorizando la construccion de un puente sobre el rio Gualaguay.....	124790	128949 99
<i>Ley 13 de Julio de 1881</i>		
Votando crédito para obras de defensa en el rio San Juan.	100000	103333 54
<i>Ley 6 de Octubre de 1881</i>		
Votando un crédito para la continuacion de las obras de defensa de la ciudad de Santa-Fè .....	200000	206667 08
<i>Ley 14 Octubre de 1881</i>		
Abriendo crédito suplementario para el pago de los espedientes que en dicha ley se relacionan .....	49026 79 6108 51	56973 14
<i>Ley 21 de Agosto de 1881</i>		
Abriendo crédito para los gastos de estudios de líneas férreas entre San Juan y Mendoza ú otro punto sobre el Ferro-Carril Andino .....	10000	10333 35

# DEPARTAMENTO DEL INTERIOR

RESUMEN		AL AÑO	
		Pesos fuertes	Pesos
INCISO	1° Presidencia.....	54240	56048
	» 2° Ministerio del Interior.....	58440	60388
	» 3° Congreso Nacional.....	747830	772757 66
	» 4° Correos y Telégrafos.....	826596	854149 20
	» 5° Departamento de Ingenieros.....	148680	153636
	» 6° Obras Públicas.....	12000	12400 02
	» 7° Conservacion de caminos.....	60000	62000 12
	» 8° Puentes. . . . .	24000	24800 04
	» 9° Obras Hidráulicas.....	60000	62000 12
	» 10 Ferro-Carriles garantidos.....	36000	37000 74
	» 11 Ferro-Carril Primer Entre-Riano.....	12000	12400 02
	» 12 Ferro-Carril Central Norte..	404152	417623 73
	» 13 Ferro-Carril Andino... . . . .	165000	170500
	» 14 Departamento de Agricultura.....	98148	101419 60
	» 15 Subvencion á las Provincias.....	56988	58887 60
	» 16 Comisaria General de Inmigracion.....	248172	256444 40
	» 17 Oficina Central de Tierras y Colonias.....	46680	48236
	» 18 Gobernacion del Chaco.....	20420	21100 68
	» 19 Gobernacion de la Patagonia.....	16700	17256 65
	» 20 Gobernacion de Misiones.....	23860	24655 32
	» 21 Pensiones.....	6264	6472 80
	» 22 Sociedad de Beneficencia.....	328509	339459 30
	» 23 Administracion Nacional de Vacuna.....	2640	2728
	» 24 Policia de la Capital.....	1012844	1046605 40
	» 25 Obras de Salubridad.....	91776	94835 20
		4885939	5048804 60

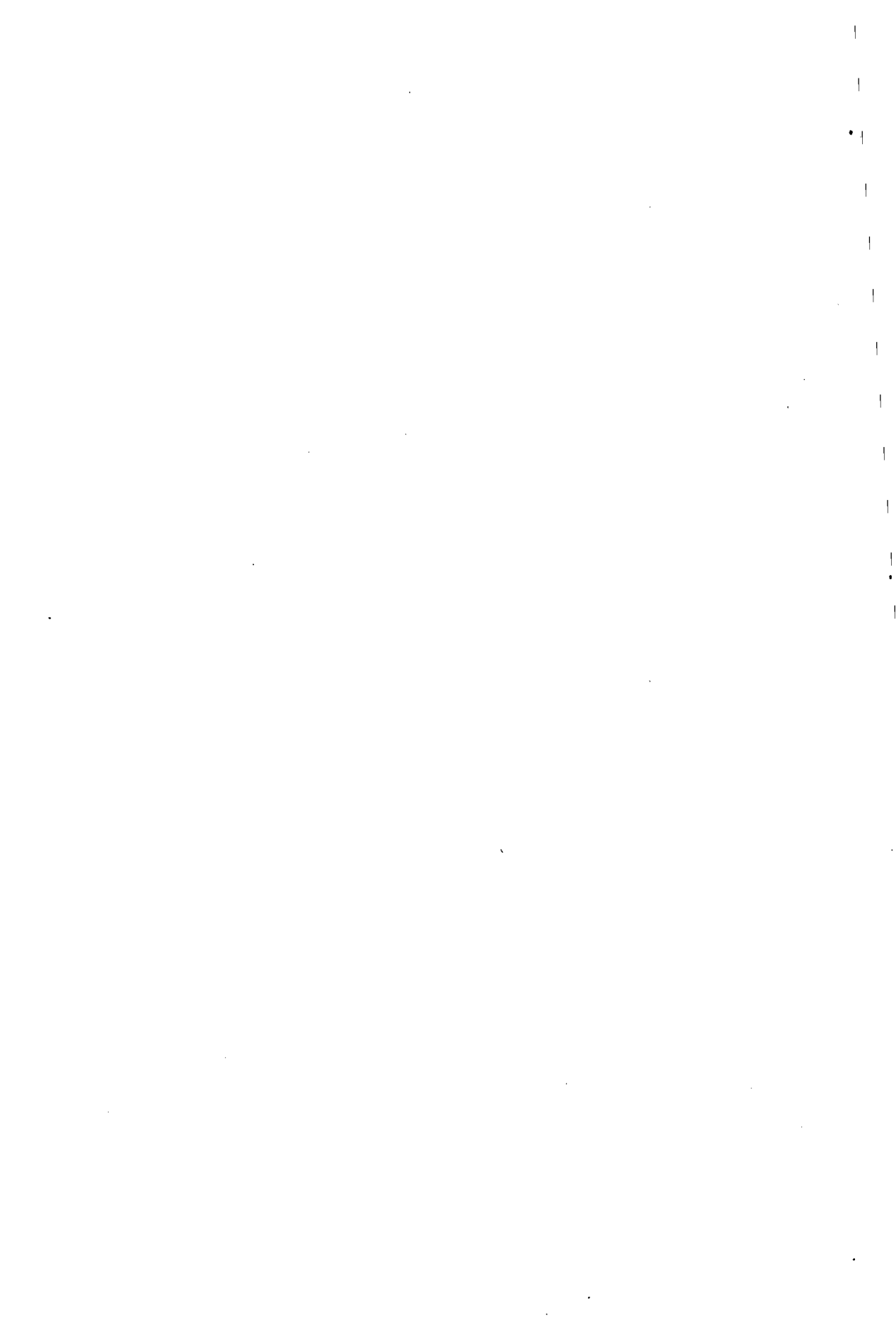

# Anexo B

---

**DEPARTAMENTO DE RELACIONES EXTERIORES**

---



# Anexo B

## DEPARTAMENTO DE RELACIONES EXTERIORES

	AL MES		AL AÑO	
	Pesos fuertes	Pesos	Pesos fuertes	Pesos
Inciso 1º				
<b>Ministerio</b>				
Item I				
1 Señor Ministro. ....	750			
2 Sub-Secretario.....	300			
3 Oficial 1º.....	120			
4 Tres Directores de Seccion á \$f. 160 cada uno. ....	480			
5 Tres Sub-Directores de Seccion á \$f. 80 cada uno.....	240			
6 Cuatro Escribientes á \$f. 50 cada uno.....	200			
7 1 Traductor.....	150			
8 Dos Porteros á \$f. 30 cada uno.	60			
9 Gastos de Escritorio.....	60			
10 Gastos de etiqueta....	100			
11 Porte de correspondencia.....	50			
12 Publicaciones é impresiones..	300			
13 Telegramas. ....	250			
14 Eventuales.....	3000			
Total del inciso.....	6060	6362	72720	75144
A la vuelta.....			72720	75144

	A L M E S		A L A Ñ O	
	Pesos fuertes	Pesos	Pesos fuerte	Pesos
De la vuelta.....			72720	75144
INCISO 2º				
<i>Legaciones</i>				
Item 1				
1 Enviado Extraordinario y Ministro Plenipotenciario en Inglaterra.....	850			
2 Secretario de la Legacion.....	300			
3 Gastos de la Legacion.....	20			
	1170	1209	14040	14508
Item 2				
1 Enviado Extraordinario y Ministro Plenipotenciario en Francia y España. ....	850			
2 Secretario de la Legacion.....	300			
3 Gastos de la Legacion.....	20			
	1170	1209	14040	14508
Item 3				
1 Enviado Extraordinario y Ministro Plenipotenciario en Italia, Austria y Alemania.....	850			
2 Secretario de la Legacion.....	300			
3 Gastos de la Legacion.....	20			
	1170	1209	14040	14208
Item 4				
1 Enviado Extraordinario y Ministro Plenipotenciario en Estados Unidos de Norte-América.....	850			
2 Secretario de la Legacion...	300			
3 Gastos de la Legacion.....	20			
	1170	1209	14040	14208
Item 5				
1 Enviado Extraordinario y Ministro Plenipotenciario en el Brasil .....	850			
Al frente.....			128880	138176



	A L M E S		A L A Ñ O	
	Pesos fuertes	Pesos	Pesos fuertes	Pesos
Del frente.....			123880	138176
2 Secretario de la Legacion.....	300			
3 Gastos de la Legacion.....	20			
	1170	1209	14040	14508
<b>Item 6</b>				
1 Enviado Extraordinario y Mi- nistro Plenipotenciario en el Perú .....	850			
2 Secretario de la Legacion.....	300			
3 Gastos de la Legacion.....	20			
	1170	1209	14040	14508
<b>Item 7</b>				
1 Enviado Extraordinario y Mi- nistro Plenipotenciario en Chi- le.....	850			
2 Secretario de la Legacion.....	300			
3 Gastos de la Legacion.....	20			
	1170	1209	14040	14508
<b>Item 8</b>				
1 Ministro residente en la Repú- blica Oriental del Uruguay...	650			
2 Secretario de la Legacion.....	200			
3 Gastos de la Legacion.....	20			
	870	899	10440	10788
<b>Item 9</b>				
1 Ministro residente en la Repú- blica del Paraguay .....	650			
2 Secretario de la Legacion.....	200			
3 Gastos de la Legacion.....	20			
	870	899	10440	10788
<i>Legacion de 2ª clase en América ó en Europa.</i>				
<b>Item 10</b>				
1 Ministro residente.....	650			
2 Secretario de la Legacion.....	200			
3 Gastos de la Legacion.....	20			
	870	899	10440	10788
A la vuelta.....			202320	209064

	A L M E S		A L A Ñ O	
	Pesos fuertes	Pesos	Pesos fuertes	Pesos
De la vuelta .....			202320	209064
<i>Gastos de Instalacion</i>				
<b>Item 11</b>				
1 Para cuatro Legaciones de primera clase recientemente creadas á \$f. 6,900 cada una.....	2300	2376 66	27600	28520
<b>Item 12</b>				
1 Juez Comisario en el Paraguay nombrado en cumplimiento del art. 6° del tratado de 3 de Febrero de 1876.....	250			
2 Escribiente.....	50			
3 Gastos de Oficina.....	20			
	320	330 66	3840	3968
<b>Total del inciso.....</b>	<b>13420</b>	<b>13867 32</b>		
		<b>TOTAL DEL ANEXO...</b>	<b>233760</b>	<b>141552</b>

# DEPARTAMENTO DE RELACIONES EXTERIORES

## RESUMEN

AL AÑO

	Pesos fuertes	Pesos
Inciso 1º Ministerio.....	72720	75114
» 2º Legaciones. ....	161040	166408
Totales generales.....	233760	241552



# Anexo C

---

**DEPARTAMENTO DE HACIENDA**

---

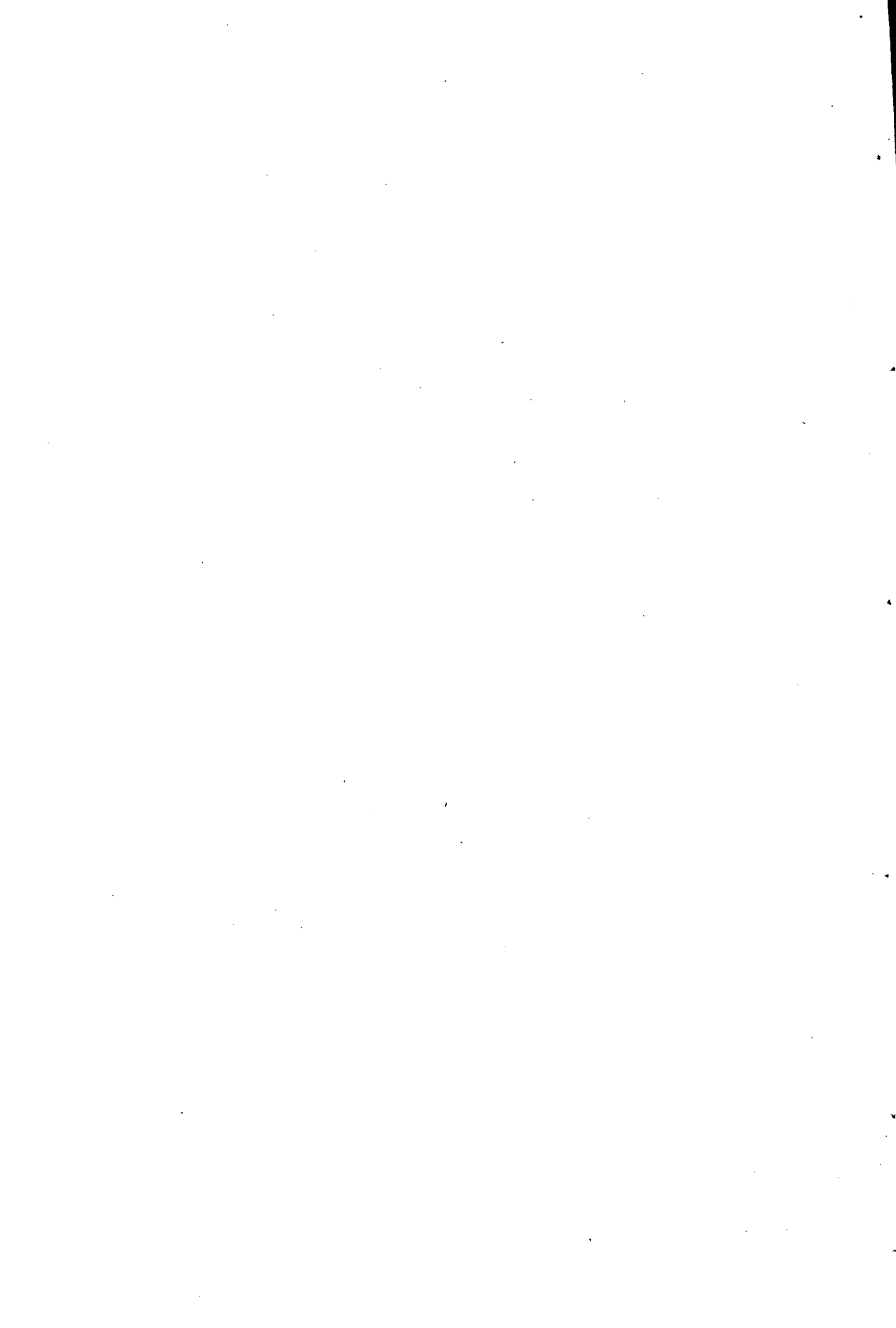

# ANEXO C

## DEPARTAMENTO DE HACIENDA

	AL MES		AL AÑO	
	Pesos fuertes	Pesos	Pesos fuertes	Pesos
INCISO I				
<i>Ministerio</i>				
Item 1				
1 Señor Ministro.....	750			
2 Sub-Secretario.....	300			
3 Procurador del Tesoro.....	300			
4 Oficial Mayor.....	170			
5 Id. 1º.....	120			
6 Id. 2º.....	80			
7 Id. Contador.....	75			
8 Id. Jefe de la Mesa de entradas y salidas.....	75			
9 Dos oficiales 1ºs de mesa á \$ 70.....	140			
10 Dos oficiales 2ºs de Mesa á \$ 60.....	120			
11 4 escribientes á \$ 50.....	200			
12 Tres porteros á \$ 30.....	90			
13 Gastos de oficina.....	60			
14 Gastos de etiqueta.....	100			
15 Fallas de caja.....	10			
	2590	2676 33	31080	32116
A la vuelta.....			31080	32116

	AL MES		AL AÑO	
	Pesos fuertes	Pesos	Pesos fuertes	Pesos
De la vuelta.....			31080	32116
Item 2				
1 Impresiones y publicaciones.....	400			
2 Gastos de telègramas y de correspondencia.....	350			
	750	775	9000	9300
Total del inciso.....	3340	3451 33		
INCISO 2º				
<i>Crédito Público</i>				
Item 1				
1 Presidente.....	400			
2 Secretario contador.....	210			
3 Tesorero.....	185			
4 Tenedor de libros.....	150			
5 Id id 2º.....	100			
6 Oficial Auxiliar.....	60			
7 Gastos de oficina.....	50			
8 Portero.....	40			
9 Fallas de caja.....	30			
40 Alquiler de casa.....	180			
Total del inciso.....	1405	1451 83	16860	17422
INCISO 2º				
<i>Contaduria General</i>				
Item 1				
1 Contador Presidente.....	500			
2 Dos contadores Mayores à \$ 350.....	700			
3 Secretario.....	150			
4 Cuatro contadores Fiscales à \$ 175.....	700			
5 Oficial Mayor.....	170			
6 Tenedor de libros 1º.....	250			
7 Id id 2º.....	160			
8 Tres Tenedores de libros 3º à 120 \$.....	360			
Al frente.....			56940	57838



	A L M E S		A L A Ñ O	
	Pesos fuertes	Pesos	Pesos fuertes	Pesos
Del frente.....			56940	57838
9 Nueve oficiales 1 <sup>os</sup> á \$ 120 cada uno.....	1080			
10 Veintitres id 2 <sup>os</sup> á 80 id id.....	1840			
11 Diez escribientes 1 <sup>os</sup> á 50 id id.....	500			
12 Catorce id 2 <sup>os</sup> á 40 id.....	560			
13 Tres porteros á id 25 id id.....	75			
14 Gastos.....	150			
15 Adquisicion de libros en blanco.....	100			
Total del inciso.....	7295	7538 16	87540	90458
INCISO 4 <sup>o</sup>				
<i>Tesoreria General</i>				
Item 1				
1 Tesorero General.....	350			
2 Sub tesorero encargado de la contabilidad.....	200			
3 Cajero recibidor y pagador...	160			
4 Ayudante.....	120			
5 Agente y cobrador.....	80			
6 Portero y repartidor de avisos.	35			
7 Fallas de Caja.....	150			
8 Gastos de oficina.....	20			
Total del inciso.....	1115	1152 16	13380	13826
INCISO 5 <sup>o</sup>				
<i>Casa de Moneda</i>				
Item 1				
1 Director.....	370			
2 Ayudante.....	100			
3 Contador.....	150			
4 Tesorero.....	150			
5 Ensayador.....	250			
6 Ayudante.....	50			
7 Intendente.....	80			
A la vuelta.....			157860	162122

	AL MES		AL AÑO	
	Pesos fuertes	Pesos	Pesos fuertes	Pesos
De la vuelta....			157860	162122
8 Contraamaestre.....	150			
9 Fundidor.....	100			
10 Maquinistas.....	90			
11 Portero.....	30			
12 Guardian.....	40			
	1560	1612	18720	19344
<b>Item 2</b>				
1 Para gastos de oficina y aguas corrientes.....	200			
2 Para esperimentos, formacion de Biblioteca y Museo.....	200			
3 Para pago de empleados y obreros auxiliares.....	1260			
4 Para gastos de fabricacion, renovacion y conservacion de máquinas etc.....	1200			
	2860	2955 33	34320	35464
<b>Total del Inciso.....</b>	<b>4420</b>	<b>4567 33</b>		
<b>INCISO 6º</b>				
<i>Direccion General de Rentas</i>				
<b>Item 1</b>				
1 Director General.....	370			
2 Dos Directores á \$ 350.....	700			
3 Dos Inspectores á 250.....	500			
4 Dos Sub-Inspectores á \$ 150..	300			
5 Secretario.....	150			
6 Tenedor de Libros.....	150			
7 Oficial 1º.....	120			
8 Oficial 2º.....	80			
9 Dos escribientes 1ºs á \$ 50....	100			
10 Escribiente 2º.....	40			
11 Sereno para guardar la casa..	25			
	2515	2508 83	30180	31186
<i>Oficina de Revisacion</i>				
<b>Item 2</b>				
1 Dos contadores Fiscales 1ºs en-				
<b>Al frente.....</b>			241080	248116

	AL MES		AL AÑO	
	Pesos fuertes	Pesos	Pesos fuertes	Pesos
Del frente.....			241080	248116
cargados de la revisacion de liquidaciones á \$ 150.....	300			
2 Dos id id 2 <sup>os</sup> á \$ 100 ..	200			
3 Oficial 1 <sup>o</sup> .....	120			
4 Tres id 2 <sup>os</sup> á \$ 80.....	240			
5 Cuatro escribientes 1 <sup>os</sup> á \$ 50..	200			
6 Escribiente.....	40			
	1100	1136 66	13200	13640
<i>Estadística Comercial</i>				
<b>Item 3</b>				
1 Director.....	350			
2 Dos oficiales 2 <sup>os</sup> á \$ 80.....	160			
3 Cuatro escribientes 1 <sup>os</sup> á \$ 50.	200			
4 Dos id 2 <sup>os</sup> á \$f. 40.....	80			
	790	816 33	9480	10106
<i>Impresiones y gastos</i>				
<b>Item 4</b>				
1 Alquiler de casa.....	200			
2 Gastos de oficina, impresion y adquisicion de libros en blanco	250			
5 Viáticos para inspectores.....	150			
4 Mayordomo.....	30			
5 Dos ordenanzas.....	50			
	680	702 66	8160	8432
Total del Inciso.....	5085	5254 48		
INCISO 7 <sup>o</sup> .				
<i>Administracion General de Sellos y Patentes</i>				
<b>Item 1</b>				
1 Administrador General.....	180			
2 Contador interventor....	130			
3 Tres oficiales para venta á \$f. 80 .....	240			
4 Tres escribientes á \$f. 50.....	150			
A la vuelta.....			271920	279984

	A L M E S		A L A Ñ O	
	Pesos fuertes	Pesos	Pesos fuertes	Pesos
De la vuelta....			271920	279984
5 Encargado del sello.....	30			
6 Portero.....	30			
7 Gastos de oficina.....	25			
8 Fallas de caja en la administracion y en los dos despachos a \$f. 10 cada uno.....	30			
	815	842 16	9780	10106
Item 2				
1 Para compra de papel y grabado del mismo.....	2000	2066 67	24000	24800
Total del inciso....	2815	2908 83		
INCISO 8º				
<i>Administracion de Contribucion Directa y Patentes de la Capital</i>				
Item 1				
1 Administrador.....	180			
2 Tenedor de libros.....	130			
3 Tesorero.....	130			
4 Oficial 1º.....	120			
5 Id 2º.....	80			
6 Ocho evaluadores e inspectores a \$ 150 cada uno.....	1200			
7 Cuatro escribientes a \$ 50....	200			
8 Dos ordenanzas a \$ 30.....	60			
9 Fallas de Caja.....	20			
10 Alquiler de casa.....	200			
11 Gastos de oficina.....	20			
	2340	2418	28080	29016
Item 2				
1 Compra de libros en blanco e impresion de boletos.....	250	258 33	3000	3100
Total del inciso.....	2590	2676 33		
		Al frente.....	336780	357006

	AL MES		AL AÑO	
	Pesos fuertes	Pesos	Pesos fuertes	Pesos
Del frente.....			336780	347006
INCISO 9º				
<i>Administracion de Rentas de la Capital</i>				
SECCION 1ª				
<i>Administracion</i>				
Item I				
1 Administrador.....	370			
2 Seis Vistas á \$ 250.....	1500			
3 Siete Auxiliares de Vista á \$ 140.....	980			
4 Dos medidores á \$ 95.....	190			
5 Oficial mayor.....	150			
6 Oficial encargado de la Mesa de Sumarios.....	90			
7 Dos escribientes 2ºs á \$ 40..	80			
8 Auxiliar citador.....	30			
9 Ordenanza.....	30			
10 Libros en blanco, impresiones y Gastos.....	300			
	3720	3844	44640	46128
SECCION 2ª				
<i>Contaduria</i>				
Item 2				
1 Contador Interventor.....	300			
2 Id. Liquidador 1º.....	170			
3 Dos id. 2ºs á \$ 140.....	280			
4 Tenedor de libros.....	140			
5 Dos oficiales 1ºs á \$ 120....	240			
6 Cuatro id. 2ºs á \$ 80.....	320			
7 Doce id. 3ºs á \$f. 70.....	840			
8 Ocho escribientes 1ºs á 50...	400			
9 Veinte id. 2ºs á \$f. 40.....	800			
10 Portero.....	25			
11 Gastos de oficina.....	40			
	3555	3673 50	42660	44082
SECCION 3ª				
<i>Tesoreria</i>				
Item 3				
1 Tesorero.....	210			
A la vuelta.....			424080	437216

	AL MES		AL AÑO	
	Pesos fuertes	Pesos	Pesos fuertes	Pesos
De la vuelta.....			424080	437216
2 Oficial 1º.....	120			
3 Dos escribientes á \$f. 50....	100			
4 Portero.....	25			
5 Ordenanza.....	25			
6 Fallas de caja.....	30			
	510	527	6120	6324
SECCION 4ª				
<i>Alcaldia</i>				
Item 4				
1 Alcaide 1º.....	250			
2 Alcaide 2º.....	150			
3 Dos Inspectores de Almacenes a \$f 150.....	300			
4 Treinta Guarda-Almacenes 1ºs á \$f 85.....	2550			
5 Cincuenta id. 2ºs á \$f 75.....	3750			
6 Tenedor de Libros.....	150			
7 Oficial.....	70			
8 Diez Escribientes á \$f 50.....	500			
9 Llaveró.....	80			
10 Ocho ordenanzas y porteros á \$f 25.....	200			
11 Alquiler de Almacenes.....	6500			
12 Gastos en peones.....	8000			
13 Carbon de piedra.....	250			
14 Alumbrado de la Farola.....	6			
15 Averias, composturas y gastos.	500			
	23056	23824 53	276672	285894 40
SECCION 5ª				
<i>Resguardo</i>				
Item 5				
1 Jefe del Resguardo.....	250			
2 Inspector moviente.....	210			
3 Diez oficiales del Resguardo á \$f 100.....	1000			
4 Cien guardas 1ºs, á \$f 90.....	9000			
5 Cincuenta id 2ºs. á 80.....	4000			
			706872	729434 40
		Al frente.....		

	AL MES		AL AÑO	
	Pesos fuertes	Pesos	Pesos fuertes	Pesos
Del frente....			706872	729434 40
6 Cuatro ordenanzas á \$f. 20....	80			
7 Patron de falúa.....	40			
8 Veintidos marineros de 1ª á 25 \$f.....	550			
9 Dos marineros de 2ª á id. 20 .	40			
40 Diez id de 3ª á \$f. 16.....	160			
11 Dos patrones para vapores á 80 \$f.....	160			
12 Dos maquinistas, sueldo y rancho á 80 \$f.....	160			
13 Cuatro foguistas, sueldo y rancho á 30 \$f.....	120			
14 Gastos, alquileres, alumbrado, reparacion de casillas, carbon etc.....	500			
	16270	16812 33	195249	201748
<i>Patagones</i>				
Item 6				
1 Receptor.....	60			
2 Guarda.....	40			
3 Alquiler de Casa.....	20			
4 Gastos de oficina.....	4			
	124	128 13	1488	1537 60
<i>Bahia Blanca</i>				
Item 7				
1 Receptor.....	60			
2 Guarda.....	40			
3 Alquiler de casa.....	12			
4 Gastos de oficina.....	4			
	116	119 86	1392	1438 40
<i>Mar del Plata</i>				
Item 8				
1 Receptor y Jefe del Resguardo	80			
2 Escribiente.....	40			
3 Dos guardas á \$f 40.....	80			
4 Gastos de Oficina .....	4			
	204	210 80	2448	2529 60
A la vuelta.....			907440	936688





	AL MES		AL AÑO	
	Pesos fuertes	Pesos	Pesos fuertes	Pesos
Del frente.....			924012	953812 40
<i>San Pedro</i>				
Item 13				
1 Receptor.....	80			
2 Vista contador.....	60			
3 Tres guardas á 50 cada uno..	150			
4 Dos marineros á 12 id.....	24			
5 Gastos de oficina.....	8			
	322	332 73	3864	3992 80
<i>San Nicolás</i>				
Item 14				
1 Administrador.....	180			
2 Contador Interventor.....	110			
3 Vista, encargado de los depó- sitos.....	110			
4 Tenedor de libros.....	80			
5 Escribiente 1º.....	50			
6 Dos id 2ºs á 40 cada uno.....	80			
7 Jefe del Resguardo.....	90			
8 Doce guardas á 70 cada uno..	840			
9 Ordenanza.....	25			
10 Gastos de administracion y peones.....	48			
11 Fallas de caja.....	6			
12 Marinero 1º.....	20			
13 Cuatro id á \$ 16 cada uno.....	64			
14 Alquiler de casa y gastos del Resguardo.....	14			
	1717	1774 23	20604	21290 80
PROVINCIA DE SANTA-FÉ				
<i>Rosario</i>				
Item 15				
1 Administrador.....	280			
2 Oficial mayor.....	150			
3 Cinco vistas á 170 cada uno	850			
4 Escribiente.....	50			
A la vuelta.....			948480	979096

	AL MES		A L A Ñ O	
	Pesos fuertes	Pesos	Pesos fuertes	Pesos
De la vuelta.....			948480	979096
5 Oficial encargado del Archivo y espendio de sellos y patentes.	80			
6 Contador Interventor .....	190			
7 Liquidador .....	150			
8 Dos auxiliares á 60 cada uno	120			
9 Tenedor de libros .....	160			
10 Auxiliar de id .....	80			
11 Jefe de la Oficina de Registro	110			
12 Auxiliar de id .....	60			
13 Cuatro escribientes 1 <sup>os</sup> á 50.	200			
14 Cuatro id. 2 <sup>os</sup> á 40 .....	160			
15 Oficial encargado de la mesa de Estadística.....	80			
16 Tesorero.....	180			
17 Ordenanza .....	25			
18 Portero.....	20			
19 Fallas de caja.....	15			
20 Alcaide.....	60			
21 Tenedor de libros .....	30			
22 Escribiente .....	40			
23 Seis guarda-almacenes á 70.	420			
24 Capataz de peones .....	20			
25 Veinte peones á 15.....	300			
26 Sereno .....	16			
27 Alumbrado y herramientas pa- ra los depósitos.....	50			
28 Jefe del Resguardo .....	160			
29 Guarda 1 <sup>o</sup> .....	90			
30 Guarda 2 <sup>o</sup> .....	80			
31 Veinte y cuatro guardas á 70.	1680			
32 Maquinista del vapor Res- guardo .....	80			
33 Marinero 1 <sup>o</sup> .....	25			
34 Id 2 <sup>o</sup> .....	20			
35 Cuatro id 3 <sup>os</sup> á 16.....	64			
36 Guardian del depósito fluvial	25			
37 Marinero para el mismo ....	16			
38 Gastos de oficina é impresio- nes.....	30			
	6336	6536 83	75912	78442
<i>San Lorenzo y Puerto de Gomez</i>				
Item 16				
1 Receptor.....	60			
	Al frente....		1024392	1057538

	AL MES		AL AÑO	
	Pesos fuertes	Pesos	Pesos fuertes	Pesos
Del frente.....			1024392	1057538
2 Dos guardas à 50.....	100			
3 Dos marineros à 10.....	20			
	180	186	2160	2232
<i>Villa Constitucion</i>				
<b>Item 17</b>				
1 Receptor .....	60			
2 Guarda .....	50			
3 Dos peones à 10.....	20			
4 Gastos de oficina.....	4			
	134	138 46	1608	1661 60
<i>San Gerónimo</i>				
<b>Item 18</b>				
1 Receptor .....	60			
2 Dos guardas à 50.....	100			
3 Dos marineros à 10.....	20			
4 Casa y gastos de oficina.....	12			
	192	198 40	2304	2380 80
<i>Santa Fe</i>				
<b>Item 19</b>				
1 Administrador.....	120			
2 Vista.....	85			
3 Contador interventor.....	85			
4 Escribiente.....	50			
5 Guarda primero.....	60			
6 Seis guardas segundos à \$ 50	300			
7 Portero.....	15			
8 Gastos de oficina, peones y alumbrado.....	30			
	745	769 83	8940	9238
<i>Helvecia</i>				
<b>Item 20</b>				
1 Receptor.....	60			
2 Cuatro guardas à \$ 40 cada uno	160			
3 Alquiler de casa y gastos de oficina.....	12			
	232	239 73	2784	2876 80
A la vuelta.....			1042188	1075927 20

	A L M E S		A L A Ñ O	
	Pesos fuertes	Pesos	Pesos fuertes	Pesos
De la vuelta.....			1042188	1075927 20
PROVINCIA DE CORRIENTES				
<i>Corrientes</i>				
Item 21				
1 Administrador.....	130			
2 Contador Interventor.....	90			
3 Vista.....	90			
4 Oficial de la mesa de Registros	30			
5 Jefe del Resguardo... ..	60			
6 Cinco guardas á \$ 50 cada uno	250			
7 Guarda en el Paso de la Patria.	50			
8 Gastos y alquiler de casa.....	90			
9 Id. id. en el Paso de la Patria.	12			
10 Peones .....	20			
	852	880 40	10224	10564 80
<i>Empedrado</i>				
Item 22				
1 Jefe del Resguardo.....	50			
2 Auxiliar .....	20			
3 Ordenanza .....	10			
4 Gastos.....	4			
	84	86 80	1008	1041 60
<i>Itatí</i>				
Item 23				
Jefe del Resguardo.....	50			
2 Dos ordenanzas á \$f. 10 cada uno .....	20			
3 Gastos de oficina y alquiler de casa .....	8			
	78	80 60	936	967 20
<i>Itá Ibaté</i>				
Item 24				
1 Jefe del Resguardo.....	50			
2 Dos ordenanzas á \$f. 10 c/u...	20			
3 Gastos de oficina y alquiler de casa.....	8			
	78	80 60	936	907 20
Al frente .....			1055292	1089468

	AL MES		AL AÑO	
	Pesos fuertes	Pesos	Pesos fuertes	Pesos
Del frente.....			1055292	1089468
<i>Trinchera de San José</i>				
Item 25				
1 Receptor.....	70			
2 Vista Contador .....	60			
3 Dos guardas á \$f. 50 cada uno..	100			
4 Guarda de Santa Ana .....	50			
5 Guarda en los Yerbales Argen- tinos .....	50			
6 Cuatro marineros á \$f. 10 cada	40			
7 Alquiler y gastos de oficina....	15			
	<hr/> 385		4620	4778
<i>Ituzaingó</i>				
Item 26				
1 Receptor. ....	70			
2 Vista Contador.....	60			
3 Dos guardas á \$f. 50 cada uno.	100			
4 Tres marineros á \$f. 10 cada uno ... ..	30			
5 Gastos de oficina y alquiler de casa .....	15			
	<hr/> 275		3300	3410
<i>Bella-Vista</i>				
Item 27				
1 Receptor.....	80			
2 Vista Contador .....	60			
3 Dos guardas á \$f. 50 cada uno.	100			
4 Dos guardas á \$f. 40 cada uno.	80			
5 Tres marineros á 10 cada uno..	30			
6 Gastos de oficina y peones...	15			
	<hr/> 365		4380	4526
<i>Goya</i>				
Item 28				
1 Administrador.....	110			
2 Vista Contador .....	90			
3 Guarda 1º.....	60			
4 Cuatro guardas 2ºs á \$f 50 cada uno.....	200			
	<hr/>			
A la vuelta.....			1067592	1102182

	A L M E S		A L A Ñ O	
	Pesos fuertes	Pesos	Pesos fuertes	Pesos
De la vuelta.....			1067492	1102182
5 Escribiente 1°.....	50			
6 Id 2°.....	40			
7 Guarda en Reconquista.....	60			
8 Cuatro marineros á \$ 12.....	48			
9 Portero.....	12			
10 Alquiler de casa y gastos.....	40			
	710	733 66	8520	8804
<i>La valle</i>				
Item 29				
1 Jefe del Resguardo.....	50			
2 Guarda Auxiliar.....	40			
3 Alquiler de casa.....	6			
	96	99 20	1152	1190 40
<i>Esquina</i>				
Item 30				
1 Receptor.....	70			
2 Vista Contador.....	60			
3 Dos guardas á \$ 50 cada uno..	100			
4 Cuatro marineros á \$ 12 uno..	48			
5 Alquiler de casa.....	16			
6 Id de la casilla para el resguardo de la Boca.....	8			
7 Gastos de oficina y conservacion de la falúa.....	10			
	312	322 40	3744	3688 80
<i>Monte Caseros</i>				
Item 31				
1 Administrador.....	100			
1 Vista Contador.....	80			
3 Escribiente.....	50			
4 Cuatro guardas á \$ 50 uno....	200			
5 Cuatro marineros á \$ 12.....	48			
6 Casa y gastos de oficina.....	28			
	506	522 86	6072	6274 40
Al frente.....			1087080	1122319 60

	AL MES		AL AÑO	
	Pesos fuertes	Pesos	Pesos fuertes	Pesos
Del frente.....			1087080	1122319 60
<i>Para un vapor guarda costa en el Alto Uruguay</i>				
Item 32				
1 Maquinista.....	60			
2 Baqueano.....	50			
3 Foguista.....	12			
4 Marinero.....	12			
5 Rancho.....	60			
6 Para conservacion del vapor..	20			
	214	221 13	2568	2653 60
<i>Paso de los Libres</i>				
Item 33				
1 Receptor.....	80			
2 Vista Contador.....	60			
3 Tres guardas á \$ 50.....	150			
4 Cuatro marineros á 10.....	40			
5 Alquiler de casa.....	30			
6 Gastos de oficina.....	10			
	370	382 33	4440	4588
<i>Alvear</i>				
Item 34				
1 Receptor.....	70			
2 Vista Contador.....	60			
3 Tres guardas á \$ 50.....	150			
4 Cuatro marineros á \$ 10.....	40			
5 Alquiler de casa.....	9			
6 Gastos de oficina.....	4			
	333	344 10	3996	4129 20
<i>Santo Tomé</i>				
Item 35				
1 Receptor... ..	70			
2 Vista Contador.....	60			
3 Cuatro guardas á 50 \$.....	200			
4 Cuatro marineros á \$f. 10....	40			
5 Alquiler de casa.....	16			
A la vuelta.....			1098084	1123690 40

	A L M E S		A L A Ñ O	
	Pesos fuertes	Pesos	Pesos fuertes	Pesos
De la vuelta.....			1098084	1123690 40
6 Gastos .....	5			
	391	404 06	4692	4848 80
<i>San Javier</i>				
<b>Item 36</b>				
1 Receptor.....	70			
2 Vista Contador .....	60			
3 Dos guardas á \$f. 40.....	80			
4 Tres marineros á \$f. 10.....	30			
5 Gastos de oficina y alquiler de casa.....	15			
	255	263 50	3060	3162
PROVINCIA DE ENTRE-RIOS				
<i>La Paz</i>				
<b>Item 37</b>				
1 Receptor.....	80			
2 Vista Contador.....	60			
3 Escribiente.....	40			
4 Cuatro Guardas á \$ 50 cada uno	200			
5 Portero.....	12			
6 Alquiler de casa.....	24			
7 Tres marineros á \$f. 12.....	36			
8 Gastos .....	8			
	460	475 33	5520	5704
<i>Paraná</i>				
<b>Item 38</b>				
1 Administrador.....	130			
2 Contador Interventor.....	90			
3 Vista.....	90			
4 Escribiente.....	50			
5 Jefe del Resguardo.....	70			
6 Cinco guardas á \$ 50 cada uno	250			
7 Portero.....	12			
8 Alquiler del casa.....	47			
9 Peones y gastos de oficina....	25			
	764	789 46	9168	9473,60
Al frente.....			1120524	1146878 80





	A L M E S		A L A Ñ O	
	Pesos fuertes	Pesos	Pesos fuertes	Pesos
De la vuelta.....			1138584	1165540 80
2 Contador Interventor.....	90			
3 Vista.....	90			
4 Escribiente.....	50			
5 Guarda.....	60			
9 Ocho guardas à \$s. 50.....	400			
7 Portero.....	12			
8 Cuatro marineros à \$f. 12.....	48			
9 Gastos.....	32			
	<hr/>			
	912	992 40	10944	11308 80
<i>Uruguay</i>				
<b>Item 43</b>				
1 Administrador.....	130			
2 Contador Interventor.....	90			
3 Vista.....	90			
4 Escribiente.....	50			
5 Guarda 1º.....	60			
6 Cinco guardas 2ºs à 50.....	250			
7 Gastos.....	30			
	<hr/>			
	700	723 33	8400	8680
<i>Villa Colon</i>				
<b>Item 44</b>				
1 Receptor.....	90			
2 Vista Contador.....	70			
3 Tres guardas à \$f. 50.....	150			
4 Guarda.....	40			
5 Tres marineros à 12 \$f.....	36			
6 Alquiler de casa.....	25			
7 Gastos.....	10			
	<hr/>			
	421	435 03	5052	5220 40
<i>Concordia</i>				
<b>Item 45</b>				
1 Administrador.....	180			
2 Contador Interventor.....	110			
3 Vista encargado del papel sellado.....	110			
4 Oficial Auxiliar.....	60			
5 Escribiente 1º.....	50			
	<hr/>			
			1162980	1190750
		Al frente.....		

	A L M E S		A L A Ñ O	
	Pesos fuertes	Pes os	Pesos fuertes	Pesos
Del frente.....			1122980	1190750
6 Id 2°.....	40			
7 Guarda almacen.....	50			
8 Guarda 1°.....	80			
9 Diez guardas à 50.....	500			
10 Ordenanza.....	20			
11 Peones y Gastos ..	85			
12 Guarda en Federacion... ..	50			
	1335	1379 50	16020	16554
PROVINCIA DE CÓRDOBA				
<i>Córdoba</i>				
Item 46				
1 Administrador.....	130			
2 Contador Interventor.....	100			
3 Vista.....	90			
4 Dos escribientes à 40.....	80			
5 Guarda almacen.....	60			
6 Portero.....	20			
7 Cuatro peones à 15.....	60			
8 Alquiler de casa y depósito.....	200			
9 Gastos de oficina.....	30			
	770	795 66	9240	9548
PROVINCIA DE MENDOZA				
<i>Mendoza</i>				
Item 47				
I Administrador.....	130			
2 Contador Interventor.....	90			
3 Vista.....	90			
4 Escribiente.....	50			
5 Auxiliar.....	30			
6 Cinco guardas à 60.....	300			
7 Tres id à 40.....	120			
8 Portero.....	15			
9 Gastos.....	25			
	850	878 33	10200	10540
PROVINCIA DE SAN JUAN				
<i>San Juan</i>				
Item 48				
1 Administrador.....	130			
A la vuelta.....			1198440	1227392

	A L M E S		A L A Ñ O	
	Pesos fuertes	Pesos	Pesos fuertes	Pesos
De la vuelta.....			1198 140	1227392
2 Contador Interventor.....	90			
3 Vista.....	90			
4 Escribiente.....	50			
5 Cinco guardas á 60.....	300			
6 Portero.....	15			
7 Alquiler de casa.....	40			
8 Gastos.....	34			
	749	773 96	8988	9287 60
<i>Jachal</i>				
Item 49				
' 1 Receptor.....	50			
2 Escribiente.....	30			
3 Dos guardas á 40 \$f.....	80			
4 Dos id á 20.....	40			
5 Gastos.....	5			
	205	211 83	2460	2542
PROVINCIA DE CATAMARCA				
<i>Tinogasta</i>				
(Dependencia de la Aduana de San Juan)				
Item 50				
1 Receptor.....	50			
2 Dos Guardas á 40.....	80			
3 Gastos.....	5			
	135	139 50	1620	1674
PROVINCIA DE LA RIOJA				
<i>Vinchina</i>				
(Dependencia de la Aduana de San Juan)				
Item 51				
1 Receptor.....	50			
2 Dos guardas á \$ 40.....	80			
3 Gastos.....	5			
	135	139 50	1620	1674
Al frente.....			1213128	1242569 60

	A L M E S		A L A Ñ O	
	Pesos fuertes	Pesos	Pesos fuertes	Pesos
Del frente. ....			1213128	1242569 60
PROVINCIA DE SALTA				
<i>Salta</i>				
Item 52				
1 Administrador.....	130			
2 Contador Interventor.....	90			
3 Vista.....	90			
3 Auxiliar.....	60			
5 Dos escribientes à 40.....	80			
6 Tres guardas à 50.....	150			
7 Portero.....	12			
8 Alquiler de casa.....	100			
9 Gastos.....	30			
10 Guarda en Cebadas.....	50			
	792	818 40	9504	9820 80
<i>Oran</i>				
Item 53				
1 Receptor.....	50			
2 Guarda.....	30			
3 Gastos.....	2			
	82	84 73	984	1016 80
<i>Calchaquies</i>				
Item 54				
1 Receptor... ..	50			
2 Guarda.....	30			
3 Gastos.....	2			
	82	84 73	984	1016 80
PROVINCIA DE JUJUI				
<i>Jujui</i>				
Item 55				
1 Administrador.....	80			
2 Contador Interventor y Vista..	60			
3 Escribiente.....	40			
4 Guarda.....	40			
A la vuelta .....			1224600	1254424

	A L M E S		A L A Ñ O	
	Pesos fuertes	Pesos	Pesos fuertes	Pesos
De la vuelta... ..			1224600	1254424
5 Alquiler de casa.....	18			
6 Portero.....	10			
7 Gastos.....	14			
	262	270 73	3144	3248 80
<i>Yavi</i>				
<b>Item 56</b>				
1 Receptor.....	60			
2 Vista Contador.....	50			
3 Dos guardas á \$f. 40.....	80			
4 Ordenanza.....	10			
5 Gastos.....	2			
	202	208 73	2424	2504 80
<i>Cerrito</i>				
<b>Item 57</b>				
1 Receptor.....	60			
2 Guarda 1°.....	40			
3 Tres id 2°s á \$f. 30.....	90			
4 Ordenanza.....	10			
5 Gastos.....	2			
	202	208 73	2424	2504 80
<i>Santa Victoria</i>				
<b>Item 58</b>				
1 Receptor.....	50			
2 Dos guardas á 30.....	60			
3 Gastos y alquiler de casa.....	3			
	113	116 76	1356	1401 20
<i>La Quiaca</i>				
<b>Item 59</b>				
1 Receptor Jefe del Resguardo..	60			
2 Dos guardas á \$f. 30.....	60			
3 Ordenanza.....	10			
4 Gastos y alquiler de casa.....	20			
	150	155	1800	1860
	Al frente.....		1235748	1265943 60

	AL MES		AL AÑO	
	Pesos fuertes	Pesos	Pesos fuertes	Pesos
Del frente.....			1235748	1265943 60
<b>TERRITORIOS NACIONALES</b>				
<i>Patagonia</i>				
Chubut				
Item 60				
1 Receptor y Jefe del Resguardo.	100			
2 Vista Contador.....	80			
3 Dos guardas á 50.....	100			
4 Alquiler de casa y gastos.....	20			
	<u>300</u>	310	3600	3720
CHACO				
<i>Formosa</i>				
Item 61				
1 Receptor y Jefe del Resguardo	80			
2 Vista Contador.....	60			
3 Guarda .....	50			
4 Gastos de oficina.....	4			
	<u>194</u>	200 46	2328	2405 60
Total del inciso.....	<u>75408</u>	<u>77921 46</u>		
INCISO 10				
<i>Pensiones y Jubilaciones</i>				
Item 1				
1 Jefe del Resguardo D. J. M. Sagasta .....	250			
2 Vista D. M. Tobal .....	1 6 66			
3 Contador D. Pedro C. Pereyra	133			
4 Id. D. Manuel Argerich.....	199			
5 Inspector 2º Archivero D. José Elias de Caminos .....	60			
6 Administrador de Rentas D. Ambrosio Carderon.....	60			
7 Viuda é hijos de D. Vicente del Castillo .....	50			
A la vuelta.....			1241676	1272069 20

	A L M E S		A L A Ñ O	
	Pesos fuertes	Pesos	Pesos fuertes	Pesos
De la vuelta.....			1241676	1272069 20
8 Oficial 2° D. Calisto Lassaga.	50			
9 Guarda D. Manuel Viñales....	34			
10 Id. Juan Diaz.....	34			
11 Administrador D. Ramon Vaz- quez.....	34			
12 D. Benito Barros.....	32 30			
13 Guarda D. Francisco Bolar..	25 50			
14 Id. D. Relucini.....	22 38			
15 Archivero D. Juan R. Perez..	19 26			
16 Agente de letras D. Bernardi- no Diana.....	14 16			
Total del inciso.....	1184 26	1223 73	14211 12	14684 82
INCISO 11				
<i>Edificios Fiscales</i>				
Item 1				
1 Construcciones, reparaciones y conservacion.....	1500	1550	18000	18600
INCISO 12				
<i>Faros</i>				
Item 1				
1 Para servicio de faros.....	700	723 33	8400	8680
INCISO 13				
<i>Eventuales</i>				
Item 1				
1 Para gastos imprevistos, ad- quisicion de mobiliario para las Oficinas.....	5000	5166 67	60000	62012
INCISO 14				
Item 1				
1 Para mensura de las Tierras Nacionales.....	8333 33 $\frac{1}{3}$	8611 11	100000	103333 54
Al frente.....			1442287 12	1479379 56



	Libras esterlinas	Pesos fuertes	Pesos
INCISO UNICO		1442287 12	1479379 56
<b>Deuda Pública y uso del Crédito</b>			
<i>Empréstito Inglés de 1824</i>			
<b>Item 1</b>			
1 Renta sobre los bonos originarios £ 1000000 al 6 %/o.....	60000		
2 Amortizacion al 1/2 %/o.....	5000		
3 Renta sobre los bonos diferidos £ 1641000 al 3 %/o.....	49230		
4 Amortizacion al 1/2 %/o.....	8205		
5 Comision de los Señores Baring Hermanos y C <sup>a</sup> . por el pago de intereses al 1 %/o.....	520		
6 Comision á los mismos señores por el pago de la amortizacion al 1 %/o.....	360		
7 Gastos de la negociacion de ventas, gastos de Notario y publicacion de avisos.....	500		
<b>Son £ 123815 al cambio de \$f. 4.88....</b>	<b>123815</b>	<b>604217 20</b>	<b>624359 02</b>
<i>Empréstito Inglés de 1868</i>			
<b>Item 2</b>			
1 Renta sobre los bonos Argentinos £ 2500000 al 6 %/o.....	150000		
2 Amortizacion al 2 1/2 %/o.....	62500		
3 Comision á los señores Baring Hnos. y Ca. por el pago de los intereses al 1 %/o.....	860		
4 Comision á los mismos Señores por el pago de la amortizacion al 1/2 %/o.....	640		
5 Gastos en la negociacion de remesas, gastos de Notario y publicacion de Avisos.....	500		
<b>Son £ 214.500 al cambio de \$f. 4. 88.....</b>	<b>214500</b>	<b>1046760</b>	<b>1081654 15</b>
<i>Empréstito de la Provincia de Buenos Aires del año 1873.</i>			
<b>Item 3</b>			
1 Renta sobre £ 2.010,800 en bonos de la Provincia de Buenos Aires al 6 %/o.....	122448		
2 Amortizacion al 1 %/o.....	20408		
3 Comision á los Señores Baring Hnos. y Ca. por el pago de intereses al 1 %/o.....	1165		
<b>A la vuelta.....</b>		<b>3093264 32</b>	<b>3185392 73</b>

	Libras esterlinas	Pesos fuertes	Pesos
De la vuelta.....		£003264 32	3185392 73
4 Comision á los mismos Señores por el pago de amortizacion al 1½ %.....	82		
5 Gastos en la negociacion de remesas, gastos de Notario y avisos.....	450		
<b>Son £ 144553 al cambio de \$f. 4. 88.....</b>	<b>144553</b>	<b>705418 64</b>	<b>728934 07</b>
<i>Empréstito Inglés de 1871</i>			
(Obras Públicas)			
Item 4			
1 Renta de £ 6122400 en Títulos de este Empréstito al 6 % anual.....	367344		
2 Amortizacion al 2 ½ %.....	153060		
3 Comision á los Señores C. de Murrieta y Ca. por el pago de Renta al 1 %.....	2250		
4 Comision á los mismos Señores por el pago de amortizacion al ½ %.....	1480		
5 Gastos en la negociacion de remesas, gastos de Notario y avisos.....	1000		
<b>Son £ 525.134 al cambio de \$ 4.88.....</b>	<b>525134</b>	<b>2562653 92</b>	<b>2648081</b>
<i>Empréstito de la Provincia de Buenos Aires de 1870</i>			
Item 5			
1 Renta de £ 1034700 en Títulos de la Provincia de Buenos Aires al 6 %.....	62082		
2 Amortizacion al 1 % anual.....	10347		
3 Comision á los Señores C. de Murrieta y Ca. por el pago de renta al 1 %.....	525		
4 Comision á los mismos Señores por el pago de amortizacion al ½ %.....	75		
5 Gastos de negociacion de remesas, gastos de Notario y avisos.....	250		
<b>Son £ 73279 al cambio de \$ 4.88.....</b>	<b>73279</b>	<b>357601 52</b>	<b>369522 30</b>
<b>Al frente.....</b>		<b>6718938 50</b>	<b>6931930 10</b>

	Libras esterlinas	Pesos fuertes	Pesos
Del frente .....		6718938 40	6931930 10
<i>Empréstito de Ferro-Carriles</i>			
<b>Item 6</b>			
1 Renta de £ 2470000 en Títulos de este Em- préstito al 6 % anual.....	147000		
2 Amortizacion al 1 % anual.....	24500		
3 Comision á los Agentes por el pago de la Renta al 1 %.....	1470		
4 Comision á los mismos por el pago de amor- tizacion al 1/2 %.....	122 10		
5 Gastos en la negociacion de remesas, gastos de Notario y avisos.....	450		
Son £ 173542.10 al cambio de \$ 4.88.....	173542 10	846887 40	875118 72
<b>Item 7</b>			
Para gastos de Inspeccion del servicio de esta deuda \$ 400 al año. ....		4800	4960
DEUDA INTERNA CONSOLIDADA			
<i>Ley 1º de Octubre de 1860</i>			
<b>Item 8</b>			
Servicio de 3000000 de pesos plata ó sean en \$ 2823529.41 como sigue:			
1 Renta al 6 % anual.....	169411 76		
2 Amortizacion al 2 1/2 %.....	70588 24	240000	248000 49
<i>Ley 16 de Noviembre de 1863</i>			
<b>Item 9</b>			
Servicio de las siguientes en isiones:			
Ley 8 de Octubre 1864 pesos plata.....	5000000		
Id 3 de Octubre 1867 pesos plata.....	600000		
Id 6 de Octubre 1868 pesos plata.....	1441083		
Id 16 de Octubre 1868 pesos plata.....	1430000		
A la vuelta.....		7810625 80	8060009 34

		Pesos fuertes	Pesos
De la vuelta.....		7810625 80	8060009 31
Ley 6 de Octubre 1869 pesos plata.....	458917		
pesos plata	<u>8600000</u>		
Reducidos á pesos fuertes de			
16 en onza.....	8094117 64		
Ley 11 de Octubre 1869.....	6000000		
Id 29 de Agosto 1870.....	15600 0		
Id 2 Octubre 1871.....	1000000		
Id 19 Agosto 1873.....	120000		
Id 23 Setiembre 1873.....	150000		
Id 20 Julio 1875.....	500000		
Id 20 Setiembre 1875.....	250000		
	<u>16270117 64</u>		
1 Renta de los \$ 16270117 64 al 6 o/o anual....	976207 06		
2 Amortizacion al 1 o/o anual.....	162701 17	1138908 23	1176874 18
<i>Ley 21 de Octubre de 1876</i>			
<b>Item 10</b>			
1 Renta de \$ 500000 al 6 o/o anual.....	30000		
2 Amortizacion al 1 o/o anual.....	5000	35000	36166 73
FONDOS PÚBLICOS DE LA PROVINCIA DE BUENOS AIRES			
<i>Ley 8 de Junio de 1861</i>			
<b>Item 11</b>			
1 Renta de 24000000 pesos moneda corriente ó sean \$960000 sobre las cantidades en cir- culacion.....			
1 <sup>er</sup> trimestre \$ 396660 \$ 5544.....			
2 <sup>o</sup> id 362400 « 5436 .....			
3 <sup>er</sup> id 355200 « 5328.....			
4 <sup>o</sup> id 348000 « 5220.....			
2 Amortizacion de 3 o/o sobre el capital pri- mitivo.....	21528 28800	50328	52005 70
<i>Acciones de Puentes y Caminos</i>			
<b>Item 12</b>			
1 Renta de \$ 1,072,000 al 8 % anual.....	85760		
Del frente.....		9034862 03	9325055 92

		Pesos fuertes	Pesos
Del frente.....		9034862 0	9325055 92
2 Amortizacion sobre ₡ 1500000 al 3 %.	45000	130760	135118 93
<i>Deuda à Extranjeros</i>			
<b>Item 13</b>			
1 Para el servicio de Renta y Amortizacion de esta Deuda al 6 % de renta y 1 % de amortizacion anual.....		81343 58	84055 20
<i>Billetes de Tesoreria—Ley 19 de Octubre de 1876</i>			
<b>Item 14</b>			
1 Renta de ₡ 5,000,000 al 9 % anual.....	450000		
2 Amortizacion al 4 % anual.....	200000		
3 Renta de ₡ 1,000,000 entregados al Banco Nacional.....	90000	740000	764667 19
<i>Billetes de Tesoreria—Ley de 3 de Noviembre de 1881</i>			
<b>Item 15</b>			
1 Renta de ₡ 4,000,000 al 6 % anual.....	240000		
2 Amortizacion al 2 % anual.....	80000	320000	330667 32
<i>Fondos Públicos del 5 % de Renta y 1 % de amortizacion</i>			
<b>Item 16</b>			
Ley 2 Setiembre 1881	₡ 1000000		
» 25 » »	16000000		
	₡ 17000000		
1 Renta de los ₡ 17000000 al 5 % anual..	850000		
2 Amortizacion al 1 % anual.....	170000	1020000	1054002 10
<i>Obligaciones del Puerto del Riachuelo</i>			
<b>Item 17</b>			
1 Renta de ₡ 4,000,000 al 5 % anual.....	200000		
2 Amortizacion al 1 % anual.....	40000	240000	248000 49
A la vuelta.....		11566965 61	11941567 15

	Pesos fuertes	Pesos
De la vuelta.....	11566965 61	11941567 15
<b>Item 18</b>		
<i>Uso del Credito</i>		
1 Para el servicio de Intereses y comisiones sobre Deudas á corto plazo y descuento de Letras.....	500000	516667 70
TOTAL DEL ANEXO.....	12006965 61	12458234 35

	P. sos fuertes	Pesos
<b>LEYES ESPECIALES</b>		
<i>Ley 27 de Agosto de 1881</i>		
Autorizando los gastos de la liquidacion de la Deuda de la Independencia .....	15380	15892 66
<i>Ley 13 de Julio de 1877</i>		
Para gastos en el establecimiento y adopcion del sistema Métrico-Decimal .....	5000	5166 67
Total .....	20380	21059 33

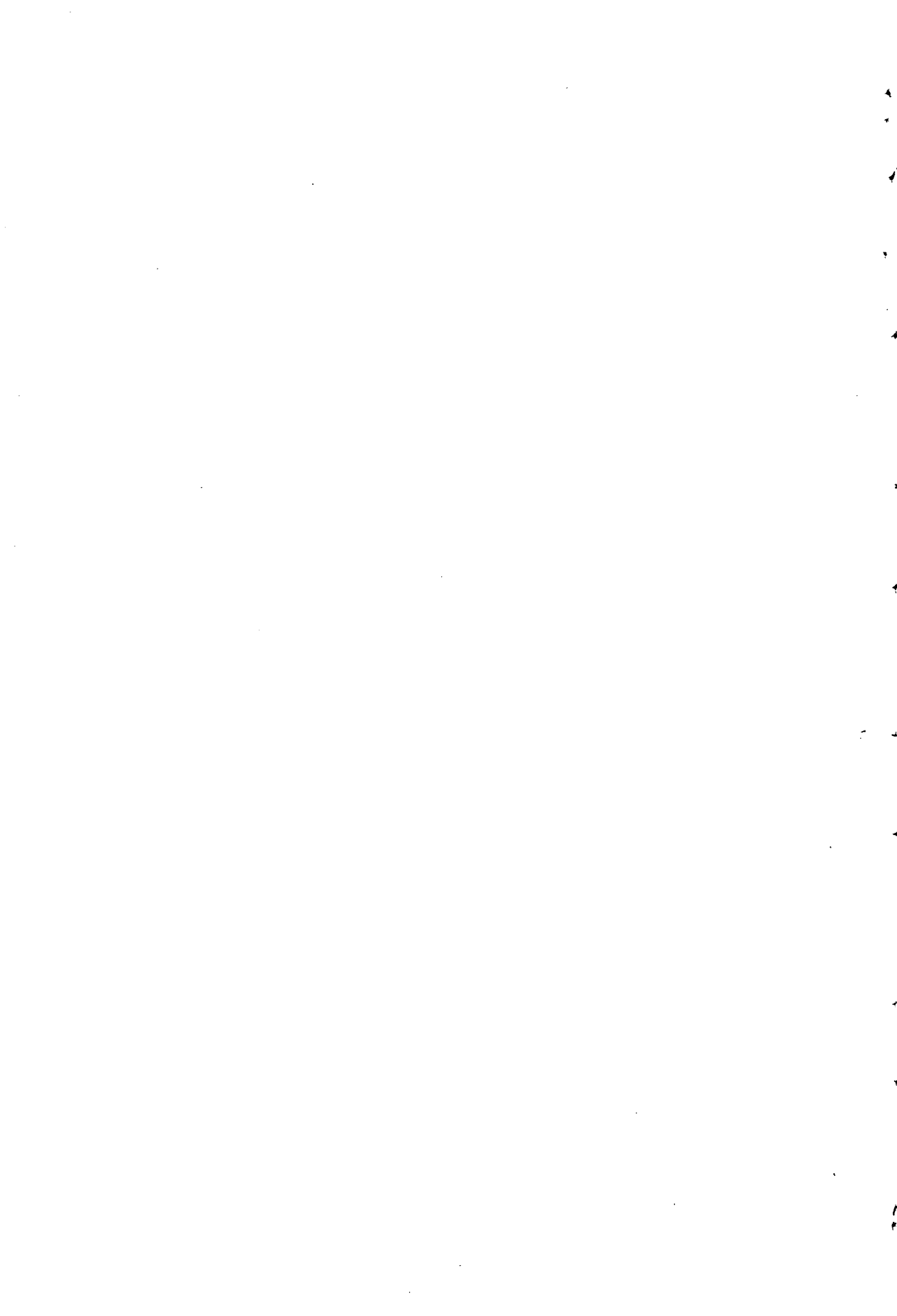



# DEPARTAMENTO DE HACIENDA

RESUMEN	A L A Ñ O	
	Pesos fuertes	Pesos
Inciso 1º Ministerio.....	40080	41416
» 2º Crédito Público.....	16860	17422
» 3º Contaduría General. . . . .	87540	90458
» 4º Tesorería General . . . . .	13380	13826
» 5º Casa de Moneda . . . . .	53040	54808
» 6º Direccion General de Rentas . . . . .	61020	6 054
» 7º Administracion General de Sellos y Patentes....	33780	34906
» 8º Idem de Contribucion Directa y Patentes de la Capital.....	31080	32116
» 9º Administracion de Rentas.....	904896	935059 20
» 10 Pensiones y jubilaciones.....	14211 12	14684 82
» 11 Edificios Fiscales . . . . .	18000	18600
» 12 Faros.....	8400	8680
» 13 Eventuales.....	60000	62000 12
» 14 Mensuras.....	100000	103333 54
	1442287 12	1490363 68
Inciso único.....	10624678 49	10978855 29
TOTAL DEL ANEXO.....	12066965 61	12469218 97

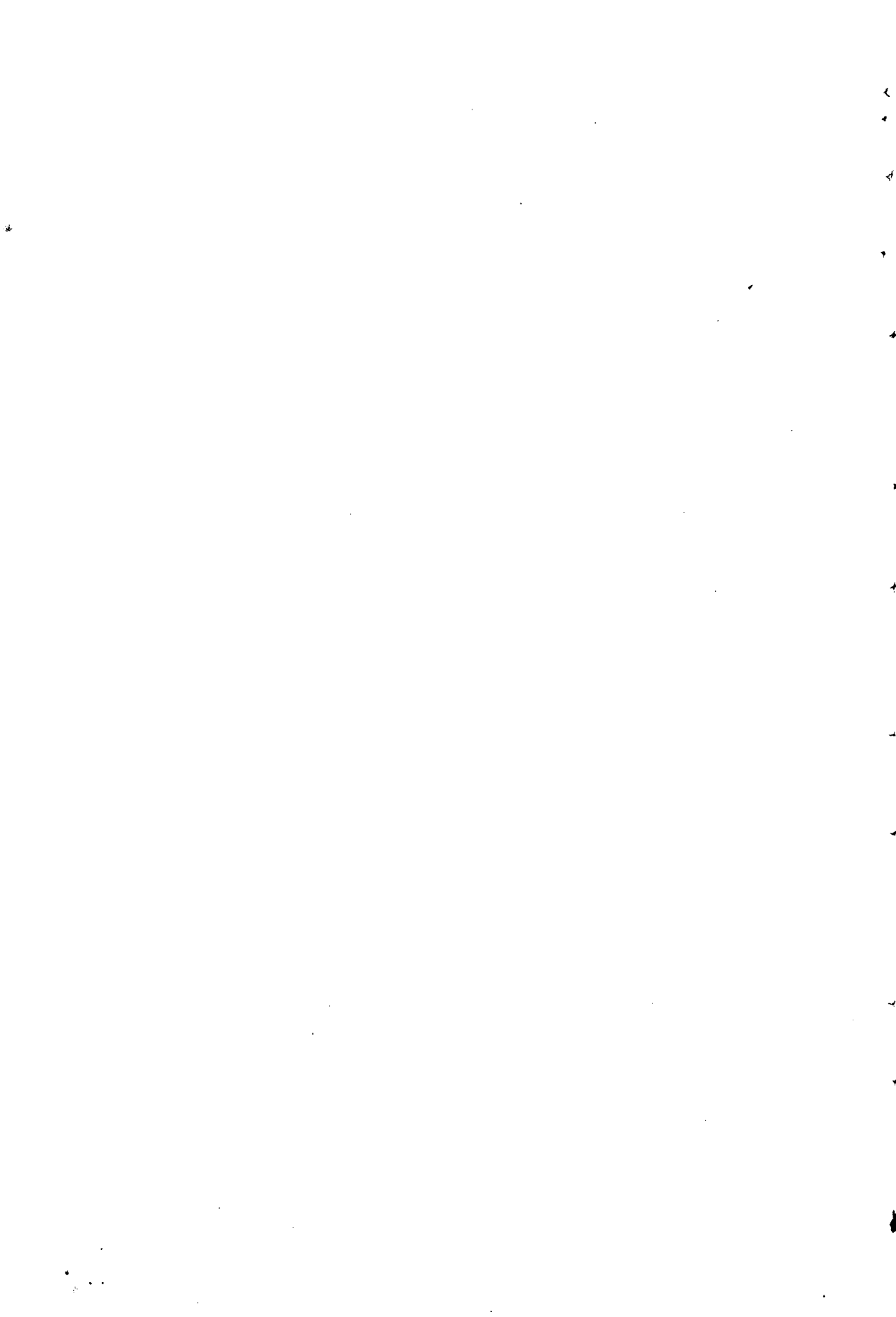

# Anexo D

---

DEPARTAMENTO

DE

**JUSTICIA, CULTO É INSTRUCCION PÚBLICA**

---

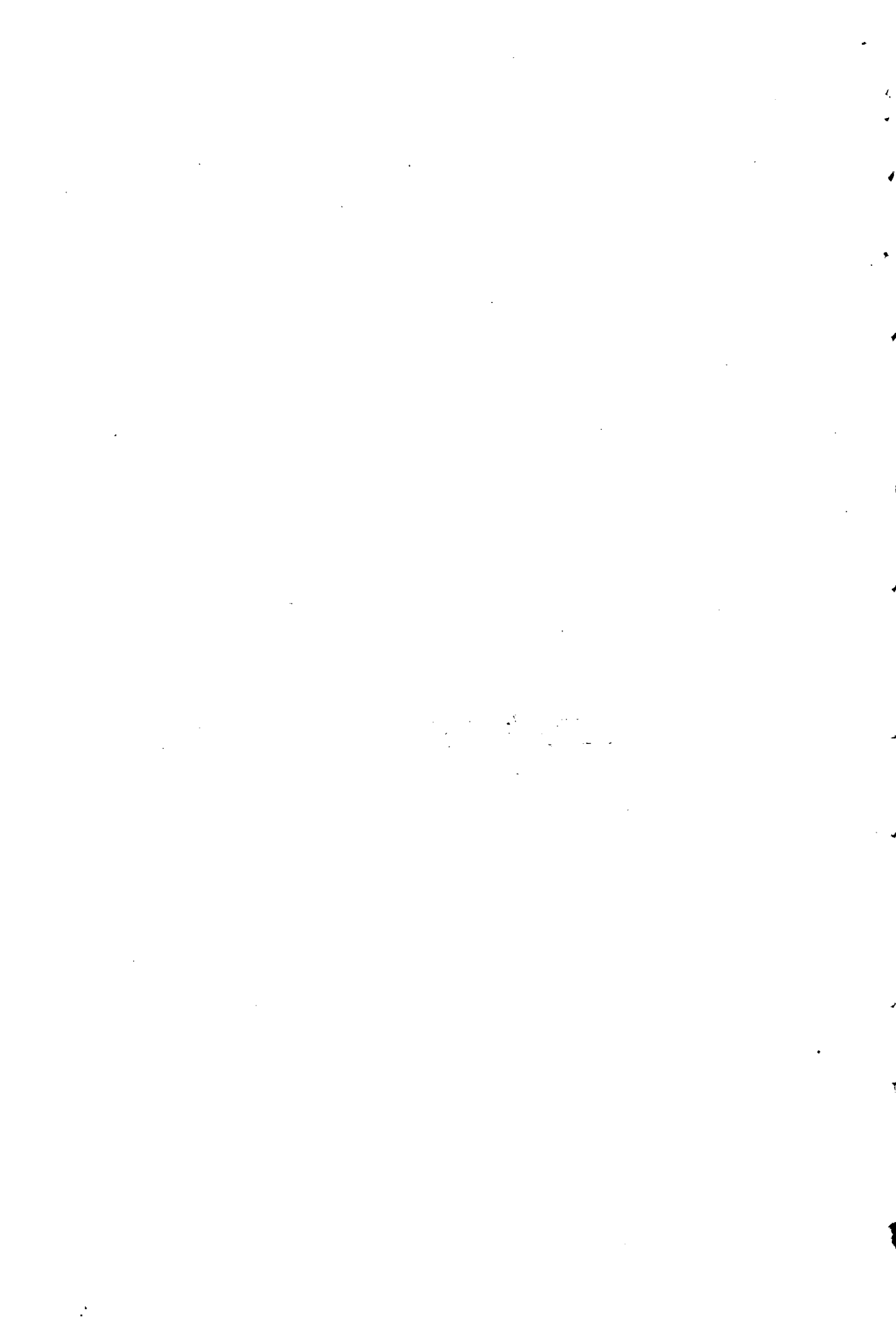

# Anexo D

## DEPARTAMENTO

DE

## JUSTICIA, CULTO É INSTRUCCION PÚBLICA

	AL MES		AL AÑO	
	Pesos fuertes	Pesos	Pesos fuertes	Pesos
INCISO I				
<b>Ministerio</b>				
Item 1				
1 Sr. Ministro. ....	750			
2 Sub-Secretario.....	300			
3 Oficial 1º.....	120			
4 Id 2º y contador....	70			
5 Id archivero.....	70			
6 Dos escribientes à 50 cada uno.	100			
7 Escribano de Gobierno.....	50			
8 Portero.....	30			
9 Gastos de oficina.....	50			
10 Gastos de etiqueta.....	100			
11 Para publicaciones.....	500			
	2140	2211 33	25680	26536
<i>Sub-Secretaria de Instruccion Pública.</i>				
Item 2				
1 Sub-Secretario. ....	300			
2 Oficial 1º encargado de la publicacion de los documentos oficiales y Registro Nacional..	120			
			25680	26536
	A la vuelta.....			

	A L M E S		A L A Ñ O	
	Pesos fuertes	Pesos	Pesos fuertes	Pesos
De la vuelta....			25680	26536
3 Oficial encargado de la mesa de entradas y salidas.....	60			
4 Escribiente.....	50			
5 Ordenanza.....	30			
	560	578 66	6720	6944
Total del inciso.....	2700	2789 99		
<b>INCISO 2</b>				
DEPARTAMENTO DE JUSTICIA				
<i>Suprema Corte</i>				
<b>Item 1</b>				
1 Cinco Ministros de la Corte y Procurador General à 700 ₡..	4200			
2 Dos secretarios relatores à 250 ₡ cada uno .....	500			
3 Ugiar.....	100			
4 Dos escribientes à 50 ₡ uno.....	100			
5 Mayordomo.....	80			
6 Ordenanza.....	30			
7 Portero.....	30			
8 Gastos de Oficina.....	30			
9 Alquiler de casa.....	300			
	5370	5549	64440	66588
ADMINISTRACION DE JUSTICIA DE LA CAPITAL				
<i>Juzgado Federal</i>				
<b>Item 2</b>				
1 Juez Federal.....	500			
2 Procurador Fiscal.....	200			
3 Defensor de pobres é incapaces	200			
4 Escribano del Crimen.....	100			
5 Oficial de Justicia....	50			
6 Ordenanza .....	25			
7 Gastos de Oficina.....	25			
	1100	1136 66	13200	33640
Al frente... ..			110040	133708

	AL MES		AL AÑO	
	Pesos fuertes	Pesos	Pesos fuertes	Pesos
Del frente.....			110040	133708
<i>Cámara de Apelacion</i>				
Item 3				
1 Diez vocales á 540 ₡ uno.....	5400			
2 Fiscal de las Cámaras.....	540			
3 Dos Secretarios á 280 ₡ uno...	560			
4 Dos Ugieres á 100 ₡ uno.....	200			
5 Cuatro escribientes á 50 ₡ uno.	200			
6 Dos porteros á 20 ₡ uno.....	40			
	6940	7171 33	83280	86056
<i>Jueces Letrados</i>				
Item 4				
1 Nueve Jueces de lo Civil, Co- mercial, Criminal y Correc- cional á 468 ₡ uno.....	4212			
2 Cuarenta y dos Secretarios á ₡ 240 uno.....	10080			
3 Cuarenta y dos oficiales de Se- cretaria á ₡ 60 uno.....	2520			
4 Cuarenta y dos escribientes á ₡ 40 uno.....	1680			
5 Un médico para los Tribunales.	240			
6 Seis oficiales de Justicia de lo Civil y Comercial á 50 ₡ uno.	300			
7 Nueve ordenanzas de los Juz- gados á 25 ₡ uno.....	225			
8 Cuatro Agentes Fiscales á 360 ₡ uno.....	1440			
9 Dos Defensores de menores á 220 ₡ uno.....	440			
10 Dos Asesores letrados á 360 ₡ uno.....	720			
11 Dos Escribientes para los De- fensores á 50 ₡ uno.....	100			
12 Dos porteros para los mismos á 20 ₡ uno.....	40			
	21997	22730 23	263964	272762 80
<i>Jueces de Mercado</i>				
Item 5				
1 Dos Secretarios para los Jueces de 1ª Instancia y Tribunales de Apelacion á 140 ₡ uno...	280			
A la vuelta.....			457284	492526 80

	A L M E S		A L A Ñ O	
	Pesos fuertes	Pesos	Pesos fuertes	Pesos
De la vuelta.....			457284	492526 80
2 Dos ordenanzas para los mis- mos á 25 ₧ uno.. . . . .	50			
<i>Jueces de Paz</i>	330	341	3960	4092
<b>Item 6</b>				
1 Veinte Secretarios de los Juz- gados á 80 ₧ uno.....	1600			
2 Veinte oficiales de Justicia á 50 ₧ uno.....	1000			
3 Veinte ordenanzas á 20 ₧ uno.	400			
4 Para alquiler de casas para los Juzgados y gastos de escri- torio .....	800			
<b>JUZGADOS DE SECCION</b>	3800	3926 66	15600	47120
<i>Seccion Buenos Aires</i>				
<b>Item 7</b>				
1 Dos Jueces á ₧ 500 cada uno	1000			
2 Procurador Fiscal.....	200			
3 Escribano del Crimen .....	100			
4 Dos Escribientes á ₧ 30 cada uno .....	60			
5 Dos Oficiales de Justicia id. 50 id.....	100			
6 Dos Ordenanzas id. 25 id....	50			
7 Gastos de Oficina y publica- cion de edictos. á \$f. 20 uno.	40			
<i>Seccion Santa Fé</i>	1550	1601 66	18600	19220
<b>Item 8</b>				
1 Juez.....	350			
2 Procurador Fiscal.....	100			
3 Escribano .....	20			
4 Oficial de Justicia.....	30			
5 Ordenanza .....	12			
6 Gastos de oficina y publica- cion de edictos .....	10			
	522	539 40	6264	6472 80
Al frente.....			531708	569431 60



	A L M E S		A L A Ñ O	
	Pesos fuertes	Pesos	Pesos fuertes	Pesos
Del frente.....			531708	569431 60
<i>Seccion Entre-Rios</i>				
<b>Item 9</b>				
1 Juez.....	300			
2 Procurador Fiscal.....	80			
3 Escribano.....	20			
4 Oficial de Justicia.....	30			
5 Ordenanza .....	12			
6 Gastos de Oficina y publica- cion de edictos.....	10			
7 Alquiler de casa.....	30			
	482	498 06	5784	5976 80
<i>Seccion Corrientes</i>				
<b>Item 10</b>				
1 Juez.....	300			
2 Procurador Fiscal .....	80			
3 Escribano .....	20			
4 Oficina de Justicia .....	30			
5 Ordenanza .....	12			
6 Alquiler de casa.....	30			
7 Gastos de Oficina y publica- cion de edictos .....	10			
	482	498 06	5784	5976 80
<b>Item 11</b>				
<i>Seccion Córdoba</i>				
1 Juez.....	300			
2 Escribano.....	20			
3 Oficial de Justicia.....	30			
4 Ordenanza .....	12			
5 Gastos de Oficina y publica- cion de edictos.....	10			
	372	384 40	4464	4612 80
<b>Item 12</b>				
<i>Seccion Mendoza</i>				
1 Juez.....	300			
2 Escribano.....	20			
3 Oficial de Justicia.....	25			
A la vuelta.....			547740	585988



	AL MES		AL AÑO	
	Pesos fuertes	Pesos	Pesos fuertes	Pesos
Del frente.....			565776	604635 60
2 Escribano.....	20			
3 Oficial de Justicia.....	25			
4 Ordenanza.....	12			
5 Gastos de Oficina y publicacion de edictos.....	5			
	<hr/>			
	362	374 06	4344	4488 80
<i>Seccion Salta</i>				
<b>Item 17</b>				
1 Juez.....	300			
2 Escribano.....	20			
3 Oficial de Justicia.....	30			
4 Ordenanza.....	12			
5 Alquiler de caa.....	15			
6 Gastos de Oficina y publicacion de edictos.....	5			
	<hr/>			
	382	394 73	4584	4736 80
<i>Seccion Jujuy</i>				
<b>Item 18</b>				
1 Juez.....	300			
2 Escribano.....	20			
3 Oficial de Justicia.....	25			
4 Ordenanza.....	12			
5 Alquiler de casa.....	15			
6 Gastos de Oficina y publicacion de edictos.....	5			
	<hr/>			
	377	389 56	4524	4674 80
<i>Seccion Rioja</i>				
<b>Item 19</b>				
1 Juez.....	300			
2 Escribano.....	20			
3 Oficial de Justicia.....	25			
4 Ordenanza.....	12			
5 Alquiler de casa.....	15			
6 Gastos de Oficina y publicacion de edictos.....	5			
	<hr/>			
	377	389 85	4524	4674 80
<i>Seccion San Luis</i>				
<b>Item 20</b>				
1 Juez.....	300			
	<hr/>			
			583752	623210 80
		A la vuelta.....		

	AL MES		AL AÑO	
	Pesos fuertes	Pesos	Pesos fuertes	Pesos
De la vuelta.....			583752	623210 80
2 Escribano.....	20			
3 Oficial de Justicia.....	25			
4 Ordenanza.....	12			
5 Alquiler de casa.....	15			
6 Gastos de Oficina y publica- cion de edictos.....	5			
	377	389 56	4524	4674 80
Total del inciso.....	46323	47866 98		
INCISO 3º				
<i>Honorarios</i>				
Item 1				
1 Para honorarios de Jueces, Conjueces de la Suprema Corte, Jueces Suplentes, Fis- cales <i>ad hoc</i> , calígrafos etc.	400	413 33	4800	4960
Total del inciso.....	400	413 33		
INCISO 4º				
<i>Cárcel Penitenciaria</i>				
Item 1				
1 Director.....	400			
2 Intendente.....	240			
3 Auxiliar.....	48			
4 Secretario.....	160			
5 Dos auxiliares de id con 48 cada uno.....	96			
6 Contador.....	160			
7 Encargado de la Instruccion Primaria y Biblioteca.....	60			
8 Alcaide primero.....	160			
9 Id. segundo.....	120			
10 Ecónomo.....	160			
11 Dos auxiliares del Ecónomo à \$ 48.....	96			
12 Médico.....	200			
13 Dos Practicantes à 48 cada uno	96			
Del frente.....			593076	632845 60

	A L M E S		A L A Ñ O	
	Pesos fuertes	Pesos	Pesos fuertes	Pesos
Del frente.....			596076	632845 60
14 Un farmacèutico.....	48			
15 Un capellan.....	60			
16 Ingeniero.....	80			
17 Maquinista.....	60			
18 Catorce celadores à 48 cada uno	672			
19 Veinte y ocho guardianes à 32				
cada uno.....	896			
20 Un conserje.....	40			
21 Un barbero.....	32			
22 Cuatro enfermeros à \$ 20 cada				
uno.....	80			
23 Un capataz panadero.....	40			
24 Un panadero amasador.....	28			
25 Un capataz lavandero.....	24			
26 Un capataz cocinero.....	28			
27 Dos ayudantes de id à 20 cada				
uno.....	40			
28 Un correo.....	24			
29 Un carrero.....	24			
20 Seis ordenanzas à 16 cada uno.	96			
31 Un Maestro maquinista del Ta-				
ller de Zapateros.....	100			
32 Un Director de las Obras de ma-				
no del mismo taller.....	60			
33 Un Tipógrafo prensista.....	72			
34 Un id cajista.....	60			
35 Un corrector de pruebas.....	60			
36 Un encuadernador.....	32			
27 Un Maestro de sastreria y ropa				
blanca.....	40			
38 Dos Encargados de taller à 48.	96			
39 Un Maestro Director de Herre-				
ria y Carpinteria.....	40			
40 Un Maestro encargado del Ta-				
ller de Talabartería.....	60			
41 Gasista y plomero.....	40			
42 Foguista.....	28			
<i>Gastos</i>				
43 Gastos de víveres.....	4000			
44 Gombustib'es.....	400			
45 Mantencion de cinco caballos				
para carros y correos.....	60			
A la vuelta.....			593076	632845 60

	AL MES		AL AÑO	
	Pesos fuertes	Pesos	Pesos fuertes	Pesos
De la vuelta.....			593076	632845 60
46 Gasto de vestuarios, trajes de invierno y verano, y calzado ....	400			
47 Gas.....	800			
48 Gastos de eventuales, materiales de carpintería, herrería, artículos de escritorio y otros	333 33 <sup>1</sup> / <sub>3</sub>			
49 Ropa blanca, ropa de cama, frazadas etc.....	120			
50 Para compra de materias primas para los talleres .....	1000			
51 Para útiles de instalación de nuevos talleres.....	166 66 <sup>2</sup> / <sub>3</sub>			
<b>Total.....</b>	<b>12236</b>	<b>12643 86</b>	<b>146832</b>	<b>151726 40</b>
INCISO 5				
<i>Cárcel Correccional</i>				
Item 1				
1 Intendente .....	125			
2 Médico .....	100			
3 Alcaide.....	60			
4 Cinco llaveros á 28.....	140			
5 Ordenanza.....	28			
6 Gastos.....	40			
7 Para mantención de presos ....	1200			
<b>Total.....</b>	<b>1693</b>	<b>1749 43</b>	<b>20316</b>	<b>20993 20</b>
INCISO 6				
<i>Pensiones y Retiros</i>				
Item 1				
1 Al Dr. D. Salvador del Carril ex-Presidente de la Suprema Corte de Justicia Nacional.....	700			
Item 2				
1 A los menores hijos del finado Presidente de la Suprema Corte Dr. D. Francisco de las Carreras .....	170			
<b>Total del inciso.....</b>	<b>870</b>	<b>899</b>	<b>10440</b>	<b>10788</b>
Al frente .....			770664	815353 20

	AL MES		AL AÑO	
	Pesos fuertes	Pesos	Pesos fuertes	Pesos
Del frente . . . . .			770664	815353 20
INCISO 7				
<i>Eventuales de Justicia</i>				
Item 1				
1 Para gastos eventuales en el Departamento de Justicia . . .	100			
2 Para dar cumplimiento á la ley de 3 de Octubre de 1864 . . . . .	400			
3 Para subvencion de los «Fallos de la Suprema Corte» . . . . .	160			
4 Para fomentar la Biblioteca de la misma . . . . .	30			
5 Para gastos de instalacion de los Juzgados de la Capital . . . . .	833 33 <sup>1</sup> / <sub>3</sub>			
6 Para gastos de Oficina de los mismos . . . . .	200			
Total del inciso . . . . .	1723 33 <sup>1</sup> / <sub>3</sub>	1780 77	20680	21369 30
INCISO 8				
DEPARTAMENTO DEL CULTO				
<i>Arzobispado de Buenos Aires</i>				
Item 1				
1 Sr. Arzobispo . . . . .	425			
2 Secretario . . . . .	50			
3 Pro-Secretario . . . . .	40			
4 Dos escribientes á \$ 25 uno . . . . .	50			
5 Capellan . . . . .	30			
6 Familiar . . . . .	20			
7 Para gastos de la visita Pastoral	50			
8 Gastos internos . . . . .	20			
9 Portero . . . . .	20			
<i>Cúria Eclesiástica</i>	705	728 50	8460	8742
Item 2				
1 Dos Provisores ó Vicarios Generales á \$ 90 cada uno . . . . .	180			
2 Fiscal Eclesiástico . . . . .	75			
A la vuelta . . . . .			799804	845464 50

	AL MES		AL AÑO	
	Pesos fuertes	Pesos	Pesos fuertes	Pesos
De la vuelta.....			799804	845464 50
3 Juez de Conciliacion.....	80			
4 Escribiente.....	25			
5 Ordenanza .....	20			
6 Para gastos de la Curia.....	20			
<i>Cabildo Eclesiástico</i>	400	413 33	4800	4960
<b>Item 3</b>				
1 Presidente ó Dean. ....	100			
2 Cuatro Dignidades Canónigos á \$ 90.....	360			
3 Cuatro Canónigos á \$ 80.....	320			
4 Secretario.....	20			
5 Sacristan.....	25			
6 Maestro de Ceremonias....	20			
7 Para gastos del Culto en la Iglesia Metropolitana y empleados subalternos.....	250			
8 Para el cuidado y conservacion del monumento al General San Martin.....	25			
<i>Capellanias</i>	1120	1157 33	13440	13888
<b>Item 4</b>				
1 Para el servicio de las Capellanias (diez de coro y ocho de misa) en la Arquidiócesis de Buenos Aires.....	315			
<i>Seminario Conciliar de Buenos Aires</i>	315	325 50	3780	3906
<b>item 5</b>				
1 Rector.....	70			
2 Vice Rector, profesor.....	50			
3 Inspector.....	40			
4 Para sueldo de nueve profesores á \$ 50 uno.....	450			
5 Cuarenta becas á \$ 15 una....	600			
6 Servicio interno.....	80			
7 Adquisicion del Gabinete de Fisica .....	80			
	1370	1415 66	16440	16988
Al frente.....			838264	885206 50



	A L M E S		A L A Ñ O	
	Pesos fuertes	Pesos	Pesos fuertes	Pesos
Del frente.....			838264	885206 50
<i>Obispado del Litoral</i>				
Item 6				
1 Ilustrísimo Señor Obispo.....	240			
2 Secretario.....	25			
3 Capellan.....	20			
4 Familiar.....	15			
5 Para gastos de visita pastoral.	50			
	350	361 66	4200	4340
<i>Curia Eclesiástica</i>				
Item 7				
1 Provisor y Vicario General....	50			
2 Fiscal Eclesiástico.....	40			
3 Escribiente.....	15			
4 Ordenanza.....	10			
5 Para gastos de la Curia.....	20			
	135	139 50	1620	1674
<i>Cabildo Eclesiástico</i>				
Item 8				
1 Presidente ó Dean.....	100			
2 Arcediano.....	80			
3 Canónigo Magistral.....	70			
4 Id Teologal.....	70			
5 Id de Merced.....	70			
6 Id Doctoral.....	70			
7 Dos racioneros á \$ 60 uno.....	120			
8 Dos medios racioneros á \$ 50 id	100			
9 Dos Capellanes á 25 id.....	50			
10 Maestro de Ceremonias.....	20			
11 Secretario Capitular.....	20			
12 Para gastos de fábrica y em- pleados subalternos.....	150			
	920	950 66	11040	11408
<i>Vicaria</i>				
Item 9				
1 Vicario Foráneo de Santa-Fé	40			
2 Gastos de Curia.....	20			
A la vuelta.....			855124	902628 50

	A L M E S		A L A Ñ O	
	Pesos fuertes	Pesos	Pesos fuertes	Pesos
De la vuelta.....			855124	902628 50
3 Vicario de Corrientes.....	40			
4 Gastos de Curia.....	20			
	120	124	1440	1488
<i>Seminario Conciliar del Litoral</i>				
<b>Item 10</b>				
1 Rector.....	50			
2 Vice-Rector.....	40			
3 Inspector.....	20			
4 Para sueldos de siete profesores á \$ 40 uno.....	280			
5 Veinte becas id id 10 id.....	200			
6 Alquiler de casa.....	50			
7 Para servicio interno.....	50			
8 Adquisicion de libros y útiles..	20			
9 Gabinete de Física.....	60			
10 Portero.....	20			
	790	816 33	9480	9796
<i>Obispado de Córdoba</i>				
<b>Item 11</b>				
1 Ilustrísimo Señor Obispo.....	240			
2 Secretario.....	25			
3 Capellan.....	20			
4 Familiar.....	15			
5 Gastos en la visita pastoral....	50			
6 Alquiler de casa.....	50			
	400	413 33	4800	4960
<i>Curia Eclesiástica</i>				
<b>Item 12</b>				
1 Provisor y Vicario General....	50			
2 Pro-Vicario.....	40			
3 Fiscal Eclesiástico.....	40			
4 Escribiente.....	15			
5 Ordenanza.....	10			
6 Para gastos de la Curia.....	20			
	175	180 83	2100	2170
<i>Cabildo Eclesiástico</i>				
<b>Item 13</b>				
1 Presidente ò Dean.....	100			
2 Arcediano.....	80			
Al frente.....			872944	921042 50

	AL MES		AL AÑO	
	Pesos fuertes	Pesos	Pesos fuertes	Pesos
Del freute.....			872944	921042 50
3 Chantre.....	70			
4 Canónigo Majistral.....	70			
5 Id de Merced.....	70			
6 Tesorero.....	70			
7 Dos racioneros á 60 uno.....	120			
8 Dos medios racioneros id 50 id.	100			
9 Secretario Capitular.....	20			
10 Dos capellanes id 25 id.....	50			
11 Sacristan mayor.....	20			
12 Maestro de Ceremonias.....	20			
13 Para gastos del culto en la Iglesia de la Catedral y empleados menores.....	150			
	940	971 33	11280	11656
<i>Vicaria</i>				
<b>Item 14</b>				
1 Vicario Foráneo de la Rioja...	40			
2 Gastos de la Curia.....	20			
	60	62	720	744
<i>Seminario Conciliar de Córdoba</i>				
<b>Item 15</b>				
1 Rector.....	50			
2 Vice-Rector.....	40			
3 Inspector.....	20			
4 Sueldo de 9 profesores á \$ 40..	360			
5 Veinte becas pf. 10 cada una...	200			
6 Para refaccion del edificio.....	200			
7 Para servicio interno.....	50			
8 Adquisicion de libros y útiles..	20			
9 Id del Gabinete de Fisica.....	60			
10 Portero.....	15			
	1015	1048	12180	12586
<i>Obispado de Salla</i>				
<b>Item 16</b>				
1 Ilmo. Sr. Obispo.....	240			
2 Secretario... ..	25			
3 Familiar.....	15			
4 Capellan... ..	15			
A la vuelta.....			897124	946028 50

	AL MES		AL AÑO	
	Pesos fuertes	Pesos	Pesos fuertes	Pesos
De la vuelta.....			897124	946028 50
5 Para gastos en la visita pastoral	50			
6 Alquiler de casa.....	30			
<i>Curia Eclesiástica</i>	375	387 50	4500	4650
<b>Item 17</b>				
1 Provisor y Vicario General....	50			
2 Fiscal Eclesiastico.....	40			
3 Escribiente.....	15			
4 Ordenanza.....	10			
5 Para gastos de la Curia.....	20			
<i>Cabildo Eclesiastico</i>	435	439 50	4620	4674
<b>Item 18</b>				
1 Presidente ó Dean.....	100			
2 Arcediano.....	80			
3 Chantre.....	70			
4 Canónigo Magistral.....	70			
5 Id de Merced.....	70			
6 Id Doctoral.....	70			
7 Dos racioneros á ₡ 60 uno..	120			
8 Dos medios racioneros id id 50 id.....	100			
9 Dos Capellanes id id 25 id..	50			
10 Maestro de Ceremonias.....	20			
11 Secretario Capitular.....	20			
12 Sacristan mayor.....	20			
13 Para gastos de fábrica y em- pleados menores.....	150			
<i>Vicarias</i>	940	971 33	11280	11656
<b>Item 19</b>				
1 Vicario Foráneo de Jujuy...	40			
2 Gastos de Curia.....	20			
3 Id id id Catamarca.....	40			
4 Gastos de Curia.....	20			
5 Id Id de Tucuman.....	40			
6 Gastos de Curia.....	20			
7 Id id de Santiago.....	40			
8 Gastos de Curia.....	20			
	240	248	2880	2976
Al frente.....			917404	966984 50

	A L M E S		A L A Ñ O	
	Pesos fuertes	Pesos	Pesos fuertes	Pesos
Del frente.....			917404	96684 50
<i>Seminario Conciliar de Salta</i>				
Item 20				
1 Rector.....	50			
2 Vice Rector.....	40			
3 Inspector.....	20			
4 Para sueldo de nueve profesores á \$ 40 uno.....	360			
5 Veinte becas id 10 id.....	200			
6 Para servicio interno.....	50			
7 Para adquisicion de libros y útiles.....	20			
8 Gabinete de física.....	60			
9 Portero.....	10			
	810	837	9720	10044
<i>Obispado de Cuyo</i>				
Item 21				
1 Ilmo. Señor Obispo.....	240			
2 Secretario.....	20			
3 Capellan.....	20			
4 Familiar.....	15			
5 Alquiler de la casa Episcopal	30			
6 Para gastos en la visita pastoral.....	50			
	375	387 50	4500	4650
<i>Curia Eclesiástica</i>				
Item 22				
1 Provisor y Vicario General..	50			
2 Fiscal Eclesiástico.....	40			
3 Escribiente.....	15			
4 Ordenanza... ..	10			
5 Para gastos de la Curia.....	20			
	135	139 50	1620	1674
<i>Cabildo Eclesiástico</i>				
Item 23				
1 Presidente ó Dean.....	100			
2 Arcediano.....	80			
3 Maestre Escuela.....	80			
A la vuelta.....			933244	993352 50

	AL MES		AL AÑO	
	Pesos fuertes	Pesos	Pesos fuertes	Pesos
De la vuelta.....			933244	983352 50
4 Canónigo Doctoral.....	70			
5 Id Magistral.....	70			
6 Id de 1ª Merced.....	70			
7 Id. 2ª id.....	70			
8 Das racionaros á \$ 60 uno.....	120			
9 Dos medios racioneros id. id. 30 id.....	60			
10 Dos Capellanes á 25 id.....	50			
11 Maestro de Ceremonias.....	20			
12 Secretario Capitular.....	20			
13 Sacristan mayor.....	20			
14 Para gastos de fábrica y em- pleados menores.....	150			
	980	1012 66	11760	12152
<i>Vicarias</i>				
<b>Item 24</b>				
1 Vicario Foráneo de Mendoza.	40			
2 Gastos de Curia.....	20			
3 La Vicaria Foránea de San Luis	40			
4 Gástos de Curia.....	20			
	120	124	1440	1488
<i>Seminario Conciliar de Cuyc</i>				
<b>Item 25</b>				
1 Rector.....	50			
2 Vice Rector.....	40			
3 Inspector.....	40			
4 Para sueldos de siete profesores á \$f. 40.....	280			
5 Veinte becas á \$f. 10 una.....	200			
6 Para ayudar la construccion del edificio:.....	586 $\frac{66}{3}$			
7 Para el servicio interno.....	50			
8 Adquisicion de libros y útiles..	20			
9 Id. de Gabinete de Fisica.....	60			
10 Portero.....	10			
	1316 $\frac{66}{3}$	1360 55	15800	16326 60
Total del inciso.....	14241 $\frac{66}{3}$	14716 33		
	Al treinta .....		962244	1013318 50

	A L M E S		A L A Ñ O	
	Pesos fuertes	Pesos	Pesos fuertes	Pesos
Del frente.....			962244	1013318 50
INCISO 9				
<i>Subvenciones</i>				
Item 1				
1 Para atender á las necesidades religiosas de las diversas provincias.....	1500	1550	18000	18600
Item 2				
1 Para refacciones en la Iglesia Metropolitana de la Capital (\$f. 5000 por una vez).....	416 66 <sup>2</sup> / <sub>3</sub>			
2 Para ayudar á la construccion de la iglesia Matriz de S. Luis	300			
Item 3	716 66 <sup>2</sup> / <sub>3</sub>	740 55	8600	8886 66
1 Para ayudar á la construccion de la Iglesia del Rosario.....	1000	1033 33	12000	12400
Item 4				
1 Para refacciones en la Matriz de Santiago (\$f. 2000 por una vez).....	166 66 <sup>2</sup> / <sub>3</sub>			
2 Para refacciones de la casa parroquial del Paraná.....	250			
Item 5	416 66 <sup>2</sup> / <sub>3</sub>	430 55	5000	5166 66
1 Para terminacion de la iglesia Matriz de Corrientes.....	1000	1033 33	12000	12400
Item 6				
1 Para las actuales misiones entre los indios .....	300	310	3600	3720
Item 7				
1 Para refacciones y mobiliario en los Seminarios .....	200	206 66	2400	2480
A la vuelta .....			1023844	1076971 82

	A L M E S		A L A Ñ O	
	Pesos fuertes	Pesos	Pesos fuertes	Pesos
De la vuelta.....			1023844	1076971 82
<b>Item 8</b>				
1 Subvenciones de Beneficencia.	400	413 33	4800	4960
Total del inciso.....	5533 33 <sup>1</sup> / <sub>3</sub>	5717 75		
<b>INCISO 10</b>				
<i>Eventuales de Culto</i>				
<b>Item 1</b>				
1 Para gastos de eventuales del Departamento del Culto.....	300			
Total del inciso.....	300	310	3600	3720
<b>INCISO 11</b>				
<b>UNIVERSIDAD DE LA CAPITAL</b>				
<i>Consejo Superior</i>				
<b>Item 1</b>				
1 Rector.....	360			
2 Secretario General.....	150			
3 Pro-Secretario.....	72			
4 Bibliotecario.....	80			
5 Bedel 1º.....	60			
6 Bedel 2º oficial de la Biblioteca	40			
7 Ordenanza del Consejo y Facultad de Humanidades.....	48			
8 Portero General.....	40			
9 Sirviente.....	20			
10 Gastos de Secretaria y del Establecimiento.....	80			
<i>Facultad de Derecho y Ciencias Sociales</i>	950	981 66	11400	1178
<b>Item 2</b>				
1 Catedrático de Derecho Civil..	150			
2 Id id Introduccion al Derecho..	150			
3 Id id Derecho Internacional..	150			
4 Id id Romano.....	150			
Al frente.....			1043644	1097431 82



	A L M E S		A L A Ñ O	
	Pesos fuertes	Pesos	Pesos fuertes	Pesos
Del frente.....			1043644	1097431 82
5 Cat'tico de D'cho Penal y C'cial.	150			
6 Id id Derecho Constitucional y Administrativo.....	150			
7 Id id Procedimientos .....	150			
8 Id id Derecho Canónico.....	150			
9 Id id Economía Política.....	150			
10 Id id Filosofía del Derecho...	150			
11 Secretario y Bibliotecario.....	108			
12 Pro-Secretario Bedel.....	40			
13 Mayordomo portero... ..	48			
14 Ordenanza sirviente.....	32			
15. Gastos de casa y Secretaria ....	20			
<i>Facultad de Ciencias Medicas</i>	1748	1806 26	20976	21675 20
<b>Item 3</b>				
1 Catedrático de Anatomia descriptiva y Topográfica.....	150			
2 Id id Fisiología General y humana.....	150			
3 Id id Materia Médica y Terapéutica .....	150			
4 Id id Nosografía Médica.....	150			
5 Id Nosografía Quirúrgica.....	150			
6 Id Higiene publica y privada..	150			
7 Id id Medicina legal y Toxicología.....	150			
8 Id id Partos y clínica respectiva	150			
9 Id id Clínica Médica.....	150			
10 Id id Clínica Quirúrgica.....	150			
11 Id id Patología general y Ejercicios prácticos.....	150			
12 Id id Histología y anatomia patológica.....	150			
13 Id id Oftalmología y Clínica respectiva.....	150			
14 Id id Farmacia y práctica farmacéutica .....	150			
15 Id id Clínica de enfermedades de niños.....	150			
16 Id. de enfermedades de mujeres y clínica respectiva.....	150			
17 Id. id. de siflografia, enfermedades de la piel y clínica respectiva.....	150			
A la vuelta.....			1064620	1119107 57

	A L M E S		A L A Ñ O	
	Pesos fuertes	Pesos	Pesos fuertes	Pesos
De la vuelta.....			1064620	1119107 57
18 Catedrático de medicina operatoria.....	150			
19 Id. de fisiología experimental.....	60			
20 Un Jefe de Clínica Médica.....	60			
21 Id id id Quirúrgica.....	60			
22 Id id id Obstetrical.....	60			
23 Id id id Oftalmológica.....	80			
24 Un Director.....				
25 Un Modelador de preparaciones Anátomo-patológicas....	40			
	108			
26 Un secretario ..	40			
27 Oficial 1° de Secretaria.....	32			
28 Portero ordenanza.....	24			
29 Sirviente de Anfiteatro.....				
	3414	3527 80	40968	42333 60
<i>Facultad de Ciencias Físico-Matemáticas</i>				
<b>Item 4</b>				
1 Catedrático de introducción al Álgebra Superior y Trigonometría.....	150			
2 Id. de Álgebra Superior y Geometría analítica.....	150			
3 Id de cálculo diferencial é integral.....	150			
4 Id Mecánica Racional.....	150			
5 Id de id Aplicada.....	150			
6 Id de Topografía y Geodesia..	150			
7 Id de Construcciones Civiles..	150			
8 Id de Hidráulica.....	150			
9 Id de Geometría Descriptiva..	150			
10 Id de Dibujo Lineal.....	85			
11 Id de Física Teórica y Experimental.....	150			
12 Id de Química Analítica.....	150			
13 Id de id Orgánica.....	150			
14 Id de id Inorgánica.....	150			
15 Id de Zoología.....	150			
16 Id de Botánica.....	150			
17 Id de Matemáticas superiores.	150			
18 Id de Arquitectura.....	150			
19 Id de Mineralogía y geología.	150			
20 Secretario.....	108			
			1105588	1161441 17
Al frente.....				

	A L M E S		A Ñ O	
	Pesos fuertes	Pesos	Pesos fuertes	Pesos
Del frente.....			1105588	1161441 17
21 Ayudante de Química Orgánica y Analítica.....	40			
22 Id id Inorgánica.....	40			
23 Id de Historia Natural.....	40			
24 Id de Física.....	40			
25 Peon de las clases de Química	32			
26 Bedel.....	24			
27 Ordenanza.....	24			
28 Gastos de Secretaria.....	20			
	<hr/>			
	3153	3258 10	37836	39097 20
<i>Facultad de Humanidades y Filosofia</i>				
<b>Item 5</b>				
1 Catedrático de Historia de Oriente y Griega.....	150			
2 Id id moderna y contemporánea.....	150			
3 Id id Americana y Argentina	150			
4 Id de Literatura Griega y Latina.....	150			
5 Id de id Italiana y Francesa	150			
6 Id id id Inglesa y Alemana	150			
7 Id id id Hispano Americana	150			
8 Catedrático de Lingüística.....	150			
9 Id de historia de los sistemas filosóficos y Filosofia del Arte	150			
10 Secretario.....	108			
11 Gastos de Secretaria.....	20			
	<hr/>			
	1478	1527 26	17736	18327 20
<b>Total del inciso....</b>	<hr/>	<hr/>		
	10743	11101 08		
<b>INCISO 12</b>				
<i>UNIVERSIDAD DE CÓRDOBA</i>				
<i>Consejo Superior</i>				
<b>Item 1</b>				
1 Rector.....	250			
2 Secretario y Contador.....	80			
3 Bibliotecario y Tesorero.....	80			
4 Escribiente.....	40			
	<hr/>			
<b>A la vuelta.....</b>			1161160	1218865 57

	AL MES		A L A Ñ O	
	Pesos fuertes	Pesos	Pesos fuertes	Pesos
De la vuelta.....			1161160	1218865 57
5 Bedel .. .. .	30			
6 Portero.....	20			
7 Gastos de Secretaria.....	20			
8 Para la funcion de la Patrona y honras del Fundador.....	25			
9 Servicio interno y otros gastos	80			
10 Jardineros.....	25			
11 Ordenanza .....	25			
	675	697 50	8100	8370
<i>Facultad de Derecho y Ciencias Sociales</i>				
Item 2				
1 Catedrático de Derecho Civil..	125			
2 Id de Derecho Constitucional é Internacional.....	125			
3 Id de Romano.....	125			
4 Id de id Comercial y Penal....	125			
5 Id de Economía Política y Procedimientos Judiciales.....	125			
6 Id de Derecho Administrativo y Estadística.....	125			
7 Id de Natural y derecho Público Eclesiástico.....	125			
	875	904 16	10500	10850
<i>Facultad de Ciencias Médicas</i>				
Item 3				
1 Catredrático de Anatomia descriptiva y Topográfica.....	125			
2 Id de Histologia general especial y Patologia.....	125.			
3 Id de Fisiologia.....	125			
4 Id de Patolojia general é Higiene .....	125			
5 Id de materia Médica y Terapéutica .....	125			
6 Id de Patalojia interna y Clínica médica.....	125			
8 Id de id externa, clínica quirúrgica y Medicina operatoria....	125			
Al frente.....			1179760	1238085 57

	AL MES		AL AÑO	
	Pesos fuertes	Pesos	Pesos fuertes	Pesos
Del frente.....			1179760	1238085 57
8 Catedrático de Anatomía Patológica teórico-práctica.....	125			
9 id de Obstetricia.....	125			
10 Disector modelador.....	80			
11 Secretario de la Facultad.....	40			
12 Cuatro practicantes internos del Hospital á \$ 25.....	100			
13 Un Boticario del Hospital clínico.....	60			
14 Portero.....	20			
15 Gastos de Secretaria.....	15			
<i>Facultad de Ciencias Físico-Matemáticas y Escuela de Ingeniería</i>	1440	1488	17280	17856
<b>Item 4</b>				
1 Catedrático de Zoología.....	200			
2 Id de Botánica.....	200			
3 Id de Mineralojía.....	200			
4 Id de Química.....	200			
5 Id de Física.....	200			
6 Id de Matemáticas teóricas..	200			
7 Id de Topografía.....	200			
8 Id de Arquitectura, Jeometría descriptiva y Dibujo arquitectónico.....	200			
9 Id de Mecánica técnica, construcciones é Hidráulica.....	200			
10 Secretario.....	50			
11 Ayudante de Química.....	50			
12 Id de Física.....	25			
13 Preparador y conservador del Museo Zoológico.....	60			
14 Seis ordenanzas á 20 \$f. uno	120			
15 Gastos de Secretaria.....	15			
<i>Facultad de Humanidades y Filosofía</i>	2120	2190 66	25440	26288 92
<b>Item 5</b>				
1 Catedrático de Gramática y Literatura Castellana.....	100			
2 Id de Latin y Literatura Latina	100			
A la vuelta.....			1282480	1282230 49

	AL MES		AL AÑO	
	Pesos fuertes	Pesos	Pesos fuertes	Pesos
De la vuelta.....			1222480	1282230 49
3 Catedrático de Griego y Literatura Griega.....	100			
4 Id de Francés y Literatura Francesa.....	100			
5 Id de Inglés y Literatura Inglesa.....	100			
6 Id de Filosofía.....	100			
7 Id de Historia (1º, 2º y 3º año)	100			
8 Id de id (4º, 5º y 6º año) ...	100			
9 Id de Geografía.....	400			
10 Secretario de la Facultad y Colegio .....	100			
	40			
<i>Academia de Ciencias en Córdoba</i>	940	971 33	11280	11656
Item 6				
1 Presidente .....	50			
2 Secretario redactor del Boletín	100			
3 Gastos de Secretaria y franqueo de correspondencia..	20			
<i>Observatorio Astronómico</i>	170	175 66	2040	2108
Item 7				
1 Director.....	360			
2 Ayudante 1º.....	200			
3 Id 2º.....	170			
4 Dos Astrónomos auxiliares á 150	300			
5 Astrónomo Fotógrafo y Computador.....	150			
6 Sobre sueldo para dos ayudantes á 20 uno.....	40			
7 Para 4 jóvenes Argentinos que como agregados se dediquen al estudio de astronomia.....	120			
8 Para gastos de Oficina.....	50			
9 Portero.....	20			
10 Peon.....	15			
<i>Oficina Meteorológica</i>	1425	1472 50	17100	17670
Item 8				
1 Secretario.....	140			
Al frente.....			1252900	1313664 49

	A L M E S		A L A Ñ O	
	Pesos fuertes	Pesos	Pesos fuertes	Pesos
Del frente.....			1252900	1313664 49
2 Para proveer de instrumentos à las personas que se encargan de hacer observaciones.....	30			
3 Agente de la Oficina meteorológica en Buenos Aires.....	30			
4 Gastos de Oficina .....	20			
	220	227 33	2640	2728
<i>Escuela de Ingeniería en San Juan</i>				
item 9				
1 Director y catedrático. . . . .	170			
2 Seis profesores à \$f. 125.....	750			
3 22 Becas para alumnos de otras Provincias à \$f. 25.....	300			
4 Para el fomento del gabinete de Física y laboratorio de Química . . . . .	300			
5 Para completar el gabinete topográfico . . . . .	80			
6 Adquisicion de libros.....	30			
7 Servicio interno.....	50			
8 Alquiler de casa. . . . .	20			
9 Portero.....	15			
	1615	1668 83	19380	20026
Total del inciso.....	9480	9795 97		
INCISO 13				
<i>Provision, conservacion y fomento de los establecimientos de Instruccion Superior</i>				
item 1				
1 Fomento de la Biblioteca y de los gabinetes de Química, Física, Historia Natural y aulas de Matemáticas en la Universidad de Buenos Aires.....	200			
2 Fomento de la Biblioteca de los museos de Zoología, Botánica				
A la vuelta.....			1274920	1336418 49

	A L M E S		A L A Ñ O	
	Pesos fuertes	Pesos	Pesos fuertes	Pesos
De la vuelta.....			1274920	1336418 49
Mineralogia, gabinetes de Física, Matemáticas, laboratorio de Química y útiles de dibujo para la Escuela de Ingeniería en la Universidad de Córdoba,	530			
3 Servicio interno, adquisicion de instrumentos, fomento del Anfiteatro y museo Anatómico del gabinete de materia médica y ayudar á la construccion de salas del hospital en la Facultad de Medicina de la misma Universidad.....	1000			
4 Para publicaciones de la Facultad de Ciencias Físico-Matemáticas de la Academia de Ciencias, Observatorio Astronómico y oficina meteorológica en Córdoba.....	680			
5 A la Academia de Ciencias para exploraciones.....	250			
6 Para computaciones y cálculos en el Observatorio Astronómico y oficina Meteorológica...	600			
7 Para adquisicion de instrumentos y libros, entretenimiento del aparato destinado á la provision de agua y refacciones del Observatorio Astronómico .....	280			
8 Para construcciones y reparaciones de la Universidad, Academia de Ciencias y Escuela de Ingeniería en Córdoba....	900			
9 Para preparar la instalacion de un Museo Nacional.....	1000			
Total del inciso.....	5440	5621 33	65280	67456
INCISO 14				
<i>Consejo Nacional de Educacion</i>				
Item 1				
1 Superintendente .....	400			
Al frente.....			1340200	1403874 49



	AL MES		AL AÑO	
	Pesos fuertes	Pesos	Pesos fuertes	Pesos
Del frente.....			1340200	1403874 49
2 Ocho Consejeros inspectores á \$f. 200 uno.....	1600			
3 Un Secretario.....	200			
4 Tesorero.....	120			
5 Un Encargado de la Estadística	120			
6 Un Oficial 1º.....	120			
7 Un Contador.....	150			
8 Un auxiliar.....	80			
9 Un Bibliotecario.....	90			
10 Dos Escribientes á \$f. 50 uno.....	100			
11 Un Mayordomo.....	30			
12 Dos Porteros para el Consejo y Biblioteca á 25 \$f.....	50			
13 Alquiler de casa.....	140			
14 Gastos de Secretaria y alumbrado.....	20			
<b>Item 2</b>	<b>3220</b>	<b>3327 33</b>	<b>38640</b>	<b>39927 96</b>
1 Adquisicion de libros y documentos relativos á la historia del pais.....	80			
2 Para canje de publicaciones, embalajes y fletes, etc.....	50			
3 Para encuadernaciones è impresiones.....	100			
	230	237 67	2760	2852 04
<b>Total del inciso.....</b>	<b>3450</b>	<b>3565</b>		
<b>INCISO 15</b>				
COLEGIOS NACIONALES				
<i>Colegio de Buenos Aires</i>				
<b>Item 1</b>				
1 Rector y Director de estudios.	200			
2 Vice-Rector.....	100			
3 Sueldo de Profesores.....	2400			
4 Ayudante de la Cátedra de Química.....	40			
5 Id id id Física.....	40			
6 Cuatro celadores á pf. 30.....	120			
A la vuelta.....			1384600	1446651 49

	AL MES		AL AÑO	
	Pesos fuertes	Pesos	Pesos fuertes	Pesos
De la vuelta .....			1381600	1446654 49
7 Conservacion del Jardin Botánico, servicio interno y de las clases nocturnas.....	200			
8 Portero.....	20			
	3120	3224	37440	38688
<i>Colejio de Córdoba</i>				
<b>Item 2</b>				
1 Rector y Director de estudios..	135			
2 Vice-Rector .....	75			
3 Para sueldo de Profesores.....	1600			
4 Dos celadores á pf. 20.....	40			
5 Para seis becas segun la fundacion á pf. 15 una.....	90			
6 Servicio interno y otros gastos	60			
7 Para la funcion de la patrona y honras del fundador.....	23			
8 Portero .....	20			
	2043	2141 10	24516	25333 20
<i>Colejio del Rosario</i>				
<b>Item 3</b>				
1 Rector y Director de estudios..	135			
2 Vice-Rector.....	75			
3 Para sueldos de Profesores ...	1655			
4 Ayudante de Física y Química.	30			
5 Celador.....	20			
6 Para servicio interno.....	60			
7 Id servicio de la Escuela Nocturna.....	20			
8 Portero.....	20			
	2015	2082 16	24180	24986
<i>Colejio de Tucuman</i>				
<b>Item 4</b>				
1 Rector y Director de estudios..	135			
2 Vice-Rector .....	75			
3 Para sueldos de Profesores....	1400			
4 Ayudante de Física y Química..	30			
Al frente.....			1467736	1535661 69

	AL MES		AL AÑO	
	Pesos fuertes	Pesos	Pesos fuertes	Pesos
Del frente.....			1467736	1535661 69
5 Celador.....	20			
6 Servicio interno.....	50			
7 Para servicio de la Escuela Nocturna.....	20			
8 Portero.....	20			
	1750	1808 33	21000	21700
<i>Colegio del Uruguay</i>				
<b>Item 5</b>				
1 Rector y Director de estudios..	135			
2 Vice-Rector . . . . .	75			
3 Para sueldo de Profesores....	1500			
4 Bibliotecario . . . . .	25			
5 Dos celadores á 20 pf. cada uno	40			
6 Ayudante de Física y Química	30			
7 Servicio interno.....	50			
8 Portero.....	20			
	1875	1937 50	22500	23250
<i>Colegio de Corrientes</i>				
<b>Item 6</b>				
1 Rector y Director de estudios	125			
2 Vice-Rector.....	75			
3 Para sueldo de profesores....	1500			
4 Celador.....	20			
5 Ayudante de Física y Química.	30			
6 Para servicio interno.....	50			
7 Id id de la Escuela Nocturna..	20			
8 Portero.....	20			
	1850	1911 66	22200	22940
<i>Colegio de Salta</i>				
<b>Item 7</b>				
1 Rector y Director de estudios.	135			
2 Vice Rector.....	75			
3 Sueldo de Profesores.....	1400			
4 Celador.. . . . .	20			
5 Ayudante de Física y Química.	30			
6 Servicio interno.....	50			
7 Para el servicio de la Escuela Nocturna.....	20			
8 Portero.....	20			
	1750	1808 33	21000	21700
A la vuelta.....			1554436	1625251 69



	AL MES		AL AÑO	
	Pesos fuertes	Pesos	Pesos fuertes	Pesos
Del frente.....			1620796	1693823 69
2 Vice-Rector Inspector.....	75			
3 Para sueldos de profesores....	1350			
4 Celador.....	20			
5 Para servicio interno.....	30			
6 Id servicio de la Escuela Nocturna.....	20			
7 Ayudante de Física y Química	30			
8 Portero.....	20			
	1680	1736	20160	20832
<i>Colegio de Catamarca</i>				
Item 12				
1 Rector y Director de estudios	135			
2 Vice Rector ....	75			
3 Para sueldo de profesores...	1350			
4 Para un profesor de Dosimasia	100			
5 Celador .....	20			
6 Para servicio interno.....	50			
7 Ayudante de Física y Química	30			
8 Para servicio de la Escuela Nocturna ...	20			
9 Portero .....	20			
	1800	1860	21600	22320
<i>Colegio de Jujuy</i>				
Item 13				
1 Rector y Director de estudios	135			
2 Vice Rector.....	75			
3 Para sueldo de profesores...	1350			
4 Celador ..	20			
5 Para servicio interno.....	30			
6 Para servicio de la Escuela Nocturna .....	20			
7 Ayudante de Física y Química	30			
8 Portero .....	20			
	1680	1736	20160	20832
<i>Colegio de Santiago del Estero</i>				
Item 14				
1 Rector y Director de estudios	135			
			1684716	1757807 69
A la vuelta. ....				

	A L M E S		A L A Ñ O	
	Pesos fuertes	Pesos	Pesos fuertes	Pesos
De la vuelta....			1684716	1757807 69
2 Vice-Rector.....	75			
3 Para sueldo de Profesores...	1350			
4 Celador.....	20			
5 Para servicio interno ...	30			
6 Id id de la Escuela Nocturna	20			
7 Ayudante de Física y Química	30			
8 Portero.....	20			
	<u>1680</u>	<u>1736</u>	20160	20832
Total del inciso.....	<u>26773</u>	<u>27665 40</u>		
INCISO 16				
ESCUELAS NORMALES				
<i>Escuela Normal de Maestros de la Capital</i>				
Item 1				
1 Director profesor de pedagogia	200			
2 Vice-Director profesor.....	160			
3 Secretario bibliotecario.....	50			
4 Sueldo de profesores.....	1200			
5 50 becas esternas á 30 .....	1500			
6 Celador. . . . .	20			
7 Servicio interno.....	100			
8 Alquiler de casa.....	60			
9 Portero....	20			
	<u>3610</u>	<u>3730 33</u>	43320	44764
<i>Escuela Normal de Profesores en el Paraná</i>				
Item 2				
1 Director .....	240			
2 Vice-Director.....	100			
3 Secretario Bibliotecario.....	40			
4 Para sueldo de Profesores.....	1040			
5 Una profesora.....	120			
6 Sesenta becas á \$f. 30 una. ....	1800			
7 Para construccion del edificio.	1666 66 <sup>2</sup> / <sub>3</sub>			
8 Celador.....	20			
Al frente.....			1748196	1823403 69

	A L M E S		A L A Ñ O	
	Pesos fuertes	Pesos	Pesos fuertes	Pesos
Del frente.....			1748196	1823403 69
9 Servicio interno.....	100			
10 Portero.....	20			
	5146 66 <sup>2</sup> / <sub>3</sub>	5318 22	61760	63818 70
<i>Escuela Normal de Maestros de Instruccion Primaria en Tucuman</i>				
<b>Item 3</b>				
1 Director .....	200			
2 Vice-Director .....	80			
3 Secretario.....	30			
4 Para sueldos de profesores....	700			
5 Para cuarenta becas á 25 \$ una	1000			
6 Celador.....	20			
7 Servicio interno.....	80			
3 Portero .....	20			
	2130	2201	25560	26412
<i>Escuela Normal de Maestros de Instruccion Primaria de Mendoza</i>				
<b>Item 4</b>				
1 Director .....	140			
2 Vice-Director, profesor.....	80			
3 Para profesores .....	600			
4 Catorce becas á \$ 15 una.....	210			
5 <sup>2</sup> Servicio interno .....	30			
6 Portero .....	20			
	1080	1116	12960	13392
<i>Escuela Normal de Maestros de Instruccion Primaria de Catamarca</i>				
<b>Item 5</b>				
1 Director .....	140			
2 Vice-Director, profesor. ....	80			
3 Sueldos para profesores.....	480			
4 Catorce becas á 15 .....	210			
5 Portero.....	20			
6 Servicio interno. ....	30			
	960	992	11520	11904
		A la vuelta ....	185996	1938930 39

	AL MES		AL AÑO	
	Pesos fuertes	Pesos	Pesos fuertes	Pesos
De la vuelta....			1859996	1938930 39
<i>Escuela Normal de Maestras de la Capital</i>				
<b>Item 6</b>				
1 Directora, profesora.....	180			
2 Vice-Directora, profesora.....	110			
3 Secretario, id .....	130			
4 Sueldo de profesoras .....	1140			
5 Dos celadoras á 30. ....	60			
6 10.) becas á 25... ..	2500			
7 Servicio interno.....	100			
	4220	4360 66	50640	52328
<i>Escuela Normal de Maestras de Instruccion Primaria en el Rosario</i>				
<b>Item 7</b>				
1 Directora, segun contrato.....	130			
2 Vice-Directora .. . . . .	90			
3 Para profesoras.....	600			
4 Ayudanta..... . . . .	40			
5 Catorce becas á 15.... . . . .	210			
6 Servicio interno.....	30			
7 Portero.....	20			
	1120	1157 33	13440	13888
<i>Escuela Normal de Maestras de Instruccion Primaria en Tucuman</i>				
<b>Item 8</b>				
1 Directora .....	120			
2 Para profesoras .. . . . .	500			
3 Id dos ayudantes á \$ 30 uno..	60			
4 Id 14 becas á \$ 15 una.....	210			
5 Servicio interno..... . . . .	40			
6 Portero .....	20			
	950	981 66	11400	11780
<i>Escuela Normal de Maestras de Instruccion Primaria en el Uruguay</i>				
<b>Item 9</b>				
1 Directora .. . . . .	120			
Al frente.....			1935476	2016926 39



	A L M E S		A L A Ñ O	
	Pesos fuertes	Pesos	Pesos fuertes	Pesos
Del frente.....			1935476	2016926 39
2 Vice-Directora profesora.....	90			
3 Sueldo de profesoras.....	600			
4 Dos ayudantas, id á \$ 30 una..	60			
5 Para 14 becas á id id 15 id.....	210			
6 Para servicio interno.....	50			
7 Portero .....	20			
	1150	1188 33	13800	14260
<i>Escuela Normal de Maestras en San Juan</i>				
Item 10				
1 Directora.....	120			
2 Para profesoras.....	600			
3 Dos ayudantas á \$ 30.....	60			
4 14 becas á \$f. 15.....	210			
5 Servicio interno.....	40			
6 Portero.....	20			
	1050	1085	12600	13020
<i>Escuela Normal de Maestras de Instruccion Primaria en Mendoza</i>				
Item 11				
1 Directora, segun contrato.....	130			
2 Vice-Directora profesora.....	90			
3 Para profesoras.....	500			
4 Dos ayudantas id á \$f. 30 una..	60			
5 Catorce becas id id 15 id.....	210			
6 Servicio interno.....	40			
7 Para conservacion y reparacion del edificio .....	50			
8 Portero.....	20			
	1100	1136 66	13200	13640
<i>Escuela Normal de Maestras de Instruccion Primaria de Catamarca</i>				
Item 12				
1 Directora, segun contrato.....	130			
2 Vice-Directora, profesora.....	90			
3 Para profesoras.....	640			
4 Profesor de dibujo .....	70			
A la vuelta.....			1975076	2057846 39



	A L M E S		A L A Ñ O	
	Pesos fuertes	Pesos	Pesos fuertes	Pesos
Del frente.....			2028276	2111786 39
<i>Instituto de Sordo-Mudos en la Capital</i>				
Item 16				
1 Director .....	72			
2 Alquiler de casa .....	80			
	152	157 07	1824	1884 80
Total del inciso.....	27018 66 <sup>2</sup> / <sub>3</sub>	27919 24		
 INCISO 17				
<i>Provision, conservacion y fomento de los Establecimientos de Educacion Secundarios.</i>				
1 Para conservacion de Gabinete de Física, Laboratorio de Química, y Museo de Historia Natural de los Colegios Nacionales	610			
	610	630 33	7320	7564
Item 2				
4 Para útiles y libros, fomento de los gabinetes y laboratorios de Física y Química en las escuelas Normales de varones....	460			
	460	475 33	5520	5704
Item 3				
1 Para el ensanche de la Escuela Normal de Varones de Tucuman por una sola vez \$f. 20000.....	1666 66 <sup>2</sup> / <sub>3</sub>			
	1666 66 <sup>2</sup> / <sub>3</sub>	1722 22	20000	20666 70
Item 4				
1 Para libros y útiles en las Escuelas Normales de mujeres....	460			
	460	475 33	5520	5704
A la vuelta .....			2068460	2153309 89

	AL MES		AL AÑO	
	Pesos fuertes	Pesos	Pesos fuertes	Pesos
De la vuelta.....			2068460	2153309 89
<i>Enseñanza Complementaria</i>				
<b>Item 5</b>				
1 Para enseñanza complementaria y otros gastos extraordinarios en los Establecimientos Nacionales de Educacion .....	400			
	400	413 33	4800	4960
<b>Item 6</b>				
1 Para sobre sueldos de las Escuelas anexas y nocturnas.....	500			
	500	516 66	6000	6200
<b>Item 7</b>				
1 Para mobiliario, construcciones y refacciones en los edificios nacionales de educacion.....	1200			
	1200	1240	14400	14880
<b>Item 8</b>				
1 Para subvencionar al Instituto Geográfico Argentino .....	50			
	50	51 66	600	620
<b>Item 9</b>				
1 Para subvencionar al Círculo Médico Argentino.....	200			
	200	206 66	2400	2480
<i>Refacciones y Mobiliarios etc.</i>				
<b>Item 10</b>				
1 Para fomento de Bibliotecas, refacciones y mobiliario en las Escuelas Normales... . . . .	400			
	400	413 33	4800	4960
Al frente.....			2101460	2187409 89

	AL MES		AL AÑO	
	Pesos fuertes	Pesos	Pesos fuertes	Pesos
Del frente.....			2101460	2187409 89
<b>Item 11</b>				
1 Para dar cumplimiento á la ley de 28 de Agosto de 1875.....	1000			
	1000	1033 33	12000	12400
<b>Item 12</b>				
1 Para dar cumplimiento á la ley de 13 Octubre de 1875.....	1000			
	1000	1033 33	12000	12400
Total del inciso.....	7946 66 <sup>2</sup> / <sub>3</sub>	8211 51		
<b>INCISO 18</b>				
<i>Educacion Comun</i>				
<b>Item 1</b>				
1 Para Fomento de la Educacion Comun .....	20000			
	20000	20666 70	240000	248000 40
<b>Item 2</b>				
1 Para atender á los gastos de las Escuelas de la Capital (equivalente al 40 p <sup>o</sup> de la Contribucion Directa \$ 360000)	30000			
	30000	31000 06	360000	372000 72
<b>Item 3</b>				
1 Para fomento de Bibliotecas Populares.....	300			
	300	310	3600	3720
Total del inciso.....	50300	51976 76		
	A la vuelta... ..		2729060	2835931 01

	AL MES		AL AÑO	
	Pesos fuertes	Pesos	Pesos fuertes	Pesos
De la vuelta.....			2729060	2835931 01
INCISO 19				
ESCUELAS MIXTAS NACIONALES				
<i>Colonia Reconquista</i>				
Item 1				
1 Profesor.....	60			
2 Preceptora.....	40			
3 Compra de libros.....	25			
	125	129 16	1500	1550
<i>Colonia Chubut</i>				
Item 2				
1 Profesor.....	60			
2 Preceptora.....	40			
3 Ayudante.....	30			
4 Alquiler de casa.....	20			
5 Para libros y útiles.....	25			
	175	180 83	2100	2170
<i>Fuerte «General Mitre», al Norte del rio Negro</i>				
Item 3				
1 Profesor.....	60			
2 Preceptora.....	40			
3 Alquiler de casa.....	20			
4 Para libros y útiles.....	25			
	145	149 83	1740	1798
<i>Mercedes ó Viedma (Patagonia)</i>				
Item 4				
1 Profesor.....	60			
2 Preceptora.....	40			
3 Libros y útiles.....	25			
4 Para alquiler de casa.....	20			
	145	149 83	1740	1798
Al frente.....			2736140	2843247 01

	A L M E S		A L A Ñ O	
	Pesos fuertes	Pesos	Pesos fuertes	Pesos
Del frente.....			2736140	2843247 01
<i>San Javier (Patagonia)</i>				
Item 5				
1 Profesor .....	60			
2 Preceptora.....	40			
3 Libros y útiles .....	25			
4 Refaccion de la casa ocupada	10			
	135	139 50	1620	1674
<i>Colonia «General Alvear» en el Diamante</i>				
Item 6				
1 Profesor.....	60			
2 Preceptora .....	40			
3 Ayudante.. .....	30			
4 Libros y útiles.....	25			
5 Para alquiler de casa.....	20			
	175	180 83	2100	2170
<i>Colonia «Caroya» en Córdoba</i>				
Item 7				
1 Profesor .. . . . .	60			
2 Preceptora.....	40			
3 Libros y útiles.....	25			
4 Para alquiler de casa.....	20			
	145	149 83	1740	1798
<i>Villa Formosa</i>				
Item 8				
1 Profesora.....	60			
2 Preceptora de la Escuela Mixta	40			
3 Id id id Infantil.....	40			
4 Para gastos eventuales.....	25			
	165	170 50	1980	2046
<i>Colonia Resistencia</i>				
Item 9				
1 Profesora .....	60			
A la vuelta.....			2743580	2850935 01

	A L M E S		A L A Ñ O	
	Pesos fuertes	Pesos	Pesos fuertes	Pesos
De la vuelta.....			2743580	2870935 01
2 Preceptora.....	40			
3 Para gastos eventuales.....	25			
	125	129 16	1500	1550
<i>Frontera del Neuquen</i>				
Item 10				
1 Profesor.....	60			
2 Gastos.....	25			
	85	87 83	1020	1054
<i>Colonia General Conesa</i>				
Item 11				
1 Profesor.....	60			
2 Preceptora.....	40			
3 Gastos.....	25			
	125	129 16	1500	1550
<i>Isla Martin Garcia</i>				
Item 12				
1 Profesor.....	60			
2 Gastos.....	25			
	85	87 83	1020	1054
Total del inciso.....	1630	1684 29		
INCISO 20				
EVENTUALES DE INSTRUCCION PÚBLICA				
Item 1				
1 Para gastos eventuales en el Departamento de Instruccion Pública.....	600			
	600	640	7200	7440
Al frente.....			2755820	2863583 01



	A L M E S		A L A Ñ O	
	Pesos fuertes	Pesos	Pesos fuertes	Pesos
Del frente . . . . .			2755820	2863583
<b>Item 2</b>				
2 Para subvencion á la Escuela de Pintura y Academia de Bellas Artes. . . . .	120			
	120	124	1440	1488
<b>Item 3</b>				
1 Para dar cumplimiento á la ley de 29 de Setiembre de 1875. . . . .	167			
	167	172 50	2004	2070
Total del inciso. . . . .	887	916 56		
	TOTAL DEL ANEXO..		2759264	2867141

	S A L D O S	
	Pesos fuertes	Pesos
<b>L E Y E S E S P E C I A L E S</b>		
<i>Ley 24 de Agosto de 1881</i>		
Abriendo crédito para gastos en la Academia de Ciencias y Universidad de Córdoba.....	17051 76	17620 15
<i>Ley 31 de Agosto de 1881</i>		
Abriendo crédito para refaccion en la Escuela Normal de varones en Mendoza.....	4795 91	4955 77
<i>Ley 2 de Octubre de 1880</i>		
Asignando subvencion de \$f. 70 mensuales al «Círculo Médico Argentino.....	840	868
<i>Ley 4 de Octubre de 1881</i>		
Autorizando el P. E. á concurrir á la publicacion de la Revolucion Argentina, por V. F. Lopez .....	10000	10333 35
<i>Ley 18 de Octubre de 1881</i>		
Abriendo crédito para los siguientes :		
Adquisicion de 2 terrenos á los fondos de la Escuela Normal del Paraná .....	11000	11366 68
Refaccion en el Colegio Nacional y Escuela Graduada en San Luis.....	12000	12400 02
<i>Ley 3 de Noviembre de 1881</i>		
Acordando crédito para varios gastos en los Departamentos de Justicia y del Culto.....	136627 40	141181 91
<i>Ley 8 de Noviembre de 1881</i>		
Abriendo crédito para reconstruccion del Colegio Nacional de Catamarca.....	16000	16533 36
<i>Ley 9 de Noviembre de 1881</i>		
Abriendo crédito para gastos de la refaccion de la Universidad de la Capital.....	2000	2066 67
Total.....	210315 07	217325 91

# DEPARTAMENTO

DE

## JUSTICIA, CULTO E INSTRUCCION PUBLICA

RESUMEN		AL AÑO	
		Pesos fuertes	Pesos
INCISO	1º Ministerio.....	32400	33480
»	2º Justicia... ..	555876	574405 20
»	3º Honorarios.....	4800	4960
»	4º Cárcel Penitenciaria.....	146832	151726 40
»	5º Cárcel Correccional.....	20680	21369 30
»	6º Pensiones y Retiros.....	20680	21369 30
»	7º Eventuales de Justicia.....	10440	10788
»	8º Culto.....	170900	176596 60
»	9º Misiones y Subvenciones.....	66400	68613 32
»	10 Eventuales del Culto.....	3600	3720
»	11 Universidad de la Capital.....	128916	133213 20
»	12 Universidad de Córdoba — Academia de Ciencias —Observatorio Astronómico, etc., etc.....	113760	117552
»	13 Provision, conservacion y fomento de los Esta- blecimientos de Instruccion Superior.....	65280	67456
»	14 Comision Nacional de Educacion.....	41400	42780
»	15 Colegios Nacionales.....	321276	331985
»	16 Escuelas Normales de Maestros y Maestras.....	324224	335031 50
»	17 Provision, conservacion y fomento de los Esta- blecimientos de Educacion Secundaria.....	95360	98538 70
»	18 Educacion Comun.....	603600	623721 12
»	19 Escuelas Mixtas Nacionales.....	19560	20212
»	20 Eventuales de Instruccion Publica.....	10644	10998 80
Totales Generales.....		2756264	2848140 50

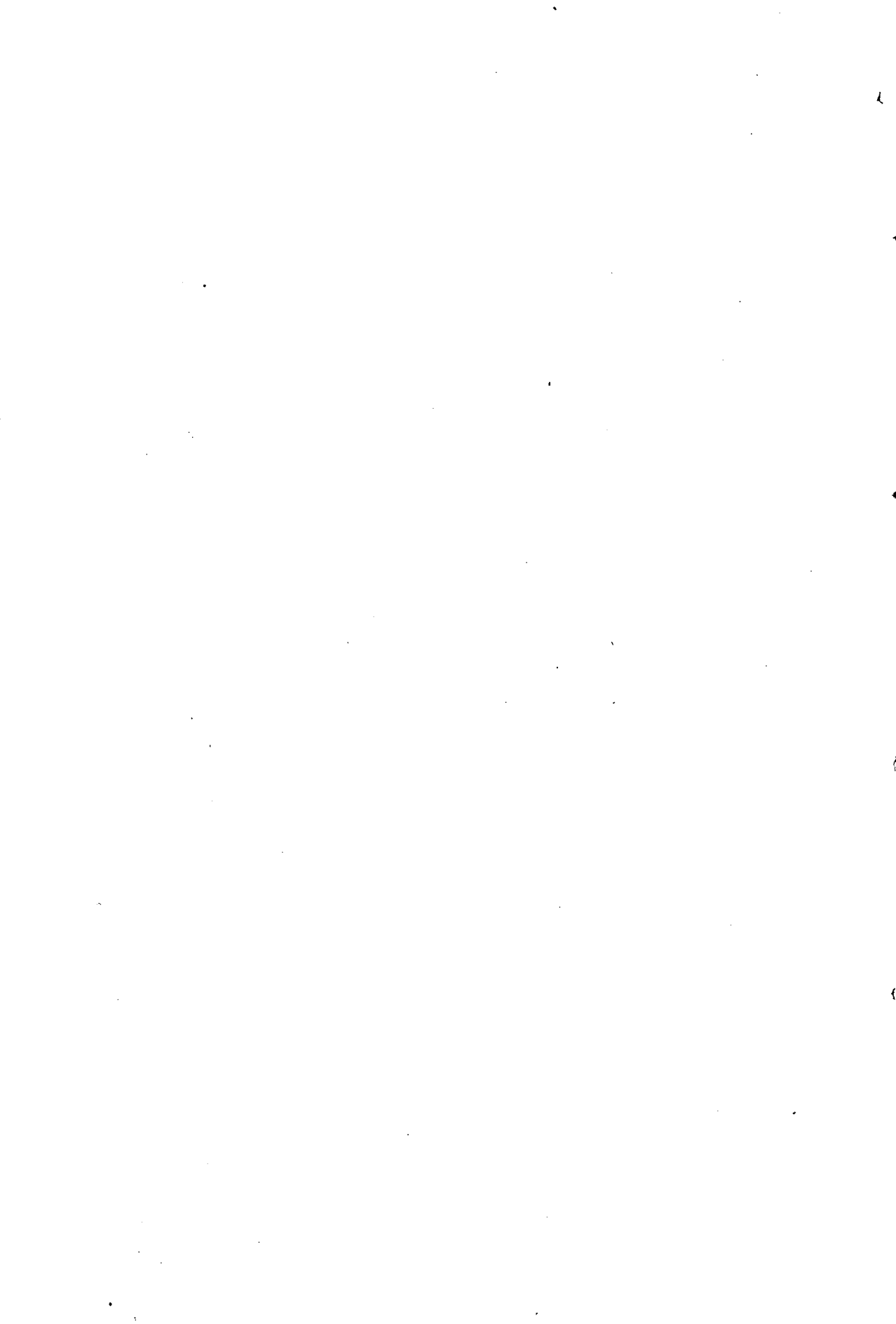

# Anexo E

---

DEPARTAMENTO DE GUERRA

---

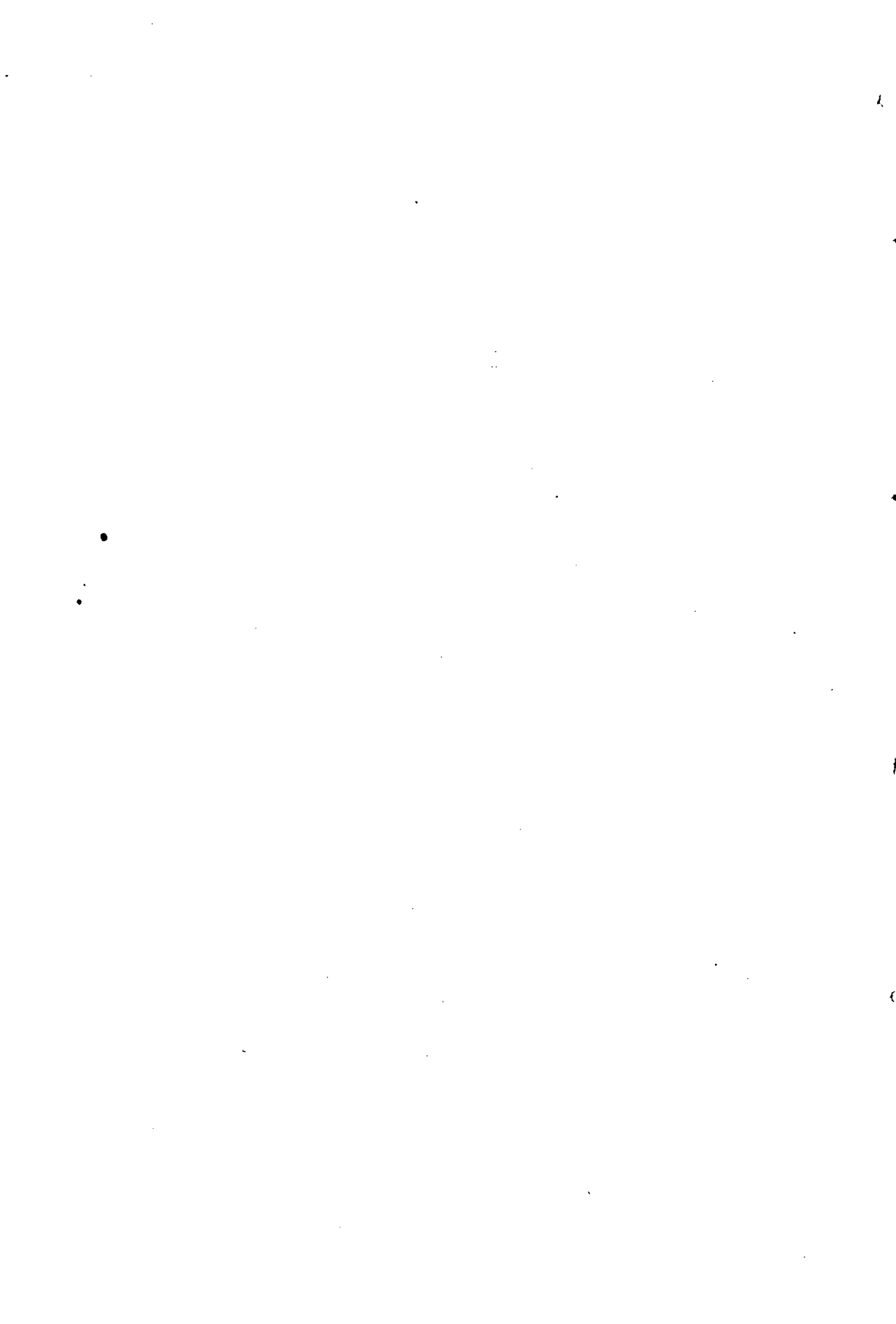

# Anexo E

## DEPARTAMENTO DE GUERRA

	AL MES		AL AÑO	
	Pesos fuertes	Pesos	Pesos fuertes	Pesos
INCISO 1°				
<b>Ministerio</b>				
1 Sr. Ministro Secretario de Es-				
tado .....	750			
2 Sub-Secretario .....	300			
3 Auditor de Guerra y Marina,				
Coronel Honorario.....	200			
4 Oficial Mayor. ....	170			
5 Id. 1°.....	120			
6 Id. 2° .....	70			
7 Archivero .....	60			
8 Tres escribientes 1 <sup>os</sup> à \$f. 60				
uno .....	180			
9 Tres id. 2 <sup>os</sup> id 50 id.....	150			
10 Teniente Coronel.....	150			
11 Dos Sarjentos Mayores id. 100				
id .....	200			
12 Tres Capitanes id 70 id. ....	210			
13 Dos Tenientes id. 60 id.....	120			
14 Dos porteros id. 30 id.....	60			
15 Forrage para dos caballos id.				
20 id .....	40			
16 Gastos de oficina.....	50			
17 Id. de etiqueta ..	100			
18 Sobre sueldo para 3 edecanes				
del Sr. Ministro à \$f. 40 cada				
uno .....	120			
	3050	3156 66	36600	37820
	A la vuelta.....		36600	37820

	A L M E S		A L A Ñ O	
	Pesos fuertes	Pesos	Pesos fuertes	Pesos
De la vuelta .....			36600	37820
<i>Oficina de contabilidad</i>				
<b>Item 2</b>				
1 Contador, tenedor de libros...	150			
2 Auxiliar de id.....	70			
	220	227 33	2640	2728
<i>Ingenieros Militares</i>				
<b>Item 3</b>				
1 Tres Ingenieros á \$f. 150 uno..	450			
2 Tres ayudantes id. 60 id.....	180			
3 Gastos de oficina.....	25			
	655	676 83	7860	8122
Total del inciso....	3925	4055 82		
 INCISO 2º				
COMANDANCIA GENERAL DE ARMAS				
<b>Item 1</b>				
1 Inspector y Comandante Gene- ral .....	400			
2 Ayudante General, Coronel ...	200			
3 Cuatro Tenientes Coroneles á \$f. 150 uno.....	600			
4 Cuatro Sarjentos Mayores id.. 100 id .....	400			
5 Ocho Capitanes id. 70 id.....	560			
6 Cuatro Tenientes 1ºs id 60 id...	240			
7 Tres id. 2ºs id. 50 id.....	150			
8 Cuatro Alfereces id. 40 id.....	160			
9 Portero.....	30			
 <i>Detall</i>				
10 Coronel .....	200			
11 Sarjento Mayor.....	100			
12 Tres Capitanes id. 70 id.....	210			
13 Teniente 1º.....	60			
14 Portero.....	30			
Al frente.....			46100	48670



	AL MES		AL AÑO	
	Pesos fuertes	Pesos	Pesos fuertes	Pesos
Del frente.....			46100	48670
<i>Fiscalia Militar</i>				
15 Fiscal Militar permanente, Teniente Coronel.....	150			
16 Ayudante, Secretario.....	65			
<i>Gastos</i>				
17 De escritorio para la Inspeccion	25			
18 Id. id. Fiscalia .....	5			
19 Forraje para cuatro caballos á \$f. 20 uno.....	80			
	3665	3787 16	43980	45446
INSPECCION DE ARMAS				
<i>Artilleria</i>				
<i>Item 2</i>				
1 Un Inspector General.....	300			
2 Dos Sargentos Mayores á \$f. 100 uno.....	200			
3 Dos Capitanes id. 70 id.....	140			
4 Dos Tenientes id. 60 id.....	120			
<i>Infanteria</i>				
5 Un Inspector General.....	300			
6 Dos Sargentos Mayores id. 100 id.....	200			
7 Dos Capitanes id. 70 id.....	140			
8 Dos Tenientes id. 60 id.....	120			
<i>Caballeria</i>				
9 Inspector General.....	300			
10 Dos Sargentos Mayores id. 100 id.....	200			
11 Dos Capitanes id 70 id.....	140			
12 Dos Tenientes id. 60 id.....	120			
<i>Ayuda de costas</i>				
13 Para seis jefes id. 16 id.....	96			
A la vuelta.....			90080	94116

	AL MES		AL AÑO	
	Pesos fuertes	Pesos	Pesos fuertes	Pesos
De la vuelta.....			90080	94116
14 Para doce oficiales id. 12 id...	144			
	2520	2604	30240	31248
Total del inciso.....	6185	6391 16		
INCISO 3				
PLANAS MAYORES Y GUERREROS DE LA INDEPENDENCIA				
<i>Plana Mayor disponible</i>				
Item 1				
1 Brigadier General.. . . . .	350			
2 Seis Coroneles Mayores 300 id. uno . . . . .	1800			
3 Cinco Coroneles id. 150 id. . . . .	750			
4 Vicario, Teniente Coronel honorario. . . . .	125			
5 Siete Coroneles id. 100 id. . . . .	700			
6 Treinta y tres Tenientes Coroneles id. 75 id. . . . .	2475			
7 Veinte y tres Sargentos Mayores id. 50 id. . . . .	1150			
8 Veinte y seis Capitanes id. 35 id. . . . .	910			
9 Ayudante Mayor . . . . .	32			
10 Cinco Tenientes 1 <sup>os</sup> id. 30 id. . . . .	150			
11 Tres id. 2 <sup>os</sup> id. 25 id. . . . .	75			
12 Cuatro Sub-tenientes id. 20 id. . . . .	80			
13 Porta. . . . .	20			
	8617	8904 23	103404	106850 80
<i>Plana Mayor inactiva</i>				
Item 2				
1 Coronel . . . . .	50			
2 Cuatro Sargentos Mayores á \$ 25 uno. . . . .	100			
3 Nueve Capitanes id. 17 id. . . . .	153			
4 Teniente 1 <sup>o</sup> . . . . .	15			
5 Dos id. 2 <sup>os</sup> id. 12 id. . . . .	24			
6 Sub-teniente . . . . .	10			
	352	373 63	4224	4364 80
Al frente. . . . .			227948	236579 60

	A L M E S		A L A Ñ O	
	Pesos fuertes	Pesos	Pesos fuertes	Pesos
Del frente.....			227948	236579 60
Item 3				
<i>Plana Mayor de la 1ª Division del Ejército</i>				
1 Un General.....	300			
2 Un Teniente Coronel, Jefe del Detall .....	150			
3 Dos Sargentos Mayores a \$f 100 uno .....	200			
4 Dos Capitanes id. id. 70 id.....	140			
5 Dos Tenientes 1 <sup>os</sup> id. id. 60 id..	120			
6 Dos id. 2 <sup>os</sup> id. id. 50 id.....	100			
7 Dos Sub-tenientes id. id. 40 id.	80			
<i>Ayuda de costas</i>				
8 Para un General.....	100			
9 Para 3 Jefes a \$f. 16 uno.....	48			
10 Para 8 Oficiales id. id. 12 id...	96			
11 Para gastos de oficina.....	10			
	1344	1388 80	16128	16665 60
<i>Guerreros de la Independencia</i>				
Item 4				
1 Dos Brigadieres-Generales a \$f 350 uno .....	700			
2 Coronel Mayor.....	300			
3 Dos Coroneles id 222 id.....	444			
4 Dos Tenientes Coroneles id 166 id.....	332			
5 Capitan .....	82			
6 Ayudante Mayor.....	77			
7 Dos Tenientes 1 <sup>os</sup> id 72 id.....	144			
8 Dos Alféreces id 52 id.....	104			
9 Cinco sargentos 1 <sup>os</sup> id 9.75 id..	48 75			
10 Dos id 2 <sup>os</sup> id 8.25 id .....	16 50			
11 Cabo 1 <sup>o</sup> .....	7 50			
12 Cabo 2 <sup>o</sup> .....	6 50			
13 Once soldados id 6 id.....	66			
	2328 25	2405 86	27939	28870 40
Total del inciso.....	12641 25	13062 62		
		A la vuelta.....	272015	282115 60

	A L M E S		A L A Ñ O	
	Pesos fuertes	Pesos	Pesos fuertes	Pesos
De la vuelta.....			272015	282115 60
INCISO 4				
COMANDANCIAS Y PLANAS MAYORES DE FRONTERAS				
<i>Comandancia</i>				
Línea del rio Negro y Neuquen				
Item 1				
1 Comandante en Jefe, General..	300			
2 Tres Jefes de Brigada, Corone- les á \$ 200.....	600			
Línea interior				
3 Jefe de la línea de Buenos Ai- res, General.....	300			
4 Id id Sud del Interior, General.	300			
Línea del Chaco				
5 Comandante en Jefe, Coronel.	200			
Frontera de Salta				
6 Jefe de la Frontera, Coronel.	200			
Frontera de Santiago				
7 Jefe de la Frontera, Coronel.	200			
Comisarias de fronteras				
8 Tres Comisarios, Tenientes Co- roneles id 150 id .....	450			
9 Tres Capitanes id 70 id.....	210			
10 Tres Ayudantes id 65 id....	195			
<i>Planas Mayores</i>	2955	3053 50	35460	36642
Item 2				
1 Nueve Tenientes Coroneles id 150 id .....	1350			
Al frente.....			307475	318757 60

	A L M E S		A L A Ñ O	
	Pesos fuertes	Pesos	Pesos fuertes	Pesos
Del frente.....			307475	318757 60
2 Nueve Sargentos Mayores á 100 \$f.....	900			
3 Nueve Capitanes id 70 id....	630			
4 Nueve Ayudantes Mayores id 65 id.....	585			
5 Nueve Tenientes 1 <sup>os</sup> á \$ 60 uno .....	540			
6 Nueve id 2 <sup>os</sup> id 50 id .....	450			
7 Catorce Alféreces id 40 id...	560			
8 Nueve trompas á 6. 50 id ...	58 50			
9 Siete herreros id 35 id.....	245			
10 Siete carpinteros id 35 id...	245			
11 Doce oficiales talabarteros id 35 id.....	420			
12 Cuatro capellanes id 45 id...	180			
<i>Ayuda de costas y gastos</i>	6163 50	6368 95	73962	76427 40
<b>Item 3</b>				
1 Sobresueldo para el Jefe de la Línea Militar del rio Ne- gro y Neuquen, General...	100			
2 Id para dos Comandantes en Jefe de las líneas interiores de Buenos Aires y Sud del Interior, Generales á 100...	200			
3 Id para un Comandante en Jefe de la Línea del Chaco	100			
4 Id para seis Jefes de Brigada á \$ 50 uno.....	300			
5 Id veinte y un Jefes id 16 id	336			
6 Id id cincuenta y seis Oficia- les id 12 id.....	672			
7 Gastos de oficina para las 22 Comandancias á \$ 4 una...	88			
	1796	1855 86	21552	22270 40
Total del Inciso.....	10914 50	11278 31		
<b>INCISO 5</b>				
<b>EJÉRCITO</b>				
<i>Artillería</i>				
Regimiento 1 <sup>o</sup>				
<b>Item 1</b>				
1 Coronel; Jefe del Regimiento	200			
A la vuelta.....			402989	417455 40

	AL MES		AL AÑO	
	Pesos fuertes	Pesos	Pesos fuertes	Pesos
De la vuelta.....			402989	417455 40
2 Teniente Coronel, 2º Jefe y Jefe del Detall.....	150			
3 Cuatro Sargentos Mayores, Jefes de Escuadron á \$f. 100....	400			
4 Cuatro Ayudantes Mayores á 65	260			
5 Cuatro portas id 40 . . . . .	160			
6 Ocho Capitanes id 70.....	560			
7 Ocho Tenientes 1ºs id 60 . . .	480			
8 Ocho id 2ºs id 50 . . . . .	400			
9 Ocho alféreces id 40.....	320			
10 Director de banda . . . . .	70			
11 Sargento de Brigada.....	11 25			
12 Id de Corneta . . . . .	11 25			
13 Id de música.....	11 25			
14 Cuatro sargentos 2ºs id 9.75..	39			
15 Cabo 1ºs de corneta.....	8 25			
16 Cuatro cabos 1ºs de música id 8.25.....	33			
17 Ocho sargentos 1ºs de compañía id 11.25.....	90			
18 Treinta y dos id 2ºs de id id 9.75.....	312			
19 Treinta y dos cabos 1ºs de id id 8.25.....	264			
20 Treinta y dos id 2ºs de id id 7.50.....	240			
21 Quince músicos id 7.50. . . .	112 50			
22 Ocho cornetas id 7.50. . . . .	60			
23 Ocho tambores id 7.50.....	60			
24 Cuatrocientos artilleros id 6.75	2700			
	6952 50	7184 25	83480	86211
Regimiento 2º				
Item 2				
1 Coronel, Jefe del Regimiento	200			
2 Teniente Coronel, 2º Jefe, Jefe del Detall.....	150			
3 Cuatro Sargentos Mayores, Jefes de Escuadron á \$f 100....	400			
4 Cuatro Ayudantes mayores id 65.....	260			
5 Cuatro portas id 40.....	160			
6 Ocho Capitanes id 70.....	560			
Al frente.....			486410	503666 40

	A L M E S		A L A Ñ O	
	Pesos fuertes	Pesos	Pesos fuertes	Pesos
Del frente.....			486419	503666 40
7 Ocho Tenientes 1 <sup>os</sup> á \$ 60.....	480			
8 Ocho id 2 <sup>os</sup> id 50.....	400			
9 Ocho alféreces id 40.....	320			
10 Director de banda.....	70			
11 Sargento de Brigada.....	11 25			
12 Id de corneta.....	11 25			
13 Id de música.....	11 25			
14 Cuatro Sargentos 2 <sup>os</sup> id 9.75...	39			
15 Cabo de cornetas.....	8 25			
16 Cuatro cabos de música id 8.25	33			
17 Ocho Sargentos 1 <sup>os</sup> de compañía id 11.25.....	90			
18 Treinta y dos id 2 <sup>os</sup> id id 9.75..	312			
19 Treinta y dos cabos 1 <sup>os</sup> id id 8.25	264			
20 Treinta y dos id 2 <sup>os</sup> id id 7.50..	240			
21 Quince músicos id 7.50.....	112 50			
22 Ocho cornetas id 7.50.....	60			
23 Ocho tambores id 7.50.....	60			
24 Cuatrocientos artilleros id 6.75	2700			
	6952 50	7184 25	83430	86211
<i>Artillería de plaza</i>				
Item 3				
1 Teniente Coronel.....	150			
2 Un Ayudante Mayor.....	65			
3 Subteniente de banda.....	40			
4 Dos Capitanes de compañía á \$ 70 uno.....	140			
5 Dos Tenientes 1 <sup>os</sup> id id id 60 id.	120			
6 Dos id 2 <sup>os</sup> id id id 50 id.....	100			
7 Dos Subtenientes id 40 id.....	80			
8 Sargento 1 <sup>o</sup> de corneta.....	11 25			
9 Cabo 1 <sup>o</sup> de id.....	8 25			
10 4 Cornetas id 8.25 id.....	33			
11 2 Sargentos 1 <sup>os</sup> id 11.25 id.....	22 50			
12 6 Id 2 <sup>os</sup> id 9.75 id.....	58 50			
13 12 Cabos 1 <sup>os</sup> id 8.25 id.....	99			
14 12 Id id 2 <sup>os</sup> id 7.50 id.....	90			
15 176 artilleros id 6.75 id.....	1188			
<i>Ayuda de costas</i>				
16 Para 2 Coroneles á \$ 22 uno...	44			
			569849	589877 40
A la vuelta.....				





	A L M E S		A L A Ñ O	
	Pesos fuertes	Pesos	Pesos fuertes	Pesos
Del frente.. . . .			1165883	1205780
de dos compañías y con el siguiente personal :				
1 2 Capitanes á \$ 70... \$ 140				
2 2 Tenientes 1 <sup>os</sup> id 60. » 120				
3 2 id 2 <sup>os</sup> . id 50..... » 100				
4 4 Alféreces id 40.. » 160				
5 1 Porta..... » 40				
6 2 Sarjentos 1 <sup>os</sup> id 9.75 » 19.50				
7 8 id 2 <sup>os</sup> . id 8,25..... » 66				
8 8 Cabos 1 <sup>os</sup> . id 7,50.. » 60				
9 8 Cabos 2 <sup>os</sup> . id 6,50.. » 52				
10 70 Soldados id 6... » 420				
Importa cada esc'dron \$ 1177.50				
Los 10 Regimientos importan.	35325			
<i>Plana Mayor</i>				
11 10 Coroneles Jefes de cuerpo á \$ 200 . . . . .	2000			
12 10 Tenientes Coroneles á \$ 150	1500			
13 10 Sargentos Mayores á \$ 100	1000			
14 30 Ayudantes id á 65.....	1950			
15 120 Trompas á \$ 6.50. ....	780			
16 20 Cabos guias supernumerarios á \$ 7. 50 . . . . .	150			
<i>Ayuda de costas y gastos</i>				
17 Para un coronel efectivo con mando de fuerza. . . . .	50			
18 Para nueve Coroneles á \$ 22	198			
19 Id 20 Jefes á \$ 16 . . . . .	320			
20 Id 360 oficiales á \$ 12.....	3320			
21 Para gastos de escritorio, 10 Regimientos á \$ 6.....	60			
	46609	48162 63	569308	577951 50
<i>Comandancia de Martin Garcia</i>				
<b>Item 6</b>				
1 Comandante Militar, General.	300			
2 Segundo Comandante, Coronel	200			
A la vuelta.....			1735191	1783731 50



	A L M E S		A L A Ñ O	
	Pesos fuertes	Pesos	Pesos fuertes	Pesos
Del frente . . . . .			1822527	1873978 70
4 Jefe de Hospital, Teniente Coronel . . . . .	150			
5 Tres Practicantes Mayores à \$ 65 . . . . .	195			
6 Seis id menores (3º y 4º año) id 40 . . . . .	240			
7 Escribiente . . . . .	50			
8 Un Capellan . . . . .	50			
9 Un Boticario . . . . .	65			
10 Un ayudante de Botica . . . . .	40			
11 Un Ecònomo, Sargento Mayor . . . . .	100			
12 Un Mayordomo . . . . .	20			
13 Un despensero . . . . .	16			
14 Un guarda-ropa . . . . .	16			
15 Un cocinero . . . . .	20			
16 Dos peones de cocina à 12 . . . . .	24			
17 Seis cabos de Sala à 12 . . . . .	72			
18 Catorce asistentes para salas, patios, comedor, etc. à \$ 10 . . . . .	140			
19 Un quintero . . . . .	16			
20 Para gastos . . . . .	1000			
21 Alquiler de casa . . . . .	240			
22 Gastos de escritorio, menores, etc. . . . .	20			
	3074	3176 46	36888	3811 .
Total del Inciso . . . . .	9179	9484 96		
INCISO 7º				
<i>Parque, Fábricas y Talleres Militares</i>				
Item 1				
1 Director General de Parques y talleres Militares . . . . .	300			
2 Jefe del Detall, Teniente Coronel . . . . .	150			
3 Inspector de talleres, id id . . . . .	150			
4 Interventor, id id . . . . .	150			
5 Tenedor de libros . . . . .	130			
6 Cajero, Sargento Mayor . . . . .	100			
7 Escribiente, Alférez . . . . .	40			
8 Guarda Almacén 1º Capitan . . . . .	70			
9 Id id 2º Alférez . . . . .	40			
A la vuelta . . . . .			1859415	1912096 30

	AL MES		AL AÑO	
	Pesos fuertes	Pesos	Pesos fuertes	Pesos
De la vuelta.....			1859415	1912096 30
10 Dos Comandantes de la Pólvo- ra (Teniente Coronel) à 150 uno.....	300			
11 Ingeniero Mecánico 1º.....	225			
12 Id id 2º.....	100			
13 Químico.....	100			
14 Dibujante.....	50			
15 Armero.....	150			
16 Porteró.....	25			
17 Ordenanza.....	20			
<i>Gastos</i>				
18 Para fallas de Caja.....	8			
19 Id. gastos de escritorio.....	10			
20 Id. id. forrages.....	20			
21 Para acarreos.....	50			
22 Id. gastos menores.....	25			
	223	2286 76	26556	27441 20
<i>Jornales</i>				
<i>Item 2</i>				
1 Talleres.....	3000			
2 Máquinas.....	500			
3 Mistos.....	500			
4 Armeria.....	2000			
5 Fundicion.....	500			
6 Cartuchos Remington.....	1000			
7 Artilleria—Fabricacion.....	1000			
8 Patios y almacenes.....	300			
9 Escuela de operarios.....	60			
10 Para compra de materiales de construccion, combustible y artículos necesarios para el movimiento de las máquinas	2500			
	11360	11738 66	136320	140864
<i>Depósito de armamento</i>				
<i>Item 3</i>				
1 Guarda almacen 1º Sargento Mayor.....	100			
2 Id. id. 2º Capitan.....	70			
Al frente.....			202281	2080401 50



	AL MES		AL AÑO	
	Pesos fuertes	Pesos	Pesos fuertes	Pesos
De la vuelta.....			2056023	2415257 90
2 Oficial Mayor.....	150			
3 Id 1°.....	80			
4 Id 2°.....	70			
5 Id Archivero.....	70			
6 Tres oficiales de mesa à \$ 60 cada uno.....	180			
7 Dos escribientes à \$f. 50 cada uno.....	100			
8 Cajero.....	130			
9 Tenedor de libros.....	120			
10 Guarda Almacen 1°.....	85			
11 Id id 2°.....	75			
12 Capataz.....	40			
13 Cuatro Ordenanzas à 20 \$f. c/u	80			
14 Mayordomo.....	30			
15 Portero.....	25			
	1535	1586 16	18420	19034
<i>Taller de vestuarios</i>				
<b>Item 2</b>				
1 Encargado de la confeccion...	85			
2 Ayudante de la confeccion...	65			
3 Encargado de la tienda.....	70			
4 Ayudante de id.....	50			
5 Escribiente.....	40			
	310	320 33	3720	3844
<i>Oficina de pajes</i>				
<b>Item 3</b>				
1 Fallas de caja.....	10			
2 Cuatro auxiliares pagadores à \$f. 200 uno.....	800			
3 Viatico para los mismo à \$f. 275 uno.....	1100			
4 Cuatro Ayudantes de id à \$f. 65 uno.....	260			
5 Dos habilitados de guarnicion à 125 \$f. uno.....	250			
6 Un ayudante de id.....	65			
7 Cuatro ordenanzas de los pagadores à \$f. 18.....	72			
Al frente.....			2078163	2438135 90

	A L M E S		A L A Ñ O	
	Pesos fuertes	Pesos	Pesos fuertes	Pesos
Del frente... ..			2078163	2438135 90
8 Fallas de caja para los cuatro auxiliares pagadores á 10 \$f. uno.....	40			
9 Id para dos habilitados á 10 \$ uno.....	20			
	2617	2704 23	31404	32450 80
<i>Gastos</i>				
<b>Item 4</b>				
1 Gastos de escritorio para toda la reparticion.....	30			
2 Fallas de caja para la comisaria	10			
3 Alquiler de casa .....	350			
4 Publicacion de avisos en los diarios.....	80			
5 Impresion de listas y recibos	40			
6 Alumbrado de la Guarnicion	200			
	710	733 66	8520	8804
<i>Acarreos y Jornales</i>				
<b>Item 5</b>				
1 Para viajes de carros.....	150			
2 Para jornales y gastos menores	300			
3 Id fletes de carretas á Campaña	1000			
4 Id lanchaje y flete por agua.	200			
	1650	1705	19800	20460
<i>Instrumentos y útiles de rancho</i>				
<b>Item 6</b>				
1 Para comprar instrumentos y útiles de rancho .....	200	206 66	2400	2480
Total del inciso.....	7022	7256 04		
INCISO 9				
<i>Vestuario y equipo</i>				
<b>Item 1</b>				
1 Para la compra de telas, con- feccion de vestuarios y mon-				
A la vuelta... ..			2440287	2202330 70

	A L M E S		A L A Ñ O	
	Pesos fuertes	Pesos	Pesos fuertes	Pesos
De la vuelta.....			2140287	2202330 70
turas, correajes, mochilas y demas .....	30601 16 <sup>2</sup> / <sub>3</sub>			
Total del inciso.....	30601 16 <sup>2</sup> / <sub>3</sub>	31621 20	367214	379454 45
INCISO 10				
ítem 1				
1 Rancho para el ejército y familias .....	114333 33 <sup>1</sup> / <sub>3</sub>			
Total del Inciso .....	114333 33 <sup>1</sup> / <sub>3</sub>	118144 44	1372000	1417733 35
INCISO 11				
<i>Pensiones é Inválidos</i>				
ítem 1				
1 Para pagos de Inválidos.....	4000			
2 Id id de Pensionistas.....	46500			
3 Subvencion al Asilo de Inválidos... ..	200			
	50700			
Total de inciso.....	50700	52390	608400	6 8680
INCISO 12				
<i>Colegio Militar</i>				
ítem 1				
1 Un Director.....	300			
2 Un Sub-Director y Jefe del Detall. Teniente Coronel.....	150			
3 Un capitan ayudante del Colegio (Habilitado).....	70			
4 Un id de caballería profesor del arma.....	70			
5 Un Subteniente encargado del Gabinete de Física y Química	40			
6 Un auxiliar de la Direccion, archivero .....	25			
7 Un Boticario.....	50			
Al frente.....			4487901	4628198 50



	AL MES		AL AÑO	
	Pesos fuertes	Pesos	Pesos fuertes	Pesos
Del frente.....			4487901	4628198 50
8 Un carpintero.....		25		
9 Cinco ordenanzas á 20 ₧.....		100		
10 Sargento mayor, comandante de la compañía.....		100		
11 Capitan Teniente 1° de id.....		70		
12 Capitan Teniente 2° de id.....		70		
13 Un Subteniente.....		40		
14 Cien aspirantes á 4 ₧ uno.....		400		
15 Un profesor de artillería.....		150		
16 Un Capellan, profesor de moral y religion.....		50		
17 Un profesor de fortificacion, topografia y dibujo topográ- fico.....		150		
18 Id matemáticas superiores....		150		
19 Id id elementales.....		100		
20 Id física y química.....		150		
21 Id Historia Nacional, General y Geografia.....		100		
22 Id Filosofia è instruccion cívica		100		
23 Id Francés .....		80		
24 Id Inglés.....		80		
25 Id Telegrafia y encargado del Laboratorio de Física y Quí- mica.....		60		
26 Id de Gramática.....		60		
27 Id de Esgrima.....		60		
28 Id de Gimnasia .....		60		
29 Id Dibujo de perspectiva y li- neal .....		60		
30 Cinco repetidores de Artillería Fortificacion, Matemáticas, Ordenanza y táctica militar á ₧ 30 uno.....		150		
31 Un médico cirujano, profesor de Higiene.....		100		
32 Un ecònomo.....		30		
33 Un cocinero 1°.....		32		
34 Id 2°.....		20		
35 Ayudante.....		16		
36 Ocho sirvientes para el servicio interno, dormitorio, come- dor, clases, etc., etc., á 10 ₧ uno.....		120		
A la vuelta.....			4487901	4628198 50

	A L M E S		A L A Ñ O	
	Pesos fuertes	Pesos	Pesos fuertes	Pesos
De la vuelta . . . . .			4487901	4628198 50
37 Lavado y planchado.....	300			
28 Provision para el personal in- dicado, incluso el alumbrado y combustible.....	1900			
39 Utiles para clases, gastos de conservacion y del edificio..	125			
40 Gastos de la oficina Telegráfica	80			
41 Para compra de libros é instru- mentos de física, química y topografía.....	100			
32 Forraje para seis caballos à 20 ₡ cada uno.....	120			
43 Gastos de Banda de musica...	150			
44 Fallas de caja.....	10			
	<u>6181</u>	<u>6387 03</u>	74172	76644 40
Total del inciso.....	<u>6181</u>	<u>6387 03</u>		
INCISO 13				
<i>Eventuales</i>				
Item 1				
1 Para pasajes y transporte de oficiales y soldados.....	1000			
2 Id reposicion de caballos.....	5000			
3 Id forrajes, servicio de caba- lleria, etc.....	2000			
4 Id alquiler de cuarteles etc....	1000			
5 Id imprevistos.....	3000			
	<u>12000</u>	<u>12400 02</u>	144000	148800 28
Total del inciso.....	<u>12000</u>	<u>12400 02</u>		
Inciso 14				
<i>Ley de 28 de Setiembre de 1872</i>				
Item 1				
1 Para servicio de la ley de Re- clutamiento.....	8000	8266 68	96000	99200 19
Total del inciso.....	<u>8000</u>	<u>8266 68</u>		
			4802073	4952843 37
		Al frente.....		

	A L M E S		A L A Ñ O	
	Pesos fuertes	Pesos	Pesos fuertes	Pesos
Del frente.....			4802073	4952843 37
INCISO 15				
<i>Ley 5 de Octubre de 1878</i>				
Item 1				
Para el servicio de la ley cinco de Octubre de 1878, para el sostenimiento de la línea mi- litar de fronteras sobre los ri- os Negro y Neuquen.....	4000	4133 34	48000	49600 09
Total del inciso .....	4000	4133 34		
	TOTAL DEL ANEXO...		4050073	4002443 48

	SALDOS	
	Pesos fuertes	Pesos
<b>LEYES ESPECIALES</b>		
<i>Ley 6 de Octubre de 1877</i>		
Por acuerdo 22 de Julio de 1881, se manda poner en vigencia el saldo de esta ley para el pago de varios expedientes por gastos hechos durante la revolucion de 1874.	12483 11	12899 23
<i>Ley 16 de Mayo de 1879</i>		
Para gastos de compra de armamentos.....	40356 60	41701 90
<i>Ley 21 de Mayo de 1881</i>		
Abriendo crédito para pago de varios expedientes de ejercicios vencidos .....	83525 07	86309 40
<i>Ley 26 de Julio de 1881</i>		
Acordando subvencion de \$f. 200 mensuales para la Asociacion Protectora de Inválidos .....	2100	2480
<i>Ley 29 de Julio de 1881</i>		
Abriendo crédito para construccion de Telégrafo Militar entre rio Negro y Neuquen .....	40231 02	41572 13
<i>Ley 3 de Noviembre de 1881</i>		
Para pago de haberes atrasados del Ejército de línea y Escuadra que no están imputados y deben pagarse con los fondos creados por esta ley.....	400000	413334 16
Total.....	578995 80	598296 82

# DEPARTAMENTO DE GUERRA

RESUMEN		AL AÑO	
		Pesos fuertes	Pesos .
INCISO 1	Ministerio.....	47100	48670
» 2	Comandancia General de Armas.....	74220	76694
» 3	Planas Mayores y Guerreros de la Independencia..	151695	156751 60
» 4	Comandancias y Planas Mayores de Fronteras....	130974	135339 80
» 5	Ejército.....	1336278	1380821 30
» 6	Cuerpo Médico.....	110148	113819 60
» 7	Parque, Fábricas y Talleres Militares.....	196608	203161 60
» 8	Comisaria General de Guerra.....	84624	87072 80
» 9	Vestuario y Equipo.....	367214	379454 45
» 10	Rancho del Ejército.....	1372000	1417733 35
» 11	Pensiones é Inválidos.....	608400	628680
» 12	Colejio Militar.....	74172	76644 40
» 13	Eventuales.....	144000	158800 28
» 14	Ley de reclutamiento.....	96000	99200 19
» 15	Establecimiento de la línea de Fronteras en el rio Negro y Neuquen.....	48000	49600 09
Totales generales.....		4841073	5002443 46

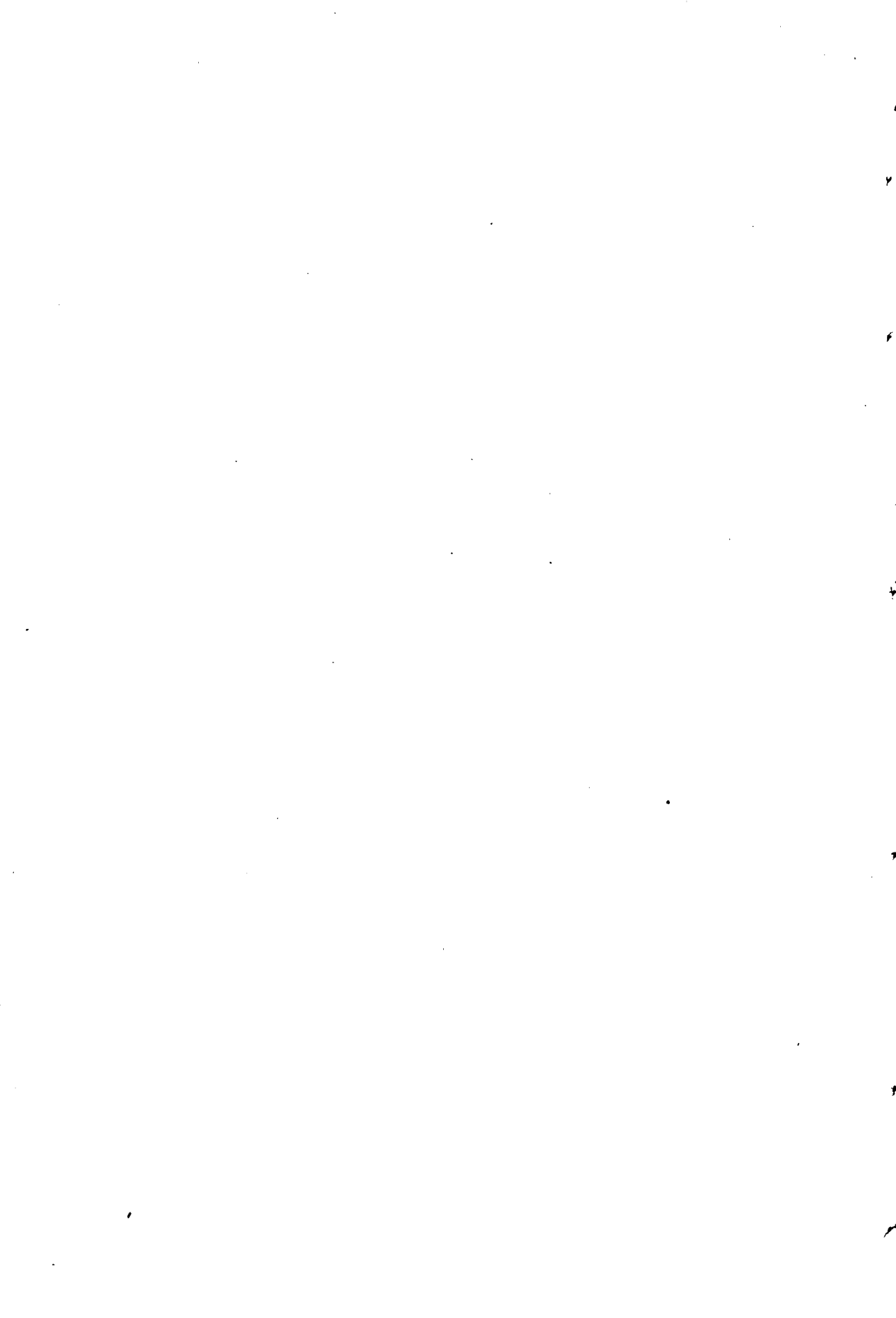

# Anexo F

---

DEPARTAMENTO DE MARINA

---

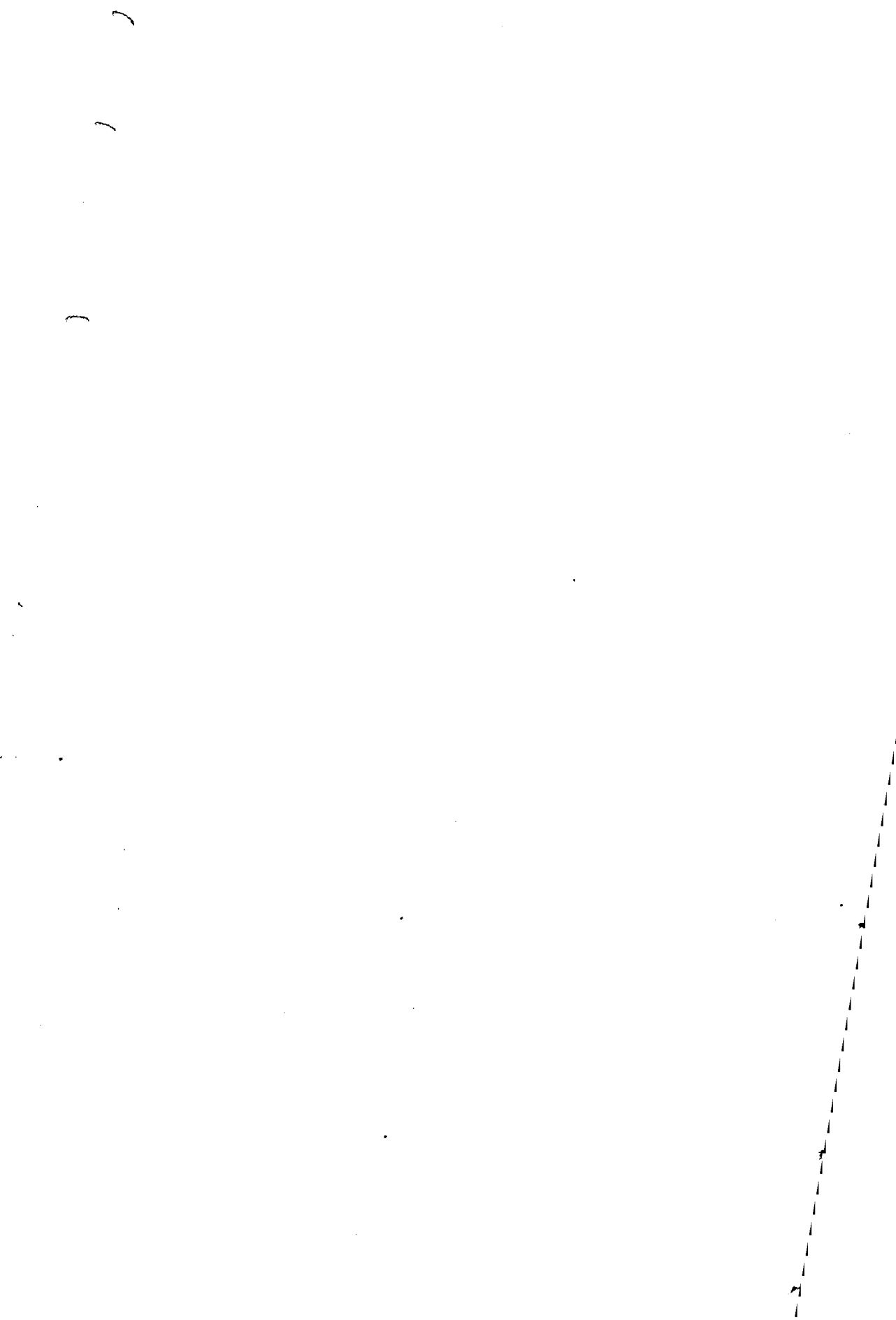



# Anexo F

## DEPARTAMENTO DE MARINA

	AL MES		AL AÑO	
	Pesos fuertes	Pesos	Pesos fuertes	Pesos
INCISO 1º				
<i>Sub-Secretaria</i>				
<b>Item 1</b>				
1 Sub-Secretario.....		300		
2 Oficial Mayor.....		170		
3 Id 1º.....		120		
4 Id 2º y archivero.....		70		
5 3 Oficiales 3ros á 60 \$ uno.....		180		
6 3 Escribientes á 50 id id.....		150		
7 Ordenanza.....		30		
8 Portero.....		25		
9 Gastos de escritorio y menores		50		
	1095	1131 50	13140	13578
Total del Inciso.....	1095	1131 50		
INCISO 2º				
<i>Estado Mayor General de la Armada</i>				
<b>Item 1</b>				
1 Comandante General de Marina y Jefe de la Armada.....		400		
2 Jefe de Estado Mayor, Coronel.		250		
3 Ayudante General, Teniente Co- ronel.....		166		
A la vuelta.....			13140	13578

	A L M E S		A L A Ñ O	
	Pesos fuertes	Pesos	Pesos fuertes	Pesos
De la vuelta.....			13140	13578
4 Un Teniente Coronel.....	166			
5 Dos Sargentos Mayores á 116 \$f. uno.....	232			
6 Cuatro Ayudantes, Capitanes á 82 \$f. uno.....	328			
7 Secretario.....	120			
8 Dos Tenientes á 72 \$f. uno....	144			
9 Tres Sub-Tenientes á 52 pf. uno	156			
10 Cuatro Guardias Marinas á 42 \$f uno.....	168			
11 Dos capellanes á 40 \$f uno....	80			
12 Ingeniero Mecánico é Inspector de máquinas de la Armada...	200			
13 Dos porteros á 25 \$f. uno.....	50			
14 Contramaestre.....	40			
15 Dos patrones á 20 \$f. uno.....	40			
16 Veinte marineros á 12 \$f. uno.	240			
17 Gastos de escritorio y menores.	50			
18 Sobre-sueldos al Comandante General de Marina y Jefe de la Armada.....	50			
	2880	2976	34560	35712
Total del Inciso.....	2880	2976		
INCISO 3º				
<i>Plana Mayor y Lista Especial</i>				
Item 1				
1 Para Planas Mayores y Guerreros de la Independencia....	1000			
2 Para el sostenimiento de oficiales que continúan sus estudios en Europa.....	1000			
	2000	2066 67	24000	24800
Total del Inciso.....	2000	2066 67		
	Al frente.....		71700	74090

	A L M E S		A L A Ñ O	
	Pesos fuertes	Pesos	Pesos fuertes	Pesos
Del frente.....			71700	64090
INCISO 4°				
<i>Divisiones de la Armada</i>				
Item 1				
1 Jefe de la Primera Division....	350			
2 Jefe de la Segunda Division....	350			
3 Dos Secretarios para los Jefes de Division, Sargentos Mayo- res à \$f. 116 uno.....	232			
<i>Division de torpedos</i>	932	963 06	11184	11556 80
Item 2				
1 Jefe de la Division de Torpedos y Comandante del <i>Maipú</i> ....	300			
2 Jefe Ingeniero torpedista segun contrato.....	350			
3 Ingeniero torpedista.....	150			
4 Dos Ingenieros contratados en el extranjero à \$f. 150 uno...	300			
5 Ingeniero mecánico y dibujante	100			
6 Ayudante, Teniente.....	72			
	1272	1314 40	15264	15772 80
Total del Inciso.....	2204	2277 46		
INCISO 5°				
ACORAZADOS				
«Almirante Brown»				
Item 1				
1 Primer Comandante, Coronel..	222			
2 Segundo Comandante, Teniente Coronel.....	166			
3 Tercer Comandante, Sargento Mayor.....	116			
4 Seis Tenientes à 72 \$f. uno....	432			
5 Seis Sub-Tenientes à 52 \$f. uno.	312			
6 Cuatro Guardias marinas à \$f. 42 uno.....	168			
A la vuelta.....			98148	101419 60

	A L M E S		A L A Ñ O	
	Pesos fuertes	Pesos	Pesos fuertes	Pesos
De la vuelta.....			98148	101419 60
7 Piloto de altura.....	132			
8 Condestable con cargo.....	80			
9 Dos condestables sin cargo á 40 \$f. uno.....	80			
10 Contra maestre con cargo.....	80			
11 Id de faenas.....	60			
12 Seis guardianes á 35 \$ uno....	210			
13 Maestre de viveres.....	35			
14 Dos carpinteros calafates á \$f. 35 uno.....	70			
15 Dos herreros armeros á id 35 id.	70			
16 Cuatro pañoleros á id 25 id....	100			
17 Cuatro cabos de mar á id 20 id.	80			
18 Cabo de timoneles.....	20			
19 Diez y seis timoneles á \$f. 19 uno.....	304			
20 Doce cabos de cañon á id 18 id.	216			
21 Dos cocineros de cámara á id 30 id.....	60			
22 Dos id de equipaje á id 20 id...	40			
23 Cuarenta y cinco marineros de 1ª clase á id 16 id.....	720			
24 Cien id de 2ª id á id 12 id.....	1200			
25 Ocho grumetes á id 8 id.....	64			
26 Maquinista 1º.....	200			
27 Id 2º.....	150			
28 Cuatro id 3ºs á id 120 id.....	480			
29 Cuatro id 4ºs á id 100 id.....	400			
30 Cuatro guarda máquinas á id 80 id.....	320			
31 Treinta foguistas, á \$ 25 uno	750			
32 Treinta palcadores á id 20 id	600			
33 Ayuda de costas del Coman- dante por cargo del mando	50			
34 Gastos de etiqueta.....	40			
«El Plata»	8027	8294 56	96324	99534 80
Item 2				
1 Primer Comandante, Teniente Coronel.....	166			
2 Segundo id, Sargento Mayor	116			
3 Dos Tenientes á \$ 72 uno....	144			
Al frente.....			194472	200954 40

	A L M E S		A L A Ñ O	
	Pesos fuertes	Pesos	Pesos fuertes	Pesos
Del frente.....			194472	200951 40
4 Dos subtenientes á id 52 id..	104			
5 Dos guardias marinas á id 42 id	84			
6 Condestable con cargo.....	40			
7 Id sin cargo.....	30			
8 Contramaestre con cargo ....	50			
9 Id de faenas .....	40			
10 Dos guardianes á \$ 25 uno.	50			
11 Maestre de víveres .....	25			
12 Carpintero calafate.....	35			
13 Herrero armero.....	35			
14 Dos cabos de mar á \$f. 18 uno	36			
15 Ocho id de cañon á id 18...	144			
16 Dos pañoleros á \$f. 20 cada uno	40			
17 Diez timoneles id 18 id.....	180			
18 Cocinero de cámara.....	25			
19 Id. de equipaje.....	20			
20 Treinta marineros de 1ª clase á \$f. 15 cada uno .....	80			
21 Cuarenta id 2ª id 12 id .....	480			
22 Seis grumetes id 8 id.....	48			
23 Maquinista 1º.....	180			
24 Id 2º.....	120			
25 Id 3º.....	100			
26 Dos guarda máquinas á \$ 40 cada uno .....	80			
27 Ocho foguistas id 25 id.....	200			
28 Ocho carboneros id 20.....	160			
29 Ayuda de costas del Coman- dante por cargo del mando.	40			
30 Gastos de etiqueta.....	40			
	3292	3401 73	39504	40820 80
« Los Andes »				
Item 3				
1 Primer Comandante, Teniente Coronel .....	166			
2 Segundo id, Sargento Mayor.	116			
3 Dos Tenientes á \$f 72 cada uno	144			
4 Dos Subtenientes id 52 id....	104			
5 Dos guardias marinas id 42...	84			
6 Condestable con cargo.....	40			
7 Id sin id.....	30			
A la vuelta... ..			233976	241775 20

	AL MES		AL AÑO	
	Pesos fuertes	Pesos	Pesos fuertes	Pesos
De la vuelta.....			233976	241775 20
8 Contra maestro .....	50			
9 Id de faenas.....	40			
10 Dos guardianes á \$ 25 cada uno	50			
11 Maestre de víveres .....	25			
12 Carpintero calafate....	35			
13 Herrero armero .....	35			
14 Dos cabos de mar á \$f13 cada uno.....	36			
15 Ocho id de cañon id 18 id..	144			
16 Dos pañoleros id 20 id.....	40			
17 Diez timoneles á \$ 18 cada uno	180			
18 Cocinero de cámara.....	25			
19 Id de equipaje.....	20			
20 Treinta marineros de 1ª clase á \$ 16 cada uno.....	480			
21 Cuarenta id de 2ª id id 12 id	480			
22 Seis grumetes id 8 id.....	48			
23 Maquinista 1º. ....	180			
24 Id 2º.....	120			
25 Id 3º.....	100			
26 Dos guarda máquinas á \$f. 40 cada uno .....	80			
27 Ocho foguistas id 25 id.....	200			
28 Ocho carboneros id 20 id.....	160			
29 Ayuda de costas del Comandante por cargo del mando	40			
30 Gastos de etiqueta .....	40			
	3292	3401 73	39501	40820 80
Total del inciso.....	14611	15098 02		
INCISO 6				
<i>Torpedera Maipú</i>				
Item 1				
1 Segundo Comandante, Sargento Mayor .....	116			
2 Dos Tenientes á \$ 72 uno.....	144			
3 Dos Subtenientes á \$f 52 uno	104			
4 Cuatro guardias marinas á pf. 42 cada uno. ....	168			
5 Contra maestro con margo...	50			
6 Condestable .....	40			
Al frente.....			273480	282506

	A L M E S		A L A Ñ O	
	Pesos fuertes	Pesos	Pesos fuertes	Pesos
Del frente.....			273480	282596
7 Cuatro guardianes á 30.....	120			
8 Herrero armero. ....	35			
9 Carpintero calafate.....	35			
10 Maestre de víveres. ....	25			
11 Seis timoneles á pf. 18 cada uno ...	108			
12 Pañolero .....	20			
13 Cocinero de cámara.....	25			
14 Cocinero de equipaje.....	20			
15 Treinta marineros de 1ª clase á pf. 16 cada uno.....	480			
16 Cincuenta y cinco id de 2ª id id 12 id.....	660			
17 Maquinista 1º .....	180			
18 Tres id 2ºs á pf. 120 cada uno	360			
19 Uno id 3º.....	100			
20 Doce foguistas á 25 id.....	300			
21 Seis paleadores id 20 id ....	120			
22 Ayuda de costas del Comandante por cargo del mando	30			
23 Gastos de etiqueta....	20			
Total del inciso....	3260	3368 66	39120	40424
INCISO 7º				
CAÑONERAS				
«La Paraná»				
Item 1				
1 Primer Comandante, Teniente Coronel.....	166			
1 Segundo id, Sargento Mayor..	116			
3 Dos Tenientes á \$ 72 cada uno.	144			
4 Dos Subtenientes á 52 id.....	104			
5 Dos guardias marinas á 42 id..	84			
5 Piloto de altura.....	132			
7 Condestable con cargo.....	40			
8 Id 2º id id.....	30			
9 Contramaestre con id.....	50			
10 Id sin id.....	40			
11 Dos guardianes á \$ 30 cada uno	60			
A la vuelta.....			312600	323020

	A L M E S		A L A Ñ O	
	Pesos fuertes	Pesos	Pesos fuertes	Pesos
De la vuelta.....			312600	323020
12 Herrero armero.....	35			
13 Carpintero calafate.....	35			
14 Maestro de víveres.....	25			
15 Seis cabos de cañón á \$ 18 cada uno.....	108			
16 Seis id de mar id 18 id.....	108			
17 Seis timoneles á \$ 18 cada uno.....	108			
18 Dos pañoleros id 20 id.....	40			
19 Cocinero de cámara.....	25			
20 Id de equipaje.....	20			
21 Veinte marineros de 1ª clase á \$ 16 cada uno.....	320			
22 Treinta id de 2ª id 12 id.....	360			
23 Cuatro grumetes id 8 id.....	32			
24 Maquinista 1º.....	150			
25 Id 2º.....	120			
26 Id 3º.....	80			
27 Guarda máquinas.....	40			
28 Seis foguistas á \$ 25 cada uno.....	150			
29 Seis carboneros id 20 id.....	120			
30 Ayuda de costas del Comandante por cargo del mando.....	30			
31 Gastos de etiqueta.....	20			
	2892	2988 40	34704	35860 80
<i>«La Uruguay»</i>				
Item 2				
1 Primer Comandante, Teniente Coronel.....	166			
2 Segundo id, Sargento Mayor..	116			
3 Dos Tenientes á \$ 72 cada uno	144			
4 Dos Subtenientes id 52 id....	104			
5 Dos guardias marinas id 42 id	84			
6 Piloto de altura.....	132			
7 Condestable con cargo.....	40			
8 Id 2º con id.....	30			
9 Contramaestre con cargo.....	50			
10 Id sin cargo.....	40			
11 Dos guardianes á \$f. 30 cada uno.....	60			
12 Herrero armero.....	35			
13 Carpintero calafate.....	35			
14 Maestro de víveres.....	25			
			21000	
Al frente.....			347304	358880 80



	AL MES		AL AÑO	
	Pesos fuertes	Pesos	Pesos fuertes	Pe sos
Del frente.....			347304	358880 80
15 Seis cabos de cañon á \$f. 18 cada uno.....	108			
16 Seis id de mar id 18 id.....	108			
17 Seis timoneles á \$f. 18 cada uno	108			
18 Dos pañoleros id 20 id.....	40			
19 Cocinero de cámara.....	25			
20 Id de equipaje.....	20			
21 Veinte marineros de 1ª clase á \$f 16 cada uno.....	320			
22 Treinta id id 2ª id id 12 id....	360			
23 Cuatro grumetes id 8 id.....	32			
24 Maquinista 1º.....	150			
25 Id 2º.....	120			
26 Id 3º.....	80			
27 Guarda máquinas.....	40			
28 Seis foguistas á \$f. 25 cada uno	150			
29 Seis carboneros id 20 id.....	120			
30 Ayuda de costas del Coman- dante por cargo del mando.	30			
31 Gastos de etiqueta.....	20			
	2392	2988 40	34704	35860 80
<i>«La Republica»</i>				
Item 3				
1 Primer Comandante, Sargento Mayor.....	116			
2 Segundo id Capitan.....	82			
3 Subteniente.....	52			
4 Dos guardias marinas á \$f. 42 cada uno.....	84			
5 Condestable con cargo.....	40			
6 Contramaestre con cargo.....	50			
7 Guardian.....	30			
8 Dos cabos de cañon á \$f. 18 cada uno.....	36			
9 Maestre de víveres.....	25			
10 Carpintero calafate.....	35			
11 Herrero armero.....	35			
12 Cuatro timoneles á \$f. 18 uno.	72			
13 Cocinero de cámara.....	25			
14 Id de equipaje.....	20			
15 Cinco marineros de 1º clase á \$f. 16 cada uno.....	80			
A la vuelta.....			382008	394741 60

	AL MES		AL AÑO	
	Pesos fuertes	Pesos	Pesos fuertes	Pesos
De la vuelta.....			382008	394741 60
16 Quince marineros de 2ª á \$ 12	180			
17 Dos grumetes id 8 id.....	16			
18 Maquinista 1º.....	150			
19 Id 2º.....	120			
20 Guarda máquinas.....	40			
21 Cuatro foguistas á \$f. 25 cada uno.....	100			
22 Cuatro carboneros id 20 id...	80			
23 Ayuda de costas del Comandante por cargo del mando.	20			
24 Gastos de etiqueta.....	20			
	1508	1558 26	18096	18699 20
<i>«La Constitucion»</i>				
Item 4				
1 Primer Comandante, Sargento Mayor.....	116			
2 Segundo id Capitan.....	82			
3 Subteniente.....	52			
4 Dos guardias marinas á \$ 42 cada uno.....	84			
5 Condestable con cargo.....	40			
6 Contramaestre con cargo.....	50			
7 Guardian.....	30			
8 Dos cabos de cañon á \$ 18 cada uno.....	36			
9 Maestre de víveres.....	25			
10 Carpintero calafate.....	35			
11 Herrero armero.....	35			
12 Cuatro timoneles á \$f. 18 cada uno.....	72			
13 Cocinero de Cámara.....	25			
14 Id de equipaje.....	20			
15 Cinco marineros de 1ª clase á \$f. 16 cada uno.....	80			
16 Quince id de 2ª id 12 id.....	180			
17 Dos grumetes id 8 id.....	16			
18 Maquinista 1º.....	150			
19 Id 2º.....	120			
20 Guarda máquina.....	40			
21 Cuatro foguistas á \$f. 25 cada uno.....	100			
Al frente.....			400104	413440 80

	AL MES		AL AÑO	
	Pesos fuertes	Pesos	Pesos fuertes	Pesos
Del frente.....			400104	413440 80
22 Cuatro carboneros á 20 \$.....	80			
23 Ayuda de costas del Comandante, por cargo del mando.....	20			
24 Gastos de etiqueta.....	20			
	1508	1558 26	18096	18699 20
<i>«La Pilcomayo»</i>				
Item 5				
1 Primer Comandante, Sargento Mayor .....	116			
2 Segundo id., Capitan.....	82			
3 Subteniente.....	52			
4 Dos guardias marinas á \$ 42 cada uno.....	84			
5 Condestable con cargo.....	40			
6 Contramaestre con cargo.....	50			
7 Guardian.....	30			
8 Dos cabos de cañon á \$ 18 cada uno.....	36			
9 Maestro de víveres.....	25			
10 Carpintero.....	35			
11 Herrero armero.....	35			
12 Cuatro timoneles á \$f. 18 cada uno .....	72			
13 Cocinero de Cámara.....	25			
14 Id de equipaje.....	20			
15 Cinco marineros de 1ª clase á \$ 16 cada uno.....	80			
16 Quince id id 2ª id id 12 id.....	180			
17 Dos grumetes id 8 id.....	16			
18 Maquinista 1º.....	150			
19 Id 2º.....	120			
20 Guarda máquina.....	40			
21 Cuatro foguistas á \$ 25 cada uno .....	100			
22 Cuatro carboneros id 20 id....	80			
23 Ayuda de costas del Comandante, por cargo del mando.....	20			
24 Gastos de etiqueta.....	20			
	1508	1558 26	18096	18699 20
<i>«La Bermejo»</i>				
Item 6				
1 Primer Comandante, Sargento Mayor .....	116			
A la vuelta.....			436296	450839 20

	AL MES		AL AÑO	
	Pesos fuertes	Pesos	Pesos fuertes	Pesos
De la vuelta.....			436296	450839 20
2 Segundo Comandante, Capitan	82			
3 Subteniente.....	52			
4 Dos guardias marinas à \$f. 42 cada uno.....	84			
5 Contestable con cargo.....	40			
6 Contramestre con cargo.....	50			
7 Guardian.....	30			
8 Dos cabos de cañon à \$f. 18 cada uno.....	36			
9 Maestro de víveres.....	25			
10 Carpintero calafate.....	35			
11 Herrero armero.....	35			
12 Cuarto timoneles à \$f. 18 cada uno.....	72			
13 Cocinero de cámara.....	25			
14 Id de equipaje.....	20			
15 Cinco marineros de 1ª clase à \$f. 16 cada uno.....	80			
16 Quince id de 2ª id id 12 id....	180			
17 Dos grumetes id 8 id.....	16			
18 Maquinista 1º.....	150			
19 Id 2º.....	120			
20 Guarda máquinas.....	40			
21 Cuatro foguistas à \$f. 25 cada uno.....	100			
22 Cuatro carboneros id 20 id....	80			
23 Ayuda de costas del Coman- dante.....	20			
24 Gastos de etiqueta.....	20			
	1508	1558 26	18096	18699 20
Total de inciso.....	11816	12209 84		
INCISO 8º				
TRANSPORTES				
«El Villarino»				
Item 1				
1 Primer Comandante, Sargento Mayor.....	116			
2 Segundo id Capitan.....	82			
3 Teniente.....	72			
Al frente.....			454392	469538 40

	A L M E S		A L A Ñ O	
	Pesos fuertes	Pesos	Pesos fuertes	Pesos
Del frente.....			454392	469583 40
4 Subteniente .....	52			
5 Dos guardias marinas á \$f. 42 cada uno .. .. .	84			
6 Contramaestre con cargo.....	50			
7 Dos guardianes id 25 id . . . .	50			
8 Herrero armero. .... .	30			
9 Carpintero calafate.....	30			
10 Maestre de víveres.....	25			
11 Seis timoneles id 18 id.....	108			
12 Pañolero.....	20			
13 Cocinero de cámara . . . . .	25			
14 Id de equipage.....	20			
15 Diez marinerós de 1ª clase id 16 id.....	160			
16 Veinte id id 2ª id id 12 id.....	240			
17 Maquinista 1º .....	150			
18 Id 2º.....	120			
19 Id 3º.....	80			
20 Seis foguistas id 25 id.....	150			
21 Seis paleadores id 20 id. ....	120			
22 Ayuda de costas del Coman- dante por cargo del mando..	20			
23 Gastos de etiqueta.....	20			
	1824	1884 80	21888	22617 60
<i>« El Roselli »</i>				
Item 2				
1 Primer Comandante, Sarjento Mayor.....	116			
2 Segundo id. Capitan.....	82			
3 Teniente.....	72			
4 Subteniente .....	52			
5 Dos guardias marinas á \$f 42 uno.....	84			
6 Contramaestre con cargo.....	50			
7 Dos guardianes id. 25 id.....	50			
8 Herrero armero.....	30			
9 Carpintero calafate.....	30			
10 Maestre de víveres.....	25			
11 Seis timoneles id. 18 id.....	108			
12 Pañolero. .... .	20			
13 Cocinero de cámara.....	25			
A la vuelta.....			476280	492156

	A L M E S		A L A Ñ O	
	Pesos fuertes	Pesos	Pesos fuertes	Pesos
De la vuelta.....			476280	192156
14 Cocinero de equipaje.....	20			
15 Diez marineros de 1ª clase á \$f. 16 cada uno.....	160			
16 Veinte id de 2ª id id 12 id.....	240			
17 Maquinista 1º.....	150			
18 Id 2º.....	120			
19 Id 3º.....	80			
20 Seis foguistas id 25 id.....	150			
21 Seis paleadores id 20 id.....	120			
22 Ayuda de costas del Comandante, por cargo del mando..	20			
23 Gastos de etiqueta.....	20			
	<u>1824</u>	<u>1884 80</u>	21888	22617 60
Total de inciso... ..	<u>3648</u>	<u>3769 60</u>		
INCISO 9				
<i>Corbeta «Cabo de Hornos»</i>				
Item 1				
1 Primer Comandante, Teniente Coronel.....	166			
2 Segundo id, Capitan.....	82			
3 Dos Subtenientes á \$f 52 cada uno.....	104			
4 Un guardia marina.....	42			
5 Tres aspirantes á pf. 20 cada uno.....	60			
6 Cirujano.....	180			
7 Oficial contador.....	80			
8 Farmacéutico.....	80			
9 Tres distinguidos á \$f. 16 cada uno.....	48			
10 Condestable.....	35			
11 Contramaestre.....	40			
12 Herrero armero.....	30			
13 Carpintero calafate.....	30			
14 Maestre de víveres.....	25			
15 Dos guardianes á pf. 30.....	60			
16 Cuatro timoneles á pf. 18 cada uno.....	72			
17 Maquinista.....	40			
Al frente... ..			<u>498160</u>	<u>514773 60</u>

	AL MES		AL AÑO	
	Pesos fuertes	Pesos	Pesos fuertes	Pesos
Del frente.....			498168	514773 60
18 Cocinero de la Comision.....	30			
19 Id de Cámara.....	25			
20 Id de equipaje.....	20			
21 Diez marineros de 1ª clase á \$ 16 cada uno.....	160			
22 36 id de 2ª á \$f. 14 cada uno..	404			
23 Mozo de Cámara.....	20			
24 Ayuda de costas del Coman- dante, por cargo del mando..	30			
25 Gastos de etiqueta.....	15			
	1878	1940 60	22536	23287 20
Total del inciso.....	1878	1940 60		
INCISO 10				
VAPORES-AVISOS				
«El Vigilante»				
Item 1				
1 Comandante, Teniente.....	72			
2 Dos guardias marinas á \$f. 42 cada uno.....	84			
3 Contramaestre.....	40			
4 Dos timoneles id 18 id.....	36			
5 Cocinero.....	20			
6 Cuatro marineros de 1ª clase id 16 id.....	64			
7 Seis id 2ª id id 12 id.....	72			
8 Dos grumetes id 8 id.....	16			
9 Maquinista de 3ª clase.....	80			
10 Id de 4ª id.....	60			
11 Tres foguistas id 25 id.....	75			
12 Dos carboneros id 20 id.....	40			
	659	680 96	7908	8171 60
«El Resguardo»				
Item 2				
1 Comandante, Teniente.....	72			
2 Dos guardias marinas á \$f. 42 cada uno.....	84			
A la vuelta.....			528612	546232 40

	A L M E S		A L A Ñ O	
	Pesos fuertes	Pesos	Pesos fuertes	Pesos
De la vuelta.....			528612	546232 40
3 Contramaestre.....	40			
4 Dos timoneles á \$f. 18 cada uno	36			
5 Cocinero.....	20			
6 Cuatro marineros de 1ª clase id 16 id.....	64			
7 Seis id de 2ª id id 12 id.....	71			
8 Dos grumetes id 8 id.....	16			
9 Maquinista de 3ª clase.....	80			
10 Id de 4ª id.....	60			
11 Tres foguistas id 25 id.....	75			
12 Dos carboneros id 20.....	40			
«El Argentino»	659	680 96	7908	8171 60
Item 3				
1 Comandante, Teniente.....	72			
2 Dos guardias marinas á \$f. 42 cada uno.....	84			
3 Contramaestre.....	40			
4 Dos Timoneles id 18 id.....	36			
5 Cocinero.....	20			
6 Cuatro marineros de 1ª clase id 16 id.....	64			
7 Seis id 2ª id. id. 12 id.....	72			
8 Dos grumetes id 8 id.....	16			
9 Maquinista de 3ª clase.....	80			
10 Id 4ª id.....	60			
11 Tres foguistas id 25 id.....	75			
12 Dos carboneros id 20 id.....	40			
«El Cornejo»	659	680 96	7908	8171 60
Item 4				
1 Comandante, Teniente.....	72			
2 Dos guardias marinas á pf. 42 cada uno.....	84			
3 Contramaestre.....	40			
4 Dos timoneles id 18 id.....	36			
5 Cocinero.....	20			
6 Cuatro marineros de 1ª clase id 16 id... ..	64			
7 Seis id de 2ª id id 12 id.....	72			
8 Dos grumetes á id 8 id.....	16			
Al frente.....			54428	562575 60



	A L M E S		A L A Ñ O	
	Pesos fuertes	Pesos	Pesos fuertes	Pesos
Del frente.....			544428	562575 60
9 Maquinista de 3ª clase .....	80			
10 Id de 4ª id.....	60			
11 Tres foguistas á pf. 25 c/u...	75			
12 Dos carboneros id 20 id.....	40			
	659	680 96	7908	8171 60
«El Avellaneda»				
Item 5				
1 Comandante, Teniente .....	72			
2 Dos guardias marinas á pf. 42 cada uno.....	84			
3 Contramaestre.....	40			
4 Dos timoneles á pf. 18 cada uno	36			
5 Cocinero.....	20			
6 Cuatro marineros de 1ª clase á pf. 16 cada uno .....	64			
7 Seis id id 2ª id id 12 id....	72			
8 Dos grumetes á id 8 id ....	16			
9 Maquinista de 3ª clase .....	80			
10 Id de 4ª id .....	60			
11 Tres foguistas á pf. 25 cada uno	75			
12 Dos carboneros id 20.....	40			
	659	680 96	7908	8171 60
«El Talita»				
Item 6				
1 Comandante, Subteniente ....	52			
2 Timonel .....	18			
3 Tres marineros á \$ 12 cada uno .....	36			
4 Guarda máquina conductor..	40			
5 Foguista.....	25			
	171	176 70	2052	2120 40
Total del inciso.....	3466	3581 50		
INCISO 11				
BUQUES MENORES				
Cutter «Bahia Blanca»				
Item 1				
1 Comandante, Capitan .....	82			
A la vuelta.....			562296	571039 20



	A L M E S		A L A Ñ O	
	Pesos fuertes	Pesos	Pesos fuertes	Pesos
Del frente.....			574932	584096 40
2 Subteniente.....	52			
3 Guardia marina.....	40			
4 Guardian 2º.....	25			
5 Seis marineros á \$f. 16 cada uno.....	96			
6 Cocinero.....	20			
7 Dos grumetes á \$f. 8 cada uno.	16			
8 Ayuda de costas para el Comandante.....	20			
	351	362 70	4212	4352 40
<i>Ponton «Bahia Blanca»</i>				
<b>Item 5</b>				
1 Comandante, Teniente.....	72			
2 Subteniente.....	52			
3 Guardian 2º.....	25			
4 Cocinero.....	20			
5 Ocho marineros á pf. 12 cada uno .....	96			
6 Dos grumetes id 8 id.....	16			
	281	390 36	3372	3484 40
<i>Ponton «Patagones»</i>				
<b>Item 6</b>				
1 Comandante, Teniente.....	72			
2 Subteniente.....	52			
3 Guardian 2º.....	25			
4 Cocinero.....	20			
5 Ocho marineros á \$f. 12 cada uno.....	96			
6 Grumete.....	8			
	273	282 10	3276	3385 20
<i>Ponton «Puerto Descado»</i>				
<b>Item 7</b>				
1 Comandante.....	72			
2 Subteniente.....	52			
3 Guardian 2º.....	25			
4 Cocinero.....	20			
A la vuelta.....			585792	595318 40

	AL MES		AL AÑO	
	Pesos fuertes	Pesos	Pesos fuertes	Pesos
De la vuelta.....			585792	595318 40
5 Carpintero calafate.....	30			
6 Diez marineros á \$f. 12 cada una .....	120			
7 Dos grumetes id 8 id.....	16			
	335	346 16	4020	4154
<i>Lauchon «Don Gonzalo»</i>				
<b>Item 8</b>				
1 Contramaestre.....	40			
2 Guatro marineros á pf. 12 cada uno.....	48			
	88	90 93	1056	1091 20
<i>Laucha «Monte Leon»</i>				
<b>Item 9</b>				
1 Guarda máquina conductor ..	40			
2 Foguista.....	25			
	65	67 16	780	806
Total del inciso.....	2446	2527 51		
 INCISO 12				
ESCUADRILLA DEL RIO NEGRO				
<i>Comandancia de la Escuadrilla</i>				
<b>Item 1</b>				
1 Jefe, Teniente Coronel.....	166			
2 Segundo Jefe, Sargento Mayor.	116			
3 Ayudante, Subteniente.....	52			
4 Cuatro marineros á pf. 16 cada uno .....	64			
5 Alquiler de casa.....	25			
6 Gastos de oficina.....	10			
7 Ingeniero de los talleres y del Baradero.....	180			
8 Ayuda de costas del Jefe.....	26			
	633	654 10	7596	7849 20
Al frente.....			599244	609318 80

	A L M E S		A L A Ñ O	
	Pesos fuertes	Pesos	Pesos fuertes	Pesos
Del frente .....			599244	609518 80
<i>Vapor «Rio Negro»</i>				
Item 2				
1 Comandante, Teniente.. .. .	72			
2 Subteniente .....	52			
3 Maquinista 2º... .. .	120			
4 Guarda máquina. ....	40			
5 Guardian 1º. ....	30			
6 Carpintero calafate.....	35			
7 Herrero.....	35			
8 Dos foguistas á \$f. 25 cada uno.	50			
9 Cocinero.....	20			
10 Dos timoneles á \$f. 18 cada uno.	36			
11 Seis marineros id 16 id. ....	96			
	586	605 53	7032	7266 40
<i>Vapor «Rio Neuquen»</i>				
Item 3				
1 Comandante, Teniente.....	72			
2 Subteniente.. .. .	52			
3 Maquinista 2º.....	120			
4 Guarda máquina.....	40			
5 Guardian 1º... .. .	30			
6 Carpintero calafate.....	35			
7 Herrero .....	35			
8 Dos foguista.....	50			
9 Cocinero .....	20			
10 Dos timoneles á pf. 18 cada uno .....	36			
11 Seis marineros id 16 id.....	96			
	586	605 53	7032	7266 40
<i>Vapor Triunfo</i>				
Item 4				
1 Comandante, Teniente.. .. .	72			
2 Subteniente.....	52			
3 Maquinista 2º.....	120			
4 Guarda máquina .....	40			
5 Guardian 1º.....	30			
6 Carpintero Calafate.....	35			
7 Herrero.....	35			
A la vuelta .....			613308	623851 60

	A L M E S		A L A Ñ O	
	Pesos fuertes	Pesos	Pesos fuertes	Pesos
De la vuelta.....			613308	623851 60
8 Dos foguistas á pf. 25 cada uno	50			
9 Cocinero ... ..	20			
10 Dos timoneles á pf. 18 cada uno .....	36			
11 Seis marineros id 16 id.....	96			
	<u>586</u>	605 53	7032	7266 40
<i>Chata N° 1</i>				
Item 5				
1 Guardian 2° .....	25			
2 Dos marineros á \$ 16 cada uno	32			
	<u>57</u>	58 90	684	706 80
<i>Chata N° 2</i>				
Item 6				
1 Guardian 2° .....	25			
2 Dos marineros á \$ 16 cada uno	32			
	<u>57</u>	58 90	684	706 80
<i>Chata N° 3</i>				
Item 7				
1 Guardian 2° .....	25			
2 Dos marineros á pf 16 cada uno	32			
	<u>57</u>	58 90	684	706 80
Total del inciso.. .....	<u>2562</u>	<u>2647 39</u>		
INCISO 13				
<i>Cuerpo de Prácticos</i>				
Item 1				
1 Práctico Mayor y del rio de la Plata.....	150			
2 Práctico del rio de la Plata....	120			
3 Dos prácticos del rio Uruguay á pf. 120 cada uno .....	240			
4 Tres id del rio Paraná id 120 id	360			
5 Dos prácticos del Sud 120 id...	240			
			<u>622392</u>	<u>633238 40</u>
Al frente . . . . .				

	A L M E S		A L A Ñ O	
	Pesos fuertes	Pesos	Pesos fuertes	Pesos
Del frente.....			622392	633238 40
6 Gastos de impresion de planos y de escritorio.....	10			
Total del inciso .....	1120	1157 33	13440	13888
INCISO 14				
<i>Comisarios Contadores y Pagadores</i>				
Item 1				
1 Comisario Contador y Pagador para el Acorazado «Almirante Brown».....	130			
2 Id id para «Los Andes».. . .	120			
3 Id id id «El Plata». . . . .	120			
4 Id id id la Cañonera «Paraná».	120			
5 Id id id id «Uruguay» . . . . .	120			
6 Id id id la Torpedera «Maipú»..	120			
7 Id id id el Transporte «Villa- rino» .....	120			
8 Comisario Contador y Pagador para el Buque-Escuela.....	120			
9 Id id id Corbeta «Cabo de Hornos».....	120			
10 Id id Escuela de Artilleria..	120			
11 Id id Taller de Marina.....	120			
12 Id id id Puerto Deseado.....	120			
13 Id id id Cañonera «Constitu- cion» .....	100			
14 Id id id «República».....	100			
15 Id id id «Bermejo». . . . .	100			
16 Id id id «Pilcomayo».....	100			
17 Comisario Contador y Pagador para el vapor «Rossetti».....	100			
18 Id id Martin Garcia, Avisos y Pontones.....	100			
19 Id id Escuadrilla del rio Ne- gro .....	100			
20 Id id Arsenal de Zárate.....	100			
Total del inciso .....	2250	2325	27000	27900
	A la vuelta.....		662832	675026 40

	A L M E S		A L A Ñ O	
	Pesos fuertes	Pesos	Pesos fuertes	Pesos
De la vuelta.....			662832	675026 40
INCISO 15				
BATALLON INFANTERIA DE MARINA				
Item 1				
1 Jefe, Teniente Coronel.....	166			
2 Segundo Jefe, Sargento Mayor	116			
3 Cuatro Capitanes á pfts. 82 ca- da uno.....	328			
4 Dos Ayudantes Mayores id 77.	154			
5 Cuatro Tenientes 1 <sup>os</sup> id 72 id..	288			
6 Cuatro id 2 <sup>os</sup> id 62 id.....	248			
7 Cuatro Subtenientes id 52 id..	208			
8 Subteniente de bandera.....	52			
9 Maestro de Banda 1 <sup>o</sup> .....	60			
10 Id id 2 <sup>o</sup> .....	40			
11 Cuatro Sargentos 1 <sup>os</sup> á pfts. 9.75 cada uno.....	39			
12 Diez y seis id 2 <sup>os</sup> id 8.25 id....	132			
13 Diez y seis Cabos 1 <sup>os</sup> id 7.50 id.	120			
14 Diez y seis id 2 <sup>os</sup> id 6.50 id....	104			
15 Diez tambores id 6.50 id.....	65			
16 Diez cornetas id 6.50 id.....	65			
17 Trescientos cincuenta soldados á pfts 6 cada uno.....	2100			
18 Gastos de Mayoria.....	6			
Total del inciso.....	4291	4434 03	51492	53208 40
INCISO 16				
DEPARTAMENTO NACIONAL DE HIJENE				
Item 1				
1 Presidente.....	300			
2 Dos Vocales médicos á pfts 200 cada uno.....	400			
3 Vocal farmacéutico químico..	200			
4 Id Veterinario.....	80			
5 Secretario.....	120			
6 Oficial 1 <sup>o</sup> .....	80			
7 Auxiliar.....	60			
8 Cuatro guardas sanitarios id 80 id.....	320			
Al frente.....			714324	728234 80



	A L M E S		A L A Ñ O	
	Pesos fuertes	Pesos	Pesos fuertes	Pesos
Del frente.....			714324	728234 80
9 Ordenanza.....	20			
10 Para telégramas, impresiones, etc.....	50			
11 Gastos de oficina.....	10			
	<hr/>			
	1640	1694 66	19680	20336
<i>Servicio Médico de Sanidad</i>				
Item 2				
1 Tres Médicos del Puerto de la Capital á pfts. 200 cada uno..	600			
2 Para subvencionar los Médicos que hacen el servicio de Sani- dad en los principales puertos del Litoral.....	500			
	<hr/>			
	1100	1136 66	13200	13640
Total del inciso.....	<hr/>	<hr/>		
	2740	2831 32		
 INCISO 17				
CUERPO MÉDICO DE LA ARMADA				
<i>Cuerpo Médico</i>				
Item 1				
1 Cirujano Mayor.....	300			
2 Dos cirujanos principales id 200 id.....	400			
3 Quince id de 1ª clase id 180...	2700			
4 Dos id de 2ª id id 100.....	200			
5 Farmacéutico mayor, Inspector de drogas.....	100			
6 Once farmacéuticos id 80.....	880			
7 Dos farmacéuticos de 2ª clase pfts. 60 cada uno.....	120			
8 Gastos de medicamentos, ins- trumentos y útiles.....	500			
	<hr/>			
	5200	5373 33	62400	64480
A la vuelta.....			809604	826690 80

	A L M E S		A L A Ñ O	
	Pesos fuertes	Pesos	Pesos fuertes	Pesos
De la vuelta....			809604	826690 80
<i>Lazaretos y Hospital</i>				
<b>Item 2</b>				
1 Para Lazaretos y Hospital de Marina .....	300			
	300	310	3600	3720
Total del inciso.....	5500	5683 33		
<b>INCISO 18</b>				
<b>ARSENAL DE ZÁRATE</b>				
<b>Item 1</b>				
1 Jefe, Teniente Coronel.....	166			
2 Ingeniero .....	250			
3 Mayordomo.....	50			
4 Dos ordenanzas á pfts 20 cada una .....	40			
5 Veinte marineros id 16 id.....	320			
6 Gastos de escritorio y menores	8			
Total del inciso.....	834	861 80	10008	10344 60
<b>INCISO 19</b>				
<b>COMISARIA GENERAL DE MARINA</b>				
<b>Item 1</b>				
1 Comisario General.....	300			
2 Oficial Mayor.....	150			
3 Id 1º.....	100			
4 Id de la Mesa de entradas.....	60			
5 Encargado del archivo y libro de cargos.....	60			
6 Escribiente.....	50			
7 Tenedor de libros.....	120			
8 Escribiente.....	50			
9 Oficial cajero.....	130			
10 Escribiente.....	50			
11 Jefe de almacenes.....	85			
12 Ayudante .....	75			
Al frente.....			823212	840752 40

	AL MES		AL AÑO	
	Pesos fuertes	Pesos	Pesos fuertes	Pesos
Del frente.....			823212	840752 40
13 Encargado de la mesa de ví- veres.....	70			
14 Escribiente.....	50			
15 Mayordomo.....	40			
16 Ordenanza.....	25			
17 Seis peones á \$ 18 cada uno	108			
18 Jefe del taller de vestuarios	80			
19 Ayudante 1º encargado de la tienda.....	70			
20 Id 2º encargado de los libros	60			
21 Peon.....	18			
22 Jefe de la mesa de revistas y contratacion.....	120			
23 Escribiente.....	50			
24 Ayudante de la Sub-Comisaria establecida en Puerto Descado	60			
	1981	2047 03	23772	24564 40
<i>Gastos de Comisaria</i>				
<b>Item 2</b>				
1 Utiles de escritorio.....	30			
2 Avisos é impresiones....	40			
3 Conduccion de artículos na- vales.....	400			
4 Jornales.....	100			
5 Alumbrado y gastos menores	20			
6 Fallas de caja.....	20			
7 Alquiler de casa.....	400			
	1010	1043 66	12120	12524
<i>Racionamiento</i>				
<b>Item 3</b>				
1 Para el racionamiento de la Armada y reparticiones marí- timas á razon de \$ 1. 30 pa- ra los Comodoros; \$ 1. 10, para los jefes; \$ 0. 90, para los oficiales; \$ 0. 30, para los individuos de tropa.....			307875	
2 Para sobre-ration de marina á \$ 14.....			19421	338205 86
A la vuelta.....			1186400	1216046 66

	AL MES		AL AÑO	
	Pesos fuertes	Pesos	Pesos fuertes	Pesos
De la vuelta.....			1186400	1216040 66
<i>Articulos navales y telas</i>				
<b>Item 4</b>				
1 Para artículos navales, conservación de los buques de la Armada, gastos de diques etc.	5000			
2 Para compra de carbon.....	5000			
3 Para compra de telas y confeccion de vestuarios.....	6392			
	16392	16938	196704	203260 80
<i>Taller de Marina en el rio Lujan</i>				
<b>Item 5</b>				
1 Director.....	200			
2 Auxiliar.....	70			
3 Calderero de cobre.....	90			
4 Herrero de 1ª clase.....	90			
5 Id de 2ª clase.....	80			
6 Guardian.....	30			
7 Jornales.....	400			
8 Para compra de materiales..	800			
	1760	1818 66	21120	21824
Total del inciso.....	21143	21847 75		
<b>INCISO 20</b>				
<b>ESCUELA NAVAL</b>				
<b>Item 1</b>				
1 Director de la Escuela Naval, de la Oficina de Hidrografia y del Observatorio de Marina	400			
2 Sub-Director con cargo de clase.....	165			
3 Cuatro oficiales de marina, profesores a ₡ 82 cada uno.....	328			
4 Dos profesores civiles de 1ª clase id 165 id.....	330			
5 Dos id id de 2ª id a 140 id.....	280			
6 Dos id id de 3ª id a 110 id.....	220			
Al frente.....			1404224	1441231 46

	A L M E S		A L A Ñ O	
	Pesos fuertes	Pesos	Pesos fuertes	Pesos
Del frente.....			1404224	1441231 46
7 Escribiente del Director.....	50			
8 Id del Contador.....	50			
9 Enfermero.....	18			
10 Preparador de física y química	30			
11 Guarda almacén.....	35			
12 Maestro de esgrima.....	40			
13 Corneta .....	12			
14 Tambor .....	12			
15 Cocinero del Director.....	30			
16 Id para los oficiales, alumnos y tripulación.....	25			
17 Sastre y guarda ropa.....	30			
18 Mayordomo.....	30			
19 Ordenanza del Director.....	18			
20 Id del Sub-Director.....	12			
21 Dos ordenanzas de los oficiales id 12 id.....	24			
22 Dos id de los alumnos id 12 id.	24			
23 Cuatro oficiales de mar id 40 id	160			
24 Cabo de mar, jefe de las orde- nanzas.....	18			
25 Cinco marineros de ordenan- zas id 12 id.....	60			
26 Veinte alumnos id 4 id.....	80			
27 Gastos de etiqueta.....	40			
28 Alquiler de casa para la Escue- la Naval, Oficina Central de Hidrografía y Observatorio...]	120			
29 Para lavado, planchado, y con- servación de la ropa de los alumnos.....	216			
	2857	2952 23	34284	35426 80
<i>Buque de aplicación</i>				
<b>Item 2</b>				
1 Dos Contramaestres, con cargo a \$ 50 cada uno.....	100			
2 Dos guardianes a 30.....	60			
3 Maestre de víveres.....	25			
4 Herrero armero....	35			
5 Carpintero calafate.....	35			
6 Cocinero de tripulación.....	20			
A la vuelta.....			1438508	1476658 26

	AL MES		AL AÑO	
	Pesos fuertes	Pesos	Pesos fuertes	Pesos
De la vuelta.....			1438508	1476658 26
7 Cuatro cabos de cañon à 18 f.	72			
8 Seis cabos de mar id 18 id.....	108			
9 Diez marineros de 1ª clase id 16 id.....	160			
10 Veinte y seis id 2ª id id 12....	312			
11 Maquinista 1º.....	150			
12 Id 2º.....	120			
13 Id 3º.....	80			
14 Nueve foguistas id 25 id.....	225			
15 Dos grumetes id 8 id.....	16			
	1518	1568 60	18216	18823 20
<i>Escuela Preparatoria</i>				
Item 3				
1 Profesor de 2ª clase.....	140			
2 Tres id de 3ª id id 110 id.....	330			
3 Treinta y cuatro alumnos id 4 id.....	136			
4 Mayordomo.....	30			
	636	657 20	7632	7886 40
<i>Oficina de Hidrografia y Observa- torio de marina</i>				
Item 4				
1 Sub-Director de la Oficina Cen- tral de Hidrografia y del Ob- servatorio con cargo de clase	170			
2 Ingeniero hidrógrafo ...	120			
3 Auxiliar 1º.....	80			
4 Id 2º.....	50			
5 Primer contraamaestre de timo- neleria para las observaciones meteorológicas.....	40			
6 Escribiente.....	40			
7 Guardian para los instrumen- tos.....	25			
8 Dos marineros timoneles para coadyuvar à las observaciones astronómicas id 16 id.....	32			
9 Para impresiones. libros, pla- nos, etc.....	100			
			4161356	1503367 83
	Al frente.....			

	A L M E S		A L A Ñ O	
	Pesos fuertes	Pesos	Pesos fuertes	Pesos
Del frente.....			1464536	1503367 86
10 Útiles de escritorio.....	15			
11 Compra de Instrumentos....	100			
	772	797 73	9264	9572 80
Total del inciso.....	5783	5975 76		
INCISO 21				
BUQUE ESCUELA DE ARTILLERIA				
Item 1				
1 Comandante Director.....	220			
2 Jefe del Detall.....	165			
3 Dos Tenientes con cargo de clase á \$ 82 cada uno.....	164			
4 Dos Subtenientes id id id id 62 id.....	124			
5 Cuatro guardias marinas, ayu- dantes id 42 id.....	168			
6 Profesor de matemáticas.....	100			
7 Id Para la enseñanza primaria	80			
8 Escribiente del Detall.....	40			
9 Maquinista 1º.....	150			
10 Maquinista 2º.....	120			
11 Guarda máquina.....	40			
12 Condestable con cargo.....	40			
13 Contramaestre con cargo.....	40			
14 Dos guardianes á 35 cada uno	70			
15 Herrero armero.....	30			
16 Carpintero calafate.....	30			
17 Maestre de víveres.....	25			
18 Cocinero de Cámara.....	25			
19 Id de tripulacion.....	20			
20 Ochenta aprendices artilleros id 4 id... ..	320			
21 Seis cabos de mar id 18 id..	108			
22 Diez marineros de 1ª clase id 16 id.....	160			
23 Diez id de 2ª id id 14 id....	140			
24 Diez id de 3ª id id 12 id....	120			
25 Cuatro grumetes id 8 id.. ..	32			
26 Cuatro foguistas id 25 id....	100			
27 Cuatro palcadores id 18 id...	72			
A la vuelta.....			1473620	1512940 66

	AL MES		AL AÑO	
	Pesos fuertes	Pesos	Pesos fuertes	Pesos
De la vuelta .....			1473620	1512940 66
28 Dos cornetas á 12 ₡.....	24			
29 Dos tambores id 12 id .....	24			
30 Gastos de etiqueta.....	20			
	2771	2863 36	33252	34360 40
Total del inciso.....	2771	2863 36		
INCISO 22				
ESTUDIOS HIDROGRÁFICOS				
Item 1				
1 Para los gastos que se originen en los trabajos y estudios hidrográficos que se practiquen en los rios Paraná y Uruguay y en las costas del Atlántico..	1000	1033 33	12000	12400
Total del inciso.....	1000	1033 33		
INCISO 23				
PREFECTURA Y SUB-PREFECTURAS DE PUERTO				
<i>Prefectura</i>				
Item 1				
1 Prefecto .....	350			
2 Oficial Mayor.....	170			
3 Id 1° encargado de la Estadística y contabilidad .....	100			
4 Ingeniero Inspector de Máquinas.....	150			
5 Archivero y encargado de la oficina de arqueo.....	50			
6 Inspector de Bahía y Ribera...	80			
7 Dos telegrafistas vigias á ₡ 30 cada uno. ....	60			
8 Tres escribientes id 40 id. ....	120			
9 Dos ayudantes, Tenientes id 72 id. ....	144			
10 Cuatro id Subtenientes id 52 id	208			
Al frente.....			1518872	1559701 06



	A L M E S		A L A Ñ O	
	Pesos fuertes	Pesos	Pesos fuertes	Pesos
Del frente.....			1518872	1559701 06
11 Carpintero .....	35			
12 Dos calafates á ₡ 25 cada uno.	50			
13 Contramaestre.....	30			
14 Dos guardianes á ₡ 25 cada uno	50			
15 Dos timoneles id 18 id.....	36			
16 Cocinero.....	20			
17 Id ayudante.....	15			
18 Cincuenta marineros á ₡ 12 ca- da uno.....	600			
19 Portero.....	25			
20 Gastos de escritorio, alumbrado y servicio de bandera y limpie- pieza.....	80			
21 Conservacion del edificio, em- barcos, servicios varios de provisiones marítimas, impres- siones, desembarcos, etc. etc.	100			
	2473	2555 43	29676	30665 20
<i>Estacionario de la barra</i>				
<b>Item 1</b>				
1 Comandante.....	100			
2 Teniente.....	72			
3 Guardia marina.....	42			
4 Maquinista.....	100			
5 Dos foguistas á ₡ 20 cada uno.	40			
6 Guardian.....	25			
7 Timonel.....	15			
8 Diez y seis marineros á ₡ 12 ca- da uno.....	192			
9 Cocinero.....	20			
	606	626 20	7272	7514 40
<i>Sub-Prefectura del Tigre</i>				
<b>Item 3</b>				
1 Sub-Prefecto, Sargento Mayor	116			
2 Ayudante, Teniente.....	72			
3 Escribiente.....	30			
4 Contramaestre.....	25			
5 Guardian.....	20			
A la vuelta.....			1555820	1597880 66

	AL MES		AL AÑO	
	Pesos fuertes	Pesos	Pesos fuertes	Pesos
De la vuelta.....			1555820	1597880 60
6 Doce marineros á ₡ 12 cada uno .....	144			
7 Alquiler de casa.....	17			
8 Gastos de escritorio y alumbrado.....	10			
9 Ayudante, Teniente, en San Fernando .....	72			
10 Escribiente.....	30			
11 Guardian.....	20			
12 Cuatro marineros á ₡ 12 cada uno .....	48			
	604	624 13	7248	7489 60
<i>Sub-Prefectura del Riachuelo</i>				
Item 4				
1 Sub-Prefecto, Sargento Mayor	116			
2 Tres Ayudantes Sub-Tenientes á ₡ 52 cada uno.....	156			
3 Inspector de ribera, Capitan	82			
4 Escribiente.....	30			
5 Guardian .....	20			
6 Contra maestre.....	25			
7 Timonel.....	18			
8 Cincuenta marineros á ₡ 12 cada uno .....	600			
9 Alquiler de casa .....	60			
10 Gastos de escritorio y alumbrado.....	10			
	1117	1154 23	13404	13850 80
<i>Sub-Prefectura de Martin Garcia</i>				
Item 5				
1 Sub-Prefecto, Capitan.....	82			
2 Ayudante, Subteniente.....	52			
3 Guardia marina.....	42			
4 Guardian .....	25			
5 Diez marineros á ₡ 12 cada uno	120			
6 Gastos de escritorio y alumbrado.....	8			
	329	339 96	3948	4079 60
Total del inciso.....	5129	5299 95		
			1580420	1623300 60
		Al frente.....		

	AL MES		AL AÑO	
	Pesos fuertes	Pesos	Pesos fuertes	Pesos
Del frente.....			1580420	1623300 60
INCISO 24				
SUB-PREFECTURAS EN EL RIO PARANÁ				
<i>Sub-Prefectura de Campana</i>				
Item 1				
1 Sub-Prefecto, Capitan.. .. .	82			
2 Ayudante, Subteniente.....	52			
3 Escribiente.....	30			
4 Guardian .....	25			
5 Doce marineros á \$ 12 cada uno.....	144			
6 Alquiler de casa.....	20			
7 Utiles de escritorio.....	10			
	363	375 10	4356	4501 20
<i>Sub-Prefectura de Gualeguay</i>				
Item 2				
1 Sub-Prefecto, Capitan.....	82			
2 Ayudante, Subteniente.....	52			
3 Escribiente.....	30			
4 Guardian .....	20			
5 Siete marineros á \$ 12 cada uno	84			
6 Gastos de escritorio y alumbrado.....	10			
7 Alquiler de casa.....	17			
	295	304 83	3540	3658
<i>Sub-Prefectura de San Nicolás</i>				
Item 3				
1 Sub-Prefecto, Teniente Coronel	166			
2 Ayudante, Teniente.....	72			
3 Escribiente.....	30			
4 Guardian .....	20			
5 Diez marineros á \$ 12 cada uno	120			
6 Alquiler de casa.....	25			
7 Gastos de escritorio y alumbrado.....	10			
	443	457 76	5316	5493 20
A la vuelta.....			1393732	1636953

	A L M E S		A L A Ñ O	
	Pesos fuertes	Pesos	Pesos fuertes	Pesos
De la vuelta.....			1593782	1636953
<i>Sub-Prefectura de Victoria</i>				
<b>Item 4</b>				
1 Sub-Prefecto, Capitan.....	82			
2 Ayudante, Subteniente. ....	52			
3 Escribiente.....	30			
4 Guardian .....	20			
5 Seis marineros á \$ 12 cada uno	72			
6 Alquiler de casa.....	25			
7 Gastos de escritorio y alumbrado.....	10			
	291	300 70	3492	3608 40
<i>Sub-Prefectura del Rosario</i>				
<b>Item 5</b>				
1 Sub-Prefecto.....	250			
2 Oficial 1º.....	90			
3 Ayudante 1º. ....	80			
4 Id 2º.....	50			
5 Escribiente.....	40			
6 Contramaestre.....	30			
7 Dos guardianes á \$ 20 uno....	40			
8 Diez y seis marineros á id 12 id	192			
9 Gastos de escritorio y alumbrado.. ..	15			
	787	813 23	9444	9758 80
<i>Sub-Prefectura de Santa-Fé</i>				
<b>Item 6</b>				
1 Sub-Prefecto, Sargento Mayor	116			
2 Ayudante, Subteniente.....	52			
3 Escribiente.....	30			
4 Guardian .....	20			
5 Ocho marineros á \$ 12 uno....	96			
6 Alquiler de casa.....	25			
7 Gastos de oficina.....	10			
	349	360 63	4188	4327 60
<i>Sub-Prefectura del Paraná</i>				
<b>Item 7</b>				
1 Sub-Prefecto, Capitan.....	82			
Al frente.....			1610856	1654647 80

	A L M E S		A L A Ñ O	
	Pesos fuertes	Pesos	Pesos fuertes	Pesos
Del frente.....			1610856	1654647 80
2 Ayudante, Subteniente.....	52			
3 Escribiente.....	30			
4 Guardian.....	20			
5 Ocho marineros à \$ 12 uno....	96			
6 Alquiler de oficina.....	25			
7 Gastos de oficina.....	10			
	315	325 50	3780	3906
<i>Sub-Prefectura de la Paz</i>				
<b>Item 8</b>				
1 Sub-Prefecto, Capitan.....	82			
2 Ayudante, Subteniente.....	52			
3 Escribiente.....	30			
4 Guardian.....	20			
5 Seis marineros à \$ 12 uno....	72			
6 Alquiler de casa.....	25			
7 Gastos de escritorio y alumbrado.....	10			
	291	300 70	3492	3608 40
<i>Sub-Prefectura de Goya</i>				
<b>Item 9</b>				
1 Sub-Prefecto, Capitan.....	82			
2 Ayudante, Subteniente.....	52			
3 Escribiente.....	30			
4 Guardian.....	25			
5 Seis marineros à \$ 12 uno....	72			
6 Alquiler de casa.....	25			
7 Gastos de escritorio y alumbrado... ..	10			
	296	305 86	3552	3670 40
<i>Sub-Prefectura de Corrientes</i>				
<b>Item 10</b>				
1 Sub-Prefecto, Sargento Mayor	116			
2 Ayudante, Subteniente.....	52			
3 Escribiente.....	30			
4 Guardian.....	20			
5 Contraamaestre.. ..	25			
6 Diez marineros à \$ 12 uno..	120			
A la vuelta.....			1621680	1665832 60

	A L M E S		A L A Ñ O	
	Pesos fuertes	Pesos	Pesos fuertes	Pesos
De la vuelta.....			1621680	1665832 60
7 Alquiler de casa.....	20			
8 Gastos de oficina.....	15			
	398	411 26	4776	4935 20
<i>Sub-Prefectura en Ituzaingó ó en Posadas</i>				
<b>Item 11</b>				
1 Sub-Prefecto, Capitan.....	82			
2 Ayudante, Subteniente.....	52			
3 Escribiente.....	30			
4 Guardian.....	20			
5 Ocho marineros á \$ 12 uno....	120			
6 Alquiler de casa.....	20			
7 Gastos de oficina.....	10			
	334	345 13	4008	4141 60
<i>Sub-Prefectura de Formosa</i>				
<b>Item 12</b>				
1 Sub-Prefecto, Capitan.....	82			
2 Ayudante, Subteniente.....	52			
3 Escribiente.....	30			
4 Guardian.....	20			
5 Ocho marineros á \$ 12 uno....	96			
6 Alquiler de casa.....	20			
7 Gastos de oficina.....	10			
	310	320 33	3720	3844
Total del inciso.....	4472	4621 03		
<b>INCISO 25</b>				
<b>SUB-PREFECTURAS EN EL RIO URUGUAY</b>				
<i>Sub-Prefectura de Gualeguaychú</i>				
<b>Item 1</b>				
1 Sub-Prefecto, Capitan.....	82			
2 Ayudante, Subteniente.....	52			
3 Escribiente.....	30			
4 Guardian.....	20			
5 Ocho marineros á \$ 12 uno....	96			
Al frente. ....			1634184	1678753 40

	AL MES		AL AÑO	
	Pesos fuertes	Pesos	Pesos fuertes	Pesos
Del frente.....			1634184	1678753 40
6 Alquiler de casa.....	25			
7 Gastos de oficina.....	10			
	315	325 50	3780	3906
<i>Sub-Prefectura del Uruguay</i>				
<b>Item 2</b>				
1 Sub-Prefecto, Capitan.....	82			
2 Ayudante, Subteniente.....	52			
3 Escribiente.....	30			
4 Guardian.....	20			
5 Ocho marineros à \$ 12 uno....	96			
6 Alquiler de casa.....	25			
7 Gastos de oficina.....	10			
	315	325 50	3780	3906
<i>Sub-Prefectura de Colon</i>				
<b>Item 3</b>				
1 Sub-Prefecto, Capitan.....	82			
2 Ayudante, Teniente.....	52			
3 Escribiente.....	30			
4 Guardian.....	20			
5 Seis marineros à \$ 12 uno....	72			
6 Utiles de escritorio.....	10			
7 Alquiler de casa.....	25			
	291	300 70	3492	3608 40
<i>Sub-Prefectura de Concordia</i>				
<b>Item 4</b>				
1 Sub-Prefecto, Teniente Coronel	166			
2 Ayudante, Teniente.....	72			
3 Escribiente.....	32			
4 Guardian.....	20			
5 Diez marineros à 12 uno.....	120			
6 Utiles de escritorio.....	15			
7 Alquiler de casa.....	18			
	441	455 70	5292	5468 40
<i>Sub-Prefectura de Monte-Caseros</i>				
<b>Item 5</b>				
1 Sub-Prefecto, Capitan.....	82			
A la vuelta.....			1650528	1695642 20





	A L M E S		A L A Ñ O	
	Pesos fuertes	Pesos	Pesos fuertes	Pesos
Del frente.....			1662384	1707893 40
2 Ayudante, Subteniente.....	52			
3 Escribiente.....	30			
4 Guardian.....	20			
5 Diez marineros á pfts. 12 cada uno.....	120			
6 Alquiler de casa.....	20			
7 Gastos de oficina.....	10			
	334	345 13	4008	4141 60
<i>Sub-Prefectura de Bahía Blanca</i>				
Item 2				
1 Sub-Prefecto, Sargento Mayor	116			
2 Ayudante, Capitan.....	82			
3 Dos prácticos á pfts. 60 cada uno.....	120			
4 Escribiente.....	30			
5 Contramaestre.....	30			
6 Guardian.....	30			
7 Veinte marineros á pfts. 12 cada uno.....	240			
8 Alquiler de casa.....	20			
9 Gastos de oficina.....	10			
	678	700 60	8136	8407 20
<i>Sub-Prefectura de Puerto San Blas</i>				
Item 3				
1 Sub-Prefecto, Capitan.....	82			
2 Ayudante, Subteniente.....	52			
3 Guardian.....	30			
4 Quince marineros pfts. 16 cada uno.....	240			
	404	417 46	4848	5009 60
<i>Sub-Prefectura de Patagones</i>				
Item 4				
1 Sub-Prefecto, Sargento Mayor	116			
2 Ayudante, Subteniente.....	52			
3 Dos prácticos á \$ 60 cada uno.	120			
4 Contramaestre.....	30			
A la vuelta.....			1679376	25451 70

	AL MES		AL AÑO	
	Pesos fuertes	Pesos	Pesos fuertes	Pesos
De la vuelta.....			1679376	1725451 80
5 Guardian.....	30			
6 Veinte marineros á \$ 12 cada uno .....	240			
7 Escribiente.....	30			
8 Carpintero .....	20			
9 Alquiler de casa.....	25			
10 Gastos de oficina.....	10			
	673	695 43	8076	8345 20
<i>Sub-Prefectura del Golfo San Jorge</i>				
<b>Item 5</b>				
1 Sub-Prefecto, Sargento Mayor.	116			
2 Ayudante, Teniente .....	72			
3 Guardian.....	30			
4 Veinte marineros á \$ 16 cada uno.....	320			
	538	555 93	6456	6674 20
<i>Sub-Prefectura del Chubut</i>				
<b>Item 6</b>				
1 Sub-Prefecto, Sargento Mayor	116			
2 Ayudante, Teniente.....	72			
3 Escribiente.....	30			
4 Contramaestre.....	30			
5 Guardian.....	30			
6 Timonel.....	20			
7 Veinte marineros á \$ 16 cada uno.. .....	320			
8 Alquiler de casa y gastos de oficina .....	35			
	653	674 76	7836	8097 20
<i>Sub-Prefectura del Puerto Deseado</i>				
<b>Item 7</b>				
1 Sub-Prefecto, Sargento Mayor.	116			
2 Ayudante, Subteniente.....	72			
3 Escribiente.....	30			
4 Guardian.....	30			
5 Dos timoneles á \$ 18½ cada uno.	36			
Al frente.....			1701744	1748565 40

	A L M E S		A L A Ñ O	
	Pesos fuertes	Pesos	Pesos fuertes	Pesos
Del frente.....			1701744	1748565 40
6 Veinte marineros á 16 ₡.....	320			
7 Gastos de oficina.....	10			
	614	634 46	7368	7613 60
<i>Sub-Prefectura de Santa Cruz</i>				
<b>Item 8</b>				
1 Sub-Prefecto, Sargento Mayor.	116			
2 Ayudante, Subteniente.....	52			
3 Escribiente.....	30			
4 Contramaestre.....	30			
5 Guardian.....	30			
6 Timonel.....	20			
7 Veinte marineros á ₡ 16 cada uno.....	320			
8 Alquiler de casa y gastos de oficina.....	35			
	633	654 10	7596	7849 20
<i>Sub-Prefectura de Río Gallego</i>				
<b>Item 9</b>				
1 Sub-Prefecto, Sargento Mayor.	116			
2 Ayudante, Subteniente.....	52			
3 Escribiente.....	30			
4 Guardian.....	30			
5 Dos timoneles á ₡ 18 cada uno.	36			
6 Veinte marineros id id.....	320			
7 Gastos de oficina.....	10			
	594	613 80	7128	7365 00
Total del inciso. ....	5121	5291 67		
<b>INCISO 27</b>				
PASAJES É IMPREVISTOS				
1 Para pasajes á Oficiales en comision. ....	150			
2 Para gastos imprevistos.....	1000			
3 Para la instalacion de las nuevas Sub-Prefecturas.....	500			
Total del inciso....	1650	1705	19800	20460
<b>TOTAL DEL ANEXO.....</b>			<b>1743636</b>	<b>1791853 80</b>

	A L A Ñ O	
	Pesos fuertes	Pesos
<b>LEYES ESPECIALES</b>		
<i>Ley 5 de Octubre de 1873</i>		
Para construccion de arsenales y depósitos militares de marina.....	167415 54	172996 38
	<u>167415 54</u>	<u>172996 38</u>

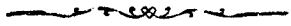

# DEPARTAMENTO DE MARINA

RESUMEN	AL AÑO	
	Pesos fuertes	Pesos
	Inciso 1° Sub-Secretaria..... » 2° Estado Mayor General de la Armada..... » 3° Planas Mayores y Lista Especial..... » 4° Divisiones de la Armada..... » 5° Acorazados..... » 6° Torpedera Maipú..... » 7° Cañoneras..... » 8° Transportes..... » 9° Corbeta Cabo de Hornos..... » 10 Vapores Avisos..... » 11 Buques menores..... » 12 Escuadrilla del rio Negro..... » 13 Cuerpo de Prácticos..... » 14 Comisarios Contadores y Pagadores..... » 15 Batallon de Infanteria de Marina..... » 16 Departamento General de Higiene..... » 17 Cuerpo Médico de la Armada..... » 18 Arsenal de Zárate..... » 19 Comisaria General de Marina..... » 20 Escuela Naval..... » 21 Buque Escuela de Artilleria..... » 22 Estudios Hidrográficos..... » 23 Prefecturas de Puerto..... » 24 Sub-Prefecturas en el rio Paraná..... » 25 Sub-Prefecturas en el rio Uruguay..... » 26 Sub-Prefecturas en las Costas del Atlantico..... » 27 Pasajes ó imprevistos.....	13140 34560 24000 26448 175332 39120 141792 43776 22536 41592 29352 30744 13440 27000 51492 32880 66000 10008 581012 69396 33252 12000 61548 53564 28200 61452 19800
Total General.....	1743356	1801653 86

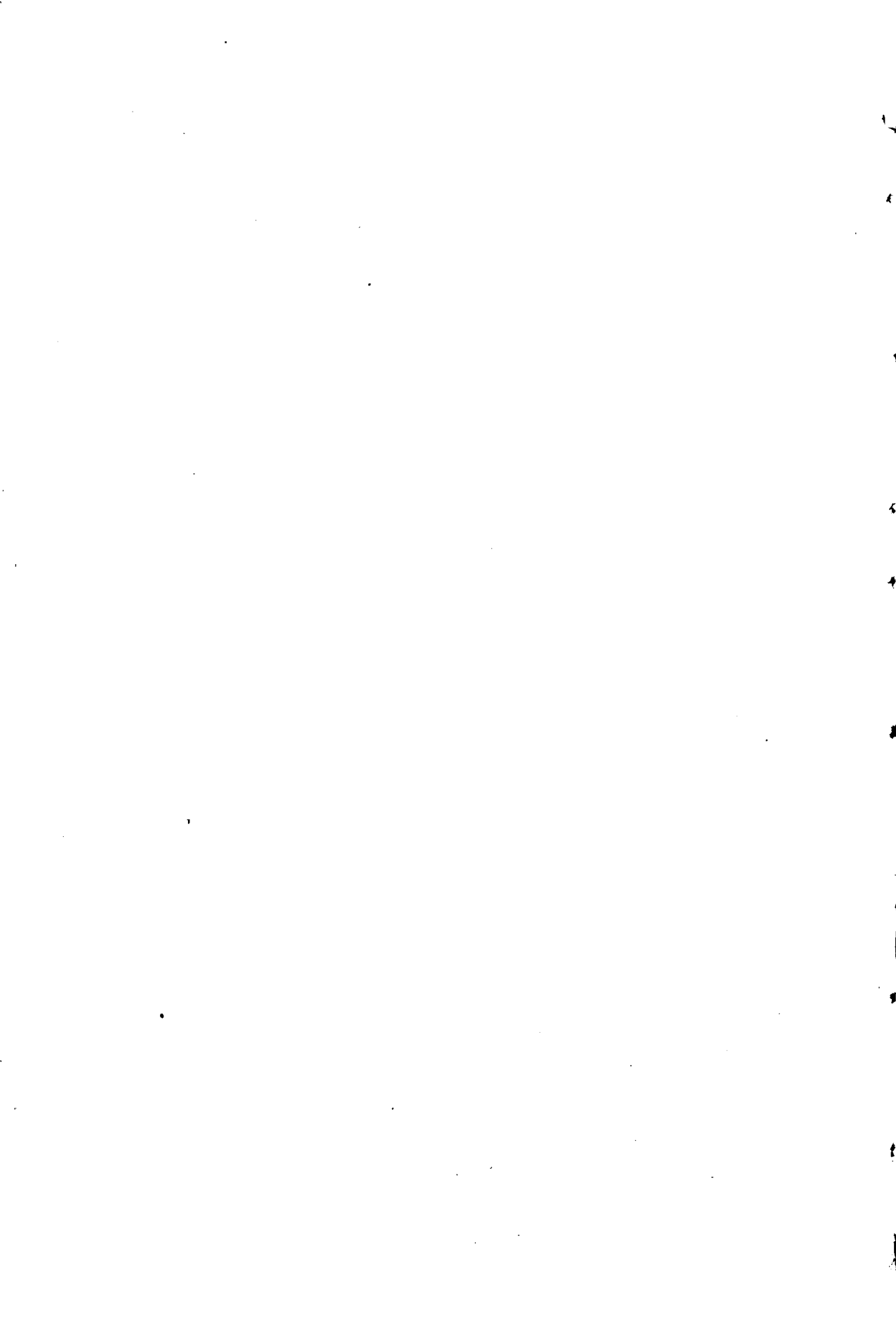

FE DE ERRATAS

DEL

PRESUPUESTO NACIONAL PARA 1882

---

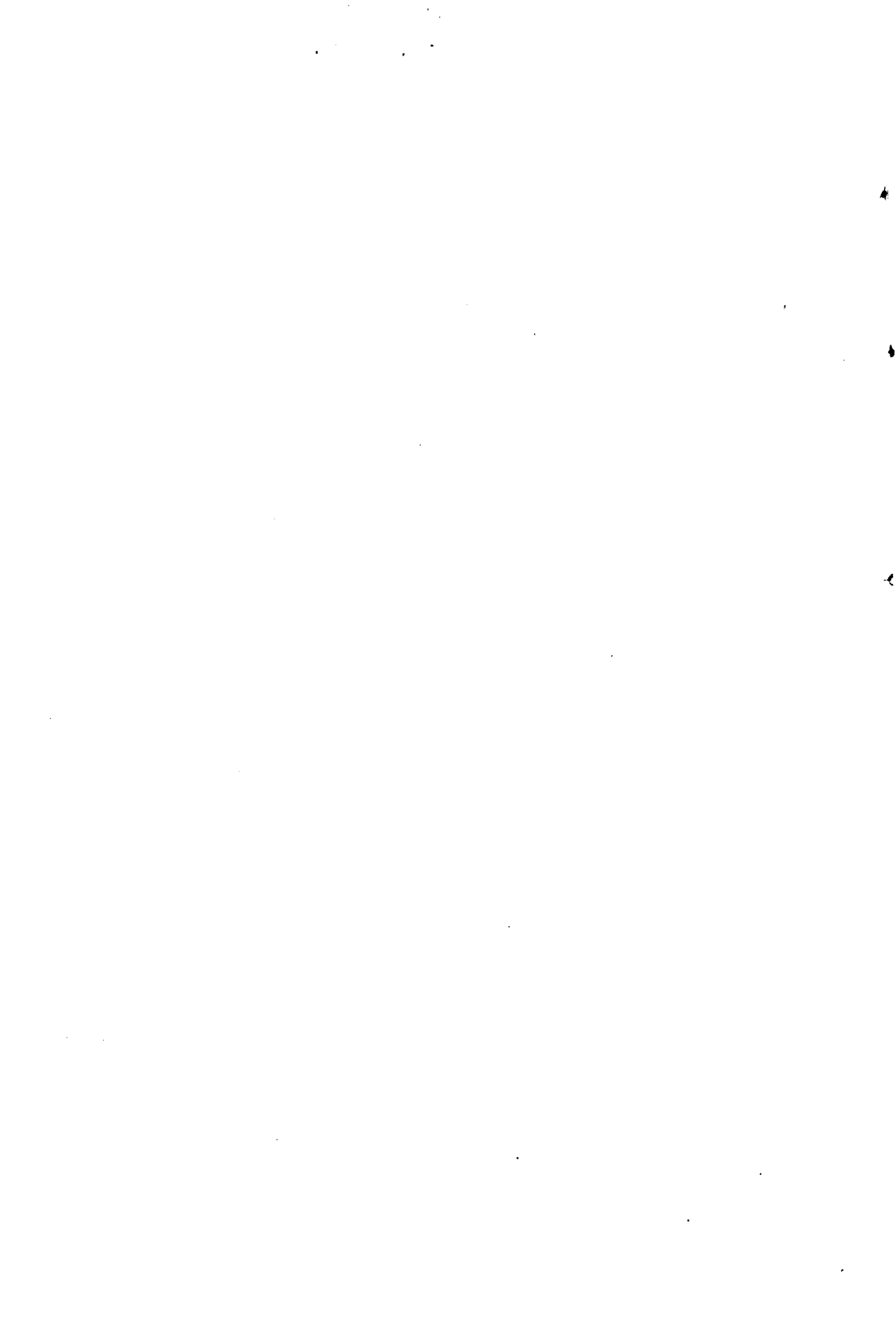



# FE DE ERRATAS

PÁG.	REGLON	DICE	LEÁSE
III	12	4885939	4882795
»	»	5048804 60	5045554 86
»	19	12066965 61	12066557 61
»	»	12469218 97	12468776 18
»	22	2848140 50	2848139 43
»	24	4841073	4853601
»	»	5002443 46	5015387 69
»	26	1743536	1744736
»	»	1801653 86	1802893 86
»	28	28145066 92	28155242 92
»	»	29083263	29093751
5	30	5224	5244
6	2ª suma, 2ª colum.	39811 56	39811 06
»	3ª » 3ª »	22834	22824
»	total, 4ª »	827342 93	847343 66
7	1ª suma, 4ª »	827342 93	847343 66
»	total, 4ª »	869192 93	889193 66
8	1ª suma, 4ª »	869192 93	889193 66
»	total, 4ª »	894550 93	914551 63
9	1ª suma, 4ª »	id.	id.
»	renglon 30	dos id. de 3ª clase à ₡	dos id. de 3ª id à ₡ 50
»	total, 4ª »	894550 93	914551 66
10	1ª suma, 4ª »	id.	id.
»	total, 4ª »	937963 33	957964 06
11	1ª suma, 4ª »	id.	id.
»	renglon 22	A los mismos	A dos de los mis- mos
»	total, 4ª »	937963 33	957964 06
12	1ª suma, 4ª »	id.	id.
»	total, 4ª »	id.	id.
13	1ª suma, 4ª »	id.	id.
»	renglon 5º		

*Santo Tomé*

51 Telegrafista de 3ª  
clase psf. 50

52 Mensajero psf. 10

53 Alquiler de casa  
psf. 8

PÁG.		DICE	LEASE
13	1ª suma, 1ª colum.	2338	2388
»	total, 4ª »	907574 53	987575 26
14	1ª suma, 4ª »	id.	id.
»	total, 4ª »	985269 33	1005270 06
15	1ª suma, 4ª »	id.	id.
»	total, 4ª »	id.	id.
16	1ª suma, 4ª »	id.	id.
»	renglon 8	80	90
»	total, 4ª columna	993775 73	1013776 46
17	1ª suma, 4ª »	id.	id.
»	total, 4ª »	id.	id.
18	1ª suma, 4ª »	id.	id.
»	total, 4ª »	id.	id.
19	1ª suma, 4ª »	id.	id.
»	total, 4ª »	1026325 73	1046326 46
20	1ª suma, 4ª »	id.	id.
»	total, 4ª »	1037150 93	1057151 66
21	1ª suma, 4ª »	id.	id.
»	total, 4ª »	1050766 13	1070766 86
22	1ª suma, 4ª »	id.	id.
»	total, 4ª »	1060661 33	1080662 06
23	1ª suma, 4ª »	id.	id.
»	total, 4ª »	1068150 93	1088151 66
24	1ª suma, 4ª »	id.	id.
»	total, 4ª »	1139847 73	1159848 46
25	1ª suma, 4ª »	id.	id.
»	total, 4ª »	id.	id.
26	1ª suma, 4ª »	id.	id.
»	total, 4ª »	id;	id.
27	1ª suma, 4ª »	id.	id.
»	total, 4ª »	id.	id.
28	1ª suma, 4ª »	id.	id.
»	renglon 4º		
			<i>Oficina Centro Norte</i>
			65 Jefe Ef. 50
			66 Escribiente » 40
			67 Alquiler de
			de casa » 30
28	renglon 23, 1ª cma.	2	8
»	total, 4ª colum.	1236617 33	1256618 06
29	1ª suma, 4ª »	id.	id.
»	partida 31	4	2
»	» 35	4	2
»	total, 4ª colum.	1236617 33	1256618 06
30	1ª suma, 4ª »	id.	id.
»	total, 4ª »	id.	id.
31	1ª suma, 4ª »	id.	id.
»	total, 4ª »	id.	id.
32	1ª suma, 1ª »	id.	id.

FE DE ERRATAS

V

PAG.		DICE	LEASE
32	total, 4ª colum.	1256916 13	1276916 86
33	1ª suma, 4ª »	id.	id.
»	total, 4ª »	id.	id.
34	1ª suma, 4ª »	id.	id.
»	renglon 32	item 7	item. 17
»	total, 4ª »	1279422 13	1299422 86
35	1ª suma, 4ª »	id.	id.
»	total, 4ª »	id.	id.
36	1ª suma, 4ª »	id.	id.
»	partida 14	10	8
»	» 15	10	8
»	» 18	8	10
»	» 19	8	10
»	total, 3ª colum.	1272450	1272446
»	» 4ª »	1294860 13	1314860 86
37	1ª suma, 3ª »	1272450	1272446
»	1ª » 3ª »	1294860 13	1314860 86
»	total, 3ª »	1301610	1301606
»	» 4ª »	1324992 13	1344992 86
38	1ª suma, 3ª »	1301610	1301606
»	1ª » 4ª »	1324992 13	1344992 86
»	total, 3ª »	1301610	1301606
»	» 4ª »	1324992 13	1344992 86
39	1ª suma, 3ª »	1301610	1301606
»	1ª » 4ª »	1320992 13	1344992 86
39	partida 6	4	8
»	total, 3ª columna	1322250	1322246
»	» 4ª »	1346320 13	1366320 86
40	1ª suma, 3ª »	1322250	1322246
»	1ª » 4ª »	1346320 13	1366320 86
»	2ª » 2ª »	882 10	282 10
»	total, 3ª »	1331814	1331810
»	» 4ª »	1356202 93	1376203 66
41	1ª suma, 3ª »	1331814	1331810
»	1ª » 4ª »	1356202 93	1376203 63
		Icaño	Iñaco
»	partida 12		
»	total, 3ª columna	1338162	1338158
»	» 4ª »	1362762 53	1382763 26
42	1ª suma, 3ª »	1338162	1338158
»	1ª » 4ª »	1362762 53	1382763 26
»	total, 4ª »	1338162	1338158
»	» 4ª »	1362762 53	1382763 23
43	1ª suma, 3ª »	1338162	1338158
»	1ª » 4ª »	1362762 53	1382763 26
»	total, 3ª »	1346178	1346174
»	» 4ª »	1371045 73	1391046 46

PÁG.		DICE	LEÁSE
44	1ª suma, 3ª colum.	1346178	1346174
»	1ª » 4ª »	1371045 73	1391046 46
»	renglon 25, 1ª cma	—	1199
»	» 2ª »	—	1238 96
»	» 3ª »	—	14388
»	» 4ª »	—	14867 60
»	total, 3ª columna	1346178	1360562
»	» 4ª »	1371045 73	1405914 06
45	1ª suma, 3ª »	1346178	1360562
»	1ª » 4ª »	1371045 73	1405914 06
»	renglon 15, 1ª cma	389	409
»	» 2ª »	401 96	422 63
»	» 3ª »	4668	4908
»	» 4ª »	4823 60	5071 60
»	total, 3ª columna	1350846	1365470
45.	total, 4ª columna	1371045 73	1410985 66
46	1ª suma, 3ª »	1350846	1365470
»	1ª » 4ª »	1371045 73	1410985 66
»	partida 18	85	25
»	suma del item 27	679	685
»	total, 3ª columna	1367451	1382078
»	» 4ª »	1388207 33	1428147 26
47	1ª suma, 3ª »	1367451	1382078
»	1ª » 4ª »	1388207 33	1428147 26
»	2ª » 4ª »	8419 69	8419 69
»	2ª » 2ª »	2 40	12 40
»	total, 3ª »	1375746	1390370
»	» 4ª »	1396775 82	1436715 66
48	1ª suma, 3ª »	1375746	1390370
»	1ª » 4ª »	1396775 82	1436715 66
»	total, 3ª »	1375746	1390370
»	» 4ª »	1396775 82	1436715 66
49	1ª suma, 3ª »	1375746	1390370
»	1ª » 4ª »	1396775 82	1436715 66
»	total, 3ª »	1419402	1434026
»	» 4ª »	1441887 02	1481826 86
50	1ª suma, 3ª »	1419402	1434026
»	1ª » 4ª »	1441887 02	1481826 86
»	1ª » 2ª »	428 33	428 83
»	total, 3ª »	1424382	1439006
»	» 4ª »	1447033 02	1486972 86
51	1ª suma, 3ª »	1424382	1439006
»	1ª » 4ª »	1447033 02	1486972 86
»	total del inciso 4º, 1ª columna	68883	68903
»	» 2ª »	71179 01	71199 76
»	total, 3ª columna	1672722	1687346
»	» 4ª »	1703651 02	1743590 86

PAG.		DICE	LÉASE
52	1ª suma 3ª colum.	1672722	1687346
»	1ª » 4ª »	1703651 02	1743590 86
»	total, 3ª »	1672722	1687346
»	» 4ª »	1703651 02	1743590 86
53	1ª suma, 3ª »	1672722	1687346
»	1ª » 4ª »	1703651 02	1743590 86
»	partida 6ª	280	240
»	total del inciso	12380	12390
»	4ª suma, 4ª colum.	12400 02	12400
»	total, 3ª colum.	1833402	1848026
»	» 4ª »	1869687 04	1909626 86
54	1ª suma, 3ª »	1833402	1848026
»	1ª » 4ª »	1869687 04	1909626 86
»	1ª » 2ª »	5166 67	5166 66
»	2ª » 4ª »	62012	62000
»	2ª » 2ª »	2066 67	2066 66
»	3ª » 4ª »	24800 04	24800
»	3ª » 2ª »	5166 67	5166 66
»	4ª » 4ª »	62012	62000
»	4ª » 2ª »	31000 06	31000
»	5ª » 4ª »	372000 74	372000
»	total, 3ª »	2337402	2352026
»	» 4ª »	2390511 82	2430426 86
55	1ª suma, 3ª »	2337402	2352026
»	1ª » 4ª »	2390511 82	2430426 86
»	2ª » 4ª »	12400 02	12400
»	total, 3ª »	2358462	2373086
»	» 4ª »	2412073 84	2452188 86
56	1ª suma, 3ª »	2358452	2373086
»	1ª » 4ª »	2412073 84	2452188 86
»	partida 3ª item 5	86	á 80 uno
»	total, 3ª colum.	2377734	2392358
»	» 4ª »	2431988 24	2472103 26
57	1ª suma, 3ª »	2377734	2392358
»	1ª » 4ª »	2431988 24	2472103 26
»	total, 3ª »	2477334	2491958
»	» 4ª »	2534908 24	2575023 26
58	1ª suma, 3ª »	2477334	2491958
»	1ª » 4ª »	2534908 24	2575023 26
»	total, 3ª »	2447334	2491958
»	» 4ª »	2534908 24	2575023 26
59	1ª suma 3ª colum.	2447334	2491958
»	1ª » 4ª »	2534908 24	2575023 26
»	total 3ª »	2447334	2491958
»	» 4ª »	2534908 24	2575023 26
60	1ª suma, 3ª »	2447334	2491958
»	1ª » 4ª »	2534908 24	2575023 26
»	total, 3ª »	2447334	2491958

PÁG.		DICE	LEÁSE
60	» 4ª colum.	2534908 24	2575023 26
61	1ª suma, 3ª »	2447334	2491958
»	1ª » 4ª »	2531908 24	25 5023 26
»	partida 76	Un cambiado	Un cambiador
»	renglon 23	item 8	item 7
»	partida 6	Cuatro guardas enco- miendas á 45=220	Cuatro guarda-enco- miendas á 45=180
»	id. 7	16 palaqueros	16 palanqueros
»	2ª suma, 1ª colum.	1840	1800
»	2ª » 2ª »	1901 33	1860
»	3ª » 3ª »	22080	21600
»	3ª » 4ª »	22846	22320
»	total 3ª »	2573874	2588018
»	» 4ª »	2637636 24	26742 5 26
62	1ª suma, 3ª »	2573874	2588018
»	1ª » 4ª »	2637636 24	2674 85 26
»	total, 3ª »	2573874	2588018
»	» 4ª »	2637636 24	2674285 26
63	1ª suma, 3ª »	2573874	2588018
»	1ª » 4ª »	26 7636 24	2674285 26
»	total, 3ª »	2633634	2647478
»	» 4ª »	2669 78 24	2735727 26
64	1ª suma 3ª »	2633634	2647478
»	1ª » 4ª »	2669078 24	2735727 26
»	total del inciso 1ª columna	33679 33 <sup>1/3</sup>	33689 33 <sup>1/3</sup>
»	» 2ª »	34801 93	34760 65
»	2ª suma, 4ª »	124227 33	124227 34
»	total, 3ª »	2753554	2767698
»	» 4ª »	28 3305 57	2859954 60
65	1ª suma, 3ª »	2753554	2767698
»	1ª » 4ª »	2823305 57	2859954 60
»	total, 3ª »	2807674	2821818
»	» 4ª »	2879229 57	2915878 60
66	1ª suma, 3ª »	2807674	2821818
»	1ª » 4ª »	2879229 57	2915878 60
»	total, 3ª »	2807674	2821818
»	» 4ª »	2879229 57	2915878 60
67	1ª suma, 3ª »	2807674	28218 8
»	1ª » 4ª »	2879229 57	2915878 60
»	total, 3ª »	2807674	2821818
»	» 4ª »	2879229 57	2915878 60
68	1ª suma, 3ª »	2807674	2821818
»	1ª » 4ª »	2879229 57	2915878 60
»	total, 3ª »	2928554	2932098
»	» 4ª »	2993805 57	3030454 60
69	1ª suma, 3ª »	2928554	2932098
»	1ª » 4ª »	2993805 57	3030454 60

PÁG.		DICE	LÉASE
69	total, 3ª colum.	2943674	2947818
»	» 4ª »	3009429 57	3046078 60
70	1ª suma, 3ª »	2943674	2947818
»	2ª » 4ª »	3009429 57	3046078 60
»	total del inciso, 2ª columna	8451 03	8451 63
»	total, 3ª »	3026702	3030846
»	» 4ª »	3095225 17	3131874 20
71	1ª suma, 3ª »	3026702	3030846
»	1ª » 4ª »	3095225 17	3131874 20
»	total del inciso	4729	4749
»	2ª suma, 4ª colum.	53887 60	58887 60
»	item 1	partida 5	partida 6
»	item 2, part. 6 y 7	40	á 40 uno
»	total, 3ª colum.	3083690	3087834
»	» 4ª »	3149112 77	3190761 80
72	1ª suma, 3ª »	3083690	3087834
»	1ª » 4ª »	3149112 77	3190761 80
»	total, 3ª »	3148302	3148446
»	» 4ª »	3211745 17	3253394 20
73	1ª suma, 3ª colum.	3148302	3148446
»	1ª » 4ª »	3211745 17	3253394 20
»	3ª » 2ª »	118 33	118 83
»	total, 3ª »	3160362	3160506
»	» 4ª »	3224147 17	3265856 20
74	1ª suma, 3ª »	3160362	3160506
»	1ª » 4ª »	3224147 17	3265856 20
»	item 8, partida 1	Co'sion de E'gracion	Co'sario de In'gracion
»	reng'n 10. 1 coln.	—	1375
»	» 4ª »	—	1420 83
»	» 3ª »	—	16500
»	» 4ª »	—	17050
»	total, 3ª colum.	3319362	3336006
»	» 4ª »	3388447 17	3447206 20
75	1ª suma, 3ª »	3319362	3336006
»	1ª » 4ª »	3388447 17	3447206 20
»	2ª » 2ª »	2066 64	2066 66
»	total del inciso	3390	3890
»	total, 3ª colum.	3666042	3382686
»	» 4ª »	3436663 17	3495442 20
76	1ª suma, 3ª »	3666045	3332686
»	1ª » 4ª »	3436663 17	3495442 20
»	3ª » 4ª »	17256 65	17256 66
»	total, 3ª »	3403162	3419806
»	» 4ª »	3475040 50	3533799 53
77	1ª suma, 3ª »	3403162	3419086
»	1ª » 4ª »	3475040 50	3533799 59
»	2ª » 4ª »	24655 32	24655 33

PÁG.		DICE	LÉASE
77	Item 1, partida 4	60	Estas cuatro partidas
»	» 1 » 5	60	han sido incluidas
»	» 1 » 7	60	por error en el pre-
»	» 1 » 9	60	supuesto de 1882;
»	total de l inciso 21,		siendo pensiones
	1ª columna.	522	que han fenecido.
»	» » » 2ª colum.	529 40	282
»	» » » 3ª »	6264	291 40
»	» » » 4ª »	6482 80	3384
»	total, 3ª colum.	3433286	3496 80
»	» 4ª »	3506178 62	3447050
78	1ª suma, 3ª »	3433286	3561951 66
»	1ª 4ª »	3506178 62	3447050)
»	partida 4ª	gastos de event'les 50	2561951 66
»	renglon 4ª	—	gastos de Oficina, 20
			5 Para gastos even-
			tuales 50
»	partida 20	Paro	para
»	3ª suma, 4ª colum.	36728 75	36728 80
»	total, 3ª »	3472598	3486362
»	» 4ª »	3546800 97	3602574 60
79	1ª suma 3ª »	3472598	3486362
»	1ª » 4ª »	3546890 97	3602574 06
»	2ª » 4ª »	56178 30	56178 20
»	item 4, partida 1	106	108
»	total, 3ª columna	3526964	3540728
»	» 4ª »	3602972 27	3658752 26
80	1ª suma, 3ª »	3526964	3540728
»	1ª » 4ª »	3602972 27	3658752 26
»	partida 11	228	224
»	1ª suma, 1ª colum.	3302	3300
»	1ª » 2ª »	3412 06	3410
»	2ª » 3ª »	39624	39600
»	1ª » 4ª »	40944 80	40920
»	partida 2	132	32
»	3ª suma, 4ª colum.	34360 35	34360 40
»	total, 3ª »	3599844	3613580
»	1ª » 4ª »	3678284 42	3734032 66
81	2ª suma, 4ª »	3599844	3613580
»	2ª » 4ª »	3678284 42	3734032 66
»	partida 11	482	432
»	item 7, partida 6.	100	150
»	2ª suma, 1ª colum.	27375 75	27373 75
»	4ª » 4ª »	28288 25	28286 20
»	total, 3ª »	3761799	3775535
»	» 4ª »	3845637 92	3901386 16
82	1ª suma, 3ª colum.	3761799	3775535
»	1ª » 4ª »	3845637 92	3901386 16



PÁG.		DICE	LÉASE
82	total, 3ª colum.	3764439	3778175
»	» 4ª »	3848365 92	3904114 13
83	1ª suma, 3ª »	3764439	3778175
»	1ª » 4ª »	3848365 92	3904114 16
»	total, 3ª »	3799215	3812951
»	» 4ª »	3884301 12	3940049 36
84	1ª suma, 3ª »	3799215	3812951
»	1ª » 4ª »	3884301 12	3940949 46
»	1ª » 1ª »	4184	4156
»	total, 3ª »	3862467	3875903
»	» 4ª »	3949351 52	4005099 76
85	1ª suma, 3ª »	3862467	3875903
»	1ª » 4ª »	3949351 52	4005099 76
»	total, 3ª »	3876351	3890087
»	» 4ª »	4964008 32	4019756 56
86	1ª suma, 3ª »	3876351	3890087
»	1ª » 4ª »	3964008 32	4019756 56
»	partida 11	mil doscientos	mil dosc'tos cinc'ta
»	total, 3ª »	4587135	4600871
»	» 4ª »	4698485 12	4754233 36
87	4ª suma, 3ª »	4587135	4600871
»	1ª » 4ª »	4698485 12	4754233 36
»	total, 3ª »	4713543	4727279
»	» 4ª »	4829106 72	4884854 96
88	1ª suma, 3ª »	4713543	4727279
»	1ª » 4ª »	4829106 72	4884854 96
»	4ª » 4ª »	58362 66	58362 67
»	5ª » 2ª »	793	793 60
»	5ª » 4ª »	9523	9523 20
»	total, 3ª »	4786498	4800235
»	» 4ª »	4904494 52	4960242 83
89	1ª suma, 3ª »	4786498	4800235
»	1ª » 4ª »	4904494 52	4960242 83
»	4ª » 3ª »	19920	1920
»	total, 3ª »	4849547	4845283
»	» 4ª »	4951044 12	5006792 43
90	1ª suma, 3ª »	4849567	4845283
»	1ª » 4ª »	4951044 12	5006792 43
»	total, 3ª »	4873235	4868971
»	» 4ª »	4975521 72	5031270 03
91	1ª suma, 3ª »	4873235	4868971
»	1ª » 4ª »	4975521 72	5031270 03
»	2ª » 4ª »	843 20	843 23
»	total, 3ª »	4887059	4882795
»	» 4ª »	4989806 51	5045554 86
93	4ª suma, 1ª »	826596	826836
»	4ª » 2ª »	854149 20	854397 20
»	6ª » 2ª »	12400 02	124000

PÁG.		DICE	LÉASE
93	7ª suma 2ª colum.	62000 12	62000
»	8ª » 2ª »	24800 04	24800
»	9ª » 2ª »	62000 12	62000
»	10ª » 2ª »	372000 74	372000
»	11ª » 2ª »	12400 02	12400
»	12ª » 1ª »	404152	403672
»	12ª » 2ª »	417623 73	417127 74
»	18ª » 2ª »	21100 68	21100 67
»	19ª » 2ª »	17256 65	17256 66
»	20ª » 2ª »	24655 32	25655 33
»	21ª » 1ª »	6264	3384
»	21ª » 2ª »	6472 80	3496 80
»	22ª » 1ª »	328509	328485
»	22ª » 2ª »	339459 30	339434 50
»	24ª » 2ª »	1046605 40	1016605 47
»	25ª » 2ª »	94835 20	94835 23
»	total, 1ª »	4885939	4882795
»	» 2ª »	5048804 60	5045554 86
97	1ª suma, 2ª »	6362	6262
98	4ª » 4ª »	14208	14508
»	5ª » 4ª »	14208	14508
»	total, 4ª »	138176	133176
99	1ª suma, 4ª colum.	138176	133176
100	total 3ª »	141552	241552
105	partida 7	Contador	Contador habilitado
106	renglon 21	inciso 2º	inciso 3º
»	total, 4ª »	57838	58838
107	1ª suma, 4ª »	57838	58838
107	total, 4ª »	162122	163122
108	1ª suma, 4ª »	id.	id.
»	partida 1	Para gastos de oficina y aguas corrientes.	Para gastos de oficina, gas y aguas corrientes.
»	4ª suma 3ª colum.	2508 83	2598 83
»	total, 4ª »	248116	249116
109	1ª suma 4ª »	id.	id.
»	partida 6	escribiente	escribiente 2º
»	3ª suma 4ª colum.	10106	9796
»	total, 4ª »	279984	280984
110	1ª suma 4ª »	id.	id.
»	total, 4ª »	357006	348006
111	1ª suma, 4ª »	347006	id.
»	total, 4ª »	437216	438216
112	1ª suma, 4ª »	id.	id.
»	total, 4ª »	729434 40	730434 40
113	1ª suma, 4ª »	id.	id.
»	total, 4ª »	936688	937688
114	1ª suma, 4ª »	id.	id.

PÁG.		DICE	LÉASE
114	total, 4ª colum.	953812 40	954812 40
115	1ª suma, 4ª »	id.	id.
»	total, 4ª »	979096	980096
116	1ª suma, 4ª »	id.	id.
»	1ª » 1ª »	6336	6326
»	1ª » 2ª »	6536 83	6536 86
»	2ª » 4ª »	78442	78442 40
»	total, 4ª »	1057538	1058538 40
117	1ª suma, 4ª »	id.	id.
»	total, 4ª »	1075927 20	1076927 60
118	1ª suma, 4ª »	id.	id.
118	partida 4	30	60
»	5ª suma, 4ª colm.	907 20	967 29
»	total, 4ª »	1089468	1090468 40
119	1ª suma, 4ª »	id.	id.
»	2ª » 4ª »	4778	4774
»	total, 4ª »	1102182	1103178 40
120	1ª suma, 4ª »	id.	id.
»	1ª » 3ª »	1067492	1067592
»	4ª » 4ª »	3688 80	3868 80
»	total, 4ª »	1122319 60	1123316
121	1ª suma, 4ª »	id.	id.
»	total, 4ª »	1123690 40	1134686 80
122	1ª suma, 4ª »	id.	id.
»	1ª » 2ª »	404 06	404 03
»	2ª » 4ª »	4848 80	4848 40
»	total, 4ª »	1146878 80	1157874 80
123	1ª suma, 4ª »	id.	id.
»	total, 4ª »	1165549 60	1176536 80
124	1ª suma, 4ª »	1165540 80	1176536 80
»	1ª » 2ª »	992 40	942 40
»	total, 4ª »	1190750	1201746
125	1ª suma, 3ª »	1122980	1162980
»	1ª » 4ª »	1190750	1201746
»	total, 4ª »	1227392	1238388
126	1ª suma, 4ª »	id.	id.
»	total, 4ª »	1242569 60	1253565 60
127	1ª suma, 4ª »	id.	id.
»	total, 4ª »	1254524	1265420
128	1ª suma, 4ª »	id.	id.
»	total, 4ª »	1265943 60	1276939 60
129	1ª suma, 4ª »	id.	id.
»	3ª » 2ª »	77921 46	77921 43
»	partida 6	Carderon	Calderon
»	total, 4ª comulna	1272069 20	1283065 20
130	1ª suma, 4ª »	id.	id.
»	partida 9	Manuel	Juan
130	partida 10	Id. Juan Diaz	Esta pension ha con- cluido por haber fa- llecido el favorecido.

PÁG.		DICE	LÉASE
130	partida 12	Benito	Benita
»	» 14	Relucini	Rebucion
»	1ª suma, 1ª colm.	1184 26	1150 26
»	1ª » 2ª »	1223 73	1188 60
»	2ª » 3ª »	14211 12	13803 12
»	2ª » 4ª »	14684 82	14263 22
»	5ª » 4ª »	62012	62000
»	6ª » 4ª »	103333 54	103333 33
»	total, 3ª »	1442287 12	1441879 12
»	» 4ª »	1479379 56	1489941 75
131	1ª suma, 3ª »	1442287 12	1441879 12
»	1ª » 4ª »	1479379 56	1489941 75
»	partida 6	1 ojo	1 1/2 ojo
»	» 7	ventas	remesas
»	2ª suma, 4ª colm.	624359 02	624357 77
»	3ª » 4ª »	1081654 15	1081652
»	total, 3ª »	3093264 32	3092856 32
»	» 4ª »	3185392 73	3195951 52
132	1ª suma, 3ª »	3093264 32	3092856 32
»	1ª » 4ª »	3185392 73	3195951 52
»	partida 4	1 1/2 ojo	1 1/2 ojo
»	2ª suma, 4ª colm.	728934 07	728932 59
»	3ª » 4ª »	2648081	2648075 71
»	4ª » 4ª »	369522 30	369521 57
»	total, 3ª »	6718938 50	6718530 40
»	» 4ª »	6931930 10	6942481 39
133	1ª suma, 3ª »	6718938 50	6718530 40
»	1ª » 4ª »	6931930 10	6942481 39
»	2ª » 4ª »	875118 72	875116 98
»	item 7	al año	al mes
»	4ª suma, 4ª colm.	248000 49	248000
»	total, 3ª »	7810625 80	7810217 80
»	» 4ª »	8060009 81	8070558 37
134	1ª suma, 3ª »	7810625 80	7810217 80
»	1ª suma, 4ª colm.	8060009 31	8070558 37
»	2ª » 4ª »	1176874 18	1176871 83
»	3ª » 4ª »	36166 73	36166 67
»	item 11	396660	369600
»	4ª suma, 4ª »	52005 70	52005 60
»	total, 3ª »	9014862 03	9034454 03
»	» 4ª »	9325055 92	9335602 47
135	1ª suma, 3ª »	9034862 03	9034454 03
»	1ª » 4ª »	9325055 92	9335602 47
»	2ª » 4ª »	135118 93	135118 67
»	3ª » 4ª »	84055 20	84055 03
»	4ª » 4ª »	764667 19	764666 67
»	5ª » 4ª »	330667 32	330666 67
»	6ª » 4ª »	1054002 10	1054000

PÁG.		DICE	LÉASE
136	7ª suma, 4ª colum.	248000 49	248000
»	total, 3ª »	11566965 61	11566557 61
»	» 4ª »	11941567 15	11952109 51
»	1ª suma, 3ª »	11566965 61	11566557 61
»	1ª » 4ª »	11941567 15	11952109 51
»	2ª » 4ª »	516667 70	516666 67
»	total, 3ª »	12006965 61	12066557 61
»	» 4ª »	12458234 35	12468776 18
139	inciso 10, 1ª »	14211 12	13803 12
»	» » 2ª »	14684 82	14263 22
»	» 13, 2ª »	62000 12	62000
»	» 14, 2ª »	103333 54	103333 33
»	15ª suma, 1ª »	1442287 12	1441879 12
»	15ª » 2ª »	1490363 08	1489941 75
»	16ª » 2ª »	10978855 29	10978834 43
»	total, 1ª »	12066965 61	12066557 61
»	» 2ª »	12469218 97	12468776 18
144	4ª suma, 4ª »	33640	13640
»	total, 4ª »	133708	113708
145	1ª suma, 4ª »	id.	id.
»	total, 4ª »	492526 80	472526 80
146	1ª suma, 4ª »	id.	id.
»	total, 4ª »	569431 60	549431 60
147	1ª suma, 4ª »	id.	id.
»	total, 4ª »	585988	565988
148	1ª suma, 4ª »	id.	id.
»	3ª » 4ª »	4786 80	4786 40
»	total, 4ª »	604635 60	584635 20
149	1ª suma, 4ª »	id.	id.
»	4ª » 2ª »	389 85	389 56
»	total, 4ª »	623210 80	603210 40
150	1ª suma, 4ª »	id.	id.
»	2ª » 2ª »	47866 98	47867
»	total, 4ª »	632845 60	612845 20
151	1ª suma, 3ª »	596076	593076
»	1ª » 4ª »	632845 60	612845 20
»	partida 44	Gombustibles	Combustibles
»	total, 4ª »	632845 60	612845 20
152	1ª suma, 4ª »	id.	id.
»	total, 4ª »	815353 20	796352 80
153	1ª suma, 4ª »	id.	id.
»	item, 1 partida 2	3 de Octubre 1864	3 de Octubre 1874
»	2ª suma, 4ª colum.	21369 30	21369 33
»	total, 4ª »	845464 50	826464 13
154	1ª suma, 4ª »	id.	id.
»	total, 4ª »	885206 50	866206 13
155	1ª suma, 4ª »	id.	id.
»	total, 4ª »	902628 50	883628 13

PÁG.		DICE	LÉASE
156	1ª suma, 4ª colum.	id.	id.
»	total, 4ª »	921042 50	902042 13
157	1ª suma, 4ª »	id.	id.
»	3ª » 2ª »	1048	1048 83
»	total, 4ª »	946028 50	927028 13
158	1ª suma, 4ª »	id.	id.
»	total, 4ª »	936934 50	947984 13
159	1ª suma, 4ª »	id.	id.
»	total, 4ª »	993352 50	964352 13
160	1ª suma, 4ª »	983352 50	id.
160	item 25, partida 3	40	20
»	4ª suma, 4ª clma	13626 60	13626 66
»	total, 4ª »	1013318 50	994318 79
161	1ª suma, 4ª »	id.	id.
»	total, 4ª »	1076971 82	1057972 11
162	1ª suma, 4ª »	id.	id.
»	4ª » 4ª »	1178	11780
»	total, 4ª »	1097131 82	1078432 11
163	1ª suma, 4ª »	id.	id.
»	item 3, partida 15	Id. id. Clinica de	Id. id. y Clinica respectiva
»	total, 4ª columna	1119107 57	1100107 31
164	1ª suma, 4ª »	id.	id.
»	partida 24	Un Director	Un Disector
»	total, 4ª »	1161441 17	1142440 91
165	1ª suma, 4ª »	id.	id.
»	total, 4ª »	1218865 57	1199865 31
166	1ª suma, 4ª »	id.	id.
»	partida 10	Jardineros	Jardinero
»	total, 4ª columna	1238085 57	1219085 31
167	1ª suma, 4ª »	id.	id.
»	3ª » 4ª »	26288 92	26288
»	total, 3ª »	1282480	1222480
»	» 4ª »	1282230 49	1263229 31
168	1ª suma, 4ª »	id.	id.
»	2ª rengl. 1ª »	100	—
»	4ª » 1ª »	100	—
»	9ª » 1ª »	400	100
»	10ª » 1ª »	100	—
»	total, 4ª »	1313664 49	1294663 31
169	1ª suma, 4ª »	id.	id.
»	item 9, partida 3	22 becas	12 becas
»	» » 4	300	200
»	total, 4 columna	1336418 49	1317417 31
170	1ª sum 4ª »	id.	id.
»	total, 4ª »	1403874 49	1384873 31
171	1ª suma, 4ª clma	1403874 49	1384873 34
»	2ª » 4ª	39927 96	39928

PÁG.		DICE	LÉASE
171	2ª suma, 2ª colum.	237 67	237 66
»	3ª » 4ª »	2852 04	2852
»	total, 4ª »	1446654 49	1427653 31
172	1ª suma, 4ª »	id.	id.
»	2ª » 2ª »	2141 10	2111 10
»	total, 4ª »	1535661 69	1516660 51
173	1ª suma, 4ª »	id.	id.
»	item 6, partida 1	125	135
»	total, 4ª »	1625251 69	1606250 51
174	1ª suma, 4ª »	id.	id.
»	item 10, partida 10	Para 20 becas à 15	—
»	» 11 » 1	125	135
»	total, 4ª columna	1693823 69	1674812 51
175	1ª suma, 4ª »	id.	id.
»	total, 3ª »	1684716	1682716
»	» 4ª »	1757807 69	1738806 51
176	1ª suma, 3ª »	1684716	1682716
»	1ª » 4ª »	1757807 69	1738806 51
»	total, 3ª »	1748196	1746196
»	» 4ª »	1823403 69	1804402 51
177	1ª suma, 3ª »	1748196	1746196
»	1ª » 4ª »	1823403 69	1804402 51
»	2ª » 4ª »	63818 70	63818 66
»	total, 3ª »	1859996	1857996
»	» 4ª »	1938930 59	1919929 17
178	1ª suma, 3ª »	1859996	1857993
»	1ª » 4ª »	1938930 39	1919929 17
»	total, 3ª »	1935467	1933476
»	» 4ª »	2016926 39	1997925 17
179	1ª suma, 3ª »	1935476	1933476
»	1ª » 4ª »	2016926 36	1997925 17
»	total, 3ª »	1975076	1973076
»	» 4ª »	2057846 39	2038845 17
180	1ª suma, 3ª »	1975076	1973076
»	1ª suma, 4ª »	2057846 39	2038845 17
»	item 13, partida 6	15	20
»	total, 3ª columna	2028276	2025276
»	» 4ª »	2111786 39	2092785 17
181	1ª suma, 3ª »	2028276	2025276
»	1ª » 4ª »	2111786 39	2092785 17
»	1ª » 2ª »	157 07	157 06
»	5ª » 4ª »	20666 70	20666 66
»	total, 3ª »	2068460	2065460
»	» 4ª »	2153309 89	2134308 63
182	1ª suma, 3ª »	2068460	2065460
»	1ª » 4ª »	2153309 89	2134308 63
»	total, 3ª »	2101460	2098460
»	» 4ª »	2187409 89	2168408 63

PAG.		DICE	LÉASE
183	1ª suma, 3ª colum.	2101460	2098460
»	1ª » 4ª »	2187409 89	2168408 63
»	4ª » 2ª »	20666 70	20666 66
»	4ª » 4ª »	248000 40	248000
»	5ª » 2ª »	31000 06	31000
»	5ª » 4ª »	372000 72	372000
»	total, 3ª »	2729060	2726060
»	» 4ª »	2835931 01	2816928 63
184	1ª suma, 3ª »	2729060	2726060
»	1ª » 4ª »	2835931 01	2816928 63
»	total, 3ª »	2736140	2733140
»	» 4ª »	2843247 01	2824244 63
185	1ª suma, 3ª »	2736140	2733140
»	1ª » 4ª »	2843247 01	2824244 63
»	total, 3ª »	2743580	2740580
»	» 4ª »	2850935 01	2831932 63
186	1ª suma, 3ª »	2743580	2740580
»	1ª » 4ª »	2850935 01	2831932 63
»	6ª » 2ª »	640	620
»	total, 3ª »	2755820	2752820
»	» 4ª »	2863583 01	2844580 63
187	1ª suma, 3ª »	2755820	2752820
187	1ª suma, 4ª »	2863583	2844580 63
»	2ª » 2ª »	172 50	172 56
»	3ª » 4ª »	2070	2070 80
»	total, 3ª »	2759264	2756264
»	» 4ª »	2867141	2848139 43
189	inciso 5º 1ª »	20680	20316
»	» » 2ª »	21369 30	20993 20
»	» 6º 1ª »	20680	10440
»	» » 2ª »	21369 30	10788
»	» 7º 1ª »	10440	20680
»	» » 2ª »	10788	21369 33
»	» 8º 2ª »	176596 60	176596 66
»	» 15 2ª »	331985	331985 20
»	» 16 2ª »	335031 50	335031 46
»	» 17 2ª »	98538 70	98538 66
»	» 18 2ª »	623721 12	623720
»	total, 2ª »	2848140 50	2848139 43
193	1ª suma, 2ª »	3156 66	3151 66
194	total, 3ª »	46100	47100
195	1ª suma, 3ª »	id.	id.
»	total, 3ª »	90080	91080
196	1ª suma, 3ª »	id.	id.
»	1ª » 2ª »	373 63	363 73
»	total, 3ª »	227948	228948
197	1ª suma, 3ª »	id.	id.
»	2ª » 2ª »	2405 86	2405 85



PAG.		DICE	LÉASE
197	3ª suma, 2ª colum.	13062 62	13062 61
»	3ª » 4ª »	28870 40	28870 30
»	total, 3ª »	272015	273015
»	» 3ª »	282115 60	282115 50
198	1ª suma, 3ª »	272015	273015
»	1ª » 4ª »	282115 60	282115 50
»	renglon 4º »	Comandancia	Comandancias
»	total, 3ª colum.	307475	308475
»	» 4ª »	318757 60	318757 50
199	1ª suma, 3ª »	307475	308475
»	1ª suma, 4ª »	318757 60	318757 50
»	total, 3ª »	402989	403989
»	» 4ª »	417455 40	417455 30
200	1ª suma, 3ª »	402989	403989
»	1ª » 4ª »	417455 40	417455 30
»	total, 3ª »	486419	487419
»	» 4ª »	503666 40	503666 30
201	1ª suma, 3ª »	486419	487419
»	1ª » 4ª »	503666 40	503666 30
»	total, 3ª »	569849	570849
»	» 4ª »	589877 40	589877 30
202	1ª suma, 3ª »	569849	570849
»	1ª » 4ª »	589849 40	589877 30
»	1ª » 2ª »	3628 61	3628 55
»	2ª » 4ª »	43543 40	43542 60
»	partida 20	Para gastos de Escri-	Para gastos de escri-
		torio á pfts. 6.	torio de doce bata-
			llones á pfts. 6.
»	total, 3ª »	1165883	1166883
»	» 4ª »	1205780	1205779 10
203	1ª suma, 3ª »	1165883	1166883
»	1ª » 4ª »	1205780	1205779 10
»	partida 20	3320	4320
»	1ª suma, 1ª »	46609	47653
»	1ª » 2ª »	48162 63	49241 43
»	2ª » 3ª »	569308	571836
»	2ª » 4ª »	577951 50	590897 20
»	total, 3ª »	1735191	1738719
»	» 4ª »	1783731 50	1796676 30
204	1ª suma, 3ª »	1735191	1738719
»	1ª » 4ª »	1783731 50	1796676 30
»	2ª » 1ª »	111356 50	112400 50
»	2ª » 2ª »	115068 44	116147 18
»	item 1, partida 3	ocho	once
»	total, 3ª colum.	1822527	1826055
»	» 4ª »	1873978 70	1886923 50
205	1ª suma, 3ª »	1822527	1826055

PÁG.		DICE	LÉASE
205	1ª suma, 4ª colum.	1873978 70	1886923 50
»	2ª » 4ª »	3811	38117 60
»	total, 3ª »	1859415	1862943
»	» 4ª »	1912096 30	1925041 10
206	1ª suma, 5ª »	1859415	1862943
»	1ª » 4ª »	1912096 30	1925041 10
»	1ª » 1ª »	223	2213
»	total 3ª »	2022281	2025819
»	» 4ª »	2080401 50	2093346 30
207	1ª suma, 3ª »	2022281	2025819
»	1ª » 4ª »	2080401 50	2093346 30
»	renglon 12	partida 4	partida 5
»	» 13	partida 5	partida 4
»	3ª suma, 4ª colum.	28030	28020
»	total, 3ª »	2056023	2059551
»	» 4ª »	2115257 90	2128202 70
208	1ª suma, 3ª »	2056023	2059551
»	1ª » 4ª »	2115257 90	2128202 70
»	total, 3ª »	2078163	2081691
»	» 4ª »	2138135 90	2151080 70
209	1ª suma, 3ª »	2078163	2081691
»	1ª » 4ª »	2138135 90	2151080 70
»	total, 3ª »	2140287	2143815
»	» 4ª »	2202330 70	2215275 50
210	1ª suma, 3ª »	2140287	2143815
»	1ª » 4ª »	2202330 70	2215275 50
»	2ª » 4ª »	379454 45	379454 46
»	3ª » 4ª »	1417733 35	1417733 33
»	4ª » 4ª »	68680	628680
»	total, 3ª »	4487901	4491429
»	» 4ª »	4628198 50	4641143 29
211	1ª suma 3ª »	4487901	4491429
»	1ª » 4ª »	4628198 50	4641143 29
»	partida 36	8 sirvientes á 10 ps. fts.=120.	8 sirvientes á pfts. 16=128.
»	total, 3ª colum.	4487901	4491429
»	» 4ª »	4628198 50	4641143 29
212	1ª suma, 3ª colum.	4487901	4491429
»	1ª » 4ª »	4628198 50	4641143 29
»	3ª » 2ª »	12400 02	12400
»	3ª » 4ª »	148800 28	148800
»	4ª » 2ª »	12400 02	12400
»	5ª » 2ª »	8266 68	8266 66
»	4ª » 4ª »	99200 19	99200
»	6ª » 2ª »	8266 68	8266 66
»	total, 3ª »	4802073	4805601
»	» 4ª »	4952843 37	4965787 69
213	1ª suma, 3ª »	4802073	4805601

PAG.		DICE	LÉASE
213	1ª suma, 4ª colum.	4952843 37	4965787 69
»	1ª » 2ª »	4133 34	4133 33
»	2ª » 4ª »	49600 09	49600
»	total, 3ª »	4050073	4853601
»	» 4ª »	4002443 48	5015387 69
215	inciso 5, 1ª »	1336278	1348806
»	» » 2ª »	1380821 30	1393766 20
»	» » 8 1ª »	84624	84264
»	» » 9 2ª »	379454 45	379454 46
»	» » 10, 2ª »	1417733 35	1417733 33
»	» » 13, 2ª »	158800 28	158800
»	» » 14, 2ª »	99200 19	99200
»	» » 15, 2ª »	49600 09	49600
»	total, 1ª »	4841073	4853601
»	» 2ª »	5002443 46	5015387 69
220	2ª suma, 2ª »	2066 67	2066 66
221	1ª » 4ª »	64090	74090
223	part. 20	30 marineros de 1ª clase á ₡ 15 uno = 80	30 marineros de 1ª clase á ₡ 16 uno = 480
224	part. 8	Contramaestre	Contramaestre con cargo
226	3ª suma, 3ª »	21000	—
227	renglon 1º »	de guerra	de marina
»	1ª suma, 1ª »	2392	2892
229	part. 10	Carpintero	carpint. calafate
230	part. 12	Cuartro	cuatro
231	1ª suma, 4ª »	469583 40	469538 40
332	1ª » 4ª »	492156	492156
»	total, 3ª »	498160	498168
233	part. 22	404	504
»	1ª suma, 1ª »	1878	1978
»	1ª » 2ª »	1940 60	2043 93
»	2ª » 3ª »	22536	23736
»	2ª » 4ª »	23287 20	245727 20
»	total, 3ª »	528612	529812
»	» 4ª »	546232 40	547472 40
234	1ª suma, 3ª »	528612	529812
»	1ª » 4ª »	546232 40	547472 40
»	part. 7	71	72
»	total, 3ª »	544428	545628
»	» 4ª »	562575 60	563815 60
235	1ª suma, 3ª »	544428	545628
»	1ª » 4ª »	562575 60	563815 60
»	total, 3ª »	562296	563496
»	» 4ª »	571039 20	582279 20
236	1ª suma, 3ª »	562296	563496
»	1ª » 4ª »	5711039 20	582279 20
»	item 3, part. 7	2 grumetes á pf. 16 uno	2 grumetes á ₡ 8 uno

PÁG.		DICE	LÉASE
236	total, 3ª colum.	574932	576132
»	» 4ª »	584096 40	595336 40
237	1ª suma, 3ª »	574932	576132
»	1ª » 4ª »	584096 40	595336 40
»	2ª » 2ª »	390 36	250 36
»	total, 3ª »	585792	586992
»	» 4ª »	595318 40	606558 40
238	1ª suma, 3ª »	585792	586992
»	1ª » 4ª »	595318 40	606558 40
»	part. 8	26	20
»	total, 3ª »	599244	600444
»	» 4ª »	609318 80	620458 80
239	1ª suma, 3ª »	599244	600444
»	1ª » 4ª »	609518 80	620458 80
»	item 3, partida 8	Dos foguista	2 foguistas á pfts. 25 uno.
»	total, 3ª colum.	613308	614508
»	» 4ª »	623851 60	634991 60
240	1ª suma, 4ª »	613308	614508
»	1ª » 4ª »	623851 60	634991 60
»	total, 3ª »	622392	623592
»	» 4ª »	633238 40	644378 40
241	1ª suma, 3ª »	622392	623592
»	1ª » 4ª »	633238 40	644378 40
»	total, 3ª »	662832	664032
»	» 4ª »	675026 40	686166 40
242	1ª suma, 3ª »	662832	664032
»	1ª » 4ª »	675026 40	686166 40
»	total, 3ª »	714324	715524
»	» 4ª »	728234 80	739374 80
243	1ª suma, 3ª »	714324	715524
»	1ª » 4ª »	728234 80	739374 80
»	total, 3ª »	809604	810804
»	» 4ª »	826690 80	837830 80
244	1ª suma, 3ª »	809604	810804
»	1ª » 4ª »	826690 80	837830 80
»	total, 3ª »	823212	824412
»	» 4ª »	840752 40	851892 40
245	1ª suma, 3ª »	823212	824412
»	1ª » 3ª »	840752 40	851892 40
»	item 3, partida 2	Para sobre- racion de marina á pfts. 14.	Para sobre racion de marina á pfts. 0.14.
»	total, 3ª colum.	1186400	1187600
»	» 4ª »	1216046 66	1227186 66
246	1ª suma, 3ª »	1186400	1187600
»	1ª » 4ª »	1216646 66	1227186 66
»	1ª » 2ª »	16938	16938 40
»	total, 3ª »	1404224	1405424

PÁG.		DICE	LÉASE
246	total, 4ª colum.	1441231 46	1452271 46
247	1ª suma, 3ª »	1404224	1405424
»	1ª » 4ª »	1441231 46	1452271 46
»	total, 3ª columna	1438508	1439708
»	» 4ª »	1476658 26	1487698 26
248	1ª suma, 8ª »	1438508	1439708
»	1ª » 4ª »	1476658 26	1487698 26
»	total, 3ª »	1464353	1465556
»	» 4ª »	1503367 83	1514407 86
249	1ª suma, 3ª »	1464356	1465556
»	1ª » 4ª »	1503367 86	1514407 86
»	total, 3ª »	1473620	1474820
»	» 4ª »	1512940 66	1523980 66
250	1ª suma, 3ª »	1473620	1474820
»	1ª » 4ª »	1512940 66	1523980 66
»	total, 3ª »	1518872	1520072
»	» 4ª »	1559701 06	1570741 06
251	1ª suma, 3ª »	1518872	1520072
»	1ª » 3ª »	1559701 06	1570741 06
»	renglon 19	item 1	item 2
»	total, 3ª »	1555820	1557020
»	» 4ª »	1597880 66	1608920 66
252	1ª suma, 8ª »	1555820	1557020
»	1ª » 3ª »	1597880 60	1608920 66
»	total, 3ª »	1580420	1581620
»	» 4ª »	1623300 60	1634340 66
253	1ª suma, 3ª »	1580420	1581620
»	1ª » 4ª »	1623300 60	1634340 66
»	total, 3ª »	1593732	1594832
»	» 4ª »	1636953	1647993 06
254	1ª suma, 3ª »	1593732	1594832
»	1ª » 4ª »	1636953	1647993 06
»	total, 3ª »	1610856	1611956
»	» 4ª »	1654647 80	1665687 86
255	1ª suma, 3ª »	1610756	1611956
»	1ª » 4ª »	1654647 80	1665687 86
»	total, 3ª »	1621680	1622780
»	» 4ª »	1665832 60	1676872 66
256	1ª suma, 3ª »	1621680	1722780
»	1ª suma, 4ª colum.	1665832 60	1676872 66
»	item 11, partida 5	Ocho	Diez
»	total, 3ª columna	1634184	1635284
»	» 4ª »	1678753 40	1689793 46
257	1ª suma, 3ª »	1634184	1635284
»	1ª » 4ª »	1678753 40	1689793 46
»	item 3, partida 6	6. Utiles de escritorio, pfts. 10.	7. Utiles de escritorio y alumbrado pfts. 10.
»	» » » » »	7. Alquiler de casa pfts. 25.	6. Alquiler de casa pfts. 25.

PÁG.		DICE	LEÁSE
257	item 4, partida 3	32	30
»	total, 3ª colum.	1650528	1651628
»	» 4ª »	1695642 20	1706682 26
258	1ª suma, 3ª »	1650528	1651628
»	1ª » 4ª »	1695642 20	1706682 26
»	3ª » 1ª »	491	291
»	total, 3ª »	1662384	1663484
»	» 4ª »	1707893 40	1718933 46
259	1ª suma, 3ª »	1662384	1663484
»	1ª » 4ª »	1707893 40	1718933 46
»	total, 3ª »	1679376	1680476
»	» 4ª »	25451 70	1736491 86
260	1ª suma, 3ª »	1679376	1680476
»	1ª » 4ª »	1725451 80	1736491 86
»	3ª » 4ª »	6671 0	6671 20
»	item 7, partida 2	Ayudante, sub'tete	Ayudante, teniente
»	total, 3ª colum.	1701744	1702844
»	» 4ª »	1748565 40	1759605 46
261	1ª suma, 3ª »	1701744	1702844
»	1ª » 4ª »	1748565 40	1759605 46
»	total, 3ª »	1743636	1744736
»	» 4ª «	1791853 80	1802893 86
263	inciso 9, 1ª colum.	22536	23736
»	» » 2ª »	23287 20	24527 20
»	» 24, 1ª »	53564	53664
»	total, 1ª »	1743356	1744736
»	» 2ª »	1801653 86	1802893 86