

LEY

DEL

PRESUPUESTO GENERAL

DE LA

NACION ARGENTINA

PARA

EL EJERCICIO DE 1880

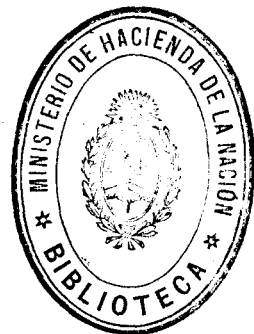

19 ABR. 1938

BUENOS AIRES

Imprenta de EL NACIONAL, Bolívar 65 y 67

1879

PRESUPUESTO GENERAL

PARA

EL EJERCICIO DE 1880

---

DEPARTAMENTO DE HACIENDA  
de la  
REPÚBLICA ARGENTINA

Buenos Aires, Octubre 25 de 1879.

POR CUANTO:

*El Senado y Cámara de Diputados de la República Argentina,  
reunidos en Congreso, etc., sancionan con fuerza de*

LEY :

Art. 1º El Presupuesto General de gastos para el año económico de 1880, queda fijado en la suma de diez y ocho millones cuatrocientos setenta y nueve mil quinientos catorce pesos setenta y siete centavos fuertes (pfts. 18.479,514 77) distribuidos en la forma siguiente :

Art. 2º Asígnase al Departamento del Interior la suma de dos millones quinientos ochenta y dos mil ochocientos ochenta y un pesos doce centavos fuertes (pfts. 2.582,881 12) para los gastos que á continuacion se espresan :

INCISO 1º	Presidencia . . . . .	\$f.	46920
«	2º Ministerio . . . . .		26040
«	3º Congreso Nacional. . . . .		530578
«	4º Correos y Telégrafos. . . . .		602760
«	5º Departamento de Ingenieros Civiles. . . . .		78600
«	6º Obras Públicas. . . . .		9600
	A la vuelta. . . . .		1294498

		De la vuelta . . . . . \$f. 1294498	
INCISO 7°	Conservacion de caminos . .	33000	
« 8°	Puentes . . . . .	9600	
« 9°	Ferro-carriles garantidos . .	480000	
« 10	Ferro-carril « Primer Entre- riano » . . . . .	12000	
« 11	Ferro-carril « Central Norte ».	262080	
« 12	Ferro-carril « Andino » . . .	101520	
« 13	Departamento de Agricul- tura . . . . .	8880	
« 14	Inmigracion . . . . .	246036	
« 15	Gobernacion del Chaco. . .	47367	12
« 16	Gobernacion de la Patago- nia. . . . .	11148	
« 17	Subvencion á las Provincias.	52488	
« 18	Pensiones . . . . .	6264	
« 19	Eventuales . . . . .	18000	2582881 12
		<u>          </u>	

Art. 3° Asígnase al Departamento de Relaciones Exteriores la suma de ciento diez y siete mil ochocientos cuarenta pesos fuertes (\$f. 117840) para los servicios que á continuacion se espresan:

INCISO 1°	Ministerio . . . . .	\$f. 44400	
« 2°	Legaciones . . . . .	73440	117840
		<u>          </u>	

Art. 4° Asígnase al Departamento de Hacienda para el servicio de la deuda pública y uso del crédito la cantidad de ocho millones cuatrocientos treinta y tres mil ochocientos cincuenta y siete pesos cuarenta y nueve centavos fuertes . . . . .

8433857 49

---

Al frente. . . . . 11134578 61

---



---

Del frente. . . . . 11134578 61

Y para los gastos de Administracion la suma de novecientos setenta y nueve mil doscientos veinte y tres pesos diez y seis centavos fuertes ( \$f. 979,223 16 ), para los servicios que á continuacion se espresan :

INCISO	1º Ministerio . . . . . \$f.	29520	
	« 2º Crédito Público. . . . .	15240	
	« 3º Contaduría General. . . . .	81900	
	« 4º Tesorería General. . . . .	11940	
	« 5º Direccion General de Rentas. . . . .	49380	
	« 6º Administracion general de sellos y patentes . . . . .	12240	
	« 7º Administraciones y Receptorías de Rentas. . . . .	718440	
	« 8º Pensiones y jubilaciones. . . . .	10163 16	
	« 9º Edificios fiscales. . . . .	18000	
	« 10 Faros. . . . .	8400	
	« 11 Eventuales . . . . .	24000	979223 16

Art. 5º Asígnase al Departamento de Justicia, Culto é Instruccion Pública la suma de un millon doscientos ochenta y seis mil novecientos sesenta y ocho pesos fuertes (\$f. 1.286,968) para los servicios que á continuacion se espresan :

INCISO	1º Ministerio . . . . . \$f.	27300	
	« 2º Justicia . . . . .	147628	
	« 3º Honorarios . . . . .	4800	
	« 4º Pensiones y retiros. . . . .	10440	
	« 5º Eventuales de Justicia. . . . .	6000	
	« 6º Culto. . . . .	156840	
	A la vuelta . . . . .	353008	12113801 77

	De la vuelta. . . . .	353008	12113801 77
INCISO 7°	Misiones, subvenciones, etc.	21600	
«	8° Eventuales del Culto. . . . .	3600	
«	9° Inspeccion General de educacion. . . . .	3660	
«	10 Educacion Superior, profesional é instituciones científicas . . . . .	156120	
«	11 Educacion secundaria. . . . .	291156	
«	12 Enseñanza complementaria. . . . .	22800	
«	13 Escuelas Normales. . . . .	154140	
«	14 Refacciones, mobiliario, etc. . . . .	28800	
«	15 Comision Nacional de Educacion. . . . .	227880	
«	16 Escuelas mixtas . . . . .	13560	
«	17 Eventuales de Instruccion Pública . . . . .	10644	1286968

Art. 6° Asígnase al Departamento de Guerra la suma de cuatro millones cuatrocientos treinta y siete mil novecientos sesenta y tres pesos fuertes (\$f. 4.437,963) para los servicios que á continuacion se espresan :

INCISO 1°	Ministerio. . . . . \$f.	45660	
«	2° Inspeccion. . . . .	44100	
«	3° Planas Mayores y Guerreros de la Independencia. . . . .	218364	
«	4° Comandancias y Planas Mayores de Fronteras. . . . .	174372	
«	5° Ejército . . . . .	1070403	
«	6° Administracion Civil del ejército . . . . .	75264	
«	7° Parque de Artillería. . . . .	77976	
	Al frente. . . . .	1706139	13400769 77

	Del frente . . . . .	1706139	13400769 77
INCISO 8°	Comisaría General de Guerra . . . . .	65208	
«	9° Vestuarios y equipos. . . . .	300000	
«	10 Rancho del ejército. . . . .	1320000	
«	11 Pensiones é inválidos. . . . .	596400	
«	12 Gastos con indios. . . . .	96000	
«	13 Colegio Militar. . . . .	57816	
«	14 Eventuales de guerra . . . . .	104400	
«	15 Ley de 28 de Setiembre de 1872 . . . . .	96000	
«	16 Pago de sueldos y pensiones correspondientes á ejercicios de presupuestos clausurados . . . . .	96000	4437963

Art. 7° Asígnase al Departamento de Marina la suma de seiscientos cuarenta mil setecientos ochenta y dos pesos fuertes (\$f. 640,782) para los servicios que á continuacion se espresan :

INCISO 1°	Secretaría de Marina. . . . \$f.	11160	
«	2° Comandancia General de Marina . . . . .	28656	
«	3° Escuadra . . . . .	158496	
«	4° Arsenal de Zárate . . . . .	4680	
«	5° Artillería de Marina. . . . .	20850	
«	6° Cuerpo médico. . . . .	27000	
«	7° Parque de Artillería. . . . .	9600	
«	8° Comisaría de Marina y consumos navales. . . . .	205092	
«	9° Oficina Central de Hidrografía . . . . .	8100	
«	10 Capitanías de puertos y subdelegaciones marítimas. . . . .	135108	
	A la vuelta. . . . .	608742	17838732 77

	De la vuelta . . . . .	\$f. 608742	17838732 77
INCISO 11	Guerreros de la Independencia y Planas Mayores. . .	15840	
« 12	Lazaretos flotantes y Hospital Marítimo. . . . .	2400	
« 13	Eventuales de Marina. . . . .	13800	640782
			<u>18479514 77</u>

Art. 8º El Presupuesto General de gastos será cubierto con las rentas y recursos siguientes :

Importacion . . . . .	\$f. 13300000
Esportacion . . . . .	2500000
Almacenaje y eslingaje . . . . .	350000
Papel Sellado y Patentes . . . . .	650000
Correos y Telégrafos . . . . .	450000
Faros y avalices. . . . .	40000
Producto del Ferro-Carril «Central Norte». . . . .	457939
Producto del Ferro-Carril «Andino» . . . . .	160000
Producto del Ferro-Carril «Primer Entreriano». . . . .	18000
Intereses de Fondos Públicos Nacionales prestados á varias Provincias . . . . .	48777
Intereses y amortizacion de Títulos del Empréstito de 1871, no colocados. . . . .	344284
Intereses sobre acciones del Ferro-Carril «Central Argentino» . . . . .	116000
Visita de sanidad. . . . .	15000
Eventuales y diferencias. . . . .	800000
	<u>\$f. 19250000</u>

Art. 9º Autorízase al Poder Ejecutivo para invertir hasta la suma de setecientos mil pesos fuertes (\$f. 700,000) además de la que se determina en esta Ley, en el sostenimiento de la Escuadra, siempre que á su juicio las circunstancias lo requieran.

Art. 10 Las mercaderías y productos sujetos, según la Ley de



---

Aduana para 1880, al pago de derechos de importacion ó esportacion, pagarán ademas un derecho adicional de uno por ciento, de acuerdo con las leyes vigentes.

Art. 11 Comuníquese al Poder Ejecutivo.

Dada en la Sala de Sesiones del Congreso Argentino, en Buenos Aires, á seis de Octubre de mil ochocientos setenta y nueve.

DARDO ROCHA.

*Cárlos M. Saravia.*

Secretario del Senado.

MANUEL QUINTANA.

*Miguel Sorondo.*

Secretario de la C. de DD.

POR TANTO :

Téngase por la Ley de la Nacion, comuníquese, publíquese é insértese en el Registro Nacional.

AVELLANEDA.

V. DE LA PLAZA.

---

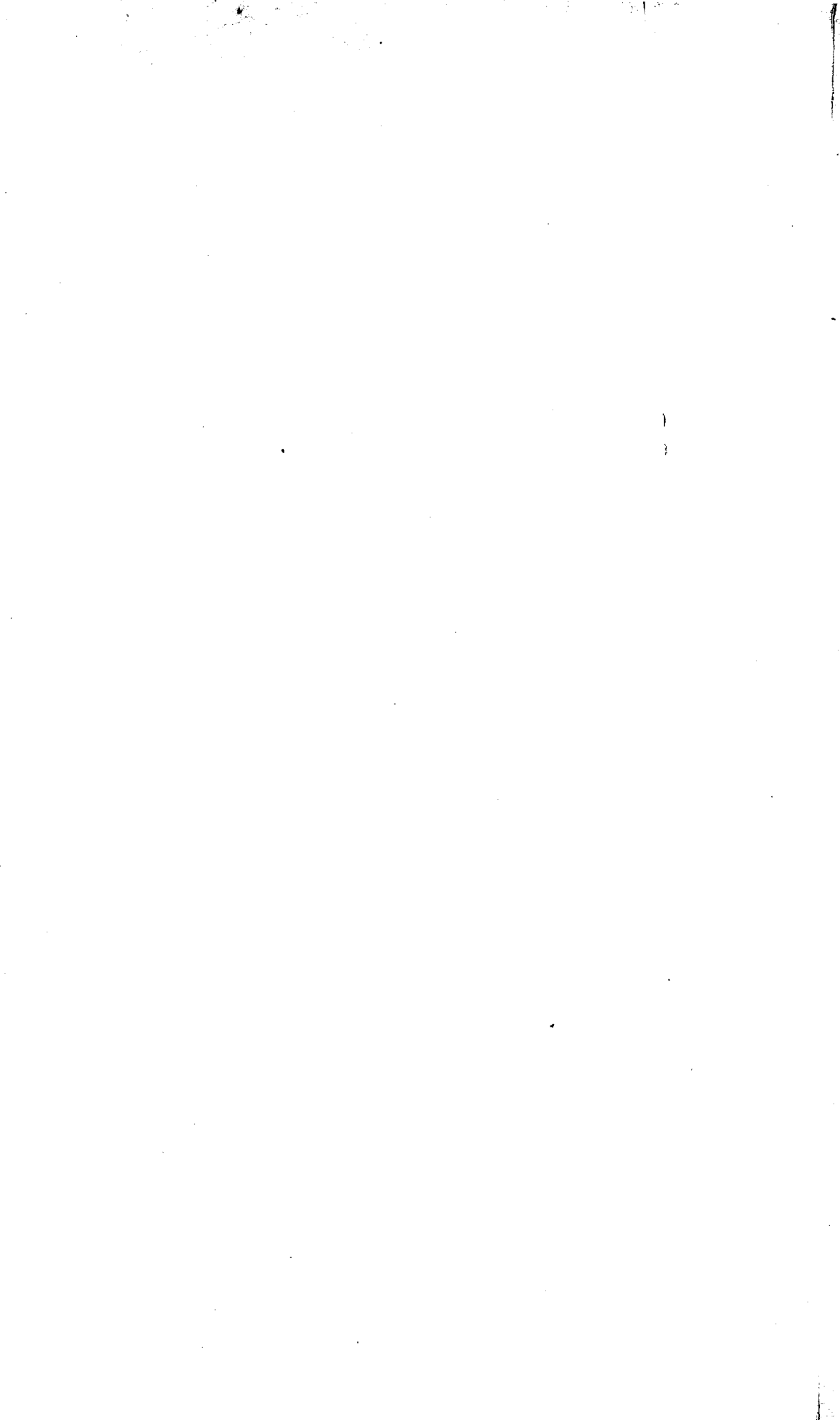

**ANEXO A**



DEPARTAMENTO DEL INTERIOR



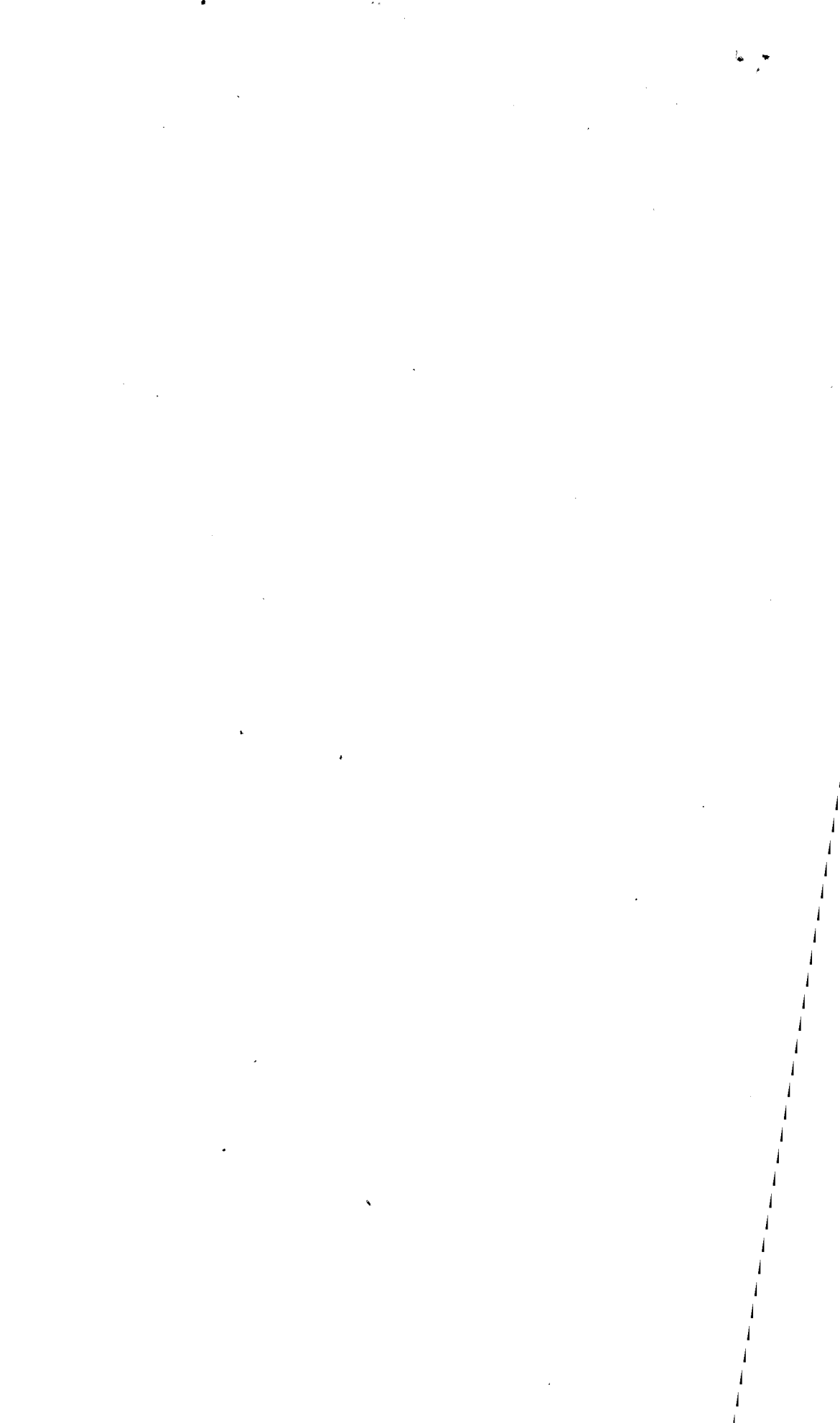

## Anexo A

# DEPARTAMENTO DEL INTERIOR

	AL MES	AL AÑO
<b>INCISO 1°</b>		
<b>Presidencia</b>		
<b>Item 1</b>		
1 Señor Presidente . . . . .	1666 66 $\frac{2}{3}$	
2 « Vice-Presidente . . . . .	833 33 $\frac{1}{3}$	
3 Secretario privado de S. E. . .	250	
4 Oficial . . . . .	80	
5 Portero. . . . .	30	
6 Ordenanza. . . . .	30	
7 Gastos en el carruaje del Gobierno	200	
8 Id de etiqueta y fiestas de tabla .	200	
9 Id de oficina . . . . .	20	
<b>Edecanes de S. E.</b>		
<b>Item 2</b>		
1 Un Coronel. . . . .	200	
2 Dos Tenientes Coroneles á pfts. 150 . . . . .	300	
3 Sargento Mayor. . . . .	100	
Total del Inciso . . . . .	3910	46920
A la vuelta. . . . .		46920

	AL MES	AL AÑO
De la vuelta. . . . .		46920
INCISO 2°		
Ministerio		
<b>Item 1</b>		
1 Señor Ministro. . . . .	750	
2 Sub-Secretario. . . . .	250	
3 Oficial 1°. . . . .	100	
4 « 2° y habilitado. . . . .	70	
5 Siete Escribientes á pfts. 50 cada uno. . . . .	350	
6 Portero. . . . .	30	
7 Ordenanza. . . . .	30	
8 Gastos de Escritorio . . . . .	40	
9 « de la Casa de Gobierno .	250	
<b>Item 2</b>		
1 Impresiones y publicaciones. . .	300	
Total del Inciso . . . . .	2170	26040
INCISO 3°		
Congreso Nacional		
CÁMARA DE SENADORES		
<b>Item 1</b>		
1 Sueldo de 28 Senadores á pfts. 700, en cinco mensualidades.	8166 66 $\frac{2}{3}$	
2 Viático de Senadores. . . . .	1271 33 $\frac{1}{3}$	
SECRETARÍA		
<b>Item 2</b>		
1 Secretario . . . . .	300	
Al frente. . . . .	9738	72960

	AL MES	AL AÑO
Del frente. . . . .	9738	72960
<b>Item 2</b>		
2 Pro-Secretario. . . . .	200	
3 Oficial 1º. . . . .	130	
4 « 2º. . . . .	90	
5 « 3º. . . . .	80	
6 Tres Oficiales á pfts. 70 uno . .	210	
7 Mayordomo . . . . .	70	
8 Portero. . . . .	50	
9 Dos ordenanzas á pfts. 38 uno. .	76	
10 Impresiones—«Diario de Sesio- nes» y publicacion diaria de las sesiones. . . . .	500	
11 Gastos eventuales y de mayor- domia . . . . .	130	
12 Id de escritorio . . . . .	20	
13 Fallas de caja . . . . .	20	
TAQUÍGRAFOS		
<b>Item 3</b>		
1 Director . . . . .	300	
2 Dos taquígrafos de 1ª clase á pfts. 200 uno. . . . .	400	
3 Seis taquígrafos de 2ª clase á pfts. 100 uno. . . . .	600	
4 Un ordenanza para el servicio de ambos cuerpos . . . . .	30	
5 Gastos de Oficina. . . . .	15	
Cámara de Diputados		
<b>Item 4</b>		
1 Sueldo de 86 Diputados á pfts. 700, en cinco mensualidades. .	25083 33½	
2 Viático para 61 Diputados. . . .	, 2693 50	
SECRETARÍA		
<b>Item 5</b>		
1 Dos Secretarios á pfts, 300 uno .	600	
A la vuelta. . . . .	41035 83½	72960

	AL MES	AL AÑO
De la vuelta . . . . .	41035 83½	72960
<b>Item 5</b>		
2 Pro-Secretario . . . . .	130	
3 Oficial 1º . . . . .	110	
4 Id 2º . . . . .	90	
5 Id 3º . . . . .	80	
6 Tres oficiales á 70 pfts. uno . . . .	210	
7 Sobresueldo para el encargado de la Biblioteca . . . . .	42	
8 Portero . . . . .	50	
9 Cuatro ordenanzas á pfts. 38 uno . . . . .	152	
10 Impresiones - «Diario de Sesio- nes» y publicacion diaria de las sesiones . . . . .	600	
11 Eventuales, en seis mensualida- des á pfts. 400. . . . .	200	
12 Gastos de escritorio . . . . .	20	
13 Para fomento de la Biblioteca del Congreso . . . . .	50	
14 Para fallas de caja . . . . .	30	
TAQUÍGRAFOS		
<b>Item 6</b>		
1 Director . . . . .	300	
2 Dos taquígrafos de 1ª clase á 200 pfts. uno . . . . .	400	
3 Siete id 2ª clase á pfts. 100 uno.	700	
4 Gastos de Oficina . . . . .	15	
Total del Inciso . . . . .	44214 83½	530578
INCISO 4º		
Correos y Telégrafos		
DIRECCION GENERAL		
<b>Item 1</b>		
1 Director General y Administra- dor . . . . .	340	
Al frente . . . . .	340	603538



	AL MES	AL AÑO
Del frente. . . . .	340	603538
<b>Item 1</b>		
2 Secretario. . . . .	170	
3 Escribiente 1º . . . . .	60	
4 Dos id segundos á pfts. 40 uno. .	80	
<i>Mesa de entradas</i>		
5 Escribiente, encargado del registro de Entradas. . . . .	50	
<i>Archivo</i>		
6 Escribiente, encargado del registro de salidas. . . . .	50	
7 Escribiente, encargado especial de la parte telegráfica . . . . .	50	
<i>Limpieza y cuidado de la casa</i>		
8 Mayordomo . . . . .	50	
9 Dos porteros á pfts. 25 uno. . . .	50	
10 Dos ordenanzas á pfts. 20 uno. .	40	
11 Alumbrado. . . . .	200	
<b>Primera Division</b>		
<b>OFICINAS TELEGRÁFICAS</b>		
<i>Inspeccion General</i>		
<b>Item 2</b>		
1 Inspector General de Correos y Telégrafos. . . . .	250	
2 Oficial 1º. . . . .	80	
3 Escribiente. . . . .	40	
4 Oficial mecánico. . . . .	70	
5 Gefe de la Escuela Telegráfica.	60	
6 Portero. . . . .	25	
A la vuelta. . . . .	1665	603538

	AL MES	AL AÑO
De la vuelta. . . . .	1665	603538
<b>Item 2</b>		
<i>Casa de Gobierno</i>		
7 Telegrafista de 1 <sup>o</sup> clase . . . . .	65	
8 id de 3 <sup>o</sup> clase . . . . .	40	
9 Mensajero . . . . .	10	
<i>Oficina de la Bolsa</i>		
10 Telegrafista de 2 <sup>o</sup> clase. . . . .	50	
11 Dos mensajeros á pfts. 15 uno . .	30	
<i>Oficina Central</i>		
12 Gefe de Oficina. . . . .	120	
13 Tres telegrafistas de 1 <sup>o</sup> clase á pfts. 65 uno . . . . .	195	
14 Tres id id 2 <sup>o</sup> id id id 50 id. . . .	150	
15 Tres id id 3 <sup>o</sup> id id id id 40 id. .	120	
16 Cuatro mensajeros id 1 <sup>o</sup> id id id 15 id. . . . .	60	
17 Cuatro id id 2 <sup>o</sup> id id id 10 id. .	40	
18 Para la mantencion de cuatro caballos . . . . .	64	
19 Ordenanza encargado de su cuidado . . . . .	20	
20 Guarda-hilos. . . . .	40	
21 Al mismo para caballo. . . . .	16	
<i>Belgrano</i>		
<b>Item 3</b>		
1 Telegrafista de 2 <sup>o</sup> clase y Administrador de Correos . . . .	50	
2 Mensajero . . . . .	10	
3 Guarda-hilos . . . . .	30	
4 Alquiler de casa. . . . .	16	
5 Gastos de Oficina . . . . .	3	
Al frente. . . . .	2794	603538

	AL MES	AL AÑO
Del frente. . . . .	2794	603538
<b>Item 3</b>		
<i>Baradero</i>		
6 Telegrafista de 1 <sup>ª</sup> clase y Administrador de Correos. . . . .	65	
7 Id de 3 <sup>ª</sup> clase . . . . .	40	
8 Mensajero . . . . .	10	
9 Guarda-hilos. . . . .	30	
10 Gastos de Oficina. . . . .	3	
<i>Escobar</i>		
11 Telegrafista, Guarda-hilos . . . . .	50	
12 Alquiler de casa. . . . .	8	
<i>San Nicolás</i>		
13 Telegrafista de 1 <sup>ª</sup> clase y Administrador de Correos. . . . .	65	
14 Id de 2 <sup>ª</sup> clase . . . . .	50	
15 Id de 3 <sup>ª</sup> clase. . . . .	40	
16 Mensajero y cartero á caballo. . . . .	20	
17 Guarda hilos. . . . .	30	
18 Alquiler de casa. . . . .	28	
19 Gastos de Oficina. . . . .	8	
<i>San Pedro</i>		
20 Telegrafista de 1 <sup>ª</sup> clase y Administrador de Correos. . . . .	65	
21 Id de 3 <sup>ª</sup> clase. . . . .	40	
22 Mensajero . . . . .	10	
23 Guarda-hilos. . . . .	30	
24 Gastos de Oficina . . . . .	3	
25 Bote para la conduccion de la correspondencia . . . . .	20	
26 Alquiler de casa. . . . .	20	
<i>Zárate</i>		
27 Telegrafista de 2 <sup>ª</sup> clase y Administrador de Correos . . . . .	50	
A la vuelta. . . . .	3479	603538

	AL MES	AL AÑO
De la vuelta. . . . .	3479	603538
<b>Item 3</b>		
28 Telegrafista de 3 <sup>ra</sup> clase . . . . .	40	
29 Mensajero . . . . .	10	
30 Guarda-hilos. . . . .	30	
31 Gastos de Oficina. . . . .	5	
Primera Seccion		
<b>Item 4</b>		
1 Inspector de Correos y Telégrafos . . . . .	175	
PROVINCIA DE SANTA-FÉ		
<i>Ciudad de Santa-Fé</i>		
2 Gefe y Administrador de Correos . . . . .	80	
3 Telegrafista de 2 <sup>da</sup> clase. . . . .	50	
4 Id id 3 <sup>ra</sup> id interventor. . . . .	40	
5 Id id 3 <sup>ra</sup> id. . . . .	40	
6 Mensajero con caballo. . . . .	20	
7 Id sin id . . . . .	15	
8 Guarda-hilos. . . . .	30	
9 Al mismo para caballo . . . . .	10	
10 Gastos de Oficina . . . . .	15	
11 Transporte de la correspondencia al puerto . . . . .	8	
<i>Ciudad del Rosario</i>		
12 Gefe. . . . .	100	
13 Primer encargado del despacho. . . . .	60	
14 Segundo . . . . .	50	
15 Dos telegrafistas de 1 <sup>ra</sup> clase á \$fts. 65 cada uno. . . . .	130	
16 Tres id de 2 <sup>da</sup> clase á 50 id id . . . . .	150	
17 Cuatro id de 3 <sup>ra</sup> clase á 40 id id . . . . .	160	
18 Tres mensajeros á 10 id id. . . . .	30	
Al frente. . . . .	4727	603538

	AL MES	AL AÑO
Del frente. . . . .	4727	603538
<b>Item 4</b>		
19 A los mismos para dos caballos á 16 id id. . . . .	32	
20 Dos guarda-hilos á 30 id id . . .	60	
21 A los mismos para caballo á 16 id id . . . . .	32	
22 Gastos de Oficina y gas. . . . .	40	
<i>Cañada de Gomez</i>		
23 Telegrafista, guarda-hilos . . . .	40	
24 Alquiler de casa. . . . .	8	
<i>San José</i>		
25 Telegrafista de 3 <sup>ra</sup> clase y Admi- nistrador de Correos. . . . .	40	
26 Guarda-hilos. . . . .	30	
27 Gastos de Oficina. . . . .	3	
<i>Villa Constitucion</i>		
28 Telegrafista de 3 <sup>ra</sup> clase y Admi- nistrador de Correos. . . . .	40	
29 Mensajero . . . . .	10	
30 Guarda-hilos. . . . .	30	
31 Gastos de Oficina . . . . .	3	
<i>San Lorenzo</i>		
32 Telegrafista de 3 <sup>ra</sup> clase y Admi- nistrador de Correos. . . . .	40	
33 Mensajero . . . . .	10	
34 Guarda hilos. . . . .	30	
35 Alquiler de casa . . . . .	8	
36 Gastos de Oficina. . . . .	3	
<i>Colonia San Agustin</i>		
37 Telegrafista de 3 <sup>ra</sup> clase y Admi- nistrador de Correos. . . . .	40	
A la vuelta. . . . .	5226	603538

	AL MES	AL AÑO
De la vuelta. . . . .	5226	603538
<b>Item 4</b>		
38 Mensajero . . . . .	10	
39 Gastos de Oficina . . . . .	3	
<i>Colonia San Carlos</i>		
40 Telegrafista de 3 <sup>ra</sup> clase y Administrador de Correos . . . . .	40	
41 Mensajero . . . . .	10	
42 Gastos de Oficina . . . . .	3	
<i>Colonia Esperanza</i>		
43 Telegrafista de 3 <sup>ra</sup> clase y Administrador de Correos . . . . .	40	
44 Mensajero . . . . .	10	
45 Gastos de Oficina . . . . .	3	
46 Guarda-hilos para las colonias.	30	
<i>Coronda</i>		
47 Telegrafista de 3 <sup>ra</sup> clase y Administrador de Correos . . . . .	40	
48 Mensajero . . . . .	10	
49 Guarda-hilos. . . . .	30	
50 Gastos de Oficina . . . . .	3	
PROVINCIA DE CÓRDOBA		
<b>Item 5</b>		
<i>Ciudad de Córdoba</i>		
1 Gefe. . . . .	80	
2 Encargado del despacho, telegrafista 2 <sup>ra</sup> clase . . . . .	50	
3 Dos telegrafistas de 1 <sup>ra</sup> clase á \$fts. 65 cada uno . . . . .	130	
4 Un id de 2 <sup>ra</sup> clase. . . . .	50	
5 Dos id de 3 <sup>ra</sup> clase á 40 id id. . . . .	80	
Al frente. . . . .	5848	603538

	AL MES	AL AÑO
Del frente. . . . .	5848	603538
<b>Item 5</b>		
6 Dos mensajeros á 10 id id.. . . .	20	
7 Guarda-hilos. . . . .	30	
8 Al mismo para caballo.. . . .	10	
9 Gastos de Oficina.. . . .	30	
<i>Belle Ville</i>		
10 Telegrafista de 2 <sup>ª</sup> clase y Ad- ministrador de Correos. . . . .	50	
11 Id de 3 <sup>ª</sup> clase . . . . .	40	
12 Mensajero . . . . .	10	
13 Guarda-hilos. . . . .	30	
14 Transporte de la corresponden- cia . . . . .	6	
15 Gastos de Oficina. . . . .	3	
<i>Chañar</i>		
16 Telegrafista de 1 <sup>ª</sup> clase . . . . .	65	
17 Mensajero . . . . .	10	
18 Guarda-hilos. . . . .	30	
19 Alquiler de casa. . . . .	8	
20 Gastos de Oficina. . . . .	3	
<i>Jesús Maria</i>		
21 Telegrafista de 3 <sup>ª</sup> clase y Ad- ministrador de Correos . . . . .	40	
22 Guarda-hilos. . . . .	30	
23 Mensajero . . . . .	10	
24 Gastos de Oficina. . . . .	3	
<i>Villa Maria</i>		
25 Telegrafista de 1 <sup>ª</sup> clase y Ad- ministrador de Correos . . . . .	65	
26 Telegrafista de 3 <sup>ª</sup> clase . . . . .	40	
27 Mensajero para ambos servicios.	20	
28 Guarda-hilos. . . . .	30	
A la vuelta. . . . .	6431	603538

	AL MES	AL AÑO
De la vuelta. . . .	6431	603538
<b>Item 5</b>		
29 Alquiler de casa . . . . .	20	
30 Gastos de Oficina . . . . .	10	
<i>Intiguasi</i>		
31 Telegrafista, guarda-hilos . . . .	40	
PROVINCIA DE SANTIAGO DEL ESTERO		
<b>Item 6</b>		
<i>Ciudad de Santiago</i>		
1 Telegrafista de 1 <sup>ra</sup> clase y Administrador de Correos . . . .	65	
2 Id de 3 <sup>ra</sup> clase. . . . .	40	
3 Mensajero . . . . .	10	
4 Guarda-hilos. . . . .	30	
5 Al mismo para caballo. . . . .	10	
6 Gastos de Oficina . . . . .	10	
7 Alquiler de casa. . . . .	12	
<i>Loreto</i>		
8 Telegrafista de 3 <sup>ra</sup> clase y Administrador de Correos. . . .	40	
9 Mensajero . . . . .	10	
10 Guarda-hilos. . . . .	30	
11 Gastos de oficina . . . . .	3	
<i>Salavina</i>		
12 Telegrafista de 3 <sup>ra</sup> clase y Administrador de Correos . . . .	40	
13 Mensajero . . . . .	10	
14 Guarda-hilos. . . . .	30	
15 Gastos de oficina . . . . .	3	
<i>Ojo de agua</i>		
16 Telegrafista de 3 <sup>ra</sup> clase y Administrador de Correos . . . .	40	
Al frente. . . . .	6884	603538



	AL MES	AL AÑO
Del frente. . . . .	6884	603538
<b>Item 6</b>		
17 Mensajero. . . . .	10	
18 Guarda-hilos. . . . .	30	
19 Gastos de oficina . . . . .	3	
<i>Atamisque</i>		
20 Telegrafista de 3 <sup>ra</sup> clase y Administrador de Correos . . . . .	40	
21 Mensajero. . . . .	10	
22 Guarda-hilos. . . . .	30	
23 Gastos de oficina . . . . .	3	
Segunda Seccion		
<b>Item 7</b>		
1 Inspector de Correos y Telégrafos . . . . .	175	
PROVINCIA DE ENTRE RIOS		
<i>Ciudad del Paraná</i>		
2 Gefe. . . . .	80	
3 Telegrafista de 1 <sup>ra</sup> clase . . . . .	65	
4 Dos id id 2 <sup>da</sup> id á pfts. 50 uno . . . . .	100	
5 Tres id id 3 <sup>ra</sup> id id 40 id . . . . .	120	
6 Mensajero con caballo. . . . .	20	
7 Guarda-hilos. . . . .	30	
8 Al mismo para caballo. . . . .	10	
9 Gastos de oficina . . . . .	20	
<i>Antonio Tomás</i>		
10 Telegrafista de 3 <sup>ra</sup> clase y Administrador de Correos . . . . .	40	
11 Mensajero. . . . .	10	
12 Guarda-hilos . . . . .	30	
13 Alquiler de casa. . . . .	8	
14 Gastos de oficina . . . . .	3	
A la vuelta. . . . .	7721	603538

	AL MES	AL AÑO
De la vuelta. . . . .	7721	603538
<i>Concepcion del Uruguay</i>		
<b>Item 7</b>		
15 Gefe. . . . .	80	
16 Telegrafista de 1 <sup>ra</sup> clase. . . . .	65	
17 Id de 2 <sup>da</sup> clase. . . . .	50	
18 Dos id de 3 <sup>ra</sup> clase á pfts 40 cada uno. . . . .	80	
19 Mensajero á caballo. . . . .	20	
20 Guarda-hilos. . . . .	30	
21 Al mismo para caballo. . . . .	12	
22 Gastos de oficina. . . . .	12	
<i>Concordia</i>		
23 Telegrafista de 2 <sup>da</sup> clase. . . . .	50	
24 Dos id de 3 <sup>ra</sup> clase á \$fts. 40 cada uno. . . . .	80	
25 Mensajero. . . . .	10	
26 Guarda-hilos. . . . .	30	
27 Gastos de oficina. . . . .	4	
<i>Diamante</i>		
28 Telegrafista de 2 <sup>da</sup> clase y Administrador de Correos. . . . .	50	
29 Mensajero. . . . .	10	
30 Guarda-hilos. . . . .	30	
31 Gastos de oficina. . . . .	4	
<i>Federacion</i>		
32 Telegrafista de 2 <sup>da</sup> clase y Administrador de Correos. . . . .	50	
33 Mensajero. . . . .	10	
34 Guarda-hilos. . . . .	30	
35 Gastos de oficina. . . . .	4	
<i>Gualeguay</i>		
36 Telegrafista de 1 <sup>ra</sup> clase. . . . .	65	
Al frente. . . . .	8497	603538

	AL MES	AL AÑO
Del frente. . . . .	8497	603538
<b>Item 7</b>		
37 Id id 3 <sup>o</sup> id . . . . .	40	
38 Mensajero á caballo . . . . .	20	
39 Guarda-hilos. . . . .	30	
40 Gastos de oficina . . . . .	2	
<i>Gualeduaychú</i>		
41 Telegrafista de 1 <sup>o</sup> clase. . . . .	65	
42 Id id 3 <sup>o</sup> id . . . . .	40	
43 Mensajero á caballo . . . . .	20	
44 Guarda-hilos. . . . .	30	
45 Gastos de oficina . . . . .	6	
<i>Nogoyá</i>		
46 Telegrafista de 2 <sup>o</sup> clase y Ad- ministrador de Correos . . . . .	50	
47 Id id 3 <sup>o</sup> id. . . . .	40	
48 Guarda-hilos. . . . .	30	
49 Mensajero . . . . .	10	
50 Gastos de oficina . . . . .	3	
<i>La Paz</i>		
51 Telegrafista de 2 <sup>o</sup> clase y Ad- ministrador de Correos. . . . .	50	
52 Mensajero . . . . .	10	
53 Guarda-hilos. . . . .	30	
54 Alquiler de casa. . . . .	12	
55 Gastos de oficina . . . . .	3	
<i>Tala</i>		
56 Telegrafista de 3 <sup>o</sup> clase y Ad- ministrador de Correos . . . . .	40	
57 Mensajero . . . . .	10	
58 Guarda-hilos. . . . .	30	
59 Gastos de oficina . . . . .	3	
A la vuelta. . . . .	9071	603538

	AL MES	AL AÑO
De la vuelta. . . . .	9071	603538
<i>Victoria</i>		
<b>Item 7</b>		
60 Telegrafista de 2 <sup>ª</sup> clase y Administrador de Correos . . . . .	50	
61 Dos id de 3 <sup>ª</sup> clase a pfts. 40 cada uno . . . . .	80	
62 Dos guarda-hilos á 30 id id . . . . .	60	
63 Mensajero . . . . .	10	
64 Gastos de oficina . . . . .	8	
<i>Villa Colon</i>		
65 Telegrafista de 3 <sup>ª</sup> clase y Administrador de Correos . . . . .	40	
66 Mensajero . . . . .	10	
67 Guarda-hilos. . . . .	30	
68 Gastos de oficina . . . . .	3	
<i>Villaguay</i>		
69 Telegrafista de 3 <sup>ª</sup> clase y Administrador de Correos . . . . .	40	
70 Mensajero . . . . .	10	
71 Guarda-hilos. . . . .	30	
72 Gastos de oficina . . . . .	3	
PROVINCIA DE CORRIENTES		
<i>Ciudad de Corrientes</i>		
<b>Item 8</b>		
1 Telegrafista de 1 <sup>ª</sup> clase. . . . .	65	
2 Id de 3 <sup>ª</sup> id . . . . .	40	
3 Mensajero á caballo . . . . .	20	
4 Guarda-hilos . . . . .	30	
5 Al mismo para caballo . . . . .	10	
6 Gastos de oficina . . . . .	8	
Al frente. . . . .	9618	603538

	AL MES	AL AÑO
Del frente. . . . .	9618	603538
<i>Bella Vista</i>		
<b>Item 8</b>		
7 Telegrafista de 2 <sup>o</sup> clase y Administrador de Correos . . . . .	50	
8 Auxiliar . . . . .	40	
9 Mensajero . . . . .	10	
10 Guarda-hilos. . . . .	30	
11 Gastos de oficina . . . . .	4	
12 Alquiler de un vehículo . . . . .	10	
<i>Empedrado</i>		
13 Telegrafista de 2 <sup>o</sup> clase y Administrador de Correos . . . . .	50	
14 Mensajero . . . . .	10	
15 Guarda-hilos. . . . .	30	
16 Gastos de oficina. . . . .	4	
<i>Esquina</i>		
17 Telegrafista de 2 <sup>o</sup> clase y Administrador de Correos . . . . .	50	
18 Mensajero . . . . .	10	
19 Guarda-hilos. . . . .	30	
20 Alquiler de casa. . . . .	16	
21 Gastos de oficina . . . . .	4	
<i>Goya</i>		
22 Gefe de la oficina y Administrador de Correos . . . . .	80	
23 Telegrafista de 2 <sup>o</sup> clase. . . . .	50	
24 Id id 3 <sup>o</sup> id interventor. . . . .	40	
25 Id id 4 <sup>o</sup> id id . . . . .	30	
26 Mensajero á caballo para ambos servicios . . . . .	20	
27 Guarda-hilos. . . . .	30	
28 Gastos de oficina . . . . .	10	
A la vuelta. . . . .	10226	603538

	AL MES	AL AÑO
De la vuelta. . . . .	10226	603538
<b>Tercera Seccion</b>		
<b>Item 9</b>		
1 Inspector de Correos y Telégrafos . . . . .	175	
PROVINCIA DE TUCUMAN		
<i>Ciudad de Tucuman</i>		
2 Gefe. . . . .	80	
3 Telegrafista de 1 <sup>ra</sup> clase. . . . .	65	
4 Dos id de 2 <sup>da</sup> clase á pfts. 50 cada uno. . . . .	100	
5 Tres id de 3 <sup>ra</sup> clase á id 40 id id	120	
6 Un id de 4 <sup>ta</sup> clase. . . . .	30	
7 Dos mensajeros á pfts. 10 cada uno . . . . .	20	
8 Guarda-hilos. . . . .	30	
9 Al mismo para caballo. . . . .	10	
10 Gastos de oficina . . . . .	20	
<i>Cocha</i>		
11 Telegrafista de 3 <sup>ra</sup> clase y Administrador de Correos. . . . .	40	
12 Mensajero . . . . .	10	
13 Guarda hilos. . . . .	30	
14 Gastos de oficina . . . . .	3	
<i>Medinas</i>		
15 Telegrafista de 3 <sup>ra</sup> clase y Administrador de Correos. . . . .	40	
16 Mensajero . . . . .	10	
17 Guarda-hilos. . . . .	30	
18 Gastos de oficina . . . . .	3	
<i>Monteros</i>		
19 Telegrafista de 3 <sup>ra</sup> clase y Administrador de Correos . . . . .	40	
Al frente. . . . .	11082	603538

	AL MES	AL AÑO
Del frente. . . . .	11082	603538
<b>Item 9</b>		
20 Mensajero. . . . .	10	
21 Guarda-hilos. . . . .	30	
22 Gastos de oficina . . . . .	3	
<i>Trancas</i>		
23 Telegrafista de 3 <sup>ra</sup> clase y Ad- ministrador de Correos . . . . .	40	
24 Mensajero . . . . .	10	
25 Guarda hilos. . . . .	30	
26 Gastos de oficina . . . . .	3	
PROVINCIA DE CATAMARCA		
<i>Ciudad de Catamarca</i>		
<b>Item 10</b>		
1 Telegrafista de 1 <sup>ra</sup> clase . . . . .	65	
2 Id de 3 <sup>ra</sup> clase . . . . .	40	
3 Mensajero . . . . .	10	
4 Guarda-hilos. . . . .	30	
5 Al mismo para caballo . . . . .	10	
6 Gastos de oficina . . . . .	8	
<i>Andalgalá</i>		
7 Telegrafista de 3 <sup>ra</sup> clase y Ad- ministrador de Correos . . . . .	40	
8 Mensajero . . . . .	10	
9 Guarda-hilos. . . . .	30	
10 Gastos de oficina . . . . .	3	
<i>Tinogasta</i>		
11 Telegrafista de 3 <sup>ra</sup> clase y Ad- ministrador de Correos . . . . .	40	
12 Mensajero. . . . .	10	
13 Guarda-hilos. . . . .	30	
14 Gastos de oficina . . . . .	3	
A la vuelta. . . . .	11537	603538

	AL MES	AL AÑO
De la vuelta. . . .	11537	603538
<i>Belen</i>		
<b>Item 10</b>		
15 Telegrafista de 3 <sup>o</sup> clase y Administrador de Correos . . . .	40	
16 Mensajero. . . . .	10	
17 Guarda-hilos. . . . .	30	
18 Gastos de oficina . . . . .	3	
PROVINCIA DE LA RIOJA		
<i>Ciudad de la Rioja</i>		
<b>Item 11</b>		
1 Telegrafista de 1 <sup>o</sup> clase y Administrador de Correos . . . .	65	
2 Id de 3 <sup>o</sup> clase. . . . .	40	
3 Mensajero. . . . .	10	
4 Guarda-hilos. . . . .	30	
5 Al mismo para caballo. . . . .	10	
6 Gastos de oficina . . . . .	8	
<i>Villa Argentina</i>		
7 Telegrafista de 3 <sup>o</sup> clase y Administrador de Correos . . . .	40	
8 Mensajero. . . . .	10	
9 Guarda-hilos. . . . .	30	
10 Gastos de oficina . . . . .	3	
PROVINCIA DE SALTA		
<i>Ciudad de Salta</i>		
<b>Item 12</b>		
1 Telegrafista de 1 <sup>o</sup> clase. . . . .	65	
2 Id id 3 <sup>o</sup> id. . . . .	40	
3 Mensajero. . . . .	10	
4 Guarda-hilos. . . . .	30	
Al frente. . . . .	12011	603538



	AL MES	AL AÑO
Del frente. . . . .	12011	603538
<b>Item 12</b>		
5 Al mismo para caballo. . . . .	10	
6 Gastos de oficina . . . . .	10	
<i>Cobos</i>		
7 Telegrafista de 3 <sup>o</sup> clase y Ad- ministrador de Correos . . . .	40	
8 Mensajero. . . . .	10	
9 Guarda-hilos. . . . .	30	
10 Gastos de oficina . . . . .	3	
<i>Metán</i>		
11 Telegrafista de 3 <sup>o</sup> clase y Ad- ministrador de Correos . . . .	40	
12 Mensajero. . . . .	10	
13 Guarda-hilos. . . . .	30	
14 Gastos de oficina . . . . .	3	
PROVINCIA DE JUJUY		
<i>Ciudad de Jujuy</i>		
<b>Item 13</b>		
1 Telegrafista de 1 <sup>o</sup> clase. . . . .	65	
2 Id de 3 <sup>o</sup> clase. . . . .	40	
3 Mensajero. . . . .	10	
4 Guarda-hilos. . . . .	30	
5 Al mismo para caballo. . . . .	10	
6 Gastos de oficina . . . . .	8	
<i>Humahuaca</i>		
7 Telegrafista de 3 <sup>o</sup> clase y Ad- ministrador de Correos . . . .	40	
8 Mensajero. . . . .	10	
9 Guarda-hilos. . . . .	30	
10 Gastos de oficina . . . . .	3	
A la vuelta. . . . .	12443	603538

	AL MES	AL AÑO
De la vuelta. . . . .	12443	603538
<i>Tilcara</i>		
<b>Item 13</b>		
11 Telegrafista de 3 <sup>ra</sup> clase y Administrador de Correos . . . . .	40	
12 Guarda-hilos. . . . .	30	
13 Gastos de oficina . . . . .	3	
<i>La Quiaca</i>		
14 Telegrafista de 3 <sup>ra</sup> clase y Administrador de Correos . . . . .	40	
15 Gastos de oficina . . . . .	3	
GASTOS DE TELÉGRAFOS		
<b>Item 14</b>		
1 Para refaccion de las líneas . . . . .	800	
2 Para compra de materiales . . . . .	800	
3 Para impresion de fórmulas para toda la República. . . . .	800	
4 Para creacion de varias oficinas, empleos, viático, extraordinarios y gastos eventuales . . . . .	500	
5 Para pasages ordinarios de empleados, fletes de materiales y gastos pequeños para la Inspeccion y Oficina Central . . . . .	300	
Segunda Division		
SERVICIO INTERNO DE CORREOS		
<b>Item 15</b>		
1 Gefe de Division, Contador Interventor . . . . .	170	
2 Oficial 1 <sup>o</sup> . . . . .	80	
3 Tres Escribientes á pfts. 50 uno. . . . .	150	
4 Tenedor de libros, de Correos y Telégrafos. . . . .	170	
Al frente. . . . .	16329	603538

	AL MES	AL AÑO
Del frente. . . .	16329	603538
<b>Item 15</b>		
5 Id encargado de la contabilidad con las Administraciones extranjeras . . . . .	80	
6 Dos Escribientes, revisadores de cuentas telegráficas á pfts. 40 uno. . . . .	80	
OFICINA PARA LA RECEPCION DE BALIJAS Y CLASIFICACION DE LA CORRESPONDENCIA.		
7 Gefe . . . . .	150	
8 Oficial 1 <sup>o</sup> . . . . .	60	
9 Dos escribientes á pfts. 40 uno. .	80	
OFICINA DE ABONADOS		
10 Gefe . . . . .	150	
11 Escribiente 1 <sup>o</sup> . . . . .	60	
12 Seis id de Estafeta á pfts. 40 cada uno. . . . .	240	
13 Ocho Estafeteros á 35 id id . . .	280	
OFICINA DE CERTIFICADOS		
14 Gefe . . . . .	150	
15 Oficial 1 <sup>o</sup> . . . . .	60	
16 Dos escribientes á pfts. 40 cada uno. . . . .	80	
OFICINA DE FRANQUEO		
17 Gefe . . . . .	150	
18 Oficial 1 <sup>o</sup> . . . . .	60	
19 Dos escribientes á pfts. 40 cada uno. . . . .	80	
OFICINA DE EXPEDICION PARA EL INTERIOR		
20 Gefe . . . . .	150	
21 Escribiente 1 <sup>o</sup> . . . . .	50	
A la vuelta. . . . .	18289	603538

	AL MES	AL AÑO
De la vuelta. . . . .	18289	603538
<b>Item 15</b>		
22 Dos id 2 <sup>os</sup> . á pfts. 40 cada uno . .	80	
23 Cuatro Balijeros id id 15 id. . . .	60	
24 Escribiente, conductor de la cor- respondencia . . . . .	40	
<i>Arrecifes</i>		
<b>Item 16</b>		
1 Administrador. . . . .	10	
2 Gastos de oficina . . . . .	2	
<i>Azul</i>		
3 Administrador. . . . .	40	
4 Balijero . . . . .	10	
5 Alquiler de casa. . . . .	12	
6 Gastos de oficina . . . . .	2	
<i>Ayacucho</i>		
7 Administrador. . . . .	10	
<i>Atalaya</i>		
8 Administrador. . . . .	8	
<i>Bragado</i>		
9 Administrador. . . . .	30	
10 Gastos de oficina. . . . .	2	
11 Transporte de la correspondencia	8	
<i>Barracas al Sud</i>		
12 Administrador. . . . .	10	
13 Gastos de oficina . . . . .	2	
<i>Balcarce</i>		
14 Administrador. . . . .	10	
Al frente. . . . .	18625	603538

	AL MES	AL AÑO
Del frente. . . . .	18625	603538
<i>Chacabuco</i>		
<b>Item 16</b>		
15 Administrador. . . . .	8	
16 Gastos de oficina . . . . .	2	
<i>Chivilcoy</i>		
17 Administrador. . . . .	40	
18 Escribiente repartidor . . . . .	15	
19 Alquiler de casa . . . . .	16	
20 Gastos de oficina . . . . .	4	
<i>Cañuelas</i>		
21 Administrador. . . . .	10	
22 Gastos de oficina . . . . .	2	
<i>Chascomus</i>		
23 Administrador. . . . .	25	
24 Escribiente repartidor . . . . .	15	
25 Alquiler de casa . . . . .	14	
26 Gastos de oficina . . . . .	4	
<i>Colonia La Concordia</i>		
27 Administrador. . . . .	8	
<i>Cármén de Areco</i>		
28 Administrador. . . . .	10	
29 Gastos de oficina . . . . .	2	
<i>Campana</i>		
30 Administrador. . . . .	10	
31 Gastos de oficina . . . . .	2	
<i>Colonia Chubut</i>		
32 Administrador. . . . .	10	
A la vuelta. . . . .	18822	603538

	AL MES	AL AÑO
De la vuelta. . . . .	18822	603538
<b>Item 16</b>		
33 Gastos de oficina . . . . .	2	
<i>Dolores</i>		
34 Administrador. . . . .	40	
35 Escribiente repartidor . . . . .	15	
36 Alquiler de casa. . . . .	16	
37 Gastos de oficina . . . . .	4	
<i>Ensenada</i>		
38 Administrador. . . . .	10	
39 Gastos de oficina . . . . .	2	
<i>Exaltacion de la Cruz</i>		
40 Administrador. . . . .	10	
41 Gastos de oficina . . . . .	2	
<i>Fortin Los Rifles</i>		
42 Administrador. . . . .	10	
<i>General Alvear</i>		
43 Administrador. . . . .	10	
<i>Junin</i>		
44 Administrador. . . . .	10	
45 Gastos de oficina. . . . .	2	
<i>Juarez</i>		
46 Administrador. . . . .	10	
47 Gastos de oficina. . . . .	2	
<i>Las Heras</i>		
48 Administrador. . . . .	10	
Al frente. . . . .	18977	603538

	AL MES	AL AÑO
Del frente. . . . .	18977	603538
<b>Item 16</b>		
49 Gastos de oficina . . . . .	2	
<i>Lomas de Zamora</i>		
50 Administrador. . . . .	10	
51 Gastos de oficina . . . . .	2	
<i>Las Flores</i>		
52 Administrador. . . . .	40	
53 Alquiler de casa. . . . .	10	
54 Gastos de oficina . . . . .	2	
<i>Lobos</i>		
55 Administrador. . . . .	15	
56 Alquiler de casa. . . . .	10	
57 Gastos de oficina . . . . .	2	
<i>Loberia</i>		
58 Administrador. . . . .	8	
<i>Mercedes</i>		
59 Administrador. . . . .	40	
60 Escribiente y repartidor . . . . .	15	
61 Alquiler de casa. . . . .	16	
62 Gastos de oficina . . . . .	4	
<i>Moron</i>		
63 Administrador. . . . .	15	
64 Gastos de oficina . . . . .	2	
<i>Magdalena</i>		
65 Administrador. . . . .	10	
66 Gastos de oficina . . . . .	2	
A la vuelta. . . . .	19182	603538

	AL MES	AL AÑO
De la vuelta. . . . .	19182	603538
<i>Merlo</i>		
<b>Item 16</b>		
67 Administrador. . . . .	10	
68 Gastos de oficina . . . . .	2	
<i>Moreno</i>		
69 Administrador. . . . .	10	
70 Gastos de oficina . . . . .	2	
<i>Monte</i>		
71 Administrador. . . . .	10	
72 Gastos de oficina . . . . .	2	
<i>Mar Chiquita</i>		
73 Administrador. . . . .	8	
<i>Maipú ó Monsalvo</i>		
74 Administrador. . . . .	8	
<i>Navarro</i>		
75 Administrador. . . . .	10	
76 Gastos de oficina . . . . .	2	
<i>Necochea</i>		
77 Administrador. . . . .	8	
<i>Nueve de Julio</i>		
78 Administrador. . . . .	10	
79 Gastos de oficina . . . . .	2	
<i>Colonia Olavarria</i>		
80 Administrador. . . . .	8	
Al frente. . . . .	19274	603538



	AL MES	AL AÑO
Del frente. . . . .	19274	603538
<b>Item 16</b>		
81 Gastos de oficina . . . . .	2	
<i>Olavarría (pueblo)</i>		
82 Administrador. . . . .	8	
83 Gastos de oficina . . . . .	2	
<i>Pilar</i>		
84 Administrador. . . . .	10	
85 Gastos de oficina . . . . .	2	
<i>Pila</i>		
86 Administrador. . . . .	8	
<i>Pergamino</i>		
87 Administrador. . . . .	10	
88 Gastos de oficina . . . . .	2	
<i>Quilmes</i>		
89 Administrador. . . . .	10	
90 Gastos de oficina . . . . .	2	
<i>Rojas</i>		
91 Administrador. . . . .	10	
92 Gastos de oficina . . . . .	2	
<i>Ramallo</i>		
93 Administrador. . . . .	8	
<i>Ramos Mejía</i>		
94 Administrador. . . . .	10	
95 Gastos de oficina . . . . .	2	
A la vuelta. . . . .	19362	603538

	AL MES	AL AÑO
De la vuelta. . . . .	19362	603538
<i>Rauch</i>		
<b>Item 16</b>		
96 Administrador. . . . .	8	
97 Gastos de oficina . . . . .	2	
<i>Ranchos</i>		
98 Administrador. . . . .	15	
99 Gastos de oficina . . . . .	2	
100 Transporte de la correspondencia de la Estacion al pueblo . . . . .	30	
<i>San José de Flores</i>		
101 Administrador. . . . .	10	
102 Gastos de oficina . . . . .	2	
<i>San Justo</i>		
103 Administrador. . . . .	10	
104 Gastos de oficina . . . . .	2	
<i>San Isidro</i>		
105 Administrador. . . . .	10	
106 Gastos de oficina . . . . .	2	
<i>San Fernando</i>		
107 Administrador. . . . .	10	
108 Gastos de oficina . . . . .	2	
<i>San Antonio de Areco</i>		
109 Administrador. . . . .	10	
110 Gastos de oficina . . . . .	2	
<i>San Andrés de Giles</i>		
111 Administrador. . . . .	10	
112 Gastos de oficina . . . . .	2	
Al frente. . . . .	19491	603538

	AL MES	AL AÑO
Del frente. . . . .	19491	603538
<i>Saladillo</i>		
<b>Item 16</b>		
113 Administrador. . . . .	10	
114 Gastos de oficina . . . . .	2	
<i>Salto</i>		
115 Administrador. . . . .	10	
116 Gastos de oficina . . . . .	2	
<i>San Vicente</i>		
117 Administrador. . . . .	10	
118 Gastos de oficina . . . . .	2	
<i>San Martin</i>		
119 Administrador. . . . .	8	
120 Gastos de oficina . . . . .	2	
<i>Tordillo</i>		
121 Administrador. . . . .	8	
<i>Tuyú</i>		
122 Administrador. . . . .	8	
<i>Tres Arroyos</i>		
123 Administrador. . . . .	8	
<i>Tapalquen</i>		
124 Administrador. . . . .	10	
125 Gastos de oficina . . . . .	2	
<i>Tandil</i>		
126 Administrador. . . . .	10	
127 Gastos de oficina . . . . .	2	
A la vuelta. . . . .	19895	603538

	AL MES	AL AÑO
De la vuelta. . . . .	19585	603536
<i>Tigre</i>		
<b>Item 16</b>		
128 Administrador. . . . .	15	
129 Gastos de oficina. . . . .	2	
<i>Villa de Lujan</i>		
130 Administrador. . . . .	10	
131 Gastos de oficina. . . . .	2	
132 Transporte de la correspondencia de la Estacion al pueblo . . . .	12	
<i>25 de Mayo</i>		
133 Administrador. . . . .	10	
134 Gastos de oficina. . . . .	2	
<i>Vecino</i>		
135 Administrador. . . . .	8	
PROVINCIA DE SANTA FÉ		
<b>Item 17</b>		
1 Administrador en la Colonia Ca- vour . . . . .	10	
2 Id id id Humboldt. . . . .	10	
3 Id id id Grütli. . . . .	10	
4 Id id id Franck . . . . .	10	
5 Id id id Tunas. . . . .	10	
6 Id id id Cayastacito . . . . .	10	
7 Id id id Emilia . . . . .	10	
8 Id id id San Justo . . . . .	10	
9 Id id id Santa Rosa . . . . .	10	
10 Id id id San Martin . . . . .	8	
11 Id id id Ruso-Alemana . . . . .	8	
12 Id id id Pilar . . . . .	8	
13 Id id id Rivadavia . . . . .	8	
Al frente. . . . .	19768	603536

		AL MES	AL AÑO
Del frente. . . . .		19768	603538
<b>Item 17</b>			
14	Administrador en la Colonia Felicia . . . . .	8	
15	Id id id Nueva Torino . . . . .	8	
16	Id Cayastá . . . . .	10	
17	Id Helvecia. . . . .	10	
18	Id San Javier. . . . .	10	
19	Id Alejandra . . . . .	10	
20	Id Mal Abrigo . . . . .	10	
21	Id Santo Tomé. . . . .	10	
22	Id Santa Maria. . . . .	10	
23	Id San Gerónimo. . . . .	10	
24	Id Reconquista ó el Rey . . . . .	10	
25	Id Colonia Francesa. . . . .	8	
26	Id id Cardona . . . . .	8	
27	Id California . . . . .	8	
28	Id Oroño . . . . .	8	
29	Id Jesús Maria . . . . .	8	
30	Id Santa Teresa . . . . .	8	
31	Id Caridad . . . . .	8	
32	Trasporte de la correspondencia á la Colonia Esperanza . . . . .	20	
33	Id id de Esperanza á San Gerónimo . . . . .	20	
34	Id id á San Carlos, pasando por San Agustín, Tunas y Franck. . . . .	30	
35	Id id á la frontera Norte, pasando por Emilia, San Justo y Belgrano . . . . .	80	
36	Id id de Humboldt á Esperanza y Cavour. . . . .	10	
37	Id id de San José á Helvecia y al Rey . . . . .	80	
38	Id id de Humboldt á Grütli. . . . .	15	
39	Id id de Estancia Grande á Cayastacito. . . . .	10	
40	Id id de San Carlos por Oroño hasta Coronda . . . . .	20	
41	Id id por agua hasta San Javier . . . . .	200	
42	Id id de San Javier á Mal Abrigo . . . . .	40	
A la vuelta. . . . .		20455	603538

	AL MES	AL AÑO
De la vuelta. . . . .	20455	603538
<b>Item 17</b>		
43 Transporte de la correspondencia de Santa Fé á Santa Maria . .	40	
44 Para subvencionar el servicio de una mensajería entre Santa Fé y Córdoba, por el Quebracho y Villa del Tío . . . . .	50	
ROSARIO		
45 Administrador. . . . .	100	
46 Contador Interventor. . . . .	60	
47 Escribiente de Estafeta. . . . .	50	
48 Tres Escribientes á pfts. 40 uno.	120	
49 Escribiente, encargado de la Oficina Marítima . . . . .	40	
50 Cuatro carteros á pfts. 25 cada uno. . . . .	100	
51 Portero. . . . .	18	
52 Carrero, conductor de la correspondencia . . . . .	20	
53 Servicio nocturno . . . . .	20	
54 Gastos de oficina y eventuales. .	40	
55 Administrador en Roldan . . .	10	
56 Id Cañada de Gomez . .	10	
57 Id Candelaria . . . . .	8	
58 Id Carcarañá . . . . .	8	
59 Id Tortugas . . . . .	8	
60 Id San Urbano. . . . .	8	
61 Id Jesús Maria . . . . .	8	
62 Id S. José de la Esquina . . . . .	8	
63 Id San Gerónimo . . . . .	8	
64 Id Correa. . . . .	8	
65 Transporte de la correspondencia á Santa Fé. . . . .	90	
66 Id id á San Lorenzo . . . . .	20	
67 Id id á San Nicolás . . . . .	40	
Al frente. . . . .	21347	603538

	AL MES	AL AÑO
Del frente. . . . .	21347	603538
PROVINCIA DE ENTRE RIOS		
<i>Paraná</i>		
<b>Item 18</b>		
1 Administrador. . . . .	50	
2 Escribiente. . . . .	25	
3 Cartero y portero . . . . .	15	
4 Gastos de oficina . . . . .	6	
5 Alquiler de casa. . . . .	30	
6 Estafeta del puerto . . . . .	20	
7 Administrador en la Colonia Hernandarias . . . . .	10	
8 Transporte de la correspondencia al puerto. . . . .	10	
9 Id id á Santa Fé (diaria) . . . . .	80	
10 Id id por correo á caballo de la colonia Hernandarias á Pa- raná . . . . .	30	
<i>Uruguay</i>		
11 Administrador. . . . .	75	
12 Contador interventor. . . . .	40	
13 Dos Escribientes á pfts. 25 cada uno. . . . .	50	
14 Alquiler de casa. . . . .	40	
15 Cartero. . . . .	15	
16 Gastos de oficina . . . . .	10	
17 Transporte de la correspondencia al puerto. . . . .	10	
18 Encargado de la Oficina Mari- tima . . . . .	30	
<i>Villa Urquiza</i>		
19 Administrador. . . . .	10	
20 Balijero . . . . .	10	
A la vuelta. . . . .	21913	603538

	AL MES	AL AÑO
De la vuelta. . . . .	21913	603538
<i>Concordia</i>		
<b>Item 18</b>		
21 Administrador. . . . .	50	
22 Contador interventor. . . . .	30	
23 Cartero. . . . .	15	
24 Gastos de oficina . . . . .	10	
<i>Chajari</i>		
25 Administrador. . . . .	8	
<i>Gualeguaychú</i>		
26 Administrador. . . . .	40	
27 Contador Interventor. . . . .	30	
28 Cartero . . . . .	15	
29 Alquiler de casa. . . . .	24	
30 Gastos de Oficina. . . . .	8	
31 Mensagerias de la Union. . . . .	200	
32 Transporte de la correspondencia á Fray Bentos. . . . .	25	
<i>Gualeguay</i>		
33 Administrador. . . . .	35	
34 Escribiente. . . . .	20	
35 Alquiler de casa. . . . .	8	
36 Gastos de Oficina. . . . .	2	
<i>San José de Feliciano</i>		
37 Administrador. . . . .	10	
38 Administrador en San José. . . . .	8	
39 Id en Libertad. . . . .	8	
40 Para subvencionar una Mensageria entre San José de Feliciano, Esquina y Curuzú-Cua-tiá . . . . .	300	
Al frente. . . . .	22759	603538



	AL MES	AL AÑO
Del frente. . . . .	22759	603538
PROVINCIA DE CORRIENTES		
<i>Corrientes</i>		
<b>Item 19</b>		
1 Administrador . . . . .	100	
2 Contador Interventor. . . . .	60	
3 Dos Escribientes á pfts. 30 cada uno. . . . .	60	
4 Cartero . . . . .	15	
5 Portero . . . . .	12	
6 Dos balijeros á pfts. 12 cada uno. . . . .	24	
7 Alquiler de casa. . . . .	32	
8 Gastos de oficina. . . . .	12	
9 Mensagerias de la "Union Correntina" . . . . .	250	
10 Id del Progreso . . . . .	200	
11 Transporte de la correspondencia al Alto Paraná . . . . .	158	
12 Id id por agua al Alto Uruguay. . . . .	250	
13 Administrador en el Paso de la Patria. . . . .	8	
14 Id Caa-Catí . . . . .	10	
15 Id Concepcion. . . . .	10	
16 Id La Cruz. . . . .	10	
17 Id Lomas . . . . .	8	
18 Id Loreto . . . . .	8	
19 Id Mburucuyá. . . . .	10	
20 Id Santa Ana . . . . .	10	
21 Id Saladas . . . . .	10	
22 Id San Cosme. . . . .	10	
23 Id San Luis . . . . .	10	
24 Id San Miguel. . . . .	10	
25 Id San Antonio de Itatí. . . . .	10	
26 Id Sauce . . . . .	8	
27 Id Curuzú-Cuatíá . . . . .	15	
28 Id Santo Tomé . . . . .	8	
29 Id San Gerónimo. . . . .	8	
30 Id Colonia Resistencia. . . . .	8	
<i>Alvear</i>		
31 Administrador. . . . .	10	
A la vuelta. . . . .	24113	603538

	AL MES	AL AÑO
De la vuelta. . . . .	24113	603538
<b>Item 19</b>		
32 Gastos de oficina . . . . .	2	
<i>Goya</i>		
33 Transporte de la correspondencia por correo á caballo á Santa Lucia. . . . .	25	
<i>Mercedes</i>		
34 Administrador. . . . .	15	
35 Portero. . . . .	10	
36 Gastos de oficina . . . . .	3	
<i>Paso de los Libres</i>		
37 Administrador. . . . .	25	
38 Alquiler de casa. . . . .	10	
39 Gastos de oficina . . . . .	6	
<i>Santa Lucia</i>		
40 Administrador. . . . .	15	
41 Gastos de oficina . . . . .	2	
<i>San Roque</i>		
42 Administrador. . . . .	15	
43 Gastos de oficina . . . . .	2	
44 Para la nacionalizacion del Cor- reo en la Provincia. . . . .	1000	
PROVINCIA DE CÓRDOBA		
<i>Córdoba</i>		
<b>Item 20</b>		
1 Administrador. . . . .	100	
Al frente. . . . .	25343	603538

	AL MES	AL AÑO
Del frente. . . . .	25343	603538
<b>Item 20</b>		
2 Contador Interventor. . . . .	60	
3 Dos Escribientes á pfts. 40 cada uno. . . . .	80	
4 Escribiente para la Estafeta. . .	25	
5 Dos carteros á pfts. 15 cada uno.	30	
6 Portero. . . . .	10	
7 Gastos de oficina . . . . .	20	
8 Conduccion de la correspondencia al tren . . . . .	20	
9 Para el servicio de correos á caballo. . . . .	300	
10 Para el transporte de la correspondencia al Interior, por mensagerias. . . . .	500	
11 Administrador en Rio 2º. . . . .	8	
12 Id Rio 1º ó Santa Rosa. . . . .	8	
13 Id Villa General Mitre. . . . .	8	
14 Id Rio 2º ó Villa del Rosario. .	8	
15 Id San Ignacio de Calamuchita.	8	
16 Id Cruz del Eje . . . . .	8	
17 Id Pocho. . . . .	8	
18 Id Rio Seco . . . . .	8	
19 Id Villa Concepcion ó Tio . . . .	8	
20 Id Tulumba . . . . .	8	
21 Id San Pedro. . . . .	8	
22 Id Villa de Soto. . . . .	8	
23 Id Villa de San Carlos. . . . .	8	
24 Id San Pedro Norte. . . . .	8	
25 Id Dean Funes . . . . .	8	
26 Id Ambúl . . . . .	8	
27 Id Cruz Alta . . . . .	8	
28 Id Saladillo . . . . .	8	
29 Id Colonia Rodriguez. . . . .	8	
<i>Rio Cuarto</i>		
30 Administrador. . . . .	40	
31 Escribiente. . . . .	20	
32 Alquiler de casa. . . . .	10	
33 Gastos de Oficina. . . . .	8	
A la vuelta. . . . .	26618	603538

	AL MES	AL AÑO
De la vuelta . . . . .	26618	603538
<i>Achiras</i>		
<b>Item 20</b>		
34 Administrador. . . . .	8	
35 Gastos de Oficina. . . . .	2	
<i>San Francisco</i>		
36 Administrador . . . . .	8	
37 Gastos de Oficina. . . . .	2	
<i>Villa Dolores</i>		
38 Administrador . . . . .	10	
39 Gastos de Oficina. . . . .	2	
PROVINCIA DE LA RIOJA		
<i>Rioja</i>		
<b>Item 21</b>		
1 Administrador. . . . .	50	
2 Escribiente. . . . .	20	
3 Ordenanza. . . . .	10	
4 Alquiler de casa. . . . .	12	
5 Gastos de Oficina. . . . .	6	
6 Administrador en Villa del Rosario . . . . .	10	
7 Id Malanzan. . . . .	10	
8 Id Belgrano . . . . .	10	
9 Id San Martin. . . . .	10	
10 Id Santa Rita. . . . .	10	
11 Id San Blas . . . . .	8	
12 Id Aymogasta. . . . .	8	
13 Id Anillaco . . . . .	8	
14 Id Famatina . . . . .	8	
15 Id Puerto Alegre. . . . .	8	
16 Id Hornillos . . . . .	8	
17 Id Guandacol . . . . .	8	
18 Id Chepas . . . . .	8	
Al frente. . . . .	26862	603538

	AL MES	AL AÑO
Del frente. . . . .	26862	603538
<b>Item 21</b>		
19 Administrador en Independencia	8	
20 Transporte de la correspondencia de la Capital á San Blas de los Sauces por el Departamento de Arauco. . . . .	40	
21 Id id de Villa Argentina á Villa Famatina, en combinacion con el Correo á San Juan. . . . .	8	
22 Id id de Puerto Alegre, en combinacion con el mismo correo uno á Hornillos y de aquí uno á Vinchina y otro á Guandacol	50	
23 Id id de Malanzan hasta Chepes.	20	
24 Id id á Villa Independencia . . .	10	
PROVINCIA DE SANTIAGO DEL ESTERO		
<i>Santiago del Estero</i>		
<b>Item 22</b>		
1 Administrador. . . . .	50	
2 Escribiente. . . . .	20	
3 Ordenanza. . . . .	10	
4 Alquiler de casa . . . . .	12	
5 Gastos de Oficina. . . . .	8	
6 Administrador en Figueroa . . .	8	
7 Id Guasayan . . .	8	
8 Id Matará . . . .	8	
9 Id Bracho . . . .	8	
10 Transporte de la correspondencia á caballo, desde la capital á la Estacion de San Pedro. . . . .	50	
11 Id id de la capital por Figueroa, en la costa del Salado, siguiendo por Guaipé y Matará hasta el Bracho, regresando por Salavina . . . . .	45	
A la vuelta. . . . .	27225	603538

	AL MES	AL AÑO
De la vuelta. . . .	27225	603588
PROVINCIA DE CATAMARCA		
<i>Catamarca</i>		
<b>Item 23</b>		
1 Administrador. . . . .	50	
2 Escribiente. . . . .	20	
3 Ordenanza. . . . .	10	
4 Alquiler de casa. . . . .	10	
5 Gastos de oficina . . . . .	5	
6 Administrador en Santa Maria.	10	
7 Id Copacabana . . . . .	10	
8 Id Alto. . . . .	8	
9 Id Ancaste. . . . .	8	
10 Id Poman . . . . .	8	
11 Id Icaño . . . . .	8	
12 Id Belen . . . . .	8	
13 Id Pilciaco. . . . .	8	
14 Id San Fernando . . . . .	8	
15 Id Popayan . . . . .	8	
16 Id San José (Pie- dra Blanca) . . . . .	8	
17 Servicio de correos en los cami- nos de Poman, Tinogasta y Singuil. . . . .	125	
18 Id id de la capital á Ancaste y Andalgalá á Santa Maria . . . .	60	
19 Id id de Tinogasta á Copacabana	10	
20 Id id de los Departamentos del Oeste. . . . .	20	
21 Subvencion á una mensageria entre Catamarca y la Rioja . .	300	
PROVINCIA DE TUCUMAN		
<i>Tucuman</i>		
<b>Item 24</b>		
1 Administrador. . . . .	70	
2 Contador Interventor. . . . .	40	
Al frente. . . . .	28037	603588

	AL MES	AL AÑO
Del frente. . . . .	28037	603538
<b>Item 24</b>		
3 Escribiente . . . . .	25	
4 Cartero. . . . .	15	
5 Gastos de oficina . . . . .	8	
6 Transporte de la correspondencia á la Estacion y vice-versa . . .	20	
7 Id id de la capital al Sud-Este, hasta Quiaca y los Sauces. . .	32	
8 Id id de la capital al Sud, hasta San Francisco, pasando por las villas y poblaciones del tránsito . . . . .	60	
9 Id id al Nor-Oeste hasta Burru- yacu. . . . .	32	
10 Id id al Norte, hasta Colalao y Riarte . . . . .	32	
11 Id id de la Capital al Oeste, has- ta Cafayate, pasando por San- ta Maria. . . . .	35	
12 Administrador en Graneros. . .	10	
13 Id Lules . . . . .	8	
14 Id Famaillá . . . . .	8	
15 Id Villa Mercedes. . . . .	8	
16 Id Concepcion. . . . .	8	
17 Id Leales. . . . .	8	
18 Id Chieligasta. . . . .	8	
19 Id Burruyacu . . . . .	8	
20 Id Colalao. . . . .	8	
21 Id Santa Ana . . . . .	8	
22 Id Sauce. . . . .	8	
PROVINCIA DE SALTA		
<i>Salta</i>		
<b>Item 25</b>		
1 Administrador. . . . .	70	
2 Contador Interventor. . . . .	30	
3 Cartero. . . . .	15	
4 Gastos de Oficina. . . . .	10	
A la vuelta. . . . .	28511	603538

	AL MES	AL AÑO
De la vuelta. . . . .	28511	603538
<b>Item 25</b>		
5 Administrador en Cafayate. . . .	10	
6 Id Oran . . . . .	10	
7 Id Molinas. . . . .	10	
8 Id Cachi. . . . .	8	
9 Id La Poma. . . . .	8	
10 Id Piquete. . . . .	8	
11 Id Rivadavia . . . . .	8	
12 Id Viña. . . . .	8	
13 Id Guachipas . . . . .	8	
14 Id Rosario de Lerma. . . . .	8	
15 Id Chicoana. . . . .	8	
16 Id Santa Victoria. . . . .	8	
17 Id Campo Santo . . . . .	8	
18 Id Yruya. . . . .	8	
19 Id Tala. . . . .	8	
20 Id Cármen. . . . .	8	
21 Id Cerrillo . . . . .	8	
22 Id Concha. . . . .	8	
23 Id San Carlos. . . . .	8	
24 Transporte de la correspondencia á Oran. . . . .	40	
25 Id id á Copiapó. . . . .	140	
26 Id id de San Carlos á Cachi. . .	50	
27 Id id de Cachi á Rivadavia. . .	80	
28 Id id de la Capital á Luracatao.	30	
29 Id id de Viña á Guachipas. . .	10	
30 Id id de Campo Santo á Cobos.	6	
31 Id id de Oran á Tarija (Bolivia).	40	
PROVINCIA DE JUJUY		
<i>Jujuy</i>		
<b>Item 26</b>		
1 Administrador. . . . .	50	
2 Escribiente. . . . .	20	
3 Ordenanza. . . . .	10	
4 Alquiler de casa. . . . .	8	
Al frente. . . . .	29153	603538



	AL MES	AL AÑO
Del frente. . . . .	29153	603538
<b>Item 26</b>		
5 Gastos de oficina . . . . .	6	
6 Administrador en Cochinoca . .	8	
7 Id Rinconada . . . . .	10	
8 Id Santa Catalina . . . . .	10	
9 Id Ledesma . . . . .	10	
10 Id Valle Grande . . . . .	8	
11 Id Perico del Carmen . . . . .	8	
12 Id San Lorenzo . . . . .	8	
13 Id San Pedro . . . . .	8	
14 Id Tilcara . . . . .	8	
15 Id Perico de San Antonio . . . .	8	
16 Transporte de la correspondencia á la Puna . . . . .	50	
17 Id id de Jujuy á Ledesma . . . .	28	
18 Id id de Humahuaca á Oran . .	40	
19 Id id de Humahuaca á Valle Grande . . . . .	16	
20 Id id de Humahuaca á Yruya y Santa Victoria . . . . .	16	
21 Id id de Jujuy á Perico del Cár- men . . . . .	10	
PROVINCIA DE SAN LUIS		
<i>San Luis</i>		
<b>Item 27</b>		
1 Administrador. . . . .	50	
2 Escribiente. . . . .	20	
3 Ordenanza. . . . .	10	
4 Alquiler de casa. . . . .	18	
5 Gastos de oficina . . . . .	8	
6 Administrador en Renca. . . . .	10	
7 Id Morro. . . . .	10	
8 Id San Francisco . . . . .	10	
9 Id Villa de Merlo . . . . .	8	
10 Id id Lujan . . . . .	8	
11 Id id Santa Rosa . . . . .	8	
A la vuelta. . . . .	29565	603538

	AL MES	AL AÑO
De la vuelta . . . . .	29565	603538
<b>Item 27</b>		
12 Administrador Villa Candelaria.	8	
13 Id id Lules. . . . .	8	
14 Id id Dolores . . . . .	8	
15 Id id San Martin . . . . .	8	
16 Id id Nogolí. . . . .	8	
<i>Mercedes</i>		
17 Administrador. . . . .	40	
18 Escribiente. . . . .	25	
19 Alquiler de casa. . . . .	12	
20 Gastos de Oficina. . . . .	10	
21 Servicio de Mensagerias y Cor- reos á caballo en la Provincia.	300	
22 Correo de Villa de Merlo á Santa Rosa . . . . .	8	
PROVINCIA DE MENDOZA		
<i>Mendoza</i>		
<b>Item 28</b>		
1 Administrador. . . . .	70	
2 Contador Interventor. . . . .	40	
3 Escribiente. . . . .	25	
4 Cartero . . . . .	15	
5 Gastos de oficina . . . . .	20	
6 Administrador en San Rafael . .	10	
7 Id San Carlos. . . . .	10	
8 Id La Paz . . . . .	10	
9 Id San Martin. . . . .	10	
10 Id Lujan . . . . .	10	
11 Id Junin . . . . .	10	
12 Id Maipú. . . . .	8	
13 Correos á Chile segun contrato.	225	
14 Mensagerias de Poggi. . . . .	120	
15 Id de la ciudad á Maipú . . . . .	8	
16 Id id id á Junin. . . . .	25	
Al frente. . . . .	30616	603538

	AL MES	AL AÑO
Del frente. . . . .	30616	603538
PROVINCIA DE SAN JUAN		
<i>San Juan</i>		
<b>Item 29</b>		
1 Administrador. . . . .	70	
2 Contador Interventor. . . . .	30	
3 Escribiente. . . . .	25	
4 Cartero. . . . .	15	
5 Alquiler de casa. . . . .	16	
6 Gastos de oficina. . . . .	10	
7 Administrador en Valle Fértil. .	10	
8 Id Jachal. . . . .	15	
9 Id Calingasta . . . . .	8	
10 Id Iglesia . . . . .	8	
11 Transporte de la corresponden- cia á Valle Fértil. . . . .	25	
12 Id id á Calingasta . . . . .	30	
13 Id id á Jachal . . . . .	60	
FORMOSA		
<b>Item 30</b>		
1 Administrador . . . . .	10	
2 Gastos de oficina. . . . .	2	
Tercera Division		
SERVICIO INTERNACIONAL, URBANO, DE FERRO-CARRILES Y PROVISION DE ÚTILES		
<b>Item 31</b>		
1 Gefe de Division . . . . .	170	
2 Oficial 1º. . . . .	80	
3 Escribiente . . . . .	50	
4 Encargado de impresiones lito- gráficas . . . . .	40	
A la vuelta. . . . .	31290	603538

	AL MES	AL AÑO
De la vuelta . . . . .	31290	603538
OFICINA DE ESPEDICION PARA EL ESTERIOR		
<b>Item 31</b>		
5 Gefe . . . . .	150	
6 Escribiente 1 <sup>o</sup> . . . . .	60	
7 Tres id 2 <sup>os</sup> á pfts. 40 cada uno .	120	
8 Cuatro balijeros id id 15 id. . . .	60	
9 Dos escribientes distribuidores de la correspondencia oficial á pfts. 30 cada uno . . . . .	60	
10 Escribiente conductor de la cor- respondencia . . . . .	40	
OFICINA DE LISTAS Y CARTAS REZA- GADAS		
11 Escribiente 1 <sup>o</sup> . . . . .	50	
12 Id 2 <sup>o</sup> . . . . .	40	
OFICINAS DE DEPÓSITOS DE ÚTILES DE CORREOS Y MATERIALES DE TE- LÉGRAFOS		
13 Gefe . . . . .	70	
14 Oficial encargado espresamente de la parte telegráfica . . . . .	60	
OFICINA DE CARTEROS		
15 Gefe . . . . .	150	
16 Dos escribientes á pfts. 40 cada uno . . . . .	80	
17 Cuarenta carteros 1 <sup>os</sup> á pfts. 30 cada uno . . . . .	1200	
18 Diez id 2 <sup>os</sup> revisadores de buzo- nes id id 25 id. . . . .	250	
Al frente. . . . .	33680	603538

	AL MES	AL AÑO
Del frente. . . . .	33680	603538
<b>Item 31</b>		
19 Escribiente colector de la correspondencia de las oficinas autorizadas á franquear por la Direccion General . . . . .	40	
20 Dos Escribientes inspectores de carteros á pfts. 40 uno . . . . .	80	
OFICINA DE LOREA		
21 Escribiente. . . . .	50	
22 Alquiler de casa. . . . .	40	
OFICINA DEL PARQUE		
23 Escribiente . . . . .	50	
24 Alquiler de casa . . . . .	20	
OFICINA PLAZA CONSTITUCION		
25 Escribiente 1º . . . . .	50	
26 Id 2º. . . . .	30	
27 Alquiler de casa . . . . .	10	
OFICINA 11 DE SETIEMBRE		
28 Escribiente . . . . .	50	
29 Alquiler de casa. . . . .	20	
CUATRO OFICINAS EN BUENOS AIRES ESTABLECIDAS PARA EL SERVICIO DEL TRATADO DE BERNA		
30 Cuatro Escribientes encargados de las mismas á pfts. 50 cada uno. . . . .	200	
31 Cuatro id 2º id id 40 id . . . . .	160	
32 Alquiler de casa para las cuatro oficinas . . . . .	120	
A la vuelta. . . . .	34600	603538

	AL MES	AL AÑO
De la vuelta. . . . .	34600	603538
OFICINA BOCA DEL RIACHUELO		
<b>Item 31</b>		
33. Escribiente. . . . .	15	
OFICINA BARRACAS AL NORTE		
34. Escribiente. . . . .	15	
SERVICIO DE FERRO-CARRILES		
35. Nueve Estafeteros ambulantes en el Ferro-carril del Oeste á pfts. 40 cada uno. . . . .	360	
36. Tres id id id Boca y Ensenada id id 40 id . . . . .	120	
37. Ocho id id id Sud á Dolores é intermedios id id 40 id . . . .	320	
38. Tres id id id al Azul id id 40 id. .	120	
39. Dos id id id Norte id id 40 id. . .	80	
40. Cuatro id id id Central Argenti- no id id 40 id . . . . .	160	
41. Dos id id id Andino id id 40 id. .	80	
42. Cinco id id id Central Norte id id 40 id . . . . .	200	
43. Dos id id id del Este Entre-Ria- no id id 40 id . . . . .	80	
44. Dos id id id á Campana id id 40 id . . . . .	80	
45. Cuarenta y cinco administrado- res en las Estaciones de ferro- carriles, en las provincias de Buenos Aires, Santa Fé, Entre Rios, Córdoba, San Luis y Tu- cuman á pfts. 8 cada uno . . . .	360	
Dos oficiales inspectores al ser- vicio de los ferro-carriles de la República á pfts. 70 cada uno. . . . .	140	
47. Para viático de los mismos id 30 id . . . . .	60	
Al frente. . . . .	36790	603538

	AL MES	AL AÑO
Del frente. . . . .	36790	603538
<b>Cuarta Division</b>		
<b>PAGOS Y ADMINISTRACION DE SELLOS POSTALES</b>		
<b>Item 32</b>		
1 Gefe de Division. . . . .	170	
2 Oficial . . . . .	70	
3 Escribiente . . . . .	40	
4 Para fallas de caja. . . . .	10	
<b>GASTOS GENERALES DE CORREOS</b>		
<b>Item 33</b>		
1 Gastos de oficina . . . . .	300	
2 Para publicacion de listas de acuerdo con la Ley de Cor- reos . . . . .	300	
3 Para impresiones de guias, fór- mulas de certificados y partes para toda la República . . . . .	300	
4 Para compra de balijas y bolsas para toda la República . . . . .	100	
5 Para eventuales y estraordina- rios. . . . .	100	
6 Id mejoras de oficinas y estable- cimiento de otras en la Repú- blica . . . . .	200	
7 Para la fabricacion de timbres postales . . . . .	120	
8 Id id de tarjetas postales . . . . .	120	
9 Id pagos de comision del cinco por ciento, ordenado segun la Ley de Correos . . . . .	200	
10 Para impresion del Anuario de Correos . . . . .	50	
11 Id pago del vapor que trasporta la correspondencia de y para Ultramar . . . . .	40	
A la vuelta. . . . .	38910	603538

	AL MES	AL AÑO
De la vuelta. . . .	38910	603538
<b>Item 33</b>		
12 Para transporte de las balijas á los ferro-carriles y al puerto. .	120	
13 Para papel para envolver los paquetes de correspondencia é hilo y lacre para cerrarlos. . .	150	
14 Para reposición y compostura de los sellos y timbres para caracterizar la correspondencia	50	
<b>Item 34</b>		
1 Para subvenciones de líneas de mensagerias. . . . .	8000	
<b>Item 35</b>		
1 Para establecimiento de líneas de navegacion y otros contratos . . . . .	1000	
<b>Item 36</b>		
1 Para transporte marítimo, terrestre y saldos á favor de administraciones extranjeras y gastos de la Direccion General de Berna . . . . .	2000	
Total del Inciso . . .	50230	602760
<b>INCISO 5°</b>		
Departamento de Ingenieros Civiles		
<b>Item 1</b>		
1 Director . . . . .	340	
2 Vice-Director . . . . .	250	
3 Inspector general de Ferro carriles . . . . .	250	
Al frente. . . . .	840	1206298



	AL MES	AL AÑO
Del frente. . . . .	840	1206298
<b>Item 1</b>		
4 Inspector de puentes y caminos	250	
5 Id id id obras hidráulicas . . .	250	
6 Tres Ingenieros de Seccion á pfts. 250 uno . . . . .	750	
7 Seis id de 2 <sup>ª</sup> clase á pfts. 170. .	1020	
8 Seis id ayudantes á pfts. 80 uno .	480	
9 Arquitecto . . . . .	210	
10 Dos agrimensores á pfts. 125 uno	250	
11 Ingeniero Secretario del Consejo y Archivero . . . . .	120	
12 Sub-Comisario químico para la oficina de patentes de invencion . . . . .	80	
13 Gefe de la sala de dibujo y encargado del archivo de planos	80	
14 Dos dibujantes de 1 <sup>ª</sup> á pfts. 80 uno. . . . .	160	
15 Un id id de 2 <sup>ª</sup> . . . . .	60	
16 Oficial Contador y Tesorero . . .	80	
17 Encargado de los Instrumentos.	80	
18 Dos escribientes á pfts. 40 uno. .	80	
19 Portero . . . . .	30	
<b>Item 2</b>		
1 Gastos de viático . . . . .	500	
2 Id de oficina. . . . .	100	
3 Alquiler de casa para las oficinas en Buenos Aires . . . . .	240	
4 Alquiler de un cuarto para la oficina de la 3 <sup>ª</sup> Seccion en Mendoza. . . . .	10	
5 Alquiler de un cuarto para la oficina de la 4 <sup>ª</sup> Seccion en Tucuman . . . . .	10	
6 Para gastos eventuales. . . . .	40	
A la vuelta. . . . .	5720	1206298

	AL MES	AL AÑO
De la vuelta. . . . .	5720	1206298
<b>INSPECCION TÉCNICA Y ADMINISTRATIVA DE LOS FERRO-CARRILES NACIONALES</b>		
<b>Item 3</b>		
1 Inspector general de la contabilidad de los Ferro-carriles garantidos . . . . .	210	
2 Inspector administrativo del Ferro-Carril Central Argentino. . . . .	140	
3 Id id de los Ferro-Carriles de Campana, Este y Primer Entre-Riano . . . . .	140	
4 Id técnico del Ferro-Carril Central Argentino . . . . .	160	
5 Id id de los Ferro-carriles del Este, Campana y Primer Entre Riano . . . . .	160	
6 Gastos de impresiones, fórmulas etc. . . . .	20	
Total del Inciso . . . . .	6550	78600
<b>INCISO 6°</b>		
<b>Obras Públicas</b>		
<b>Item 1</b>		
1 Obras públicas. . . . .	800	
Total del Inciso . . . . .	800	9600
<b>INCISO 7°</b>		
<b>Conservacion de caminos</b>		
<b>Item 1</b>		
1 Para la conservacion de los caminos de la República segun la ley de 26 de Setiembre 1878 . . . . .	2500	
Al frente. . . . .	2500	1294498

	AL MES	AL AÑO
Del frente. . . . .	2500	1294498
<b>Item 1</b>		
2 Para completar los gastos de instalacion del servicio. . . . .	250	
Total del Inciso . . . . .	2750	33000
<b>INCISO 8°</b>		
<b>Puentes</b>		
<b>Item 1</b>		
1 Para la conservacion de puentes . . . . .	800	
Total del Inciso . . . . .	800	9600
<b>INCISO 9°</b>		
<b>Ferro-Carriles garantidos</b>		
<b>Item 1</b>		
1 Para la garantia de los Ferro-Carriles Central Argentino, Este y Campana . . . . .	40000	
Total del Inciso . . . . .	40000	480000
<b>INCISO 10</b>		
<b>Ferro-Carril Primer Entreriano</b>		
<b>Item 1</b>		
1 Para la administracion, reparacion y explotacion de la via . . . . .	1000	
Total del Inciso. . . . .	1000	12000
A la vuelta. . . . .		1829098

	AL MES	AL AÑO
De la vuelta. . . . .		1829098
INCISO 11		
Ferro-Carril Nacional Central Norte		
<i>Oficina de Ingenieros</i>		
<b>Item 1</b>		
1 Ingeniero gefe. . . . .	200	
2 Dos ingenieros de Seccion á pfts. 170 cada uno . . . . .	340	
3 Un ayudante dibujador . . . . .	100	
4 Auxiliar . . . . .	60	
5 Portero . . . . .	20	
6 Gastos de oficina (Instrumentos etc). . . . .	20	
<i>Via permanente, cuadrillas de cami- neros y guarda vias</i>		
7 Catorce capataces á pfts. 40 ca- da uno . . . . .	560	
8 Id 14 peones de 1 <sup>a</sup> clase id 25 id . . . . .	350	
9 Ciento cuarenta peones id 20 id.	2800	
10 Mantencion de 28 caballos id 5 id. . . . .	140	
11 Material de via (Rieles, Eclisas, Durmientes). . . . .	350	
12 Herramientas y útiles. . . . .	70	
<i>Obras de arte y edificios</i>		
13 Dos albañiles id 60 id. . . . .	120	
14 Carpintero. . . . .	60	
15 Dos peones de albañil id 25 id. .	50	
16 Materiales, (ladrillos, cal, arena etc). . . . .	100	
17 Herramientas etc. . . . .	5	
Al frente. . . . .	5345	1829098

	AL MES	AL AÑO
Del frente. . . . .	5345	1829098
<i>Telégrafo, aparatos telegráficos y relojes</i>		
<b>Item 1</b>		
18 Inspector. . . . .	120	
19 Oficial relojero y encargado de la reparacion de los aparatos. .	90	
20 Materiales (alambre, aisladores, etc). . . . .	30	
21 Mantencion de un caballo . . . .	5	
TRACCION Y TALLERES		
<i>Oficina del Ingeniero Mecánico y Traccion</i>		
<b>Item 2</b>		
1 Ingeniero mecánico y Gefe de Traccion . . . . .	170	
2 Auxiliar 1 <sup>o</sup> dibujante . . . . .	100	
3 Id 2 <sup>o</sup> apuntador. . . . .	75	
4 Portero . . . . .	20	
5 Gastos de oficina (impresos, libros, etc.) . . . . .	25	
<i>Conduccion de locomotoras</i>		
6 Cuatro maquinistas 1 <sup>os</sup> . á pfts. 100 cada uno . . . . .	400	
7 Ocho id 2 <sup>os</sup> . id id 90 id. . . . .	720	
8 Cuatro foguistas 1 <sup>os</sup> . id id 70 id. . . . .	280	
9 Ocho id 2 <sup>os</sup> . id id 60 id. . . . .	480	
<i>Talleres de locomotoras</i>		
10 Contraamaestre mecánico. . . . .	120	
11 Dos oficiales ajustadores de 1 <sup>o</sup> á pfts. 75 cada uno . . . . .	150	
A la vuelta. . . . .	8130	1829098

	AL MES	AL AÑO
<b>Item 2</b>		
De la vuelta. . . .	8130	1829098
12 Cuatro id id id 2 <sup>o</sup> id id 60 id . .	240	
13 Tres id id id 3 <sup>o</sup> id id 50 id . . .	150	
14 Dos torneros de 1 <sup>o</sup> á pfts 75 cada uno. . . . .	150	
15 Tornero id 2 <sup>o</sup> . . . . .	50	
16 Fundidor. . . . .	75	
17 Cobrero de 1 <sup>o</sup> . . . . .	75	
18 Dos id id 2 <sup>o</sup> á pfts. 40 cada uno.	80	
19 Herrero id 1 <sup>o</sup> . . . . .	80	
20 Tres id id 2 <sup>o</sup> á pfts 70 cada uno	210	
21 Calderero id 1 <sup>o</sup> . . . . .	75	
22 Id id 2 <sup>o</sup> . . . . .	60	
23 Remachador. . . . .	40	
24 Maquinista. . . . .	50	
25 Fognista . . . . .	25	
26 Cinco forjadores á pfts 40 cada uno. . . . .	200	
27 Seis limpiadores id id 20 id . . .	120	
28 Cuatro peones id id 20 id. . . . .	80	
29 Seis aprendices id id 15 id. . . .	90	
<i>Talleres de coches y wagones</i>		
30 Contraamaestre carpintero. . . .	90	
31 Tres carpinteros de 1 <sup>o</sup> á pfts. 65 cada uno. . . . .	195	
32 Cinco id id 2 <sup>o</sup> id id 50 id. . . . .	250	
33 Pintor de 1 <sup>o</sup> . . . . .	65	
34 Id id 2 <sup>o</sup> . . . . .	50	
35 Tres engrasadores limpiadores á pfts. 20 cada uno . . . . .	60	
36 Cuatro peones id id 20 id. . . . .	80	
37 Cuatro aprendices id id 15 id. . .	60	
<i>Estacion Quilino</i>		
38 Limpiador . . . . .	20	
<i>Estacion Recreo</i>		
39 Oficial mecánico. . . . .	80	
Al frente. . . . .	10930	1829098

	AL MES	AL AÑO
De la vuelta. . . . .	10930	1829098
<b>Item 3</b>		
40 Dos engrasadores limpiadores á pfts. 20 cada uno. . . . .	40	
<i>Estacion Frias</i>		
41 Limpiador . . . . .	20	
<i>Estacion Tucuman</i>		
42 Oficial mecánico . . . . .	80	
43 Dos engrasadores limpiadores á pfts. 20 cada uno. . . . .	40	
<i>Servicio de agua, combustible y materiales</i>		
44 Servicio de agua (personal, úti- les, etc.) . . . . .	400	
45 Leña para locomotoras. . . . .	1200	
46 Id id talleres y bombas. . . . .	110	
47 Aceite, grasa, estopa, etc., para locomotoras, coches y wago- nes. . . . .	1250	
48 Materiales para reparacion de locomotoras, coches y wago- nes. . . . .	700	
49 Alumbrado de talleres y coches.	25	
<b>TRÁFICO Y MOVIMIENTO</b>		
<i>Oficina y personal de los trenes</i>		
<b>Item 3</b>		
1 Inspector de tráfico y movi- miento. . . . .	150	
2 Auxiliar del tráfico. . . . .	80	
3 Auxiliar del movimiento. . . . .	75	
4 Tres conductores de 1 <sup>o</sup> á pfts. 65 cada uno. . . . .	195	
Al frente. . . . .	15295	1829098

	AL MES	AL AÑO
Del frente. . . . .	15295	1829098
<b>Item 3</b>		
5 Cuatro id de 2 <sup>o</sup> id 60 id. . . . .	240	
6 Tres guarda-encomiendas y frenos de 1 <sup>o</sup> id id 45 id. . . . .	135	
7 Cuatro guarda-frenos de 2 <sup>o</sup> id id 40 id. . . . .	160	
8 Vestuarios, etc. . . . .	55	
<i>Estacion Córdoba</i>		
9 Gefe. . . . .	100	
10 Factor de cargas. . . . .	80	
11 Factor de encomiendas. . . . .	40	
12 Dos capataces de carga id id 45 id. . . . .	90	
13 Telegrafista de 1 <sup>o</sup> . . . . .	40	
14 Id id 2 <sup>o</sup> . . . . .	30	
15 Dos serenos id id 30 id . . . . .	60	
16 Dos guarda-cambios id id 25 id. . . . .	50	
17 Diez peones id id 20 id . . . . .	200	
18 Mensajero del Telégrafo (con caballo) . . . . .	20	
19 Mantencion de dos bueyes. . . . .	10	
<i>Estacion Tucuman</i>		
20 Gefe . . . . .	100	
21 Factor de cargas . . . . .	80	
22 Id id encomiendas . . . . .	40	
23 Dos capataces de carga id id 45 id . . . . .	90	
24 Telegrafista . . . . .	40	
25 Siete peones id id 20 id. . . . .	140	
26 Dos guarda-cambios id id 25 id. . . . .	50	
27 Sereno . . . . .	30	
28 Mensajero del Telégrafo (con caballo) . . . . .	20	
A la vuelta. . . . .	17195	1829098



	AL MES	AL AÑO
De la vuelta. . . . .	17195	1829098
<i>Estacion Recreo</i>		
<b>Item 3</b>		
29 Gefe. . . . .	70	
30 Telegrafista. . . . .	40	
31 Sereno . . . . .	30	
32 Guarda-cambio . . . . .	25	
<i>Estacion San Pedro</i>		
33 Gefe . . . . .	70	
34 Telegrafista . . . . .	40	
35 Guarda-cambio . . . . .	25	
<i>Estacion Telfener</i>		
36 Gefe. . . . .	70	
37 Telegrafista . . . . .	30	
38 Guarda cambio . . . . .	25	
<i>Estacion Quilino</i>		
39 Gefe. . . . .	65	
40 Telegrafista . . . . .	25	
41 Guarda-cambio . . . . .	25	
<i>Estaciones Monteagudo, Frias, Sarmiento y Jesús Maria</i>		
42 Cuatro gefes á pfts. 65 cada uno.	260	
43 Cuatro guarda cambios id id 25 id . . . . .	100	
<i>Trece estaciones intermedias</i>		
44 Trece gefes á pfts 60 id . . . . .	780	
45 Trece guarda-cambios id id 20 id	260	
Al frente. . . . .	19135	1829098

	AL MES	AL AÑO
Del frente. . . . .	19135	1829098
<i>Varios gastos</i>		
<b>Item 3</b>		
46 Gastos de las oficinas del tráfico y movimiento (útiles, libros, fórmulas etc) . . . . .	30	
47 Fórmulas, boletos, útiles, mueblaje etc. para estaciones . . .	150	
48 Alumbrado de las estaciones. . .	30	
49 Publicaciones (avisos, tarifas, itinerarios, reglamentos, etc) . .	50	
50 Indemnización (pérdidas y averías) . . . . .	200	
DIRECCION		
<i>Directorio</i>		
<b>Item 4</b>		
1 Secretario . . . . .	80	
2 Portero . . . . .	20	
3 Gastos de oficina . . . . .	10	
4 Alquiler de casa. . . . .	20	
<i>Gerencia</i>		
5 Gerente. . . . .	320	
6 Secretario . . . . .	80	
7 Contador. . . . .	180	
8 Tesorero . . . . .	125	
9 Interventor de estaciones. . . . .	125	
10 Tenedor de libros . . . . .	100	
11 Auxiliar 1 <sup>o</sup> , Pagador. . . . .	75	
12 Id 2 <sup>o</sup> . . . . .	60	
13 Id 3 <sup>o</sup> . . . . .	50	
14 Portero . . . . .	20	
15 Gastos de oficina (fórmulas, libros, útiles, muebles, etc) . .	50	
A la vuelta. . . . .	20910	1829098

	AL MES	AL AÑO
Del frente. . . . .	20910	1829098
<i>Almacenes y gastos varios</i>		
<b>Item 4</b>		
16 Almacenero. . . . .	125	
17 Tenedor de libros y encargado de la leña . . . . .	80	
18 Capataz . . . . .	60	
19 Tres peones á pfts. 25 cada uno.	75	
20 Mantencion de un caballo . . . . .	5	
21 Gastos de oficina . . . . .	5	
22 Alumbrado de la Administracion . . . . .	5	
23 Alquiler de casa (Administracion) . . . . .	150	
24 Alquiler de terrenos de la Estacion Córdoba . . . . .	100	
25 Eventuales. . . . .	250	
26 Asistencia médica. . . . .	75	
Total del Inciso . . . . .	21840	262080
INCISO 12		
Ferro-Carril Andino		
<i>Administracion</i>		
<b>Item 1</b>		
1 Administrador é ingeniero gefe.	280	
2 Contador . . . . .	160	
3 Tesorero y pagador. . . . .	100	
4 Auxiliar de Contaduria . . . . .	80	
5 Escribiente. . . . .	40	
6 Portero. . . . .	20	
7 Impresiones, avisos, fórmulas, libros, gastos de oficina etc . . . . .	40	
A la vuelta. . . . .	720	2091178

	AL MES	AL AÑO
De la vuelta. . . .	720	2091178
<i>Via permanente</i>		
<b>Item 2</b>		
1 Ingeniero 2 <sup>o</sup> jefe . . . . .	170	
2 Ayudante dibujador . . . . .	80	
3 Cuatro capataces á pfts. 40 uno.	160	
4 Cuatro peones 1 <sup>os</sup> . á pfts. 25. . .	100	
5 Cuarenta id 2 <sup>os</sup> . á pfts. 20 . . . .	800	
6 Mantencion de 10 caballos. . . .	50	
7 Materiales para reparaciones de la via, útiles, durmientes, her- ramientas . . . . .	150	
8 Conservacion de edificios y obras de arte. . . . .	130	
<i>Telégrafo</i>		
<b>Item 3</b>		
1 Relojero encargado de la repa- racion de los aparatos . . . . .	60	
2 Recorredor (telegrafista) . . . . .	50	
3 Materiales y útiles. . . . .	10	
<i>Tráfico y movimiento</i>		
<b>Item 4</b>		
1 Tres guarda-trenes á pfts. 60 uno	180	
2 Tres guarda-frenos á pfts 40 . . .	120	
<i>Estacion Rio 4<sup>o</sup></i>		
3 Gefe . . . . .	80	
4 Auxiliar encargado de las car- gas . . . . .	70	
5 Telegrafista . . . . .	40	
6 Tres peones á pfts. 20 uno . . . .	60	
7 Guarda cambio . . . . .	25	
8 Sereno . . . . .	30	
9 Mensajero para el telégrafo (con caballo) . . . . .	25	
Al frente. . . . .	3110	2091178

	AL MES	AL AÑO
Del frente. . . . .	3110	2091178
<i>Estacion Mercedes</i>		
<b>Item 4</b>		
10 Gefe . . . . .	100	
11 Auxiliar encargado de las cargas . . . . .	80	
12 Telegrafista . . . . .	40	
13 Cuatro peones á pfts. 20 uno. . . . .	80	
14 Guarda cambio . . . . .	25	
15 Sereno . . . . .	30	
<i>Estaciones intermedias</i>		
16 Cuatro gefes á pfts. 60 uno . . . . .	240	
17 Cuatro peones á pfts. 20 id . . . . .	80	
<i>Estacion Villa Maria</i>		
18 Arrendamiento y servicio segun contrato con el Ferro-Carril Central Argentino(fts. 500 oro)	640	
<i>Gastos vários</i>		
19 Fórmulas, boletos, útiles para las Estaciones etc . . . . .	60	
<i>Traccion y talleres</i>		
<b>Item 5</b>		
1 Gefe . . . . .	170	
2 Apuntador . . . . .	70	
3 Sereno . . . . .	30	
4 Contra maestre mecánico . . . . .	120	
5 Ajustador de 1 <sup>o</sup> clase . . . . .	75	
6 Id id 2 <sup>o</sup> id . . . . .	60	
7 Torneador . . . . .	75	
8 Herrero de 1 <sup>o</sup> clase . . . . .	80	
9 Id id 2 <sup>o</sup> id . . . . .	70	
A la vuelta. . . . .	5235	2091178

	AL MES	AL AÑO
De la vuelta. . . . .	5235	2091178
<b>Item 5</b>		
10 Carpintero de 1 <sup>ra</sup> clase. . . . .	65	
11 Tres id id 2 <sup>da</sup> clase á pfts. 50 uno	150	
12 Pintor . . . . .	65	
13 Tres oficiales de taller á pf. 40 uno.	120	
14 Tres peones á pfts. 20 uno . . . . .	60	
15 Dos aprendices á pfts. 15 uno. . . . .	30	
16 Dos maquinistas de 1 <sup>ra</sup> clase á pfts. 100 uno. . . . .	200	
17 Id id 2 <sup>da</sup> id. . . . .	90	
18 Tres foguistas á pfts. 60 uno. . . . .	180	
19 Tres peones para el servicio de la leña á pfts. 20 uno . . . . .	60	
20 Engrasador y limpiador . . . . .	20	
21 Combustible, grasa, aceite, estopa etc . . . . .	900	
22 Materiales para reparaciones del tren rodante . . . . .	180	
<i>Almacén</i>		
23 Gefe . . . . .	100	
24 Peon . . . . .	20	
<i>Gastos generales</i>		
25 Indemnizacion por pérdidas ó averias. . . . .	100	
26 Eventuales. . . . .	150	
<b>Item 6</b>		
1 Para la compra en Europa de materiales de repuesto para la vía y tren rodante . . . . .	735	
Total del Inciso. . . . .	8460	101520
Al frente. . . . .		2192698

	AL MES	AL AÑO
Del frente. . . . .		2192698
<b>INCISO 13</b>		
<b>Departamento de Agricultura</b>		
<b>Item 1</b>		
1 Director. . . . .	250	
2 Oficial 1 <sup>o</sup> encargado de la Estadística. . . . .	80	
3 Horticultor encargado del museo y de la distribución de semillas. . . . .	80	
4 Dos escribientes á pfts. 40 uno. . . . .	80	
5 Portero. . . . .	25	
6 Biblioteca é impresiones. . . . .	50	
7 Publicaciones . . . . .	100	
8 Adquisición de semillas. . . . .	50	
9 Gastos de oficina . . . . .	25	
Total del Inciso . . . . .	740	8880
<b>INCISO 14</b>		
<b>Inmigración</b>		
<i>Comisaría y Secretaría</i>		
<b>Item 1</b>		
1 Comisario general. . . . .	250	
2 Secretario. . . . .	150	
3 Tenedor de libros. . . . .	80	
4 Dos escribientes á pfts. 40 uno . . . . .	80	
5 Ordenanza. . . . .	30	
6 Impresiones y publicaciones. . . . .	200	
7 Eventuales. . . . .	50	
8 Gastos de oficina. . . . .	50	
9 Alquiler de casa. . . . .	100	
A la vuelta. . . . .	990	2201578

	AL MES	AL AÑO
De la vuelta. . . . .	990	2201578
<i>Oficina de Tierras y Colonias</i>		
<b>Item 2</b>		
1 Gefe. . . . .	100	
2 Dos oficiales á pfts. 80 uno . . . . .	160	
3 Escribiente. . . . .	50	
<i>Hotel de Inmigrantes y Oficina de Trabajo</i>		
<b>Item 3</b>		
1 Gerente y gefe de la oficina de trabajo. . . . .	150	
2 Escribiente 1 <sup>o</sup> . . . . .	50	
3 Tres Escribientes 2 <sup>os</sup> . á pfts. 40 uno . . . . .	120	
4 Médico . . . . .	150	
5 Escribiente, encargado de recibir inmigrantes en el muelle . . . . .	50	
6 Mayordomo. . . . .	50	
7 Ordenanza. . . . .	30	
8 Cocinero 1 <sup>o</sup> . . . . .	20	
9 Dos id 2 <sup>os</sup> á pfts 15 uno . . . . .	30	
10 Alquiler de casa. . . . .	120	
11 Mantencion de inmigrantes . . . . .	800	
12 Gastos de oficina . . . . .	8	
13 Extraordinarios para inmigrantes pobres . . . . .	50	
<i>Desembarco de inmigrantes</i>		
<b>Item 4</b>		
1 Oficial para inspeccionar los buques y correr con el desembarco . . . . .	100	
2 Desembarco de inmigrantes . . . . .	500	
Al frente. . . . .	3528	2201578



	AL MES	AL AÑO
Del frente. . . . .	3528	2201578
<i>Comision de Inmigracion, Agricultura y Estadística en el Rosario y Santa Fé</i>		
<b>Item 5</b>		
1 Secretario . . . . .	80	
2 Oficial encargado de la estadística con residencia en Santa Fé . . . . .	70	
3 Dos escribientes á pfts. 30 uno. .	60	
4 Escribiente para la oficina de trabajo. . . . .	50	
5 Cocinero . . . . .	15	
6 Alquiler de casa. . . . .	80	
7 Mantencion de inmigrantes . . .	100	
8 Desembarco . . . . .	40	
9 Gastos de escritorio y avisos . .	25	
10 Secretario en Santa Fé. . . . .	50	
11 Mantencion de inmigrantes y eventuales. . . . .	100	
<i>Comision de Inmigracion, Agricultura y Estadística en Córdoba</i>		
<b>Item 6</b>		
1 Secretario . . . . .	50	
2 Escribiente. . . . .	40	
3 Cocinero . . . . .	10	
4 Mayordomo. . . . .	25	
5 Alquiler de casa . . . . .	30	
6 Mantencion de inmigrantes . . .	50	
7 Eventuales y gastos. . . . .	20	
<i>Agentes de Inmigracion</i>		
<b>Item 7</b>		
1 Comisario de inmigracion y colonizacion. . . . .	250	
A la vuelta. . . . .	4673	2201578

	AL MES	AL AÑO
De la vuelta . . . . .	4673	2201578
<b>Item 7</b>		
2 Para agentes y sub-agentes . . .	300	
3 Para publicaciones y viages en Europa. . . . .	200	
<i>Gastos de Internacion</i>		
<b>Item 8</b>		
1 Para pasages al interior y gastos de internacion . . . . .	6000	
<i>Administracion de nueve colonias</i>		
<b>Item 9</b>		
1 Nueve Comisarios á pfts. 100 uno	900	
2 Nueve escribientes á pfts. 40 uno	360	
3 Para pago de peones . . . . .	70	
<i>Ley de Inmigracion</i>		
<b>Item 10</b>		
1 Para gastos y provision de alimentos á la colonia Sampa-cho por 6 meses . . . . .	5000	
Id Resistencia id 6 id. . . . .		
Id Avellaneda id 3 y 6 id . . .		
Id Formosa id 6 id . . . . .		
Id Márcos Avellaneda id 6 id.		
Id General Alvear id 3 id . . .		
<i>Nueva Colonia</i>		
<b>Item 11</b>		
1 Para el establecimiento de una colonia en el Rio Santa Cruz.	3000	
Total del Inciso. . . . .	20503	246036
Al frente. . . . .		2447614

	AL MES	AL AÑO
Del frente. . . . .		2447614
<b>INCISO 15</b>		
Gobernacion del Chaco		
<b>Item 1</b>		
1 Gobernador . . . . .	300	
2 Secretario . . . . .	180	
3 Oficial de policia. . . . .	80	
4 Capellan. . . . .	60	
5 Escribiente. . . . .	50	
6 Ordenanza. . . . .	20	
7 Eventuales. . . . .	50	
<i>Gendarmes</i>		
<b>Item 2</b>		
1 Capitan . . . . .	70	
2 Teniente 1 <sup>o</sup> . . . . .	60	
3 Id 2 <sup>o</sup> . . . . .	50	
4 Subteniente. . . . .	40	
5 Sargento 1 <sup>o</sup> . . . . .	13 26	
6 Cuatro id 2 <sup>os</sup> á pfts. 11-50 uno.	46	
7 Cuatro Cabos 1 <sup>os</sup> id id 10-75 id.	43	
8 Cuatro id 2 <sup>os</sup> id id 9-25 id . . . .	37	
9 Cincuenta soldados id id 8 id . .	400	
10 Ayuda de costas para cuatro oficiales id id 12 id. . . . .	48	
11 Para racionamiento. . . . .	1000	
12 Para racionamiento de familias y de indios . . . . .	200	
13 Equipo y vestuario . . . . .	400	
<b>Item 3</b>		
1 Para edificacion de casa de Go- bierno, Iglesia, Juzgado de Paz, Comisaria y Escuela Mix- ta (pfts. 9600 en el año por una sola vez). . . . .	800	
Total del Inciso. . . .	3947 26	47367 12
A la vuelta. . . .		2494981 12

	AL MES	AL AÑO
De la vuelta. . . . .		2494981 12
<b>INCISO 16</b>		
<b>Gobernacion de la Patagonia</b>		
<b>Item 1</b>		
1 Gobernador . . . . .	300	
2 Secretario . . . . .	150	
3 Capitan. . . . .	82	
4 Teniente 1 <sup>o</sup> . . . . .	72	
5 Capellan . . . . .	60	
6 Ordenanza . . . . .	20	
<b>Item 2</b>		
1 Gastos de escritorio. . . . .	15	
2 Alquiler de casa para oficina de Gobierno y Capilla . . . . .	30	
3 Eventuales . . . . .	100	
4 Gastos de Juzgado de Paz y Mu- nicipalidad . . . . .	100	
Total del Inciso. . . . .	929	11148
<b>INCISO 17</b>		
<b>Subvencion á las Provincias</b>		
<b>Item 1</b>		
1 A la Provincia de la Rioja . . . . .	1458	
2 Id id de San Luis. . . . .	1041	
3 Id id de Jujuy. . . . .	625	
4 Id id de Santiago. . . . .	625	
5 Id id de Catamarca. . . . .	625	
Total del Inciso. . . . .	4374	52488
Al frente. . . . .		2558617 12

	AL MES	AL AÑO
Del frente. . . . .		2558617 12
<b>INCISO 18</b>		
<b>Pensiones</b>		
<b>Item 1</b>		
1 A la viuda del Dr. Lopez. . . . .	47	
2 Id id id id id Avellaneda . . . .	47	
3 Id id id é hijos de Cubas . . . .	47	
4 Id id id del Dr. Mendia . . . . .	60	
5 Id id id id id Puig de Masa . . . .	60	
6 Id id id id id Vidal . . . . .	60	
7 Id id id id id Aberastain . . . . .	94	
8 Id id id é hijos del Dr. Fossati.	60	
9 Id á las señoritas de Beron de Astrada . . . . .	47	
Total del Inciso. . . . .	522	6264
<b>INCISO 19</b>		
<b>Gastos eventuales</b>		
<b>Item 1</b>		
1 Para gastos eventuales . . . . .	1500	
Total del Inciso. . . . .	1500	18000
Total general. . . . .		2582881 12



# DEPARTAMENTO DEL INTERIOR

RESÚMEN		AL MES	AL AÑO
INCISO	1	Presidencia . . . . .	3910            46920
	« 2	Ministerio . . . . .	2170            26040
	« 3	Congreso Nacional. . . . .	44214 83½    530578
	« 4	Correos y Telégrafos. . . . .	50230            602760
	« 5	Departamento de Ingenie- ros Civiles. . . . .	6550            78600
	« 6	Obras Públicas . . . . .	800            9600
	« 7	Conservacion de caminos. . . . .	2750            33000
	« 8	Puentes . . . . .	800            9600
	« 9	Ferro-carriles garantidos. . . . .	40000            480000
	« 10	Ferro-carril Primer Entre- riano . . . . .	1000            12000
	« 11	Ferro-Carril Central del Norte. . . . .	21840            262080
	« 12	Ferro-Carril Andino . . . . .	8460            101520
	« 13	Departamento de Agricul- tura . . . . .	740            8880
	« 14	Inmigracion . . . . .	20503            246036
	« 15	Gobernacion del Chaco. . . . .	3947 26            47367 12
	« 16	Gobernacion de la Pata- gonia. . . . .	929            11148
	« 17	Subvencion á las Provin- cias. . . . .	4374            52488
	« 18	Pensiones . . . . .	522            6264
	« 19	Eventuales. . . . .	1500            18000
Total general. . . . .		215240 09½	2582881 12

*Cárlos M. Saravia.*  
Secretario del Senado.

*J. Alejo Ledesma.*  
Secretario de la C. de DD.

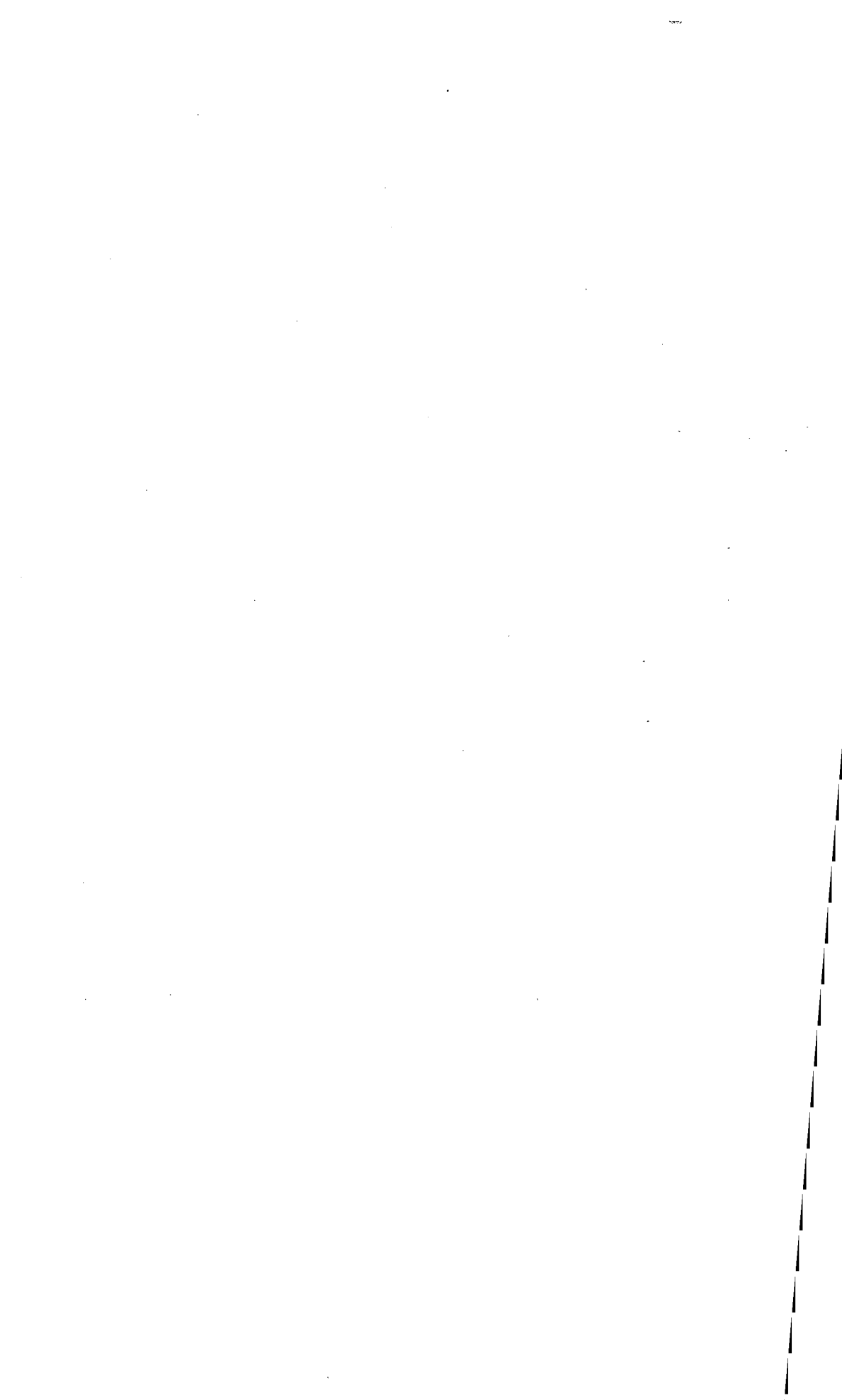



**ANEXO B**

---

**DEPARTAMENTO DE RELACIONES ESTERIORES**

---



## Anexo B

# DEPARTAMENTO DE RELACIONES ESTERIORES

	AL MES	AL AÑO
<p>INCISO 1°</p> <p>Ministerio</p> <p><b>Item 1</b></p>		
1 Señor Ministro . . . . .	750	
2 Sub-Secretario . . . . .	250	
3 Oficial 1° . . . . .	100	
4 Tres Gefes de Seccion á pfts. 100 uno . . . . .	300	
5 Traductor . . . . .	100	
6 Tres oficiales á pfts. 60 uno . . . . .	180	
7 Tres Escribientes á pfts. 50 uno . . . . .	150	
8 Dos Porteros á pfts. 30 uno . . . . .	60	
9 Gastos de escritorio . . . . .	40	
10 Porte de la correspondencia. . . . .	30	
11 Publicaciones é impresiones . . . . .	120	
12 Telegramas . . . . .	120	
13 Eventuales. . . . .	1500	
Total del Inciso. . . . .	3700	44400
A la vuelta . . . . .		44400

	AL MES	AL AÑO
De la vuelta. . . . .		44400
<b>INCISO 2°</b>		
<b>Legaciones</b>		
<b>Item 1</b>		
1 Enviado extraordinario y Ministro Plenipotenciario en Europa . . . . .	800	
2 Secretario de la Legacion . . . . .	300	
3 Gastos de Legacion. . . . .	20	
<b>Item 2</b>		
1 Enviado extraordinario y Ministro Plenipotenciario en los Estados Unidos . . . . .	800	
2 Secretario de la Legacion . . . . .	300	
3 Gastos de Legacion . . . . .	20	
<b>Item 3</b>		
1 Enviado extraordinario y Ministro Plenipotenciario en el Brasil. . . . .	800	
2 Secretario de la Legacion . . . . .	300	
3 Gastos de Legacion . . . . .	20	
<b>Item 4</b>		
1 Enviado extraordinario y Ministro Plenipotenciario en Bolivia y Perú . . . . .	800	
2 Secretario de la Legacion . . . . .	300	
3 Gastos de Legacion. . . . .	20	
<b>Item 5</b>		
1 Encargado de Negocios en la República Oriental del Uruguay . . . . .	450	
Al frente. . . . .	4930	44400

	AL MES	AL AÑO
Del frente. . . . .	4930	44400
<b>Item 5</b>		
2 Oficial de la Legacion . . . . .	150	
3 Gastos de Legacion. . . . .	20	
<b>Item 6</b>		
1 Encargado de Negocios en la República del Paraguay . . .	450	
2 Oficia de la Legacion . . . . .	150	
3 Gastos de Legacion. . . . .	20	
<b>Item 7</b>		
1 Gastos de traslacion . . . . .	400	
Total del Inciso. . . . .	6120	73440
Total general . . . . .		117840



## DEPARTAMENTO DE RELACIONES ESTERIORES

	AL MES	AL AÑO
RESÚMEN		
—		
INCISO 1° Ministerio . . . . .	3700	44400
« 2° Legaciones . . . . .	6120	73440
Total general. . . . .	9820	117840

*Carlos M. Saravia.*  
Secretario del Senado.

*Miguel Sorondo.*  
Secretario de la C. de DD.







**ANEXO C**



**DEPARTAMENTO DE HACIENDA**





## Anexo C

# DEPARTAMENTO DE HACIENDA

		AL AÑO
INCISO UNICO		
Deuda pública y uso del crédito		
EMPÉRSTITO INGLÉS DE 1824		
<b>Item 1</b>		
1 Intereses sobre los Bonos origi- narios £ 1000000 al 6 o/o. . .	£ 60000	
2 Amortizacion al ½ o/o. . . . .	5000	
3 Intereses sobre los Bonos diferi- dos £ 1641000 al 3 o/o . . .	49230	
4 Amortizacion al ½ o/o. . . . .	8205	
5 Comision á los Sres. Baring Hnos y Ca. por el pago de intereses al 1 o/o. . . . . £ 600		
6 Comision á los mismos señores al ½ o/o. . . “ 312		
7 Gastos. . . . . “ 300	1212	
	£ 123647	
Las £ 123647 á pfts. 4.88 por £ 1 . . . . .		603397 36
A la vuelta. . . . .		603397 36

		AL AÑO
De la vuelta . . . . .		603397 36
EMPÉRSTITO INGLÉS DE 1868		
<b>Item 2</b>		
1	Intereses sobre los Bonos Argentinos £ 2500000 al 6 o/o . . . . .	£ 150000
2	Amortizacion al 2½ o/o . . . . .	62500
3	Comision á los Sres. Baring, Hnos. y Ca. por el pago de los intereses al 1 o/o. . . . .	£ 968
4	Comision á los mismos Sres. por la amortizacion al ½ o/o . . . . .	" 578
5	Gastos . . . . .	" 220
		1766
		£ 214266
Las £ 214266 á pfts. 4.88 por £ 1. . . . .		1045618 08
EMPÉRSTITO INGLÉS DE 1871		
<b>Item 3</b>		
1	Intereses sobre los Bonos Argentinos de Obras Públicas £ 6122400 al 6 o/o . . . . .	£ 367344
2	Amortizacion al 2½ o/o. . . . .	153060
3	Comision á los Sres. C. de Murieta y Ca. por el pago de los intereses al 1 o/o. . . . .	£ 2784
4	Comision á los mismos Sres. por la amortizacion al ½ o/o . . . . .	1210
5	Gastos. . . . .	475
		4469
		£ 524873
Las £ 524873 á pfts. 4.88 por £ 1. . . . .		2561380 24
Al frente. . . . .		4210395 68

		AL AÑO
Del frente. . . . .		4210395 68
<b>Item 4</b>		
1 Para gastos de inspeccion del servicio de estas deudas pfts. 400 al mes. . . . .		4800
DEUDA INTERIOR CONSOLIDADA		
<b>Item 5</b>		
1 Renta al 6 o/o sobre 3000000 de pesos plata, Ley de 1 <sup>o</sup> de Octubre de 1860 \$ p. . . . .		180000
2 Amortizacion al 2 ½ o/o id. . . . .		75000
3 Renta de \$ p. 5000000 Ley 8 de Octubre de 1874.		
«    «    600000 Ley 3 de Octubre de 1867.		
«    «    1111083 Ley 6 de Octubre de 1868.		
«    «    1430000 Ley 16 de Octubre de 1868.		
«    «    458917 Ley 6 de Octubre de 1869.		
\$ p. 8600000 al 6 o/o. . . . .		516000
4 Amortizacion al 1 o/o . . . . .		86000
Pesos plata. . . . .		857000
Los \$ p. 857000 de 17 en onza reducidos á pfts. de 16 en onza, son . . . . .		806588 23
5 Renta sobre pfts. 6000000 al 6 o/o, ley 11 de Octubre 1869.		360000
6 Amortizacion al 1 o/o . . . . .		60000
7 Renta sobre pfts. 156000 al 6 o/o Ley 29 de Agosto de 1870.		9360
A la vuelta. . . . .		1235948 23
		4215195 68

		AL AÑO
De la vuelta. . . . .	1235948 23	4215195 68
<b>Item 5</b>		
8 Amortizacion al 1 o/o. . . . .	1560	
9 Renta sobre pfts. 1000000 al 6 o/o, Ley 2 de Octubre de 1871	60000	
10 Amortizacion al 1 o/o . . . . .	10000	
11 Renta sobre pfts. 120000 al 6 o/o, Ley 19 de Agosto de 1873	7200	
12 Amortizacion al 1 o/o . . . . .	1200	
13 Renta sobre pfts. 150000 al 6 o/o, Ley 23 de Setiembre de 1873. . . . .	9000	
14 Amortizacion al 1 o/o . . . . .	1500	
15 Renta sobre pfts. 500000 al 6 o/o, Ley 20 de Julio de 1875 . . . . .	30000	
16 Amortizacion al 1 o/o . . . . .	5000	
17 Renta sobre pfts. 250000 al 6 o/o, Ley de 29 de Setiembre de 1875 . . . . .	15000	
18 Amortizacion al 1 o/o . . . . .	2500	
19 Renta sobre pfts. 500000 al 6 o/o, Ley de 21 de Octubre de 1876 . . . . .	30000	
20 Amortizacion al 1 o/o . . . . .	5000	1413908 23
<b>FONDOS PÚBLICOS DE LA PROVINCIA DE BUENOS AIRES</b>		
<b>Item 6</b>		
1 Renta de pesos moneda corriente 24000000 al 6 o/o sobre la cantidad en circulacion. Ley 8 de Junio de 1861 :		
	Capitales	Intereses
1 <sup>er</sup> trimestre	10680000	160200
2 <sup>o</sup> «	10500000	157500
3 <sup>o</sup> «	10320000	154800
4 <sup>o</sup> «	10140000	152100
	624600	
2 Amortizacion al 3 o/o . . . . .	720000	
Pesos moneda corriente. . .	1344600	
Al frente. . . . .		5629103 91

		AL AÑO
Del frente. . . . .		5629103 91
<b>Item 6</b>		
Los \$ 1344600 m/c á 25 por peso fuerte . . . . .		53784
ACCIONES DE PUENTES Y CAMINOS		
<b>Item 7</b>		
1 Renta sobre pfts. 1162000 al 8 o/o . . . . .	92960	
2 Amortizacion sobre pfts. 1500000 al 3 o/o . . . . .	45000	137960
DEUDA Á ESTRANGEROS		
<b>Item 8</b>		
1 Para el pago de esta deuda . . .		81343 58
BILLETES NACIONALIZADOS DEL BANCO DE LA PROVINCIA DE BUENOS AIRES		
<b>Item 9</b>		
1 Renta y amortizacion. La 12 <sup>ta</sup> parte de la renta calculada en pfts. 15500000. Ley 25 de Setiembre de 1876. . . . .		1291666
BILLETES DE TESORERIA		
<b>Item 10</b>		
1 Renta sobre pfts. 5000000 al 9 o/o, Ley 19 de Octubre de 1876. . . . .	450000	
2 Amortizacion al 4 o/o. . . . .	200000	
3 Renta sobre pfts. 1000000 entregados al Banco Nacional al 9 o/o . . . . .	90000	740000
A la vuelta. . . . .		7933857 49

	AL MES	AL AÑO
De la vuelta. . . . .		7933857 49
USO DEL CRÉDITO		
<b>Item 11</b>		
1 Para el servicio de intereses y amortizacion de deudas á corto plazo . . . . .		500000
Total del Inciso. . . . .		8433857 49
INCISO 1°		
Ministerio		
<b>Item 1</b>		
1 Señor Ministro. . . . .	750	
2 Sub-Secretario. . . . .	250	
3 Procurador del Tesoro. . . . .	280	
4 Oficial 1° , Gefe de Seccion . . . . .	120	
5 Id 2° . . . . .	80	
6 Dos oficiales 1°s de mesa á pfts. 70 uno . . . . .	140	
7 Dos oficiales 2°s de mesa id 60 id . . . . .	120	
8 Tres escribientes 1°s id 50 id. . . . .	150	
9 Dos id 2°s id 40 id. . . . .	80	
10 Dos porteros id 30 id . . . . .	60	
11 Gastos de Oficina. . . . .	30	
12 Impresiones y publicaciones . . . . .	400	
Total del Inciso. . . . .	2460	29520
INCISO 2°		
Crédito Público		
<b>Item 1</b>		
1 Presidente. . . . .	340	
Al frente. . . . .	340	29520



	AL MES	AL AÑO
Del frente. . . . .	340	29520
<b>Item 1</b>		
2 Secretario Contador . . . . .	210	
3 Tesorero . . . . .	185	
4 Tenedor de libros 1 <sup>o</sup> . . . . .	150	
5 Id id 2 <sup>o</sup> . . . . .	100	
6 Portero. . . . .	40	
7 Gastos de Oficina. . . . .	50	
8 Para fallas de caja. . . . .	15	
9 Alquiler de casa . . . . .	180	
Total del Inciso. . . . .	1270	15240
<b>INCISO 3<sup>o</sup></b>		
<b>Contaduria General</b>		
<b>Item 1</b>		
1 Contador Presidente. . . . .	340	
2 Dos Contadores Mayores á pfts. 320 uno . . . . .	640	
3 Un Secretario . . . . .	120	
4 Cuatro Contadores Fiscales á pfts. 175 uno . . . . .	700	
5 Oficial Mayor. . . . .	170	
6 Tenedor de libros 1 <sup>o</sup> . . . . .	250	
7 Id id 2 <sup>o</sup> . . . . .	160	
8 Dos Tenedores de libros 3 <sup>os</sup> á pfts. 120 uno . . . . .	240	
9 Nueve oficiales 1 <sup>os</sup> á pfts. 120 uno. . . . .	1080	
10 Veinte y tres id 2 <sup>os</sup> id id 80 id. . . . .	1840	
11 Diez Escribientes 1 <sup>os</sup> id id 50 id . . . . .	500	
12 Catorce id 2 <sup>os</sup> id id 40 id. . . . .	560	
13 Tres porteros á 25 uno . . . . .	75	
14 Gastos . . . . .	150	
Total del Inciso. . . . .	6825	81900
A la vuelta. . . . .		126660

	AL MES	AL AÑO
De la vuelta. . . . .		126660
INCISO 4°		
Tesoreria General		
<b>Item 1</b>		
1 Tesorero General . . . . .	320	
2 Sub-Tesorero y encargado de la contabilidad. . . . .	200	
3 Cajero recibidor y pagador . . .	160	
4 Ayudante . . . . .	120	
5 Agente y cobrador. . . . .	80	
6 Portero y repartidor de avisos. .	35	
7 Fallas de caja . . . . .	80	
Total del Inciso . . . . .	995	11940
INCISO 5°		
Direccion General de Rentas		
<b>Item 1</b>		
1 Director General . . . . .	340	
2 Dos Directores á pfts. 300 uno. .	600	
3 Dos Inspectores, id id 250 id. . .	500	
4 Dos Sub-Inspectores id id 150 id .	300	
5 Dos Auxiliares de id, id id 100 id	200	
6 Un Secretario . . . . .	120	
7 Contador Gefe de la Estadística	250	
8 Dos oficiales 1 <sup>os</sup> á pfts. 120 uno.	240	
9 Seis id 2 <sup>os</sup> id id 80 id. . . . .	480	
10 Diez Escribientes 1 <sup>os</sup> id id 50 id	500	
11 Cuatro id 2 <sup>os</sup> id id 40 id . . . . .	160	
12 Un portero . . . . .	25	
13 Gastos é impresiones . . . . .	250	
14 Viático . . . . .	150	
Total del Inciso. . . . .	4115	49380
Al frente. . . . .		187980

	AL MES	AL AÑO
Del frente. . . . .		187980
INCISO 6°		
Administracion General de Sellos y Patentes		
<b>Item 1</b>		
1 Administrador General . . . . .	180	
2 Contador Interventor . . . . .	85	
3 Dos oficiales á pfts. 70 uno. . . . .	140	
4 Dos escribientes 1 <sup>os</sup> id id 60 id . . . . .	120	
5 Dos id 2 <sup>os</sup> id id 40 id. . . . .	80	
6 Dos encargados de sellos id id 30 id . . . . .	60	
7 Portero. . . . .	25	
8 Gastos de Oficina. . . . .	20	
9 Para fallas de caja . . . . .	10	
<b>Item 2</b>		
1 Para compra de papel . . . . .	300	
Total del Inciso. . . . .	1020	12240
INCISO 7°		
ADMINISTRACIONES Y RECEPTORIAS DE RENTAS		
PROVINCIA DE BUENOS AIRES		
BUENOS AIRES		
Seccion Primera		
ADMINISTRACION		
<b>Item 1</b>		
1 Administrador. . . . .	340	
2 Seis Vistas á pfts 250 uno . . . . .	1500	
A la vuelta. . . . .	1840	200220

	AL MES	AL AÑO
De la vuelta. . . . .	1840	200220
<b>Item 1</b>		
3 Cuatro Auxiliares de Vista á pfts 140 uno . . . . .	560	
4 Dos medidores id id 95 id . . . . .	190	
5 Un Oficial Mayor . . . . .	150	
6 Un id 1 <sup>o</sup> encargado de la Oficina de sumarios . . . . .	90	
7 Dos oficiales de mesa 'á pfts. 70 uno. . . . .	140	
8 Siete oficiales de mesa á pfts. 60 uno . . . . .	420	
9 Auxiliar citador. . . . .	30	
10 Ordenanza . . . . .	30	
11 Gastos de oficina . . . . .	200	
Seccion Segunda		
CONTADURIA		
<b>Item 2</b>		
1 Contador Interventor. . . . .	250	
2 Id liquidador 1 <sup>o</sup> . . . . .	170	
3 Dos id id 2 <sup>os</sup> á pfts. 140 uno. . . . .	280	
4 Tenedor de libros. . . . .	140	
5 Dos oficiales 1 <sup>os</sup> á pfts 120 uno. . . . .	240	
6 Tres id 2 <sup>os</sup> á pfts 100 uno . . . . .	300	
7 Oficial 3 <sup>o</sup> . . . . .	80	
8 Cinco oficiales á pfts. 80 uno. . . . .	400	
9 Ocho Escribientes 1 <sup>os</sup> á pfts. 60 uno. . . . .	480	
10 Veinte id 2 <sup>os</sup> á pfts. 50 uno . . . . .	1000	
11 Dos id 3 <sup>os</sup> á pfts 40 uno . . . . .	80	
12 Un portero. . . . .	25	
13 Gastos de oficina . . . . .	40	
Seccion Tercera		
TESORERIA		
<b>Item 3</b>		
1 Tesorero . . . . .	210	
Al frente. . . . .	7345	200220

	AL MES	AL AÑO
Del frente. . . . .	7345	200220
<b>Item 3</b>		
2 Oficial 1 <sup>o</sup> . . . . .	100	
3 Dos escribientes á pfts 50 uno. .	100	
4 Portero. . . . .	25	
5 Ordenanza. . . . .	25	
6 Para fallas de caja . . . . .	30	
<b>Seccion Cuarta</b>		
ALCAIDIA		
<b>Item 4</b>		
1 Alcaide 1 <sup>o</sup> . . . . .	250	
2 Dos id 2 <sup>os</sup> á pfts. 150 uno . . . .	300	
3 Inspector de almacenes. . . . .	150	
4 Cuarenta Guarda-almacenes 1 <sup>os</sup> á pfts. 85 uno . . . . .	3400	
5 Treinta id 2 <sup>os</sup> á pfts. 75 uno . . .	2250	
6 Tenedor de libros. . . . .	170	
7 Un oficial . . . . .	70	
8 Diez Escribientes á pfts. 50 uno.	500	
9 Un llavero . . . . .	60	
10 Ocho ordenanzas y porteros á pfts. 25 uno . . . . .	200	
11 Alquiler de almacenes . . . . .	1000	
12 Gastos de peones . . . . .	7000	
13 Carbon de piedra . . . . .	250	
14 Impuesto de seguridad y alum- brado . . . . .	100	
15 Alumbrado de la Farola. . . . .	6	
16 Averias, composturas y gastos. .	200	
<b>Seccion Quinta</b>		
RESGUARDO		
<b>Item 5</b>		
1 Gefe del Resguardo. . . . .	250	
A la vuelta. . . . .	23781	200220

	AL MES	AL AÑO
De la vuelta. . . . .	23781	200220
<b>Item 5</b>		
2 Inspector moviente. . . . .	210	
3 Trece oficiales á pfts. 100 uno. .	1300	
4 Cien guardas 1 <sup>os</sup> id id 90 id . .	9000	
5 Diez 2 <sup>os</sup> id id 80 id . . . . .	800	
6 Cuatro ordenanzas id id 20 id. .	80	
7 Patron de falúa. . . . .	40	
8 Veintidos marineros de 1 <sup>a</sup> cla- se á pfts. 25 uno . . . . .	550	
9 Dos id 2 <sup>a</sup> id id 20 id. . . . .	40	
10 Diez id 3 <sup>a</sup> id id 16 id. . . . .	160	
11 Patron para el vapor Resguardo	80	
12 Un maquinista (sueldo y rancho).	80	
13 Dos foguistas (id id) á pfts. 25 uno. . . . .	50	
<b>Item 6</b>		
1 Gastos, alquileres, alumbrado, reparacion de casillas, car- bon & . . . . .	500	
<i>Patagones</i>		
<b>Item 7</b>		
1 Receptor. . . . .	60	
2 Guarda. . . . .	40	
3 Alquiler de casa. . . . .	11	
4 Gastos de oficina. . . . .	4	
<i>Bahia Blanca</i>		
<b>Item 8</b>		
1 Receptor. . . . .	60	
2 Guarda. . . . .	40	
3 Alquiler de casa. . . . .	12	
4 Gastos de Oficina. . . . .	4	
Al frente. . . . .	36902	200220

	AL MES	AL AÑO
Del frente. . . . .	36902	200220
<i>Ajó</i>		
<b>Item 9</b>		
1 Receptor. . . . .	110	
2 Vista Contador . . . . .	85	
3 Cuatro Guardas á pfts. 50 uno. . .	200	
4 Tres marineros id id 12 id . . . .	36	
5 Gastos de Oficina. . . . .	8	
<i>San Pedro</i>		
<b>Item 10</b>		
1 Receptor. . . . .	80	
2 Vista Contador . . . . .	60	
3 Dos guardas á pfts. 50 uno. . . .	100	
4 Dos marineros id id 12 id . . . .	24	
5 Gastos de oficina . . . . .	8	
<i>Baradero</i>		
<b>Item 11</b>		
1 Receptor. . . . .	80	
2 Vista Contador . . . . .	60	
3 Dos guardas á pfts. 50 uno. . . .	100	
4 Ordenanza. . . . .	12	
5 Gastos de Oficina. . . . .	8	
6 Alquiler de casa. . . . .	12	
<i>Campana</i>		
<b>Item 12</b>		
1 Receptor. . . . .	90	
2 Vista Contador. . . . .	60	
3 Tres guardas á pfts. 50 uno . . . .	150	
4 Dos marineros id 12 id . . . . .	24	
5 Gastos de Oficina. . . . .	8	
A la vuelta. . . . .	38217	200220

	AL MES	AL AÑO
De la vuelta. . . . .	38217	200220
<i>Zárate</i>		
<b>Item 13</b>		
1 Receptor. . . . .	80	
2 Vista Contador. . . . .	60	
3 Dos guardas á pfts. 50 uno . . .	100	
4 Dos marineros id 12 id. . . . .	24	
5 Alquiler de casa. . . . .	28	
6 Gastos de oficina . . . . .	8	
<i>San Nicolás</i>		
<b>Item 14</b>		
1 Administrador. . . . .	180	
2 Contador interventor. . . . .	110	
3 Vista. . . . .	110	
4 Escribiente 1 <sup>o</sup> . . . . .	60	
5 Id 2 <sup>o</sup> . . . . .	50	
6 Id 3 <sup>o</sup> . . . . .	40	
7 Ordenanza. . . . .	25	
8 Gastos de oficina y peones. . . .	48	
9 Guarda (Gefe). . . . .	90	
10 Nueve guardas á pfts. 70 uno . .	630	
11 Marinero 1 <sup>o</sup> . . . . .	20	
12 Cuatro marineros 2 <sup>os</sup> á pfts. 16 uno. . . . .	64	
13 Alquiler de casa y gastos del Resguardo. . . . .	4	
PROVINCIA DE SANTA FÉ		
<i>Rosario</i>		
<b>Item 15</b>		
1 Administrador. . . . .	280	
2 Oficial 1 <sup>o</sup> . . . . .	110	
3 Cuatro Vistas á pfts. 170 uno . .	680	
4 Escribiente. . . . .	50	
Al frente. . . . .	41068	200220



	AL MES	AL AÑO
Del frente. . . . .	41068	200220
<b>Item 15</b>		
5 Oficial encargado del archivo y del espendio de sellos y patentes . . . . .	80	
6 Contador Interventor . . . . .	190	
7 Id Liquidador . . . . .	150	
8 Tenedor de Libros . . . . .	160	
9 Oficial 2 <sup>o</sup> , Gefe de la oficina de Registros . . . . .	110	
10 Cuatro Escribientes 1 <sup>os</sup> á pfts. 60 uno . . . . .	240	
11 Tres escribientes 2 <sup>os</sup> id 50 id . .	150	
12 Tres id 3 <sup>os</sup> id 40 id . . . . .	120	
13 Oficial encargado de la mesa de Estadística. . . . .	80	
14 Tesorero . . . . .	180	
15 Oficial . . . . .	80	
16 Ordenanza. . . . .	25	
17 Portero. . . . .	20	
18 Para fallas de caja . . . . .	10	
19 Alcaide. . . . .	160	
20 Tenedor de Libros . . . . .	90	
21 Escribiente. . . . .	40	
22 Seis guarda-almacenes á pfts. 70 uno. . . . .	420	
23 Capataz de peones . . . . .	20	
24 Veinte peones á pfts. 15 uno. . .	300	
25 Sereno . . . . .	16	
26 Alumbrado y herramientas para los depósitos . . . . .	50	
27 Gefe del resguardo . . . . .	160	
28 Guarda 1 <sup>o</sup> . . . . .	90	
29 Id 2 <sup>o</sup> . . . . .	80	
30 Veinte guardas 3 <sup>os</sup> á pfts. 70 uno	1400	
31 Maquinista del vapor Resguardo	80	
32 Marinero 1 <sup>o</sup> . . . . .	25	
33 Id 2 <sup>o</sup> . . . . .	20	
34 Cuatro id 3 <sup>os</sup> á pfts. 16 uno . . .	64	
35 Gastos de oficina . . . . .	25	
A la vuelta. . . . .	45703	200220

	AL MES	AL AÑO
De la vuelta. . . .	45703	200220
<i>San Lorenzo y Puerto Gomez</i>		
<b>Item 16</b>		
1 Receptor . . . . .	60	
2 Dos guardas á pfts 50 uno . . . .	100	
3 Dos marineros á pfts. 10 uno. . .	20	
<i>Villa Constitucion</i>		
<b>Item 17</b>		
1 Guarda. . . . .	50	
<i>San Gerónimo</i>		
<b>Item 18</b>		
1 Receptor . . . . .	60	
2 Dos guardas á pfts. 50 uno . . . .	100	
3 Dos marineros á pfts. 10 uno. . .	20	
4 Alquiler de casa y gastos de oficina . . . . .	12	
<i>Santa-Fé</i>		
<b>Item 19</b>		
1 Administrador . . . . .	120	
2 Vista Contador . . . . .	85	
3 Escribiente. . . . .	60	
4 Guarda . . . . .	60	
5 Cinco guardas á pfts. 50 uno. . .	250	
6 Portero. . . . .	15	
7 Gastos de oficina, peones y alumbrado. . . . .	30	
<i>San Javier</i>		
<b>Item 20</b>		
1 Receptor . . . . .	40	
2 Dos guardas á pfts. 40 uno . . . .	80	
3 Alquiler de casa. . . . .	8	
4 Gastos . . . . .	5	
Al frente. . . . .	46878	200220

	AL MES	AL AÑO
Del frente. . . . .	46878	200220
<i>Corrientes</i>		
<b>Item 21</b>		
1 Administrador. . . . .	130	
2 Contador Interventor. . . . .	90	
3 Vista . . . . .	90	
4 Escribiente . . . . .	60	
5 Guarda. . . . .	60	
6 Cuatro guardas á pfts. 50 uno. .	200	
7 Dos id á pfts. 20 uno . . . . .	40	
8 Gastos y alquiler de casa . . . .	90	
9 Peones . . . . .	20	
<i>Empedrado</i>		
<b>Item 22</b>		
1 Receptor. . . . .	40	
2 Guarda. . . . .	20	
3 Dos ordenanzas á pfts. 10 uno .	20	
4 Gastos . . . . .	3	
<i>Itatí</i>		
<b>Item 23</b>		
1 Receptor. . . . .	40	
2 Guarda. . . . .	20	
3 Gastos de oficina y alquiler de casa . . . . .	8	
<i>Itá Ibaté</i>		
<b>Item 24</b>		
1 Receptor. . . . .	40	
2 Guarda. . . . .	20	
3 Gastos de oficina y alquiler de casa . . . . .	8	
A la vuelta. . . . .	47877	200220

	AL MES	AL AÑO
De la vuelta. . . . .	47877	200220
<i>Trinchera de San José</i>		
<b>Item 25</b>		
1 Receptor . . . . .	40	
2 Dos guardas á pfts. 20 uno . . . .	40	
3 Gastos de oficina y alquiler de casa . . . . .	12	
<i>Ituzaingó</i>		
<b>Item 26</b>		
1 Receptor . . . . .	40	
2 Guarda 1 <sup>o</sup> . . . . .	30	
3 Id 2 <sup>o</sup> . . . . .	20	
4 Gastos de oficina y alquiler de casa . . . . .	11	
<i>Bella Vista</i>		
<b>Item 27</b>		
1 Receptor . . . . .	80	
2 Vista Contador . . . . .	60	
3 Dos guardas á pfts. 40 uno . . . .	80	
4 Dos id id 20 id . . . . .	40	
5 Dos marineros id 12 id. . . . .	24	
6 Gastos de oficina y peones . . . .	12	
<i>Goya</i>		
<b>Item 28</b>		
1 Administrador . . . . .	110	
2 Vista Contador . . . . .	90	
3 Guarda. . . . .	60	
4 Cuatro guardas á pfts. 50 uno . .	200	
5 Escribiente . . . . .	50	
6 Dos id á pfts. 15 uno . . . . .	30	
7 Portero . . . . .	12	
8 Marinero . . . . .	12	
9 Alquiler de casa y gastos de oficina . . . . .	40	
Al frente. . . . .	48970	200220

	AL MES	AL AÑO
Del frente. . . . .	48970	200220
<i>Lavalle</i>		
<b>Item 29</b>		
1 Guarda. . . . .	40	
2 Escribiente. . . . .	15	
3 Alquiler de casa. . . . .	6	
<i>Esquina</i>		
<b>Item 30</b>		
1 Receptor. . . . .	60	
2 Vista Contador . . . . .	50	
3 Dos guardas á pfts. 40 uno . . . . .	80	
4 Dos marineros id 12 id . . . . .	24	
5 Alquiler de casa. . . . .	16	
6 Gastos . . . . .	8	
<i>Paso de los Libres</i>		
<b>Item 31</b>		
1 Receptor. . . . .	80	
2 Vista Contador . . . . .	60	
3 Dos guardas á pfts. 40 uno . . . . .	80	
4 Alquiler de casa. . . . .	30	
5 Gastos . . . . .	10	
<i>Monte Caseros</i>		
<b>Item 32</b>		
1 Administrador. . . . .	100	
2 Vista Contador . . . . .	80	
3 Escribiente. . . . .	50	
4 Cuatro guardas á pfts. 50 uno . . . . .	200	
5 Alquiler de casa. . . . .	20	
6 Gastos . . . . .	8	
A la vuelta. . . . .	49987	200220

	AL MES	AL AÑO
De la vuelta. . . . .	49987	200220
<i>Alvear</i>		
<b>Item 33</b>		
1 Receptor . . . . .	50	
2 Escribiente. . . . .	40	
3 Dos guardas á pfts. 40 uno . . . . .	80	
4 Alquiler de casa. . . . .	9	
5 Gastos . . . . .	4	
<i>Santo Tomé</i>		
<b>Item 34</b>		
1 Receptor . . . . .	60	
2 Escribiente. . . . .	30	
3 Dos guardas á pfts. 40 uno. . . . .	80	
4 Alquiler de casa. . . . .	16	
5 Gastos . . . . .	5	
6 Guarda en el Paso de la Patria.	25	
<i>La Paz</i>		
<b>Item 35</b>		
1 Receptor . . . . .	80	
2 Vista Contador. . . . .	60	
3 Escribiente . . . . .	40	
4 Cuatro guardas á pfts. 40 uno . . . . .	160	
5 Portero . . . . .	12	
6 Alquiler de casa. . . . .	24	
7 Tres marineros á pfts. 12 uno. . . . .	36	
8 Gastos . . . . .	8	
<i>Paraná</i>		
<b>Item 36</b>		
1 Administrador . . . . .	130	
2 Contador Interventor. . . . .	90	
3 Vista . . . . .	90	
4 Escribiente . . . . .	60	
Al frente. . . . .	51176	200220

	AL MES	AL AÑO
Del frente. . . . .	51176	200220
<b>Item 36</b>		
5 Guarda . . . . .	60	
6 Cinco guardas á pfts. 50 uno . .	250	
7 Portero . . . . .	12	
8 Alquiler de casa . . . . .	47	
9 Gastos de oficina y peones . . . .	25	
<i>Diamante</i>		
<b>Item 37</b>		
1 Receptor . . . . .	50	
2 Guarda . . . . .	40	
3 Dos marineros á pfts. 12 uno. . .	24	
4 Alquiler de casa. . . . .	5	
5 Gastos . . . . .	2	
<i>Victoria</i>		
<b>Item 38</b>		
1 Receptor . . . . .	80	
2 Contador Interventor. . . . .	60	
3 Escribiente. . . . .	50	
4 Guarda . . . . .	60	
5 Dos guardas á pfts. 50 uno. . . .	100	
6 Marinero . . . . .	20	
7 Dos marineros á pfts. 12 uno. . .	24	
8 Portero. . . . .	12	
9 Alquiler de casa . . . . .	30	
10 Gastos . . . . .	10	
<i>Gualeguay</i>		
<b>Item 39</b>		
1 Administrador . . . . .	130	
2 Contador Interventor . . . . .	90	
3 Vista . . . . .	90	
4 Escribiente. . . . .	60	
A lá vuelta. . . . .	52507	200220

	AL MES	AL AÑO
De la vuelta . . . . .	52507	200220
<b>Item 39</b>		
5 Guarda. . . . .	60	
6 Seis guardas 1 <sup>os</sup> á pfts. 50 uno..	300	
7 Dos id 2 <sup>os</sup> id 40 id. . . . .	80	
8 Marinero. . . . .	16	
9 Cuatro marineros á pfts. 12 uno.	48	
10 Portero. . . . .	12	
11 Gastos . . . . .	50	
<i>Gualedguaychí</i>		
<b>Item 40</b>		
1 Administrador. . . . .	130	
2 Contador Interventor. . . . .	90	
3 Vista . . . . .	90	
4 Escribiente. . . . .	60	
5 Guarda. . . . .	60	
6 Ocho guardas á pfts. 50 uno . . .	400	
7 Portero. . . . .	12	
8 Cuatro marineros á pfts. 12 uno	48	
9 Gastos . . . . .	32	
<i>Uruguay</i>		
<b>Item 41</b>		
1 Administrador. . . . .	130	
2 Contador Interventor . . . . .	90	
3 Vista . . . . .	90	
4 Escribiente. . . . .	60	
5 Guarda . . . . .	60	
6 Cinco guardas á pfts. 50 uno . . .	250	
7 Gastos . . . . .	30	
<i>Villa Colon</i>		
<b>Item 42</b>		
1 Receptor . . . . .	90	
Al frente. . . . .	54795	200220



	AL MES	AL AÑO.
Del frente. . . . .	54795	200220
<b>Item 42</b>		
2 Vista Contador . . . . .	70	
3 Tres guardas á pfts. 40 uno . . .	120	
4 Guarda . . . . .	30	
5 Dos marineros á pfts. 12 uno. . .	24	
6 Alquiler de casa. . . . .	25	
7 Gastos. . . . .	10	
<i>Concordia</i>		
<b>Item 43</b>		
1 Administrador. . . . .	180	
2 Contador Interventor. . . . .	110	
3 Vista encargado del papel sella- do . . . . .	110	
4 Escribiente 1 <sup>o</sup> . . . . .	60	
5 Id 2 <sup>o</sup> . . . . .	50	
6 Id 3 <sup>o</sup> . . . . .	40	
7 Guarda-almacen . . . . .	50	
8 Guarda. . . . .	85	
9 Diez guardas á pfts. 50 uno . . .	500	
10 Ordenanza. . . . .	25	
11 Gastos . . . . .	85	
12 Guarda en Federacion . . . . .	50	
<i>Mendoza</i>		
<b>Item 44</b>		
1 Administrador. . . . .	130	
2 Contador Interventor. . . . .	90	
3 Vista . . . . .	90	
4 Escribiente. . . . .	50	
5 Auxiliar. . . . .	20	
6 Cinco guardas á pfts 60 uno . . .	300	
7 Tres id á pfts. 20 uno. . . . .	60	
8 Portero . . . . .	12	
9 Gastos . . . . .	25	
A la vuelta. . . . .	57194	200220

	AL MES	AL AÑO
De la vuelta. . . . .	57194	200220
<i>San Juan</i>		
<b>Item 45</b>		
1 Administrador . . . . .	130	
2 Contador Interventor . . . . .	90	
3 Vista . . . . .	90	
4 Escribiente. . . . .	50	
5 Cinco guardas á pfts. 60 uno. . .	300	
6 Portero. . . . .	12	
7 Alquiler de casa. . . . .	40	
8 Gastos . . . . .	34	
<i>Jachal</i>		
<b>Item 46</b>		
1 Receptor . . . . .	40	
2 Escribiente. . . . .	30	
3 Dos guardas á pfts. 40 uno . . .	80	
4 Dos id id 20 id. . . . .	40	
5 Gastos . . . . .	5	
<i>Tinogasta</i>		
<b>Item 47</b>		
1 Receptor. . . . .	40	
2 Dos guardas á pfts. 40 uno . . .	80	
3 Gastos . . . . .	5	
<i>Vinchina</i>		
<b>Item 48</b>		
1 Receptor. . . . .	40	
2 Dos guardas á pfts 40 uno. . . .	80	
3 Gastos . . . . .	3	
Al frente. . . . .	58385	200220

	AL MES	AL AÑO
Del frente. . . . .	58385	200220
<i>Salta</i>		
<b>Item 49</b>		
1 Administrador. . . . .	130	
2 Contador Intérventor. . . . .	90	
3 Vista. . . . .	90	
4 Dos Escribientes á pfts. 40 uno .	80	
5 Tres guardas á pfts. 50 id . . . .	150	
6 Portero . . . . .	12	
7 Alquiler de casa. . . . .	60	
8 Gastos . . . . .	30	
9 Guarda en Cebadas. . . . .	40	
<i>Orán</i>		
<b>Item 50</b>		
1 Receptor. . . . .	40	
2 Guarda. . . . .	20	
3 Gastos. . . . .	2	
<i>Calchaquies</i>		
<b>Item 51</b>		
1 Receptor. . . . .	40	
2 Guarda. . . . .	20	
3 Gastos . . . . .	2	
<i>Jujuy</i>		
<b>Item 52</b>		
1 Administrador. . . . .	80	
2 Contador Interventor y Vista . .	60	
3 Escribiente. . . . .	40	
4 Guarda. . . . .	30	
5 Alquiler de casa . . . . .	18	
6 Portero. . . . .	10	
7 Gastos . . . . .	14	
A la vuelta. . . . .	59443	200220

	AL MES	AL AÑO
De la vuelta. . . . .	59443	200220
<i>Yaví</i>		
<b>Item 53</b>		
1 Receptor . . . . .	60	
2 Escribiente . . . . .	40	
3 Guarda 1 <sup>o</sup> . . . . .	40	
4 Id 2 <sup>o</sup> . . . . .	20	
5 Ordenanza. . . . .	15	
<i>Cerrito</i>		
<b>Item 54</b>		
1 Receptor . . . . .	60	
2 Escribiente . . . . .	40	
3 Tres guardas á pfts. 30 uno. . . . .	90	
<i>Santa Victoria</i>		
<b>Item 55</b>		
1 Receptor . . . . .	40	
2 Guarda. . . . .	20	
3 Alquiler de casa. . . . .	2	
Total del Inciso . . . . .	59870	718440
<b>INCISO 8°</b>		
<b>Pensiones y Jubilaciones</b>		
<b>Item 1</b>		
1 Contador D. Pedro C. Pereyra. . . . .	133	
2 Id D. Manuel J. Argerich. . . . .	199	
3 Id Liquidador D. José E. Beascochea . . . . .	113 33	
4 Guarda, D. Juan Viñales . . . . .	34	
Al frente. . . . .	479 33	918660

	AL MES	AL AÑO
Del frente. . . . .	479 33	918660
<b>Item 1</b>		
5 Guarda D. Juan Diaz. . . . .	34	
6 Archivero, D. Juan N. Perez. . .	19 26	
7 D <sup>a</sup> . Benita Barros . . . . .	32 30	
8 Guarda-almacen 1 <sup>o</sup> D. Francisco Volar . . . . .	25 50	
9 Id 2 <sup>o</sup> D. R. Rebucion . . . . .	22 38	
10 Agente de Letras, D. Bernardino Diana . . . . .	14 16	
11 Viuda é hijas de D. Vicente del Castillo . . . . .	50	
12 Oficial 2 <sup>o</sup> D. Calisto Lassaya. .	50	
13 Inspector 2 <sup>o</sup> archivero D. José Elias de Caminos . . . . .	60	
14 Administrador de Rentas D. Ambrosio Calderon . . . . .	60	
Total del Inciso . . . .	846 93	10163 16
<b>INCISO 9°</b>		
<b>Edificios Fiscales</b>		
<b>Item 1</b>		
1 Construcciones y reparaciones .	1500	18000
<b>INCISO 10</b>		
<b>Faros</b>		
<b>Item 1</b>		
1 Para el servicio de Faros. . . . .	700	8400
<b>INCISO 11</b>		
<b>Eventuales</b>		
<b>Item 1</b>		
1 Gastos eventuales . . . . .	2000	24000
Total general . . . . .		979223 16

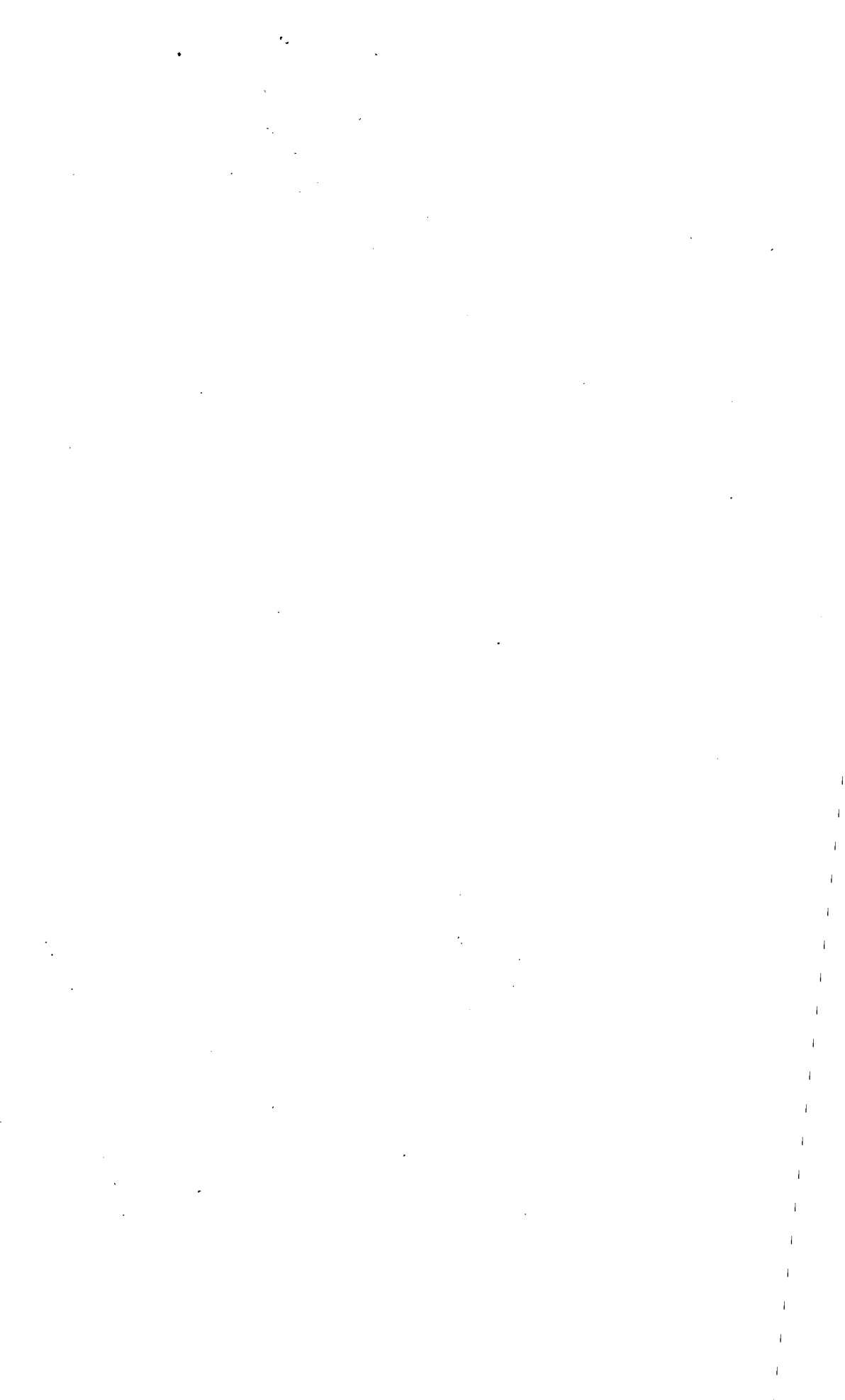

# DEPARTAMENTO DE HACIENDA

	AL MES	AL AÑO
RESÚMEN		
INCISO ÚNICO—Deuda Pública y uso del crédito. . . . .		8433857 49
INCISO 1 Ministerio . . . . .	2460	29520
« 2 Crédito Público . . . . .	1270	15240
« 3 Contaduría General . . . . .	6825	81900
« 4 Tesorería. . . . .	995	11940
« 5 Dirección General de Rentas . . . . .	4115	49380
« 6 Administración General de Sellos y Patentes . . . . .	1020	12240
« 7 Administraciones y Receptorías de Rentas. . . . .	59870	718440
« 8 Pensiones y jubilaciones. . . . .	846 93	10163 16
« 9 Edificios Fiscales . . . . .	1500	18000
« 10 Faros. . . . .	700	8400
« 11 Eventuales. . . . .	2000	24000
Total general. . . . .	81601 93	979223 16

*Cárlos M. Saravia.*  
Secretario del Senado.

*Miguel Sorondo,*  
Secretario de la C. de DD.







**A N E X O D**

---

**DEPARTAMENTO**

DE

**JUSTICIA, CULTO É INSTRUCCION PÚBLICA**

---



# A n e x o D

## DEPARTAMENTO

DE

# JUSTICIA, CULTO É INSTRUCCION PÚBLICA

	AL MES	AL AÑO
INCISO 1°		
Ministerio		
<b>Item 1</b>		
1 Señor Ministro. . . . .	750	
2 Sub-Secretario . . . . .	250	
3 Oficial 1° . . . . .	100	
4 Id 2° y Contador. . . . .	70	
5 Archivero . . . . .	60	
6 Encargado de la mesa de entradas y salidas. . . . .	60	
7 Dos escribientes á pfts. 50 cada uno. . . . .	100	
8 Escribano de Gobierno. . . . .	85	
9 Gastos de Oficina. . . . .	50	
10 Para publicaciones. . . . .	600	
11 Oficial encargado de las publicaciones de los documentos oficiales y del Registro Nacional. . . . .	120	
12 Portero . . . . .	30	
Total del Inciso . . . . .	2275	27300
A la vuelta. . . . .		27300

	AL MES	AL AÑO
De la vuelta . . . . .		27300
INCISO 2°		
Departamento de Justicia		
SUPREMA CORTE		
<b>Item 1</b>		
1 Cinco Ministros de la Corte y un Procurador General á pfts. 700 cada uno. . . . .	4200	
2 Dos Secretarios relatores id id 200 id id. . . . .	400	
3 Ugiar . . . . .	80	
4 Dos escribientes id id 40 id id. . .	80	
5 Ordenanza. . . . .	30	
6 Portero. . . . .	30	
7 Gastos de oficina y fomento de la Biblioteca . . . . .	60	
8 Para subvencionar la publicacion de los Fallos. . . . .	160	
JUZGADOS DE SECCION		
<i>Seccion Buenos Aires</i>		
<b>Item 2</b>		
1 Dos Jueces á pfts. 500 cada uno. . . . .	1000	
2 Procurador Fiscal. . . . .	200	
3 Defensor de pobres é incapaces. . . . .	200	
4 Escribano del Crimen . . . . .	100	
5 Dos Escribientes á pfts. 30 id id. . . . .	60	
6 Dos Oficiales de Justicia id id 50 id id . . . . .	100	
7 Dos Ordenanzas id id 25 id id . . . . .	50	
8 Gastos de oficina y publicacion de edictos . . . . .	50	
Al frente. . . . .	6800	27300

	AL MES	AL AÑO
Del frente. . . . .	6800	27300
<i>Seccion Santa Fé</i>		
<b>Item 3</b>		
1 Juez. . . . .	350	
2 Procurador Fiscal . . . . .	100	
3 Escribano . . . . .	20	
4 Oficial de Justicia. . . . .	30	
5 Ordenanza. . . . .	12	
6 Gastos de oficina y publicacion de edictos . . . . .	10	
<i>Seccion Entre Rios</i>		
<b>Item 4</b>		
1 Juez . . . . .	300	
2 Procurador Fiscal. . . . .	80	
3 Escribano . . . . .	20	
4 Oficial de Justicia. . . . .	30	
5 Ordenanza. . . . .	12	
6 Gastos de oficina y publicacion de edictos . . . . .	10	
7 Alquiler de casa. . . . .	30	
<i>Seccion Corrientes</i>		
<b>Item 5</b>		
1 Juez. . . . .	300	
2 Procurador Fiscal . . . . .	80	
3 Escribano . . . . .	20	
4 Oficial de Justicia. . . . .	30	
5 Ordenanza. . . . .	12	
6 Alquiler de casa. . . . .	40	
7 Gastos de oficina y publicacion de edictos . . . . .	10	
A la vuelta. . . . .	8296	27300

	AL MES	AL AÑO
De la vuelta. . . . .	8296	27300
<i>Seccion Córdoba</i>		
<b>Item 6</b>		
1 Juez. . . . .	300	
2 Escribano . . . . .	20	
3 Oficial de Justicia. . . . .	30	
4 Ordenanza. . . . .	12	
5 Gastos de oficina y publicacion de edictos. . . . .	10	
<i>Seccion Mendoza</i>		
<b>Item 7</b>		
1 Juez . . . . .	300	
2 Escribano . . . . .	20	
3 Oficial de Justicia. . . . .	25	
4 Ordenanza . . . . .	12	
5 Gastos de oficina y publicacion de edictos . . . . .	5	
<i>Seccion San Juan</i>		
<b>Item 8</b>		
1 Juez. . . . .	300	
2 Escribano . . . . .	20	
3 Oficial de Justicia. . . . .	25	
4 Ordenanza . . . . .	12	
5 Alquiler de casa . . . . .	24	
6 Gastos de oficina y publicacion de edictos . . . . .	5	
<i>Seccion Santiago</i>		
<b>Item 9</b>		
1 Juez . . . . .	300	
2 Escribano. . . . .	20	
3 Oficial de Justicia. . . . .	25	
Al frente. . . . .	9761	27300

	AL MES	AL AÑO
Del frente. . . . .	9761	27300
<b>Item 9</b>		
4 Ordenanza . . . . .	12	
5 Alquiler de casa. . . . .	16	
6 Gastos de oficina y publicacion de edictos . . . . .	5	
<i>Seccion Catamarca</i>		
<b>Item 10</b>		
1 Juez . . . . .	300	
2 Escribano . . . . .	20	
3 Oficial de Justicia . . . . .	25	
4 Ordenanza . . . . .	12	
5 Alquiler de casa . . . . .	15	
6 Gastos de oficina y publicacion de edictos . . . . .	5	
<i>Seccion Tucuman</i>		
<b>Item 11</b>		
1 Juez . . . . .	300	
2 Escribano . . . . .	20	
3 Oficial de Justicia. . . . .	25	
4 Ordenanza. . . . .	12	
5 Gastos de oficina y publicacion de edictos. . . . .	5	
<i>Seccion Salta y Jujuy</i>		
<b>Item 12</b>		
1 Juez . . . . .	300	
2 Escribano . . . . .	20	
3 Oficial de Justicia. . . . .	30	
4 Ordenanza. . . . .	12	
5 Alquiler de casa. . . . .	15	
6 Gastos de oficina y publicacion de edictos . . . . .	5	
A la vuelta. . . . .	10915	27300

	AL MES	AL AÑO
De la vuelta. . . .	10915	27300
<i>Seccion Rioja</i>		
<b>Item 13</b>		
1 Juez. . . . .	300	
2 Escribano. . . . .	20	
3 Oficial de Justicia. . . . .	25	
4 Ordenanza. . . . .	12	
5 Alquiler de casa . . . . .	15	
6 Gastos de oficina y publicacion de edictos . . . . .	5	
<i>Seccion San Luis</i>		
<b>Item 14</b>		
1 Juez. . . . .	300	
2 Escribano . . . . .	20	
3 Oficial de Justicia. . . . .	25	
4 Ordenanza. . . . .	12	
5 Alquiler de casa . . . . .	15	
6 Gastos de oficina y publicacion de edictos . . . . .	5	
<b>Item 15</b>		
1 Alquiler de casa de la Suprema Corte . . . . .	300	
2 Para reposicion de muebles (pfts. 4000) por una sola vez. . . . .	333 33 $\frac{1}{3}$	
Total del Inciso . . . .	12302 33 $\frac{1}{3}$	147628
Al frente. . . . .		174928



	AL MES	AL AÑO
Del frente. . . . .		174928
<b>INCISO 3°</b>		
<b>Honorarios</b>		
<b>Item 1</b>		
1 Para honorarios de Jueces, Con- jueces de la Suprema Corte, Jueces suplentes, Fiscales <i>ad- hoc</i> , calígrafos etc. . . . .	400	
Total del Inciso . . . .	400	4800
<b>INCISO 4°</b>		
<b>Pensiones y Retiros</b>		
<b>Item 1</b>		
1 Al Dr. D. Salvador M. del Car- ril ex-Presidente de la Supre- ma Corte de Justicia Nacio- nal . . . . .	700	
<b>Item 2</b>		
1 A los menores hijos del finado Presidente de la Suprema Corte Dr. D. Francisco de las Carreras. . . . .	170	
Total del Inciso. . . .	870	10440
A la vuelta. . . . .		190168

	AL MES	AL AÑO
De la vuelta. . . .		190168
<b>INCISO 5°</b>		
Eventuales de Justicia		
<b>Item 1</b>		
1 Para gastos eventuales en el Departamento de Justicia . . . .	100	
2 Para dar cumplimiento á la Ley de 3 de Octubre de 1874. . . .	400	
Total del Inciso . . . .	500	6000
<b>INCISO 6°</b>		
Departamento del Culto		
ARZOBISPADO DE BUENOS AIRES		
<b>Item 1</b>		
1 Señor Arzobispo . . . . .	425	
2 Secretario . . . . .	50	
3 Pro-Secretario. . . . .	40	
4 Dos escribientes á pfts. 25 uno. .	50	
5 Capellan . . . . .	30	
6 Familiar . . . . .	20	
7 Para gastos de la visita pastoral.	50	
8 Gastos internos . . . . .	20	
9 Portero. . . . .	20	
<i>Curia Eclesiástica</i>		
<b>Item 2</b>		
1 Dos Provisores ó Vicarios Generales á pfts. 90 cada uno. . . .	180	
Al frente. . . .	885	196168

	AL MES	AL AÑO
Del frente. . . . .	885	196168
<b>Item 2</b>		
2 Fiscal Eclesiástico . . . . .	75	
3 Juez de Conciliacion . . . . .	80	
4 Escribiente . . . . .	25	
5 Ordenanza. . . . .	20	
6 Para gastos de la Curia . . . . .	20	
<i>Cabildo Eclesiástico</i>		
<b>Item 3</b>		
1 Presidente ó Dean . . . . .	100	
2 Cuatro Dignidades Canónigos á pfts. 90 uno . . . . .	360	
3 Cuatro Canónigos á pfts. 80 uno.	320	
4 Secretario . . . . .	20	
5 Sacristan. . . . .	25	
6 Maestro de Ceremonias. . . . .	20	
7 Para gastos del Culto en la Iglesia Metropolitana y empleados subalternos . . . . .	250	
<i>Capellanias</i>		
<b>Item 4</b>		
1 Para el servicio de las Capellanias (diez de coro y ocho de misa) en la Arquidiócesis de Buenos Aires . . . . .	315	
<i>Seminario Conciliar de Buenos Aires</i>		
<b>Item 5</b>		
1 Rector . . . . .	70	
2 Vice Rector, profesor. . . . .	50	
3 Inspector . . . . .	40	
4 Para sueldo de nueve profesores á pfts. 50 uno. . . . .	450	
A la vuelta. . . . .	3125	196168

	AL MES	AL AÑO
De la vuelta. . . . .	3125	196168
<b>Item 5</b>		
5 Veinte becas á pfts. 15 una. . . .	300	
6 Servicio interno . . . . .	80	
7 Adquisicion del Gabinete de Física. . . . .	80	
OBISPADO DEL LITORAL		
<b>Item 6</b>		
1 Ilustrísimo señor Obispo . . . . .	240	
2 Secretario . . . . .	25	
3 Capellan . . . . .	20	
4 Familiar . . . . .	15	
5 Para gastos de visita pastoral. .	50	
<i>Curia Eclesiástica</i>		
<b>Item 7</b>		
1 Provisor y Vicario General . . .	50	
2 Fiscal Eclesiástico . . . . .	25	
3 Escribiente. . . . .	15	
4 Ordenanza. . . . .	10	
5 Para gastos de la Curia . . . . .	20	
<i>Cabildo Eclesiástico</i>		
<b>Item 8</b>		
1 Presidente ó Dean. . . . .	100	
2 Arcediano . . . . .	80	
3 Canónigo Magistral . . . . .	70	
4 Id Teologal . . . . .	70	
5 Id de Merced . . . . .	70	
6 Id Doctoral . . . . .	70	
7 Dos racioneros á pfts. 60 uno. . .	120	
8 Dos medio racioneros á pfts. 50 id. . . . .	100	
9 Dos Capellanes id 25 id. . . . .	50	
10 Maestro de Ceremonias. . . . .	20	
Al frente. . . . .	4805	196168

	AL MES	AL AÑO
Del frente. . . . .	4805	196168
<b>Item 8</b>		
11 Secretario Capitular . . . . .	20	
12 Para gastos de fábrica y empleados subalternos. . . . .	150	
<i>Subvenciones á las Vicarias</i>		
<b>Item 9</b>		
1 A la Vicaria Foránea de Santa-Fé	20	
2 Id id id de Corrientes. . . . .	40	
<i>Seminario Conciliar del Litoral</i>		
<b>Item 10</b>		
1 Rector . . . . .	50	
2 Vice-Rector, profesor. . . . .	40	
3 Inspector . . . . .	20	
4 Para sueldo de siete profesores á pfts. 40 uno. . . . .	280	
5 Veinte becas id id 10 id. . . . .	200	
6 Alquiler de casa. . . . .	50	
7 Para servicio interno. . . . .	50	
8 Adquisicion de libros y útiles . .	20	
9 Gabinete de Física . . . . .	60	
10 Portero. . . . .	20	
OBISPADO DE CÓRDOBA		
<b>Item 11</b>		
1 Ilustrísimo señor Obispo. . . . .	240	
2 Secretario . . . . .	25	
3 Capellan . . . . .	20	
4 Familiar . . . . .	15	
5 Gastos en la visita pastoral . . .	50	
6 Alquiler de casa. . . . .	50	
A la vuelta. . . . .	6225	196168

	AL MES	AL AÑO
De la vuelta . . . . .	6225	196168
<i>Curia Eclesiástica</i>		
<b>Item 12</b>		
1 Provisor y Vicario General. . . .	50	
2 Pro-Vicario . . . . .	40	
3 Fiscal Eclesiástico. . . . .	25	
4 Escribiente. . . . .	15	
5 Ordenanza. . . . .	10	
6 Para gastos de la Curia. . . . .	20	
<i>Cabildo Eclesiástico</i>		
<b>Item 13</b>		
1 Presidente ó Dean. . . . .	100	
2 Arcediano . . . . .	80	
3 Chantre. . . . .	70	
4 Canónigo Magistral. . . . .	70	
5 Id de Merced . . . . .	70	
6 Tesorero . . . . .	70	
7 Dos racioneros á pfts. 60 uno. . .	120	
8 Dos medio racioneros id id 50 id	100	
9 Secretario Capitular. . . . .	20	
10 Dos Capellanes id 25 id. . . . .	50	
11 Sacristan mayor. . . . .	20	
12 Maestro de Ceremonias . . . . .	20	
13 Para gastos del Culto en la Igle- sia Catedral y empleados me- nores. . . . .	150	
<i>Subvenciones á las Vicarias</i>		
<b>Item 14</b>		
1 A la Vicaria Foránea de la Rio- ja. . . . .	40	
Al frente. . . . .	7365	196168

	AL MES	AL AÑO
Del frente. . . . .	7365	196168
<i>Seminario Conciliar de Córdoba</i>		
<b>Item 15</b>		
1 Rector . . . . .	50	
2 Vice Rector, profesor . . . . .	40	
3 Inspector . . . . .	20	
4 Sueldo de nueve profesores á pfts. 40 uno . . . . .	360	
5 Veinte becas á id 10 una . . . . .	200	
6 Para refaccion del edificio . . . . .	200	
7 Para servicio interno . . . . .	50	
8 Adquisicion de libros y útiles . . . . .	20	
9 Id del Gabinete de Física. . . . .	60	
10 Portero. . . . .	15	
OBISPADO DE SALTA		
<b>Item 16</b>		
1 Ilustrísimo señor Obispo. . . . .	240	
2 Secretario . . . . .	25	
3 Familiar . . . . .	15	
4 Capellan . . . . .	15	
5 Para gastos en la visita pastoral	50	
<i>Curia Eclesiástica</i>		
<b>Item 17</b>		
1 Provisor y Vicario General . . . . .	50	
2 Fiscal Eclesiástico . . . . .	25	
3 Escribiente . . . . .	15	
4 Ordenanza. . . . .	10	
5 Para gastos de la Curia . . . . .	20	
<i>Cabildo Eclesiástico</i>		
<b>Item 18</b>		
1 Presidente ó Dean . . . . .	100	
2 Arcediano . . . . .	80	
A la vuelta. . . . .	9025	196168

	AL MES	AL AÑO
De la vuelta. . . . .	9025	196168
<b>Item 18</b>		
3 Chantre . . . . .	70	
4 Canónigo Magistral. . . . .	70	
5 Id de 1 <sup>ra</sup> Merced. . . . .	70	
6 Id de 2 <sup>a</sup> id . . . . .	70	
7 Dos racioneros á pfts. 60 uno . .	120	
8 Dos medio racioneros id id 50 id . . . . .	100	
9 Dos Capellanes id id 25 id . . . .	50	
10 Maestro de Ceremonias . . . . .	20	
11 Secretario Capitular . . . . .	20	
12 Sacristan mayor. . . . .	20	
13 Para gastos de fábrica y emplea- dos menores. . . . .	150	
<i>Subvenciones á las Vicarias</i>		
<b>Item 19</b>		
1 A la Vicaria Foránea de Jujuy. .	20	
2 Id id id Catamarca . . . . .	20	
3 Id id id Tucuman . . . . .	40	
4 Id id id Santiago. . . . .	20	
<i>Seminario Conciliar de Salta</i>		
<b>Item 20</b>		
1 Rector . . . . .	50	
2 Vice-Rector, profesor. . . . .	40	
3 Inspector. . . . .	20	
4 Para sueldo de nueve profesores á pfts. 40 uno . . . . .	360	
5 Veinte becas id 10 id. . . . .	200	
6 Para servicio interno . . . . .	50	
7 Alquiler de la casa Episcopal. .	30	
8 Para adquisicion de libros y útiles . . . . .	20	
9 Gabinete de Física . . . . .	60	
10 Portero . . . . .	10	
Al frente. . . . .	10725	196168



	AL MES	AL AÑO
Del frente. . . . .	10725	196168
OBISPADO DE CUYO		
<b>Item 21</b>		
1 Ilustrísimo señor Obispo. . . . .	240	
2 Secretario . . . . .	20	
3 Capellan . . . . .	20	
4 Familiar . . . . .	15	
5 Alquiler de la casa Episcopal. .	30	
6 Para gastos en la visita pastoral.	50	
<i>Curia Eclesiástica</i>		
<b>Item 22</b>		
1 Provisor y Vicario General . . .	50	
2 Fiscal Eclesiástico . . . . .	25	
3 Escribiente. . . . .	15	
4 Ordenanza. . . . .	10	
5 Para gastos de la Curia. . . . .	20	
<i>Cabildo Eclesiástico</i>		
<b>Item 23</b>		
1 Presidente ó Dean . . . . .	100	
2 Arcediano . . . . .	80	
3 Maestro-Escuela. . . . .	80	
4 Canónigo Doctoral . . . . .	70	
5 Id Magistral. . . . .	70	
6 Id de 1 <sup>ª</sup> Merced. . . . .	70	
7 Id 2 <sup>ª</sup> id. . . . .	70	
8 Dos racioneros á pfts. 60 uno. .	120	
9 Dos medio racioneros id id 30 id	60	
10 Dos Capellanes id id 25 id. . . .	50	
11 Maestro de Ceremonias. . . . .	20	
12 Secretario Capitular . . . . .	20	
13 Sacristan Mayor. . . . .	20	
14 Para gastos de fábrica y emplea- dos menores. . . . .	150	
A la vuelta. . . . .	12200	196168

	AL MES	AL AÑO
De la vuelta. . . . .	12200	196168
<i>Subvenciones á las Vicarias</i>		
<b>Item 24</b>		
1 A la Vicaria Foránea de Mendoza	60	
2 Id id id id San Luis. . . . .	30	
<i>Seminario Conciliar de Cuyo</i>		
<b>Item 25</b>		
1 Rector . . . . .	50	
2 Vice Rector, profesor. . . . .	40	
3 Inspector. . . . .	20	
4 Para sueldo de siete profesores á pfts. 40 uno. . . . .	280	
5 Veinte becas á pfts. 10 una . . .	200	
6 Para alquiler de casa. . . . .	50	
7 Para el servicio interno. . . . .	50	
8 Adquisición de libros y útiles . .	20	
9 Id del Gabinete de Física . . . .	60	
10 Portero . . . . .	10	
Total del Inciso. . . . .	13070	156840
INCISO 7º		
<b>Item 1</b>		
1 Para atender á las necesidades religiosas de las diversas provin- cias. . . . .	300	
<b>Item 2</b>		
1 Para las actuales misiones entre los indios . . . . .	500	
Al frente. . . . .	800	353008

	AL MES	AL AÑO
Del frente. . . . .	800	353008
<b>Item 3</b>		
1 Para refacciones y mobiliario en los Obispos y Seminarios	200	
<b>Item 4</b>		
1 Subvenciones de Beneficencia. .	300	
<b>Item 5</b>		
1 Para subvencion de las obras de la Matriz de San Luis . . . . .	300	
<b>Item 6</b>		
1 Para ayudar la terminacion del Templo en Goya . . . . .	200	
Total del Inciso . . . . .	1800	21600
<b>INCISO 8°</b>		
Eventuales del Culto		
<b>Item 1</b>		
1 Para gastos eventuales del Departamento del Culto . . . . .	300	
Total del Inciso. . . . .	300	3600
Departamento de Instruccion Pública		
<b>INCISO 9°</b>		
INSPECCION GENERAL		
<b>Item 1</b>		
1 Oficial 1 <sup>o</sup> , gefe de la oficina . .	150	
2 Dos escribientes á pfts. 50 uno. .	100	
3 Gastos de oficina . . . . .	25	
4 Portero. . . . .	30	
Total del Inciso. . . . .	305	3660
A la vuelta. . . . .		381868

	AL MES	AL AÑO
De la vuelta. . . . .		381868
INCISO 10		
Universidad de Córdoba		
RECTORADO, SECRETARIA Y BIBLIOTECA		
<b>Item 1</b>		
1 Rector . . . . .	150	
2 Secretario Tesorero. . . . .	60	
3 Bedel . . . . .	30	
4 Portero. . . . .	20	
5 Para fomento de la Biblioteca. . .	80	
6 Para gastos de Secretaría. . . . .	20	
7 Servicio interno y otros gastos. . .	100	
8 Bibliotecario y Contador. . . . .	80	
9 Funcion de la patrona y honras del fundador. . . . .	25	
10 Jardinero. . . . .	25	
<i>Facultad de Derecho</i>		
11 Catedrático de Derecho Civil. . .	90	
12 Id de Derecho Constitucional é Internacional . . . . .	90	
13 Id de Derecho Romano y Canónico . . . . .	90	
14 Id de Derecho Comercial y Penal . . . . .	90	
15 Id de Economía Política y Procedimientos Judiciales. . . . .	90	
16 Id de Derecho Administrativo y Estadística. . . . .	90	
<i>Facultad de Medicina</i>		
17 Profesor de Histología práctica 1 <sup>o</sup> y 2 <sup>o</sup> año. . . . .	100	
18 Id de Anatomía práctica Descriptiva y Topográfica. . . . .	100	
Al frente. . . . .	1330	381868

	AL MES	AL AÑO
Del frente. . . . .	1330	381868
<b>Item 1</b>		
19 Id de Fisiología y Patología General. . . . .	100	
20 Id de Materia Médica y Terapéutica. . . . .	100	
21 Director . . . . .	50	
22 Secretario . . . . .	40	
23 Portero . . . . .	20	
24 Servicio interno y adquisicion de instrumentos. . . . .	100	
<i>Aula de Griego</i>		
25 Sueldo del Profesor. . . . .	80	
<i>Facultad de Ciencias Físico-Matemáticas</i>		
26 Catedrático de Matemáticas Superiores . . . . .	180	
27 Id de Física . . . . .	180	
28 Id de Química . . . . .	180	
29 Ayudante de Química. . . . .	25	
30 Catedrático de Mineralogía . . . . .	180	
31 Id de Botánica . . . . .	180	
32 Id de Zoología . . . . .	180	
33 Ayudante para la conservacion y preparacion del museo de Zoología. . . . .	60	
34 Para el fomento del Gabinete de Matemáticas . . . . .	25	
35 Id id id Física . . . . .	50	
36 Id id Laboratorio de Química . . . . .	50	
37 Id id Museo de Mineralogía . . . . .	25	
38 Id id id Botánica . . . . .	25	
39 Id id Zoología . . . . .	50	
40 Para trabajos de conservacion y preparacion en el museo botánico . . . . .	30	
A la vuelta . . . . .	3240	381868

	AL MES	AL AÑO
De la vuelta. . . . .	3240	381868
<b>Item 1</b>		
41 Para los gastos que ocasionen las exploraciones científicas durante las vacaciones . . . . .	100	
42 Para publicaciones . . . . .	80	
43 Secretario Redactor del Boletín.	100	
44 Para gastos de Secretaria . . . . .	15	
45 Seis ordenanzas á pfts. 20 uno. . . . .	120	
<i>Escuela de Ingenieria</i>		
46 Profesor de Topografía, análisis algebraico y Geometría analítica. . . . .	180	
<i>Academia de Ciencias en Córdoba</i>		
<b>Item 2</b>		
1 Presidente . . . . .	50	
2 Secretario. . . . .	50	
3 Para publicaciones . . . . .	200	
4 Gastos de oficina y franqueo de correspondencia. . . . .	20	
<i>Observatorio Astronómico</i>		
<b>Item 3</b>		
1 Director . . . . .	360	
2 Ayudante 1 <sup>o</sup> . . . . .	200	
3 Id 2 <sup>o</sup> . . . . .	170	
4 Dos astrónomos auxiliares á pfts. 150 uno . . . . .	300	
5 Astrónomo, fotógrafo y computador . . . . .	150	
6 Sobresueldo para dos ayudantes á pfts. 20 uno. . . . .	40	
7 Para cuatro jóvenes argentinos que como agregados se dedican al estudio de la astronomía, á pfts. 30 uno. . . . .	120	
8 Adquisición de instrumentos y libros. . . . .	100	
Al frente. . . . .	5595	381868

	AL MES	AL AÑO
Del frente. . . . .	5595	381868
<b>Item 3</b>		
9 Para computaciones y cálculos.	400	
10 Id publicacion de las observaciones . . . . .	200	
11 Gastos de oficina . . . . .	50	
12 Para entretenimiento del aparato destinado á proveer de agua al establecimiento . . . . .	80	
13 Portero . . . . .	20	
14 Peon. . . . .	15	
15 Para refaccion del edificio. . . . .	100	
<i>Oficina Meteorológica</i>		
<b>Item 4</b>		
1 Secretario . . . . .	140	
2 Para proveer de instrumentos á las personas que se encarguen de hacer observaciones meteorológicas . . . . .	30	
3 Id gastos de oficina . . . . .	20	
4 Id impresiones . . . . .	200	
5 Id computaciones . . . . .	200	
6 Agente de la oficina Metereológica en Buenos Aires y encargado de distribuir los instrumentos. . . . .	30	
<i>Escuela de Ingenieros de San Juan</i>		
<b>Item 5</b>		
1 Director y Catedrático . . . . .	170	
2 Seis Profesores á pfts. 125 uno. . . . .	750	
3 Doce becas para alumnos de otras Provincias á pfts. 25 una. . . . .	300	
4 Para la formacion y fomento del Gabinete de Física y Laboratorio de Química . . . . .	200	
A la vuelta. . . . .	8500	381868

	AL MES	AL AÑO
De la vuelta. . . . .	8500	381868
<b>Item 5</b>		
5 Para completar el Gabinete topográfico. . . . .	80	
6 Adquisicion de libros. . . . .	30	
7 Servicio interno. . . . .	50	
8 Alquiler de casa. . . . .	20	
9 Portero. . . . .	15	
<i>Escuela Agronómica de Mendoza</i>		
<b>Item 6</b>		
1 Director . . . . .	170	
2 Vice-Director, Secretario y Contador. . . . .	100	
3 Bibliotecario. . . . .	40	
4 Para siete Profesores á pfts. 120 uno. . . . .	840	
5 Para conservacion del invernaculo . . . . .	25	
6 Médico . . . . .	30	
7 Mayordomo Ecónomo . . . . .	40	
8 Dos celadores á pfts. 15 uno . . . . .	30	
9 Capataz . . . . .	30	
10 Conservador de máquinas y herramientas . . . . .	20	
11 Para manutencion, vestido, lavado, libros, objetos de escritorio, etc., de 45 becados. . . . .	900	
12 Para fomento de la Quinta Normal, nivelaciones, construccion de avenidas, canales, terminacion del pabellon de alumnos y compra de animales . . . . .	400	
13 Compra de material científico para las clases de matemáticas, física, química y ciencias naturales. . . . .	100	
Al frente. . . . .	11420	381868



	AL MES	AL AÑO
Del frente. . . . .	11420	381868
<b>Item 6</b>		
14 Para fomento del salon de máquinas, compra de herramientas y útiles. . . . .	100	
15 Para mobiliario. . . . .	80	
16 Para servicio interno. . . . .	80	
17 Para fomento de la Biblioteca y suscripcion á publicaciones científicas y de agricultura. . . . .	30	
18 Para la conservacion de establos, alimentacion y cuidado de animales reproductores. . . . .	100	
<b>Item 7</b>		
1 Para construcciones y refacciones de la Universidad, Academia de Ciencias y Escuelas de Ingeniería y Agronomía. . . . .	1200	
Total del Inciso . . . . .	13010	156120
<b>INCISO 11</b>		
<b>Colegios Nacionales</b>		
<b>COLEGIO DE BUENOS AIRES</b>		
<b>Item 1</b>		
1 Rector y Director de estudios . . . . .	190	
2 Vice-Rector . . . . .	85	
3 Sueldo de profesores . . . . .	2250	
4 Ayudante de la Cátedra de Química . . . . .	40	
A la vuelta. . . . .	2565	537988

	AL MES	AL AÑO
De la vuelta. . . . .	2565	537988
<b>Item 1</b>		
5 Ayudante de la Cátedra de Física	40	
6 Cuatro celadores á pfts 30 uno.	120	
7 Conservacion del Gabinete de Física, Laboratorio de Química, Historia Natural y demas enseres. . . . .	80	
8 Para fomento de la biblioteca. .	50	
9 Id conservacion del jardin Botánico. . . . .	15	
10 Servicio interno y alumbrado . .	200	
11 Para servicio de las clases nocturnas . . . . .	30	
12 Portero . . . . .	30	
<i>Colegio de Córdoba</i>		
<b>Item 2</b>		
1 Rector y Director de estudios . .	125	
2 Vice-Rector . . . . .	60	
3 Sueldo de Profesores . . . . .	1440	
4 Dos celadores á pfts. 20 uno . . .	40	
5 Para seis becas segun la fundacion á pfts. 15 uno . . . . .	90	
6 Servicio interno y otros gastos.	100	
7 Para la funcion de la patrona y honras del fundador . . . . .	23	
8 Portero . . . . .	20	
<i>Colegio del Uruguay</i>		
<b>Item 3</b>		
1 Rector y Director de estudios . .	125	
2 Vice-Rector . . . . .	60	
3 Para sueldo de profesores . . . .	1360	
4 Bibliotecario. . . . .	25	
5 Dos celadores á pfts. 20 uno. . .	40	
Al frente. . . . .	6638	537988

	AL MES	AL AÑO
Del frente. . . . .	6638	537988
<b>Item 3</b>		
6 Para fomento del Gabinete de Física y Laboratorio de Química . . . . .	50	
7 Id fomento del Museo de Historia Natural . . . . .	80	
8 Ayudante de Física y Química. . . . .	30	
9 Servicio interno . . . . .	50	
10 Portero . . . . .	20	
<i>Colegio de Tucuman</i>		
<b>Item 4</b>		
1 Rector y Director de estudios. . . . .	125	
2 Vice-Rector . . . . .	60	
3 Para sueldo de profesores . . . . .	1280	
4 Id fomento del Gabinete de Física y Laboratorio de Química . . . . .	50	
5 Id fomento del Museo de Historia Natural . . . . .	20	
6 Ayudante de Física y Química. . . . .	30	
7 Celador. . . . .	20	
8 Servicio interno. . . . .	50	
9 Para servicio de la Escuela Nocturna. . . . .	20	
10 Portero . . . . .	20	
<i>Colegio de Salta</i>		
<b>Item 5</b>		
1 Rector y Director de estudios . . . . .	125	
2 Vice-Rector. . . . .	60	
3 Para sueldo de profesores . . . . .	1280	
4 Id fomento del Gabinete de Física y Laboratorio de Química. . . . .	50	
5 Id fomento del Museo de Historia Natural. . . . .	20	
6 Celador. . . . .	20	
7 Ayudante de Física y Química . . . . .	30	
A la vuelta. . . . .	10128	537988

	AL MES	AL AÑO
De la vuelta . . . . .	10128	537988
<b>Item 5</b>		
8 Servicio interno . . . . .	50	
9 Para el servicio de la Escuela Nocturna . . . . .	20	
10 Portero . . . . .	20	
<i>Colegio de Mendoza</i>		
<b>Item 6</b>		
1 Rector y Director de estudios . .	125	
2 Vice-Rector . . . . .	60	
3 Para sueldo de profesores . . . .	1280	
4 Celador . . . . .	20	
5 Servicio interno . . . . .	50	
6 Para servicio de la Escuela Noc- turna . . . . .	20	
7 Ayudante de Física y Química . .	30	
8 Portero . . . . .	20	
<i>Colegio de San Juan</i>		
<b>Item 7</b>		
1 Rector y Director de estudios . .	125	
2 Vice-Rector . . . . .	60	
3 Para sueldo de profesores . . . .	1280	
4 Id fomento del Gabinete de Físi- ca y Laboratorio de Química . . . .	50	
5 Id fomento del Museo de Histo- ria Natural . . . . .	20	
6 Ayudante de Física y Química . .	30	
7 Celador . . . . .	20	
8 Servicio interno . . . . .	50	
9 Para servicio de la Escuela Noc- turna . . . . .	20	
10 Portero . . . . .	15	
Al frente . . . . .	13493	537988

	AL MES	AL AÑO
Del frente. . . . .	13493	537988
<i>Colegio de Catamarca</i>		
<b>Item 8</b>		
1 Rector y Director de estudios . .	125	
2 Vice-Rector . . . . .	60	
3 Para sueldo de profesores . . . .	1120	
4 Servicio interno. . . . .	50	
5 Ayudante de Física y Química.	30	
6 Para servicio de la Escuela Nocturna. . . . .	20	
7 Portero . . . . .	15	
<i>Colegio de Corrientes</i>		
<b>Item 9</b>		
1 Rector y Director de estudios. .	125	
2 Vice-Rector . . . . .	60	
3 Para sueldo de profesores. . . .	1440	
4 Id fomento del Gabinete de Física y Laboratorio de Química.	50	
5 Id fomento del Museo de Historia Natural . . . . .	20	
6 Celador. . . . .	20	
7 Ayudante de Física y Química.	30	
8 Para servicio interno. . . . .	50	
9 Id servicio de la Escuela Nocturna. . . . .	20	
10 Portero. . . . .	15	
<i>Colegio de Santiago del Estero</i>		
<b>Item 10</b>		
1 Rector y Director de estudios. .	125	
2 Vice-Rector . . . . .	60	
3 Para sueldo de profesores . . . .	1120	
4 Celador. . . . .	20	
5 Para servicio interno . . . . .	30	
6 Id id de la Escuela Nocturna. . .	20	
7 Ayudante de Física y Química.	30	
8 Portero . . . . .	15	
A la vuelta. . . . .	18163	537988

	AL MES	AL AÑO
De la vuelta. . . .	18163	537988
<i>Colegio de San Luis</i>		
<b>Item 11</b>		
1 Rector y Director de estudios . .	125	
2 Vice- Rector . . . . .	60	
3 Para sueldo de profesores . . . .	1120	
4 Id servicio interno . . . . .	30	
5 Id id de la Escuela Nocturna . .	20	
6 Ayudante de Física y Química .	30	
7 Portero. . . . .	15	
<i>Colegio de Jujuy</i>		
<b>Item 12</b>		
1 Rector y Director de estudios . .	125	
2 Vice-Rector . . . . .	60	
3 Para sueldo de profesores . . . .	1120	
4 Celador. . . . .	20	
5 Para servicio interno . . . . .	30	
6 Id id de la Escuela Nocturna . .	20	
7 Ayudante de Física y Química .	30	
8 Portero. . . . .	15	
<i>Colegio de la Rioja</i>		
<b>Item 13</b>		
1 Rector y Director de estudios . .	125	
2 Vice-Rector . . . . .	60	
3 Para sueldo de profesores . . . .	1120	
4 Celador . . . . .	20	
5 Para servicio interno . . . . .	30	
6 Id id de la Escuela Nocturna . .	20	
7 Ayudante de Física y Química. .	30	
8 Portero. . . . .	15	
Al frente. . . . .	22403	537988

	AL MES	AL AÑO
Del frente. . . . .	22403	537988
<i>Colegio del Rosario</i>		
<b>Item 14</b>		
1 Rector y Director de estudios . .	125	
2 Vice-Rector . . . . .	60	
3 Para sueldo de profesores . . . .	1200	
4 Tres profesores de enseñanza comercial á pfts. 85 uno. . . .	255	
5 Para fomento del Gabinete de Física y Laboratorio de Quí- mica . . . . .	50	
6 Id fomento del Museo de Histo- ria Natural. . . . .	20	
7 Ayudante de Física y Química. .	30	
8 Celador. . . . .	20	
9 Servicio interno. . . . .	60	
10 Para servicio de la Escuela Noc- turna. . . . .	20	
11 Portero. . . . .	20	
Total del Inciso . . . .	24263	291156
<b>INCISO 12</b>		
Enseñanza complementaria etc.		
<b>Item 1</b>		
1 Para enseñanza complementa- ria, fomento de bibliotecas y otros gastos extraordinarios en los Colegios Nacionales. . . .	400	
<b>Item 2</b>		
1 Para sobresueldos de las escue- las anexas y nocturnas. . . . .	500	
A la vuelta. . . . .	900	829144

	AL MES	AL AÑO
De la vuelta. . . , . .	900	829144
<b>Item 3</b>		
1 Para mobiliario construcciones y refacciones de edificios en los Colegios Nacionales . . . . .	1000	
Total del Inciso. . . .	1900	22800
<b>INCISO 13</b>		
<b>Escuelas Normales</b>		
<i>Escuela Normal de Profesores en el Paraná</i>		
<b>Item 1</b>		
1 Director . . . . .	200	
2 Vice-Director . . . . .	80	
3 Secretario Bibliotecario . . . . .	40	
4 Para sueldo de 11 profesores á pfts. 80 uno . . . . .	880	
5 Una profesora. . . . .	120	
6 Sesenta becas á pfts. 30 una. . .	1800	
7 Libros y útiles. . . . .	100	
8 Celador. . . . .	20	
9 Para fomento del Gabinete de Física y Laboratorio de Química . . . . .	60	
10 Servicio interno. . . . .	100	
11 Portero . . . . .	20	
<i>Escuela Normal de Maestros de Instrucción Primaria en Tucuman</i>		
<b>Item 2</b>		
1 Director . . . . .	200	
2 Vice-Director . . . . .	80	
3 Secretario . . . . .	30	
Al frente. . . . .	3730	851944



	AL MES	AL AÑO
Del frente . . . . .	3730	851944
<b>Item 2</b>		
4 Para sueldo de 8 profesores á pfts. 80 uno . . . . .	640	
5 Para cuarenta becas á 25 pfts. una . . . . .	1000	
6 Id formacion de un Gabinete de Física y Laboratorio de Química . . . . .	100	
7 Id libros y útiles . . . . .	100	
8 Celador . . . . .	20	
9 Servicio interno . . . . .	80	
10 Portero . . . . .	15	
<i>Escuela Normal de Maestras de Instruccion Primaria en el Uruguay</i>		
<b>Item 3</b>		
1 Directora . . . . .	120	
2 Vice-Directora, profesora . . . . .	90	
3 Sueldo de 7 profesoras á pfts. 80 una . . . . .	560	
4 Dos ayudantas id id 30 id . . . . .	60	
5 Para diez becas id id 15 id. . . . .	150	
6 Id libros y útiles . . . . .	60	
7 Id servicio interno . . . . .	50	
8 Portero . . . . .	15	
<i>Escuela Normal de Maestras de Instruccion Primaria en Mendoza</i>		
<b>Item 4</b>		
1 Directora, segun contrato . . . . .	130	
2 Vice-Directora, profesora . . . . .	90	
3 Para seis profesoras á pfts. 80 una . . . . .	480	
4 Dos ayudantas id id 30 id. . . . .	60	
5 Diez becas id id 15 id. . . . .	150	
6 Libros y útiles . . . . .	50	
7 Servicio interno . . . . .	40	
8 Portero . . . . .	15	
A la vuelta . . . . .	7805	851944

	AL MES	AL AÑO
De la vuelta. . . .	7805	851944
<i>Escuela Normal de Maestras de Instruccion Primaria en Catamarca</i>		
<b>Item 5</b>		
1 Directora, segun contrato . . . .	130	
2 Vice-Directora, profesora . . . .	90	
3 Para siete profesoras á pfts. 80 una. . . . .	560	
4 Dos ayudantas id id 30 id. . . . .	60	
5 Diez becas id id 15 id. . . . .	150	
6 Libros y útiles. . . . .	50	
7 Servicio interno. . . . .	40	
8 Portero. . . . .	15	
<i>Escuela Normal de Maestros de Instruccion Primaria en Mendoza</i>		
<b>Item 6</b>		
1 Director. . . . .	140	
2 Vice-Director, profesor. . . . .	80	
3 Para seis profesores á pfts. 80 uno. . . . .	480	
4 Diez becas id id 15 id. . . . .	150	
5 Libros y útiles. . . . .	50	
6 Servicio interno. . . . .	30	
7 Portero. . . . .	15	
<i>Escuela Normal de Maestras de Instruccion Primaria en el Rosario</i>		
<b>Item 7</b>		
1 Directora, segun contrato. . . .	130	
2 Para cuatro profesoras á pfts. 80 una. . . . .	320	
3 Ayudanta. . . . .	40	
4 Diez becas á pfts. 15 una. . . . .	150	
5 Para libros y útiles . . . . .	50	
6 Para servicio interno. . . . .	30	
7 Portero . . . . .	15	
Al frente. . . . .	10580	851944

	AL MES	AL AÑO
Del frente. . . . .	10580	851944
<i>Escuela Normal de Maestras de Instruccion Primaria en Tucuman</i>		
<b>Item 8</b>		
1 Directora. . . . .	120	
2 Para cuatro profesoras á pfts. 80 una. . . . .	320	
3 Id dos ayudantas á pfts. 30 una. . . . .	60	
4 Id diez becas á pfts. 15 una. . . . .	150	
5 Id libros y útiles. . . . .	50	
6 Id servicio interno . . . . .	40	
7 Portero . . . . .	15	
<i>Escuela Normal de Maestras en San Juan</i>		
<b>Item 9</b>		
1 Directora. . . . .	120	
2 Cuatro profesoras á pfts. 80 una. . . . .	320	
3 Dos ayudantas á pfts. 30 una. . . . .	60	
4 Diez becas á pfts. 15 una . . . . .	150	
5 Para libros y útiles . . . . .	50	
6 Id servicio interno . . . . .	40	
7 Portero. . . . .	15	
<i>Escuela Normal de Maestras en Corrientes</i>		
<b>Item 10</b>		
1 Directora. . . . .	120	
2 Cuatro profesoras á pfts. 80 una. . . . .	320	
3 Dos ayudantas á pfts. 30 id. . . . .	60	
4 Diez becas á pfts. 15 id. . . . .	150	
5 Para libros y útiles. . . . .	50	
6 Id servicio interno. . . . .	40	
7 Portero . . . . .	15	
Total del Inciso. . . . .	12845	154140
A la vuelta. . . . .		1006084

	AL MES	AL AÑO
De la vuelta. . . .		1006084
<b>INCISO 14</b>		
Refacciones, mobiliarios, etc.		
<b>Item 1</b>		
1 Para fomento de bibliotecas, refaccion y mobiliario de las Escuelas Normales. . . . .	400	
<b>Item 2</b>		
1 Para dar cumplimiento á la ley de 28 de Agosto de 1875. . . .	1000	
<b>Item 3</b>		
1 Para dar cumplimiento á la ley de 13 de Octubre de 1875. . . .	1000	
Total del Inciso. . . .	2400	28800
<b>INCISO 15</b>		
Comision Nacional de Educacion.		
<b>Item 1</b>		
1 Secretario . . . . .	100	
2 Contador. . . . .	80	
3 Bibliotecario. . . . .	80	
4 Auxiliar de Secretaría . . . . .	50	
5 Adquisicion de libros y documentos relativos á la historia del país. . . . .	80	
6 Para cange de publicaciones, embalaje, fletes, etc. . . . .	50	
7 Para encuadernaciones. . . . .	40	
Al frente. . . . .	480	1034884

	AL MES	AL AÑO
Del frente. . . . .	480	1034884
<b>Item 1</b>		
8 Para gastos de oficina y alumbrado. . . . .	20	
9 Alquiler de casa. . . . .	140	
10 Mayordomo . . . . .	25	
11 Portero de la Biblioteca . . . . .	25	
<b>Item 2</b>		
1 Para dar cumplimiento á la ley de 25 de Setiembre de 1871. .	18000	
<b>Item 3</b>		
1 Para fomento de Bibliotecas Populares. . . . .	300	
Total del Inciso. . . . .	18990	227880
<b>INCISO 16</b>		
Escuelas mixtas nacionales		
<i>Colonia Reconquista</i>		
<b>Item 1</b>		
1 Profesor . . . . .	60	
2 Preceptora. . . . .	40	
3 Compra de libros. . . . .	25	
<i>Territorio Nacional del Chaco</i>		
<b>Item 2</b>		
1 Profesor . . . . .	60	
2 Preceptora. . . . .	40	
3 Alquiler de casa . . . . .	20	
4 Para libros y útiles . . . . .	25	
A la vuelta. . . . .	270	1262764

	AL MES	AL AÑO
De la vuelta. . . . .	270	1262764
<i>Colonia Chubut</i>		
<b>Item 3</b>		
1 Profesor . . . . .	60	
2 Preceptora. . . . .	40	
3 Alquiler de casa. . . . .	20	
4 Para libros y útiles. . . . .	25	
<i>Fuerte «General Mitre» al Norte del Rio Negro</i>		
<b>Item 4</b>		
1 Profesor . . . . .	60	
2 Preceptora. . . . .	40	
3 Alquiler de casa. . . . .	20	
4 Para libros y útiles . . . . .	25	
<i>Mercedes (Patagonia)</i>		
<b>Item 5</b>		
1 Profesor . . . . .	60	
2 Preceptora. . . . .	40	
3 Libros y útiles. . . . .	25	
4 Para alquiler de casa . . . . .	20	
<i>San Javier (Patagonia)</i>		
<b>Item 6</b>		
1 Profesor . . . . .	60	
2 Preceptora. . . . .	40	
3 Libros y útiles. . . . .	25	
4 Refaccion de la casa ocupada.	10	
<i>Colonia «General Alvear» en el Dia- mante</i>		
<b>Item 7</b>		
1 Profesor. . . . .	60	
2 Preceptora. . . . .	40	
Al frente. . . . .	940	1262764

	AL MES	AL AÑO
Del frente. . . . .	940	1262764
<b>Item 7</b>		
3 Libros y útiles . . . . .	25	
4 Para alquiler de casa. . . . .	20	
<i>Colonia «Caroya» en Córdoba</i>		
<b>Item 8</b>		
1 Profesor . . . . .	60	
2 Preceptora. . . . .	40	
3 Libros y útiles . . . . .	25	
4 Para alquiler de casa . . . . .	20	
Total del Inciso. . . .	1130	13560
<b>INCISO 17</b>		
<b>Eventuales de Instruccion Pública</b>		
<b>Item 1</b>		
1 Para gastos eventuales en el Departamento de Instruccion Pública. . . . .	600	
<b>Item 2</b>		
1 Para subvencion á la Escuela de Pintura y Dibujo y Academia de Bellas Artes. . . . .	120	
<b>Item 3</b>		
1 Para dar cumplimiento á la ley de 29 de Setiembre de 1875 . .	167	
Total del Inciso. . . .	887	10644
Total general. . . . .		1286968





**DEPARTAMENTO**  
DE  
**JUSTICIA, CULTO É INSTRUCCION PÚBLICA**

RESÚMEN		AL MES	AL AÑO
INCISO 1	Ministerio . . . . .	2275	27300
« 2	Justicia. . . . .	12302 33 $\frac{1}{3}$	147628
« 3	Honorarios . . . . .	400	4800
« 4	Pensiones y retiros . . . . .	870	10440
« 5	Eventuales de justicia . . . . .	500	6000
« 6	Culto. . . . .	13070	156840
« 7	Misiones,Subvenciones,etc. . . . .	1800	21600
« 8	Eventuales del Culto. . . . .	300	3600
« 9	Inspeccion General de Educacion. . . . .	305	3660
« 10	Educacion superior, profesional é instituciones científicas. . . . .	13010	156120
« 11	Educacion secundaria. . . . .	24263	291156
« 12	Enseñanza complementaria . . . . .	1900	22800
« 13	Escuelas Normales. . . . .	12845	154140
« 14	Para refacciones, mobiliario etc. . . . .	2400	28800
« 15	Comision Nacional de Educacion . . . . .	18990	227880
« 16	Escuelas mixtas. . . . .	1130	13560
« 17	Eventuales de Instruccion Pública . . . . .	887	10644
Total general . . . . .		107247 33 $\frac{1}{3}$	1286968

*Cárlos M. Saravia.*  
Secretario del Senado.

*Miguel Sorondo.*  
Secretario de la C. de DD.

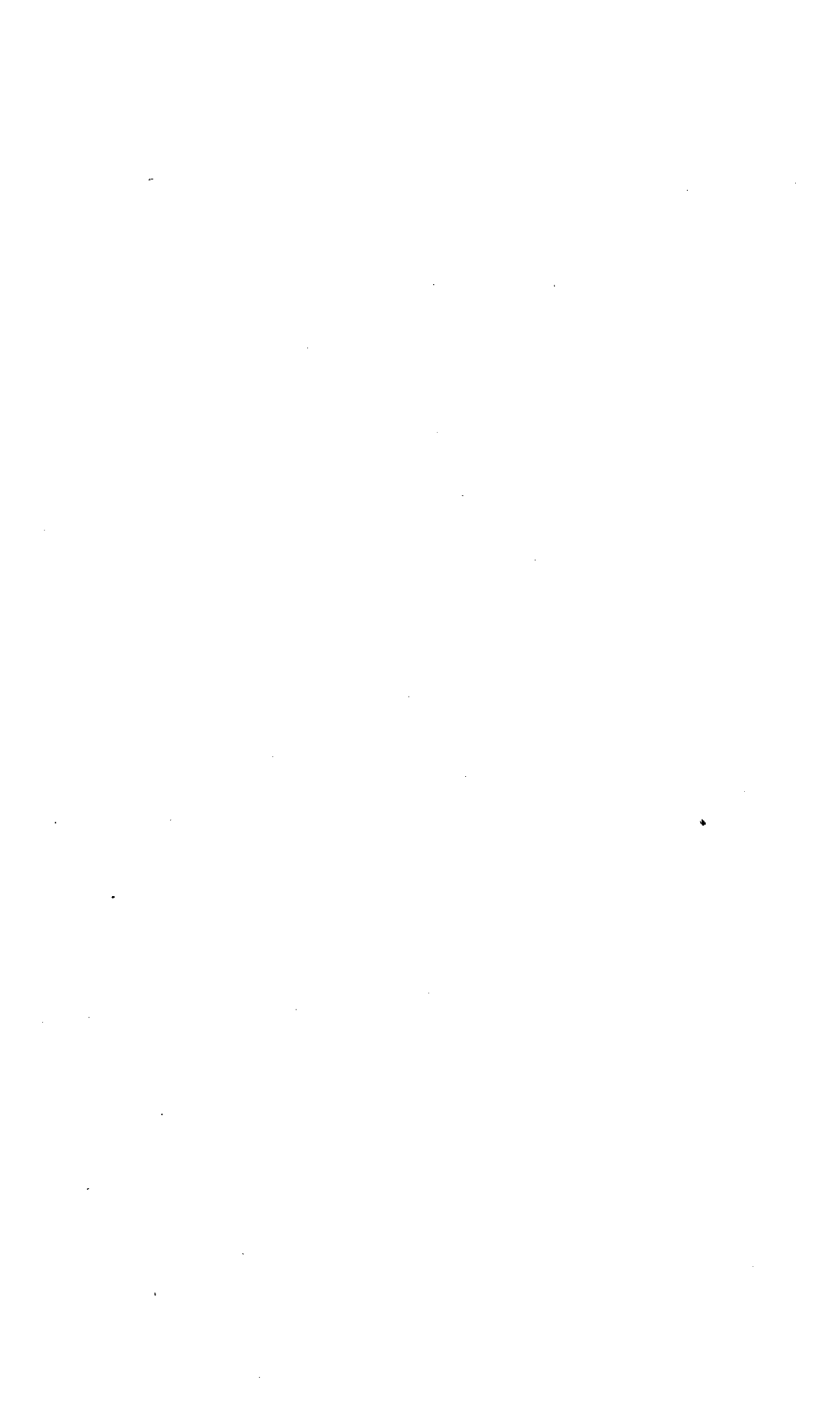

**ANEXO E**

---

**DEPARTAMENTO DE GUERRA**

---



## Anexo E

# DEPARTAMENTO DE GUERRA

	AL MES	AL AÑO
<p>INCISO 1°</p> <p>Ministerio</p>		
<b>Item 1</b>		
1 Señor Ministro. . . . .	750	
2 Sub-Secretario . . . . .	250	
3 Auditor de Guerra, coronel honorario . . . . .	200	
4 Oficial Mayor . . . . .	170	
5 Id 1° . . . . .	120	
6 Id 2° . . . . .	70	
7 Contador Tenedor de Libros. . .	140	
8 Archivero . . . . .	50	
9 Tres escribientes á pfts. 50 uno .	150	
10 Tres id id 40 id . . . . .	120	
11 Teniente Coronel . . . . .	150	
12 Dos Sargentos Mayores á pfts. 100 uno . . . . .	200	
13 Tres Capitanes id 70 uno. . . . .	210	
14 Dos Tenientes id 60 id . . . . .	120	
15 Dos porteros id 30 id. . . . .	60	
16 Forraje para dos caballos id 20 id. . . . .	40	
17 Gastos de escritorio . . . . .	50	
A la vuelta. . . . .	2850	

	AL MES	AL AÑO
De la vuelta. . . . .	2850	
<i>Ingenieros Militares</i>		
<b>Item 2</b>		
1 Tres Ingenieros á pfts. 150 uno .	450	
2 Tres Ayudantes id 60 id. . . . .	180	
3 Gastos de oficina . . . . .	25	
<i>Telégrafo Militar</i>		
<b>Item 3</b>		
1 Para gastos de 12 oficinas telegráficas . . . . .	300	
Total del Inciso. . . . .	3805	45660
INCISO 2°		
Inspeccion y Comandancia General de Armas		
<b>Item 1</b>		
1 Inspector y Comandante General . . . . .	360	
2 Ayudante General. . . . .	170	
3 Cuatro Tenientes Coronales á pfts. 150 uno . . . . .	600	
4 Cuatro Sargentos Mayores id 100 id . . . . .	400	
5 Ocho Capitanes id 70 id . . . . .	560	
6 Cuatro Tenientes 1 <sup>os</sup> id 60 id . . . . .	240	
7 Tres id 2 <sup>os</sup> id 50 id. . . . .	150	
8 Archivero . . . . .	50	
9 Cuatro Alfereces id 40 id . . . . .	160	
10 Portero. . . . .	30	
<i>Detall</i>		
11 Un Coronel . . . . .	200	
Al frente. . . . .	2920	45660

	AL MES	AL AÑO
Del frente. . . . .	2920	45660
<b>Item 1</b>		
12 Sargento Mayor. . . . .	100	
13 Tres Capitanes á pfts. 70 uno. . .	210	
14 Teniente 1 <sup>o</sup> . . . . .	60	
15 Portero. . . . .	30	
<i>Fiscalia Militar</i>		
16 Fiscal Militar permanente. . . . .	150	
17 Ayudante Secretario. . . . .	65	
18 Portero. . . . .	30	
<i>Gastos</i>		
19 De escritorio para la Inspeccion	25	
20 Id id id la Fiscalia . . . . .	5	
21 Forraje para cuatro caballos á pfts. 20 uno . . . . .	80	
Total del Inciso. . . . .	3675	44100
<b>INCISO 3°</b>		
Planas Mayores y Guerrerós de la Independencia		
<b>Item 1</b>		
1 Cuatro Brigadieres Generales á pfts. 225 uno. . . . .	900	
2 Ocho Coroneles Mayores id 200 id. . . . .	1600	
3 Doce Coroneles id 150 id. . . . .	1800	
4 Vicario, Coronel honorario . . . .	125	
<i>Plana Mayor Disponible</i>		
5 Once Coroneles á pfts. 100 uno.	1100	
A la vuelta. . . . .	5525	89760

	AL MES	AL AÑO
De la vuelta. . . .	5525	89760
<b>Item 1</b>		
6 Cuarenta y cinco Tenientes Coronales á pfts. 75 uno . . . . .	3375	
7 Cincuenta Sargentos Mayores id 50 id . . . . .	2500	
8 Treinta y siete Capitanes id 35 id. . . . .	1295	
9 Ayudante Mayor . . . . .	32	
10 Tres Tenientes 1 <sup>os</sup> id 30 id. . . . .	90	
11 Dos id 2 <sup>os</sup> id 25 id . . . . .	50	
<i>Plana Mayor Inactiva</i>		
12 Tres Coroneles á pfts. 50 uno . . . . .	150	
13 Tres Tenientes Coronales id 37 id. . . . .	111	
14 Diez Sargentos Mayores id 25 id . . . . .	250	
15 Diez y siete Capitanes id 17 id. . . . .	289	
16 Ocho Ayudantes Mayores id 16 id. . . . .	128	
17 Dos Tenientes 1 <sup>os</sup> id 15 id . . . . .	30	
18 Nueve id 2 <sup>os</sup> id 12 id . . . . .	108	
19 Cuatro Subtenientes id 10 id. . . . .	40	
20 Porta Estandarte . . . . .	10	
<i>Guerreros de la Independencia</i>		
<b>Item 2</b>		
1 Dos Brigadieres Generales á pfts. 322 uno. . . . .	644	
2 Cuatro Coroneles Mayores id 292 id . . . . .	1168	
3 Tres Coroneles id 222 id . . . . .	666	
4 Dos Tenientes Coronales id 166 id . . . . .	332	
5 Dos Sargentos Mayores id 116 id . . . . .	232	
6 Tres Capitanes id 82 id. . . . .	246	
7 Seis Tenientes 1 <sup>os</sup> id 72 id . . . . .	432	
8 Dos id 2 <sup>os</sup> id 62 id . . . . .	124	
9 Tres Alferoces id 52 id . . . . .	156	
Al frente. . . . .	17983	89760



	AL MES	AL AÑO
Del frente. . . . .	17983	89760
<b>Item 2</b>		
10 Seis Sargentos 1 <sup>os</sup> id 9-75 id . .	58 50	
11 Cuatro id 2 <sup>os</sup> id 8-25 id. . . . .	33	
12 Cabo 1 <sup>o</sup> . . . . .	7 50	
13 Dos Cabos 2 <sup>os</sup> id 6-50 id. . . . .	13	
14 Diez y siete soldados y músicos id 6 id . . . . .	102	
Total del Inciso . . . . .	18197	218364
 INCISO 4°		
Comandancias y Planas Mayores de Fronteras		
<b>Item 1</b>		
1 Diez y nueve Gefes de Frontera segun su clase . . . . .	3200	
2 Dos Tenientes Coroneles Comi- sarios de Fronteras á pfts. 150 uno . . . . .	300	
3 Dos Capitanes id 70 id . . . . .	140	
4 Dos Ayudantes id 65 id. . . . .	130	
5 Cuatro Capellanes id 45 id. . . . .	180	
 <i>Planas Mayores</i>		
6 Catorce Tenientes Coroneles á pfts. 150 uno . . . . .	2100	
7 Catorce Sargentos Mayores id 100 id. . . . .	1400	
8 Catorce Capitanes id id 70 id. .	980	
9 Ocho Ayudantes mayores id id 65 id. . . . .	520	
10 Catorce Tenientes 1 <sup>os</sup> id id 60 id.	840	
11 Catorce id 2 <sup>os</sup> id id 50 id. . . . .	700	
12 Catorce Alfereces id id 40 id. . .	560	
13 Catorce trompas id id 6-50 id. . .	91	
14 Siete herreros id 35 id . . . . .	245	
A la vuelta. . . . .	11386	308124

	AL MES	AL AÑO
De la vuelta. . . . .	11386	308124
<b>Item 1</b>		
15 Siete carpinteros id 35 id . . . . .	245	
16 Doce oficiales talabarteros id 35 id. . . . .	420	
<i>Ayuda de costas y gastos</i>		
17 Sobresueldo para dos Gefes de las líneas militares del Chaco y Rio Negro á pfts. 100 uno. .	200	
18 Id para once Gefes de brigada id 50 id . . . . .	550	
19 Para siete Coroneles id 22 id. . .	154	
20 Id cuarenta y dos Gefes id 16 id	672	
21 Id sesenta y ocho oficiales id 12 id . . . . .	816	
22 Id gastos de escritorio de las 22 Comandancias. . . . .	88	
Total del Inciso . . . . .	14531	174372
 INCISO 5°  Ejército  Arteria		
<b>Item 1</b>		
1 Coronel, Gefe del Rejimiento. .	200	
2 Teniente Coronel, 2° Gefe y Gefe del Detall. . . . .	150	
3 Cuatro Sargentos Mayores, Ge- fes de Escuadron á pfts. 100 uno. . . . .	400	
4 Cuatro Ayudantes Mayores id 65 uno. . . . .	260	
5 Cuatro Portas id 40 id . . . . .	160	
6 Ocho Capitanes id 70 id . . . .	560	
7 Ocho Tenientes 1 <sup>os</sup> id 60 id. . .	480	
Al frente. . . . .	2210	482496

	AL MES	AL AÑO
Del frente. . . . .	2210	482496
<b>Item 1</b>		
8 Ocho Tenientes 2 <sup>os</sup> á pfts. 50 uno.	400	
9 Ocho alfereces id 40 id . . . . .	320	
10 Director de Banda, sueldo de Capitan . . . . .	70	
11 Sargento de Brigada . . . . .	11 25	
12 Id de cornetas . . . . .	11 25	
13 Id de música . . . . .	11 25	
14 Cuatro Sargentos 2 <sup>os</sup> á pfts. 9-75 uno . . . . .	39	
15 Cabo 1 <sup>o</sup> de cornetas. . . . .	8 25	
16 Cuatro id 1 <sup>os</sup> de música á pfts. 8-25 uno . . . . .	33	
17 Ocho Sargentos 1 <sup>os</sup> de Compa- ñia id 11-25 id. . . . .	90	
18 Treinta y dos Sargentos 2 <sup>os</sup> id id 9-75 id. . . . .	312	
19 Treinta y dos Cabos 1 <sup>os</sup> id id id 8-25 id . . . . .	264	
20 Treinta y dos id 2 <sup>os</sup> de Compa- ñia á pfts. 7-50 uno. . . . .	240	
21 Quince músicos id id 7-50 id. . .	112 50	
22 Ocho cornetas id id 7-50 id. . .	60	
23 Ocho tambores id id 7-50 id. . .	60	
24 Cuatrocientos artilleros á pfts. 6-75 uno. . . . .	2700	
<i>Artillería de Plaza</i>		
25 Teniente Coronel, Gefé. . . . .	150	
26 Ayudante Mayor . . . . .	65	
27 Porta . . . . .	40	
28 Dos Capitanes á pfts. 70 uno. . .	140	
29 Dos Tenientes 1 <sup>os</sup> id id 60 id. . .	120	
30 Dos id 2 <sup>os</sup> id 50 id. . . . .	100	
31 Dos Subtenientes id id 40 id. . .	80	
32 Dos Sargentos 1 <sup>os</sup> id id 11-25 id. . . . .	22 50	
33 Ocho id 2 <sup>os</sup> id id 9-75 id . . . . .	78	
34 Ocho cabos 1 <sup>os</sup> id id 8-25 id . . .	66	
35 Ocho id 2 <sup>os</sup> id id 7-50 id. . . . .	60	
A la vuelta. . . . .	7874	482496

	AL MES	AL AÑO
De la vuelta . . . . .	7874	482496
<b>Item 1</b>		
36 Sargento 1 <sup>o</sup> de cornetas. . . . .	11 25	
37 Cabo 1 <sup>o</sup> de tambores. . . . .	8 25	
38 Cuatro cornetas á pfts. 7-50 uno.	30	
39 Cuatro tambores id id 7-50 id . .	30	
40 Cien artilleros id id 6-75. . . . .	675	
<i>Ayuda de costas</i>		
41 Para un Coronel. . . . .	22	
42 Id seis Gefes á pfts. 16 uno. . . .	96	
43 Para cincuenta oficiales id id 12 id. . . . .	600	
44 Id gastos menores. . . . .	37	
45 Id id de escritorio. . . . .	4	
<i>Infantería</i>		
<b>Item 2</b>		
1 Coronel. . . . .	200	
2 Cuatro Tenientes Coroneles á pfts. 150 uno. . . . .	600	
3 Diez Sargentos Mayores id id 100 id. . . . .	1000	
4 Cuarenta Capitanes id id 70 id.	2800	
5 Diez Ayudantes Mayores id id 65 id. . . . .	650	
6 Cuarenta Tenientes 1 <sup>os</sup> id id 60 id. . . . .	2400	
7 Cuarenta id 2 <sup>os</sup> id id 50 id. . . .	2000	
8 Cincuenta Subtenientes id id 40 id. . . . .	2000	
9 Diez abanderados id id 40 id. . .	400	
10 Sesenta Sargentos 1 <sup>os</sup> id id 9-75 id	585	
11 Ciento ochenta id 2 <sup>os</sup> id id 8-25 id.	1485	
12 Ciento ochenta cabos 1 <sup>os</sup> id id 7-50 id. . . . .	1350	
13 Ciento ochenta id 2 <sup>os</sup> id id 6-50 id	1170	
14 Ciento treinta tambores y trom- pas id id 6-50 id. . . . .	845	
15 Dos mil cien soldados id id 6 id.	12600	
Al frente. . . . .	39472 50	482496

	AL MES	AL AÑO
Del frente. . . . .	39472 50	482496
<i>Ayuda de costas</i>		
<b>Item 2</b>		
16 Para un Coronel . . . . .	22	
17 Id catorce Gefes á pfts. 16 uno.	224	
18 Id ciento noventa oficiales id id 12 id. . . . .	2280	
<i>Gastos</i>		
19 Para diez directores de banda á pfts. 60 uno . . . . .	600	
20 Id gastos de escritorio á pfts. 6 uno . . . . .	60	
<i>Caballería</i>		
<b>Item 3</b>		
1 Coronel. . . . .	200	
2 Nueve Tenientes Coroneles á pfts. 150 uno. . . . .	1350	
3 Doce Sargentos Mayores id 100 id. . . . .	1200	
4 Sesenta Capitanes id 70 id. . . .	4200	
5 Doce Ayudantes Mayores id 65 id. . . . .	780	
6 Cincuenta Tenientes 1 <sup>os</sup> id 60 id	3000	
7 Cincuenta id 2 <sup>os</sup> id 50 id . . . .	2500	
8 Cincuenta Subtenientes id 40 id.	2000	
9 Treinta y seis Portas id 40 id. . .	1440	
10 Setenta y dos sargentos 1 <sup>os</sup> id 9-75 id. . . . .	702	
11 Doscientos diez y seis id 2 <sup>os</sup> id 8-25 id. . . . .	1782	
12 Doscientos diez y seis Cabos 1 <sup>os</sup> id 7-50 id . . . . .	1620	
13 Doscientos diez y seis id 2 <sup>os</sup> id 6-50 id. . . . .	1404	
A la vuelta. . . . .	64836 50	482496

	AL MES	AL AÑO
De la vuelta. . . . .	64836 50	482496
<b>Item 3</b>		
14 Ciento cincuenta y seis trompas á pfts. 6-50 uno. . . . .	1014	
15 Tres mil soldados id 6 id . . . . .	18000	
<i>Ayuda de costas</i>		
16 Para un Coronel . . . . .	22	
17 Id veintiun Gefes á pfts. 16 uno.	336	
18 Id doscientos cincuenta y ocho oficiales id 12 id. . . . .	3096	
<i>Gastos</i>		
19 De escritorio para 12 Regimien- tos á pfts. 6 uno . . . . .	72	
<i>Comandancia de Martin Garcia</i>		
<b>Item 4</b>		
1 Comandante Militar . . . . .	250	
2 Segundo Comandante . . . . .	170	
3 Dos Capitanes á pfts. 70 uno. . .	140	
4 Dos Ayudantes Mayores id id 65 id. . . . .	130	
5 Subteniente . . . . .	40	
6 Médico . . . . .	150	
7 Boticario de la Guarnicion. . . .	66	
8 Capellan . . . . .	45	
9 Gastos de Capilla. . . . .	20	
<i>Escolta de Gobierno</i>		
<b>Item 5</b>		
1 Teniente Coronel. . . . .	150	
2 Capitan . . . . .	70	
3 Dos alfereces á pfts. 40 uno. . .	80	
4 Sargento 1º . . . . .	9 75	
5 Cuatro id 2ºs á pfts. 8 25 uno . .	33	
Al frente. . . . .	88730 25	482496

	AL MES	AL AÑO
Del frente. . . . .	88730 25	482496
<b>Item 5</b>		
6 Cuatro Cabos 1 <sup>os</sup> á pfts. 7-50 uno.	30	
7 Cuatro id 2 <sup>os</sup> á pfts. 6-50 uno . . .	26	
8 Veintisiete soldados á pfts. 6 uno.	162	
<i>Ayuda de costas y gastos</i>		
9 Para un Gefe. . . . .	16	
10 Para tres oficiales á pfts. 12 uno.	36	
11 Forraje para diez caballos id 20 id. . . . .	200	
Total del Inciso . . . .	89200 25	1070403
INCISO 6°		
Administracion Civil del Ejército		
<i>Cuerpo Médico</i>		
<b>Item 1</b>		
1 Cirujano principal . . . . .	200	
2 Nueve id de Division á pfts. 150 uno. . . . .	1350	
3 Ocho boticarios de campaña id 70 id . . . . .	560	
4 Para practicantes. . . . .	500	
5 Id compra de medicamentos. . .	1000	
<i>Hospital Militar de la ciudad</i>		
<b>Item 2</b>		
1 Médico Director, Cirujano Mayor. . . . .	200	
2 Id interno . . . . .	150	
3 Id de Sala . . . . .	150	
4 Administrador Teniente Coronel	150	
A la vuelta. . . . .	4260	1552899

	AL MES	AL AÑO
De la vuelta. . . . .	4260	1552899
<b>Item 2</b>		
5 Tres practicantes á pfts. 65 uno.	195	
6 Capellan . . . . .	50	
7 Boticario . . . . .	65	
8 Ayudante de botica . . . . .	40	
9 Ecónomo, Capitan . . . . .	60	
10 Cocinero . . . . .	20	
11 Seis cabos de sala á pfts. 12 uno	72	
12 Doce asistentes id 10 id . . . . .	120	
13 Para gastos . . . . .	1000	
14 Alquiler de casa. . . . .	240	
15 Para refaccion del edificio des- tinado al Hospital . . . . .	150	
Total del Inciso . . . . .	6272	75264
<b>INCISO 7°</b>		
<b>Parque de Artilleria</b>		
<b>Item 1</b>		
1 Comandante en Gefe, Director.	240	
2 Gefe del Detall, Teniente Coro- nel . . . . .	150	
3 Inspector de Talleres Sargento Mayor . . . . .	100	
4 Contador Interventor Teniente Coronel . . . . .	150	
5 Tenedor de libros. . . . .	130	
6 Cajero . . . . .	85	
7 Escribiente. . . . .	40	
8 Guarda-almacen 1º . . . . .	80	
9 Id id 2º . . . . .	35	
10 Tres Sargentos Mayores Coman- dantes de la pólvora á pfts. 100 uno. . . . .	300	
11 Ingeniero Mecánico. . . . .	180	
12 Id Químico . . . . .	100	
Al frente. . . . .	1590	1628163



	AL MES	AL AÑO
Del frente. . . . .	1590	1628163
<b>Item 1</b>		
13 Encargado de la pólvora. . . . .	40	
14 Portero. . . . .	25	
15 Ordenanza. . . . .	20	
<i>Gastos</i>		
16 Para fallas de caja. . . . .	8	
17 Id gastos de escritorio. . . . .	10	
18 Forraje para un caballo. . . . .	20	
19 Acarreos. . . . .	50	
20 Gastos menores. . . . .	25	
<i>Jornales</i>		
<b>Item 2</b>		
1 Talleres. . . . .	3000	
2 Máquinas. . . . .	350	
3 Patio y almacenes. . . . .	300	
4 Sosténimiento de la Escuela de Oficios. . . . .	60	
5 Para compra de materiales de construcción, combustibles y artículos necesarios para el movimiento de las máquinas. . . . .	1000	
Total del Inciso. . . . .	6498	77976
INCISO 8°		
Comisaria General de Guerra		
<b>Item 1</b>		
1 Comisario General. . . . .	260	
2 Oficial Mayor. . . . .	150	
3 Oficial 1°. . . . .	80	
4 Id 2°. . . . .	70	
A la vuelta. . . . .	560	1706139

	AL MES	AL AÑO
De la vuelta. . . . .	560	1706139
<b>Item 1</b>		
5 Tres oficiales de mesa á pfts. 50 uno. . . . .	150	
6 Dos escribientes id id 40 id. . . . .	80	
7 Cajero . . . . .	100	
8 Tenedor de libros. . . . .	100	
9 Guarda-almacen 1º. . . . .	85	
10 Id id 2º. . . . .	75	
11 Capataz . . . . .	40	
12 Cuatro ordenanzas de almacen á pfts. 18 uno . . . . .	72	
13 Mayordomo . . . . .	30	
14 Portero. . . . .	25	
<i>Taller de vestuarios</i>		
15 Encargado de la confeccion. . . . .	85	
16 Ayudante de id . . . . .	65	
17 Encargado de la tienda. . . . .	70	
18 Ayudante de id . . . . .	50	
19 Escribiente. . . . .	40	
<i>Oficina de pagos</i>		
20 Cuatro Auxiliares pagadores á pfts. 150 uno . . . . .	600	
21 Cuatro Ayudantes de id á id 65 id. . . . .	260	
22 Cuatro ordenanzas de id id id 18 id. . . . .	72	
23 Dos Habilitados de Guarnicion id id 125 id. . . . .	250	
24 Ayudante. . . . .	65	
25 Fallas de Caja para cuatro auxiliares á pfts. 10 uno. . . . .	40	
26 Id id id dos habilitados id id 5 id. . . . .	10	
Al frente. . . . .	2924	1706139

	AL MES	AL AÑO
Del frente. . . . .	2924	1706139
<i>Gastos</i>		
<b>Item 1</b>		
27 De escritorio para toda la reparacion. . . . .	30	
28 Fallas de Caja para la Comisaría.	10	
29 Alquiler de casa. . . . .	300	
30 Publicacion de avisos en los diarios. . . . .	80	
31 Impresion de listas y recibos. . .	40	
32 Alumbrado de la guarnicion. . .	200	
<i>Acarreos y Jornales</i>		
33 Para viajes de carros. . . . .	150	
34 Id jornales y gastos menores. .	300	
<i>Acarreos y lanchajes</i>		
<b>Item 2</b>		
1 Flete de carretas á campaña. .	1000	
2 Lanchajes y fletes por agua . . .	200	
<i>Instrumentacion y útiles de rancho</i>		
<b>Item 3</b>		
1 Para instrumentos de música y útiles de rancho. . . . .	200	
Total del Inciso. . . . .	5434	65208
A la vuelta. . . . .		1771347

	AL MES	AL AÑO
De la vuelta. . . .		1771347
<b>INCISO 9°</b>		
<b>Vestuarios y equipos</b>		
<b>Item 1</b>		
1 Para la compra de telas, confeccion de vestuarios y monturas, correaes, mochilas y demas. .	25000	
Total del Inciso. . . .	25000	300000
<b>INCISO 10</b>		
<b>Rancho del Ejército</b>		
<b>Item 1</b>		
1 Rancho para el ejército y familias. . . . .	110000	
Total del Inciso . . . .	110000	1320000
<b>INCISO 11</b>		
<b>Pensionistas é Inválidos</b>		
<b>Item 1</b>		
1 Para pago de Inválidos . . . . .	4000	
2 Id id id Pensionistas . . . . .	45200	
3 Id id id haberes atrasados . . . .	500	
Total del Inciso. . . .	49700	596400
Al frente. . . . .		3987747

	AL MES	AL AÑO
Del frente. . . . .		3987747
INCISO 12		
Gastos con Indios		
<u>Item 1</u>		
1 Para colonias indígenas y para raciones á los indios . . . . .	8000	
Total del Inciso. . . . .	8000	96000
INCISO 13		
Colegio Militar		
<u>Item 1</u>		
1 Director . . . . .	300	
2 Gefe del Detall, Sargento Mayor . . . . .	100	
3 Ayudante, Capitan . . . . .	70	
4 Sargento Mayor Comandante de las Compañías de Aspirantes con cargo de clase . . . . .	100	
5 Teniente 1 <sup>o</sup> de la Compañía . . . . .	60	
6 Id 2 <sup>o</sup> id id. . . . .	50	
7 Dos Subtenientes á pfts. 40 uno. . . . .	80	
8 Profesor de Artillería, Fortificaciones y Topografía . . . . .	150	
9 Capitan, Profesor de Historia, Geografía y Caligrafía. . . . .	70	
10 Capitan de Caballería . . . . .	70	
11 Dos Profesores de Matemáticas á pfts. 100 uno . . . . .	200	
12 Profesor de Filosofía y de instrucción cívica . . . . .	100	
13 Profesor de Frances. . . . .	80	
14 Id id Inglés . . . . .	80	
15 Id id Física. . . . .	80	
16 Id id Química . . . . .	80	
A la vuelta. . . . .	1670	4083747

	AL MES	AL AÑO
De la vuelta. . . . .	1670	4083747
<b>Item 1</b>		
17 Profesor de Dibujo . . . . .	80	
18 Id id Esgrima. . . . .	65	
19 Id id Gimnasia . . . . .	65	
20 Id id Gramática . . . . .	60	
21 Repetidor . . . . .	50	
22 Médico . . . . .	80	
23 Setenta y cinco aspirantes á pfts. 4 uno. . . . .	300	
24 Ecónomo. . . . .	30	
25 Dos ordenanzas á pfts. 20 uno. .	40	
26 Seis id para varios servicios id 16 id . . . . .	96	
27 Cocinero 1 <sup>o</sup> . . . . .	32	
28 Id 2 <sup>o</sup> . . . . .	20	
29 Provision para el personal indi- cado, incluso alumbrado y combustible . . . . .	1400	
30 Peon de cocina . . . . .	16	
31 Lavado y planchado . . . . .	280	
32 Forraje para seis caballos á pfts. 20 uno . . . . .	120	
33 Útiles para clases y gastos de conservacion de estas y del edificio. . . . .	100	
34 Compra de libros é instrumentos topográficos, gabinete de Física y Biblioteca. . . . .	100	
35 Sueldos y gastos de la Oficina Te- legráfica. . . . .	150	
36 Fallas de caja . . . . .	4	
<i>Ayuda de costas</i>		
37 Para cinco oficiales á pfts. 12 uno. . . . .	60	
Total del Inciso. . . . .	4818	57816
Al frente. . . . .		4141563

	AL MES	AL AÑO
Del frente. . . . .		4141563
INCISO 14		
Eventuales de Guerra		
<u>Item 1</u>		
1 Para pasajes y trasportes de oficiales y soldados. . . . .	700	
<u>Item 2</u>		
1 Para reposicion de caballos . . .	4000	
<u>Item 3</u>		
1 Para imprevistos . . . . .	4000	
Total del Inciso . . .	8700	104400
INCISO 15		
Ley 28 de Setiembre de 1872		
<u>Item 1</u>		
1 Para servicio de la Ley de Reclutamiento . . . . .	8000	
Total del Inciso . . .	8000	96000
INCISO 16		
<u>Item 1</u>		
1 Para pago de sueldos y pensiones correspondientes á ejercicios de presupuestos clausurados . . . . .	8000	
Total del Inciso. . . .	8000	96000
Total general. . . . .		4437963





## DEPARTAMENTO DE GUERRA

RESÚMEN		AL MES	AL AÑO
INCISO	1 Ministerio . . . . .	3805	45660
	« 2 Inspeccion. . . . .	3675	44100
	« 3 Planas Mayores etc. . . . .	18197	218364
	« 4 Comandancias y Planas Mayores de Fronteras. . .	14531	174372
	« 5 Ejército . . . . .	89200 25	1070403
	« 6 Administracion civil del Ejército . . . . .	6272	75264
	« 7 Parque de Artillería . . . .	6498	77976
	« 8 Comisaria General de Guerra . . . . .	5434	65208
	« 9 Vestuarios y equipos. . . . .	25000	300000
	« 10 Rancho del Ejército . . . . .	110000	1320000
	« 11 Pensionistas é Inválidos. . .	49700	596400
	« 12 Gastos con indios. . . . .	8000	96000
	« 13 Colegio Militar . . . . .	4818	57816
	« 14 Eventuales de Guerra . . . .	8700	104400
	« 15 Ley de 28 de Setiembre de 1872. . . . .	8000	96000
	« 16 Para pago de sueldos y pensiones correspondien- tes á ejercicios de presu- puestos clausurados. . . . .	8000	96000
	Total general . . . . .	369830 25	4437963

*Cárlos M. Saravia.*  
Secretario del Senado.

*Miguel Sorondo.*  
Secretario de la C. de DD.

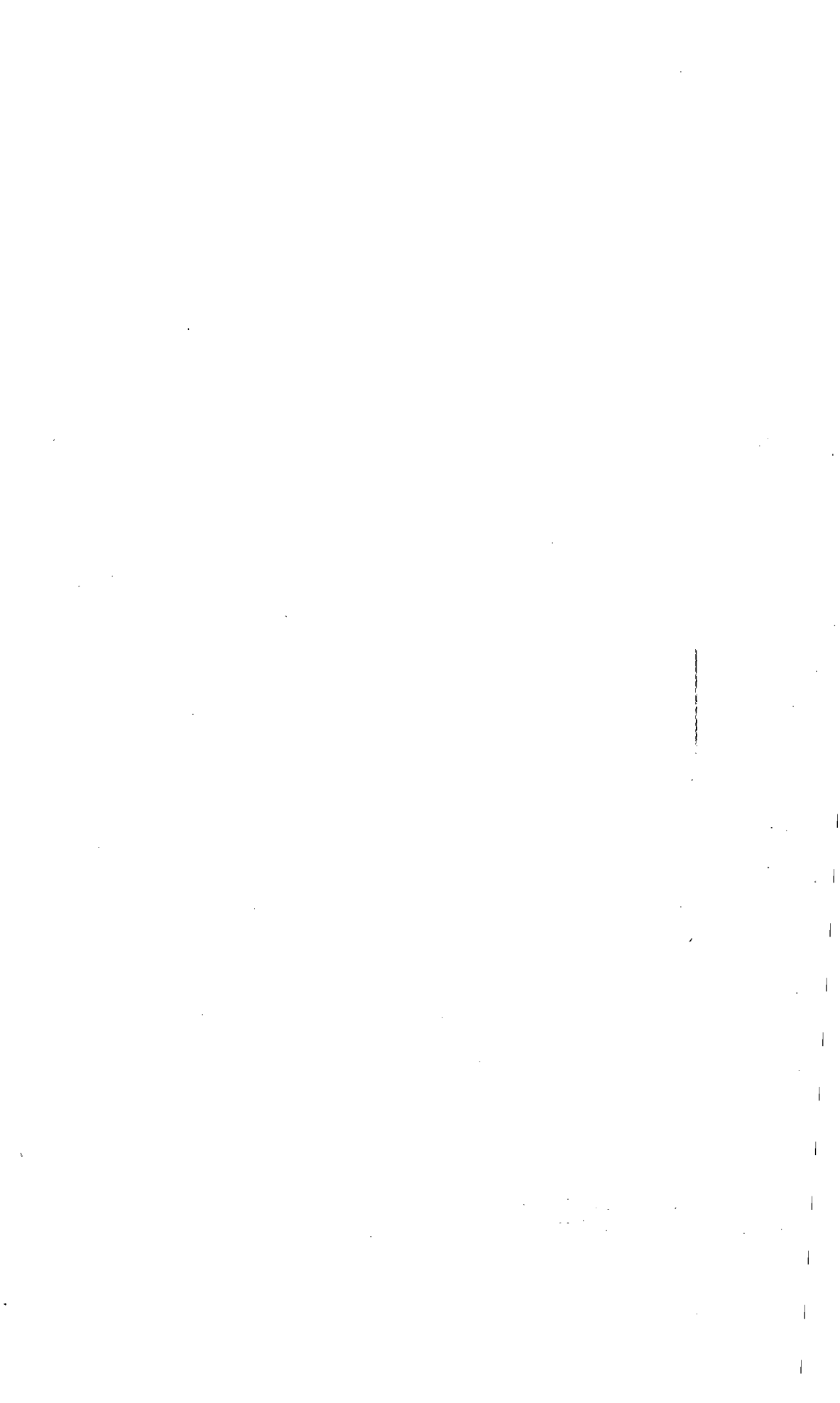

**ANEXO F**



DEPARTAMENTO DE MARINA





## Anexo F

# DEPARTAMENTO DE MARINA

	AL MES	AL AÑO
<b>INCISO 1°</b> <b>Sub-Secretaria</b> <b>Item 1</b>		
1 Sub-Secretario. . . . .	250	
2 Oficial Mayor . . . . .	170	
3 Id 1° . . . . .	120	
4 Id 2° encargado del archivo y de la mesa de entradas y salidas. . . . .	70	
5 Dos Escribientes á pfts. 60 uno.	120	
6 Dos id id 50 id. . . . .	100	
7 Ordenanza . . . . .	25	
8 Portero. . . . .	25	
9 Gastos de escritorio y menores. .	50	
Total del Inciso. . . . .	930	11160
<b>INCISO 2°</b> <b>Comandancia General de Marina</b> <b>Item 1</b>		
1 Comandante General. . . . .	300	
2 Inspector de Marina . . . . .	200	
A la vuelta. . . . .	500	11160

	AL MES	AL AÑO
De la vuelta. . . . .	500	11160
<b>Item 1</b>		
3 Gefe de Torpedos. . . . .	500	
4 Ingeniero Mecánico . . . . .	180	
5 Secretario de la Comandancia . . . . .	120	
6 Sargento Mayor. . . . .	100	
7 Fiscal de Marina . . . . .	100	
8 Capitan. . . . .	82	
9 Teniente. . . . .	72	
10 Dos ayudantes sub-tenientes á pfts. 52 uno . . . . .	104	
11 Escribiente 1 <sup>o</sup> . . . . .	50	
12 Id 2 <sup>o</sup> . . . . .	40	
13 Ordenanza marinero . . . . .	20	
14 Dos baqueanos del Rio Uruguay á pfts. 120 uno . . . . .	240	
15 Dos id id id Paraná id id 120 id. . . . .	240	
16 Gastos de escritorio y menores. . . . .	40	
Total del Inciso. . . . .	2388	28656
<b>INCISO 3<sup>o</sup></b>		
<b>Escuadra</b>		
<i>Encorazado Los Andes</i>		
<b>Item 1</b>		
1 Gefe de la Escuadra. . . . .	250	
2 Comandante del buque. . . . .	160	
3 Segundo Comandante . . . . .	100	
4 Dos Tenientes á pfts. 72 uno. . . . .	144	
5 Dos Sub-tenientes id id 52 id. . . . .	104	
6 Tres Guarda-marinas id id 40 id. . . . .	120	
7 Oficial Contador. . . . .	80	
8 Maquinista 1 <sup>o</sup> . . . . .	150	
9 Id 2 <sup>o</sup> . . . . .	118	
10 Id 3 <sup>o</sup> . . . . .	100	
11 Condestable 1 <sup>o</sup> . . . . .	40	
12 Id 2 <sup>o</sup> . . . . .	30	
Al frente. . . . .	1396	39816

	AL MES	AL AÑO
Del frente. . . . .	1396	39816
<b>Item 1</b>		
13 Contra maestre con cargo. . . . .	40	
14 Dos Guardianes á pfts. 25 uno. . . . .	50	
15 Carpintero calafate. . . . .	35	
16 Herrero, armero. . . . .	35	
17 Maestre de víveres . . . . .	25	
18 Cuatro timoneles á pfts. 18 uno. . . . .	72	
19 Veinte marineros id id 16 id. . . . .	320	
20 Id id id id 12 id. . . . .	240	
21 Seis grumetes id id 8 id. . . . .	48	
22 Ocho foguistas id id 22 id . . . . .	176	
23 Ocho paleadores id id 15 id. . . . .	120	
24 Cocinero de Cámara. . . . .	25	
25 Id de equipaje. . . . .	20	
26 Gastos de etiqueta. . . . .	25	
<i>Encorazado El Plata</i>		
<b>Item 2</b>		
1 Comandante Gefe de Division. . . . .	200	
2 Segundo Comandante . . . . .	100	
3 Dos tenientes á pfts. 72 uno . . . . .	144	
4 Dos subtenientes id id 52 id . . . . .	104	
5 Tres Guarda-marinas id id 40 id . . . . .	120	
6 Oficial Contador. . . . .	80	
7 Maquinista 1 <sup>o</sup> . . . . .	150	
8 Id 2 <sup>o</sup> . . . . .	118	
9 Id 3 <sup>o</sup> . . . . .	100	
10 Condestable 1 <sup>o</sup> . . . . .	40	
11 Condestable 2 <sup>o</sup> . . . . .	30	
12 Contra maestre con cargo . . . . .	40	
13 Dos guardianes á pfts. 25 uno . . . . .	50	
14 Carpintero calafate . . . . .	35	
15 Herrero armero . . . . .	35	
16 Maestre de víveres . . . . .	25	
17 Cuatro timoneles á pfts. 18 uno. . . . .	72	
18 Veinte marineros id id 16 id. . . . .	320	
19 Veinte id id id 12 id. . . . .	240	
20 Seis grumetes id id 8 id. . . . .	48	
21 Ocho foguistas id id 22 id . . . . .	176	
A la vuelta. . . . .	4854	39816

	AL MES	AL AÑO
De la vuelta. . . . .	4854	39816
<b>Item 2</b>		
22 Ocho paleadores pfts. 15 uno . .	120	
23 Cocinero de Cámara. . . . .	25	
24 Id de equipaje . . . . .	20	
25 Gastos de etiqueta . . . . .	20	
<i>Cañonera Paraná</i>		
<b>Item 3</b>		
1 Comandante Teniente Coronel.	180	
2 Segundo Comandante . . . . .	100	
3 Dos Tenientes á pfts. 72 uno. . .	144	
4 Dos Subtenientes id id 52 uno. .	104	
5 Cuatro Guarda-marinas id id		
40 id. . . . .	160	
6 Oficial Contador. . . . .	80	
7 Maquinista 1º . . . . .	150	
8 Id 2º . . . . .	118	
9 Guarda máquina . . . . .	40	
10 Contramaestre con cargo. . . .	40	
11 Condestable 1º . . . . .	40	
12 Guardian 1º . . . . .	30	
13 Id 2º . . . . .	25	
14 Carpintero calafate. . . . .	35	
15 Herrero armero. . . . .	30	
16 Maestre de víveres . . . . .	25	
17 Cuatro timoneles á pfts. 20 uno.	80	
18 Veinte marineros id id 16 id. . .	320	
19 Treinta id id 12 id. . . . .	360	
20 Cuatro grumetes id id 8 id. . . .	32	
21 Seis foguistas id id 22 id. . . . .	132	
22 Seis paleadores id id 15 id. . . .	90	
23 Cocinero de Cámara. . . . .	25	
24 Id id equipaje. . . . .	20	
25 Gastos de etiqueta. . . . .	20	
<i>Cañonera República</i>		
<b>Item 4</b>		
1 Comandante Teniente Coronel.	166	
Al frente. . . . .	7585	39816



	AL MES	AL AÑO
Del frente. . . . .	7585	39816
<b>Item 4</b>		
2 Segundo Comandante . . . . .	82	
3 Dos Guarda-marinas á pfts. 40 uno. . . . .	80	
4 Oficial Contador . . . . .	70	
5 Maquinista 1 <sup>o</sup> . . . . .	150	
6 Id 2 <sup>o</sup> . . . . .	118	
7 Guarda máquinas. . . . .	40	
8 Condestable 1 <sup>o</sup> . . . . .	40	
9 Id 2 <sup>o</sup> . . . . .	30	
10 Guardian 1 <sup>o</sup> con cargo. . . . .	30	
11 Id 2 <sup>o</sup> . . . . .	25	
12 Dos timoneles á pfts. 18 uno . . . . .	36	
13 Carpintero calafate. . . . .	30	
14 Herrero armero. . . . .	30	
15 Maestre de víveres . . . . .	25	
16 Diez marineros á pfts. 16 uno. . . . .	160	
17 Diez id id 12 id. . . . .	120	
18 Dos grumetes id id 8 id. . . . .	16	
19 Cuatro foguistas id id 22 id. . . . .	88	
20 Cuatro paleadores id id 15 id. . . . .	60	
21 Cocinero de Cámara. . . . .	20	
22 Id id equipaje. . . . .	20	
23 Gastos de etiqueta . . . . .	15	
<i>Cañonera Uruguay</i>		
(Escuela Naval)		
<b>Item 5</b>		
1 Segundo Comandante . . . . .	100	
2 Dos Tenientes con cargo de clase de maniobra y ordenanzas á pfts. 72 uno . . . . .	144	
3 Dos Subtenientes con cargo de clases de historia y geografía id id 60 id . . . . .	120	
4 Dos Guarda-marinas id id 40 id . . . . .	80	
5 Oficial Contador . . . . .	80	
A la vuelta. . . . .	9394	39816

	AL MES	AL AÑO
De la vuelta. . . . .	9394	39816
<b>Item 5</b>		
6 Maquinista 1 <sup>o</sup> con cargo de clases de máquina y construcción naval. . . . .	150	
7 Maquinista 3 <sup>o</sup> . . . . .	100	
8 Contra maestre con cargo de clase de maniobra. . . . .	40	
9 Guardian con cargo de maniobra	35	
10 Guardian 1 <sup>o</sup> . . . . .	30	
11 Condestable . . . . .	35	
12 Carpintero calafate. . . . .	35	
13 Herrero armero. . . . .	30	
14 Cabo de cañón 1 <sup>o</sup> . . . . .	18	
15 Dos id id 2 <sup>os</sup> á pfts. 15 uno. . . . .	30	
16 Seis de mar id id 18 id . . . . .	108	
17 Seis marineros id id 16 id . . . . .	96	
18 Diez id id id 15 id . . . . .	150	
19 Diez id id id 12 id. . . . .	120	
20 Cuatro grumetes id id 8 id. . . . .	32	
21 Maestre de viveres con cargo . . . . .	25	
22 Cuatro foguistas id id 20 id. . . . .	80	
23 Cuatro paleadores id id 12 id . . . . .	48	
24 Dos ordenanzas para oficiales y profesores id id 12 id. . . . .	24	
25 Cocinero de tripulación . . . . .	20	
26 Gastos de etiqueta. . . . .	20	
<i>Personal docente</i>		
27 Director, Comandante . . . . .	220	
28 Sub-Director con cargo de clase . . . . .	165	
29 Comandante de la Compañía de aspirantes y profesor. . . . .	100	
30 Dos profesores de 1 <sup>a</sup> clase á pfts. 140 uno . . . . .	280	
31 Tres profesores de 2 <sup>a</sup> clase id id 110 id. . . . .	330	
32 Cuarenta aspirantes de marina id id 4 id . . . . .	160	
33 Corneta. . . . .	10	
Al frente. . . . .	11885	39816

	AL MES	AL AÑO
Del frente. . . . .	11885	39816
<b>Item 5</b>		
34 Mayordomo . . . . .	20	
35 Sastre y guarda ropa . . . . .	30	
36 Dos sirvientes de aspirantes á pfts. 12 uno . . . . .	24	
37 Cocinero de Cámara . . . . .	25	
<i>Corbeta Cabo de Hornos</i>		
<b>Item 6</b>		
1 Comandante, Director de la Es- cuela. . . . .	180	
2 Segundo Comandante Sub-direc- tor . . . . .	100	
3 Teniente con cargo de clase . . . . .	72	
4 Dos Subtenientes con id id á pfts. 52 uno. . . . .	104	
5 Dos Guarda-marinas con id de enseñanza id id 40 id. . . . .	80	
6 Oficial Contador. . . . .	80	
7 Maestro de primeras letras. . . . .	50	
8 Contra maestre con cargo de ins- trucccion . . . . .	40	
9 Guardian 1 <sup>o</sup> . . . . .	35	
10 Id 2 <sup>o</sup> . . . . .	30	
11 Herrero armero. . . . .	25	
12 Carpintero calafate. . . . .	30	
13 Cuatro timoneles á pfts. 18 uno. 14 Seis marineros id id 16 id. . . . .	72	
15 Seis id id id 14 id . . . . .	96	
16 Corneta . . . . .	84	
17 Maestre de víveres . . . . .	10	
18 Treinta aprendices navales á pfts. 2 uno. . . . .	25	
19 Cocinero de Cámara. . . . .	60	
20 Id de equipaje. . . . .	20	
21 Gastos de etiqueta . . . . .	16	
	15	
Total del Inciso . . . . .	13208	158496
A la vuelta . . . . .		198312

	AL MES	AL AÑO
De la vuelta. . . . .		198312
INCISO 4°		
Arsenal de Zárate		
<b>Item 1</b>		
1 Gefe. . . . .	150	
2 Ayudante, Capitan. . . . .	82	
3 Mayordomo . . . . .	50	
4 Cuatro ordenanzas á pfts. 25 uno	100	
5 Gastos menores. . . . .	8	
Total del Inciso. . . . .	390	4680
INCISO 5°		
Artillería de Marina		
<b>Item 1</b>		
1 Gefe Sargento Mayor. . . . .	116	
2 Segundo Gefe Capitan. . . . .	82	
3 Dos Capitanes á pfts. 82 uno. . .	164	
4 Id Tenientes 1 <sup>os</sup> id id 72 id . . .	144	
5 Id id 2 <sup>os</sup> id id 62 id. . . . .	124	
6 Id Subtenientes id id 52 id . . . .	104	
7 Cuatro sargentos 1 <sup>os</sup> id id 11-25 id. . . . .	45	
8 Ocho id 2 <sup>os</sup> id id 9-75 id. . . . .	78	
9 Ocho cabos 1 <sup>os</sup> id id 8-25 id . . .	66	
10 Ocho id 2 <sup>os</sup> id id 7-50 id. . . . .	60	
11 Un sargento de cornetas. . . . .	11 25	
12 Un cabo de tambores. . . . .	8 25	
13 Cuatro cornetas id id 7-50 id. . .	30	
14 Id tambores id id 7-50 id. . . . .	30	
15 Cien artilleros id id 6-75 id . . .	675	
Total del Inciso . . . . .	1737 50	20850
Al frente. . . . .		223842

	AL MES	AL AÑO
Del frente. . . . .		223842
<b>INCISO 6°</b>		
<b>Cuerpo Médico de Marina</b>		
<b>Item 1</b>		
1 Cirujano principal . . . . .	220	
2 Seis cirujanos á pfts. 180 uno. .	1080	
3 Tres farmaceuticos id id 150 id.	450	
4 Compra de medicamentos . . . .	500	
Total del Inciso. . . . .	2250	27000
<b>INCISO 7°</b>		
<b>Parque de Artilleria</b>		
<b>Item 1</b>		
1 Para el sostenimiento de un taller de máquinas para el servicio de la escuadra y para compra de materiales . . . . .	800	
Total del Inciso . . . . .	800	9600
<b>INCISO 8°</b>		
<b>Comisaria General de Marina</b>		
<b>Item 1</b>		
1 Comisario General . . . . .	200	
2 Oficial 1° . . . . .	100	
3 Cajero y Tenedor de Libros . . . .	100	
4 Dos escribientes á pfts. 40 uno .	80	
5 Guarda-almacen . . . . .	80	
6 Capataz . . . . .	40	
A la vuelta. . . . .	600	260442

	AL MES	AL AÑO
De la vuelta. . . .	600	260442
<b>Item 1</b>		
7 Dos peones de almacen á pfts. 18 uno . . . . .	36	
8 Ordenanza de Comisaria. . . . .	25	
9 Auxiliar pagador . . . . .	150	
10 Ayudante de id. . . . .	65	
11 Ordenanza de id, marinero . . . .	16	
12 Encargado de la confeccion de vestuarios . . . . .	70	
13 Ayudante de id . . . . .	55	
14 Escribiente de id. . . . .	40	
15 Utiles de escritorio para la re- particion . . . . .	20	
16 Avisos é impresion de listas y recibos. . . . .	70	
17 Jornales y gastos menores . . . .	100	
18 Para fallas de caja . . . . .	20	
<i>Consumos Navales</i>		
<b>Item 2</b>		
1 Para compra de telas y confec- cion de vestuarios para la Ma- rina . . . . .	3524	
2 Para compra de carbon . . . . .	3000	
3 Para consumos navales y repa- racion de buques . . . . .	2500	
4 Para conduccion de artículos navales, carga y descarga de carbon . . . . .	400	
5 Para racionamiento de la Escua- dra . . . . .	6400	
Total del Inciso. . . .	17091	205092
Al frente. . . . .		465534

	AL MES	AL AÑO
Del frente. . . . .		465534
INCISO 9°		
Oficina Central de Hidrografia		
<b>Item 1</b>		
1 Director . . . . .	170	
2 Sub-Director. . . . .	120	
3 Ingeniero constructor de planos.	100	
4 Auxiliar de id . . . . .	50	
5 Escribiente. . . . .	40	
6 Para adquisicion de libros y planos . . . . .	20	
7 Id útiles de escritorio . . . . .	15	
8 Id impresion del anuario y boletines . . . . .	60	
<i>Instrumentos</i>		
<b>Item 2</b>		
1 Para la compra de instrumentos para el levantamiento de planos y con destino al establecimiento de observatorios meteorológicos en las Capitanías de Puertos y Subdelegaciones Marítimas . . . . .	100	
Total del Inciso. . . . .	675	8100
INCISO 10		
Capitanías de Puerto y Subdelegaciones Marítimas		
CAPITANIA CENTRAL		
<b>Item 1</b>		
1 Gefe . . . . .	300	
2 Oficial Mayor . . . . .	170	
A la vuelta. . . . .	470	473634

	AL MES	AL AÑO
De la vuelta. . . . .	470	473634
<b>Item 1</b>		
3 Oficial 1 <sup>o</sup> encargado de la Estadística y de la Contabilidad.	80	
4 Tres médicos de sanidad á pfts. 200 uno . . . . .	600	
5 Archivero y encargado de la oficina de arqueos. . . . .	50	
6 Inspector de máquinas de buques de guerra y mercantes. . . . .	150	
7 Dos Telegrafistas á pfts. 30 uno.	60	
8 Tres Escribientes id id 40 id. . .	120	
9 Dos Ayudantes Tenientes id id 72 id . . . . .	144	
10 Cuatro id Subtenientes id id 52 id. . . . .	208	
11 Maestro carpintero . . . . .	35	
12 Id calafate. . . . .	25	
13 Contramaestre. . . . .	25	
14 Dos guardianes á pfts. 20 uno. .	40	
15 Dos timoneles id id 15 id. . . . .	30	
16 Cocinero . . . . .	20	
17 Id Ayudante. . . . .	15	
18 Treinta marineros á pfts. 12 uno	360	
19 Gastos de escritorio, limpieza, alumbrado y servicio de bandera . . . . .	80	
20 Conservacion del edificio, embarcos y desembarcos y servicios varios de provisiones marítimas . . . . .	100	
21 Un portero . . . . .	25	
<i>Estacionario Brown</i>		
<b>Item 2</b>		
1 Comandante. . . . .	100	
2 Teniente . . . . .	72	
3 Guardia-marina. . . . .	40	
4 Maquinista. . . . .	100	
Al frente. . . . .	2949	473634



	AL MES	AL AÑO
Del frente. . . . .	2949	473634
<b>Item 2</b>		
5 Dos foguistas á pfts. 20 uno . . .	40	
6 Guardian 1 <sup>o</sup> . . . . .	25	
7 Id 2 <sup>o</sup> . . . . .	20	
8 Dos timoneles á pfts. 15 uno. . .	30	
9 Diez y seis marineros id id 12 id.	192	
<i>Aviso Vigilante</i>		
<b>Item 3</b>		
1 Comandante. . . . .	70	
2 Guarda-marina . . . . .	40	
3 Maquinista 1 <sup>o</sup> . . . . .	80	
4 Id 2 <sup>o</sup> . . . . .	60	
5 Guardian 1 <sup>o</sup> . . . . .	25	
6 Seis marineros á pfts. 12 uno . .	72	
7 Dos foguistas id id 15 id . . . .	30	
8 Cocinero . . . . .	20	
<i>Aviso Resguardo</i>		
<b>Item 4</b>		
1 Comandate . . . . .	70	
2 Guarda-marina . . . . .	40	
3 Maquinista 1 <sup>o</sup> . . . . .	80	
4 Id 2 <sup>o</sup> . . . . .	60	
5 Guardian 1 <sup>o</sup> . . . . .	25	
6 Seis marineros á pfts. 12 uno. . .	72	
7 Dos foguistas id id 15 id . . . .	30	
8 Cocinero . . . . .	20	
<i>Capitania del Rosario</i>		
<b>Item 5</b>		
1 Gefe. . . . .	200	
2 Oficial 1 <sup>o</sup> . . . . .	90	
3 Médico . . . . .	60	
A la vuelta. . . . .	4400	473634

	AL MES	AL AÑO
De la vuelta . . . . .	4400	473634
<b>Item 5</b>		
4 Ayudante 1 <sup>o</sup> . . . . .	80	
5 Id 2 <sup>o</sup> . . . . .	50	
6 Escribiente. . . . .	40	
7 Dos guardianes á pfts. 20 uno . .	40	
8 Diez y seis marineros id id 12 id	192	
9 Gastos de escritorio y alumbrado . . . . .	15	
<i>Capitania de Corrientes</i>		
<b>Item 6</b>		
1 Gefe, Sargento Mayor . . . . .	100	
2 Médico . . . . .	60	
3 Ayudante . . . . .	40	
4 Escribiente. . . . .	30	
5 Dos guardianes á pfts. 20 uno . .	40	
6 Diez marineros id id 12 id. . . .	120	
7 Alquiler de casa. . . . .	40	
8 Gastos de escritorio y alumbrado . . . . .	15	
<i>Capitania de Concordia</i>		
<b>Item 7</b>		
1 Gefe Teniente Coronel. . . . .	150	
2 Ayudante . . . . .	40	
3 Escribiente. . . . .	30	
4 Guardian . . . . .	20	
5 Diez marineros á pfts. 12 uno . .	120	
6 Gastos de escritorio y alumbrado	15	
<i>Capitania del Paraná</i>		
<b>Item 8</b>		
1 Gefe . . . . .	80	
2 Ayudante . . . . .	40	
3 Escribiente. . . . .	30	
Al frente. . . . .	5787	473634

	AL MES	AL AÑO
Del frente. . . . .	5787	473634
<b>Item 8</b>		
4 Guardian. . . . .	20	
5 Siete marineros á pfts. 12 uno. .	84	
6 Alquiler de casa. . . . .	25	
7 Gastos de escritorio y alumbrado	10	
<i>Capitania de Santa-Fé</i>		
<b>Item 9</b>		
1 Gefe Sargento Mayor. . . . .	100	
2 Ayudante . . . . .	40	
3 Escribiente. . . . .	30	
4 Guardian. . . . .	20	
5 Siete marineros á pfts. 12 uno. .	84	
6 Alquiler de casa. . . . .	25	
7 Gastos de escritorio y alumbrado	10	
<i>Capitania de Gualeguaychú</i>		
<b>Item 10</b>		
1 Gefe. . . . .	80	
2 Ayudante . . . . .	40	
3 Escribiente. . . . .	30	
4 Guardian. . . . .	20	
5 Siete marineros á pfts. 12 uno. .	84	
6 Alquiler de casa. . . . .	25	
7 Gastos . . . . .	10	
<i>Capitania del Uruguay</i>		
<b>Item 11</b>		
1 Gefe . . . . .	80	
2 Ayudante . . . . .	40	
3 Escribiente. . . . .	30	
4 Guardian. . . . .	20	
5 Siete marineros á pfts. 12 uno. .	84	
6 Alquiler de casa. . . . .	25	
7 Gastos . . . . .	10	
A la vuelta. . . . .	6813	473634

	AL MES	AL AÑO
De la vuelta. . . . .	6813	473634
<i>Capitania de San Nicolás</i>		
<b>Item 12</b>		
1 Gefe . . . . .	100	
2 Ayudante . . . . .	40	
3 Escribiente. . . . .	30	
4 Guardian. . . . .	20	
5 Siete marineros á pfts. 12 uno. .	84	
6 Alquiler de casa. . . . .	25	
7 Gastos . . . . .	10	
<i>Capitania del Riachuelo</i>		
<b>Item 13</b>		
1 Gefe . . . . .	100	
2 Ayudante 1 <sup>o</sup> . . . . .	50	
3 Id 2 <sup>o</sup> . . . . .	40	
4 Escribiente. . . . .	30	
5 Contramaestre . . . . .	25	
6 Guardian . . . . .	20	
7 Trece marineros á pfts. 12 uno. .	156	
8 Alquiler de casa. . . . .	60	
9 Gastos de escritorio y alumbrado	10	
<i>Capitania del Tigre</i>		
<b>Item 14</b>		
1 Gefe . . . . .	100	
2 Ayudante . . . . .	60	
3 Escribiente . . . . .	30	
4 Contramaestre . . . . .	25	
5 Guardian . . . . .	20	
6 Trece marineros á pfts. 12 uno.	156	
7 Alquiler de casa. . . . .	17	
8 Gastos de escritorio y alumbrado . . . . .	10	
Al frente. . . . .	8031	473634

	AL MES	AL AÑO
Del frente. . . . .	8031	473634
SUB-DELEGACIONES		
<i>Gualeguay</i>		
<b>Item 15</b>		
1 Gefe . . . . .	60	
2 Ayudante . . . . .	40	
3 Guardian. . . . .	20	
4 Siete marineros á pfts. 12 uno. .	84	
5 Alquiler de casa. . . . .	17	
6 Gastos . . . . .	10	
<i>Martin Garcia</i>		
<b>Item 16</b>		
1 Gefe, Capitan . . . . .	82	
2 Ayudante, Teniente. . . . .	72	
3 Capellan. . . . .	50	
4 Guarda-marina . . . . .	40	
5 Guardian 1 <sup>o</sup> . . . . .	25	
6 Diez marineros á pfts. 12 uno . .	120	
7 Gastos . . . . .	8	
<i>Paso de los Libres</i>		
<b>Item 17</b>		
1 Para el sostenimiento de una Subdelegacion en el Paso de los Libres . . . . .	350	
<i>Chubut</i>		
<b>Item 18</b>		
1 Para establecer una Subdelegacion en la Colonia del Chubut. . . . .	350	
A la vuelta. . . . .	9359	473634

	AL MES	AL AÑO
De la vuelta. . . . .	9359	473634
<i>Santa Cruz</i>		
<b>Item 19</b>		
1 Para establecer una Subdelegación en el Rio Santa Cruz. . .	500	
<i>Puerto Deseado</i>		
<b>Item 20</b>		
1 Gefe . . . . .	116	
2 Ayudante 1 <sup>o</sup> . . . . .	82	
3 Id 2 <sup>o</sup> . . . . .	52	
4 Guardian. . . . .	30	
5 Dos timoneles á pfts. 18 uno. . .	36	
6 Seis marineros id id 16 id. . . .	96	
7 Id id id id 15 id . . . . .	90	
8 Gastos . . . . .	15	
<i>Rio Gallegos</i>		
<b>Item 21</b>		
1 Gefe . . . . .	100	
2 Ayudante 1 <sup>o</sup> . . . . .	82	
3 Id 2 <sup>o</sup> . . . . .	72	
4 Guardian. . . . .	30	
5 Dos timoneles á pfts. 18 uno. . .	36	
6 Seis marineros id id 16 id. . . .	96	
7 Id id id id 15 id . . . . .	90	
8 Gastos . . . . .	15	
<i>Patagones</i>		
<b>Item 22</b>		
1 Gefe . . . . .	80	
2 Ayudante. . . . .	40	
3 Tres prácticos á pfts. 25 uno. . .	75	
4 Guardian. . . . .	20	
Al frente. . . . .	11112	473634

	AL MES	AL AÑO
Del frente. . . . .	11112	473634
<b>Item 22</b>		
5 Diez marineros á pfts. 12 uno . .	120	
6 Alquiler de casa. . . . .	17	
7 Gastos . . . . .	10	
Total del Inciso. . . .	11259	135108
<b>INCISO 11</b>		
Guerreros de la Independencia y Planas Mayores		
<b>Item 1</b>		
1 Para Planas Mayores de Marina y Guerreros de la Independencia . . . . .	1000	
<i>Lista especial</i>		
<b>Item 2</b>		
1 Para cuatro ex-alumnos de la Escuela Naval mandados á Europa á seguir estudios especiales á pfts. 80 uno . . . . .	320	
Total del Inciso. . . .	1320	15840
<b>INCISO 12</b>		
Lazaretos Flotantes y Hospital Marítimo		
<b>Item 1</b>		
1 Para mantenimiento de Lazaretos flotantes y Hospital Marítimo . . . . .	200	
Total del Inciso. . . .	200	2400
De la vuelta . . . . .		626982

	AL MES	AL AÑO
De la vuelta. . . .		626982
<b>INCISO 13</b>		
<b>Eventuales de Marina</b>		
<b>Item 1</b>		
1 Para pago de pasajes á oficiales de Marina en Comision del servicio . . . . .	150	
2 Para imprevistos . . . . .	1000	
Total del Inciso. . . .	1150	13800
Total general . . . . .		640782



## DEPARTAMENTO DE MARINA

RESÚMEN		AL MES	AL AÑO
INCISO 1	Secretaria de Marina . . .	930	11160
« 2	Comandancia General de Marina . . . . .	2388	28656
« 3	Escuadra . . . . .	13208	158496
« 4	Arsenal de Zárate . . . . .	390	4680
« 5	Artillería de Marina . . . . .	1737 50	20850
« 6	Cuerpo Médico . . . . .	2250	27000
« 7	Parque de Artillería . . . . .	800	9600
« 8	Comisaría de Marina y consumos navales . . . . .	17091	205092
« 9	Oficina Central de Hidro- grafía . . . . .	675	8100
« 10	Capitanías de Puerto y Subdelegaciones Maríti- mas . . . . .	11259	135108
« 11	Guerreros de la Indepen- dencia y Planas Mayores	1320	15840
« 12	Lazaretos flotantes y Hos- pital Marítimo . . . . .	200	2400
« 13	Eventuales de Marina . . .	1150	13800
Total general. . . . .		53398 50	640782

*Carlos M. Saravia.*  
Secretario del Senado.

*Miguel Sorondo.*  
Secretario de la C. de DD.

