

LEY

DEL

PRESUPUESTO GENERAL

DE LA

REPUBLICA ARGENTINA

PARA

EL EJERCICIO DE 1884



BUENOS AIRES

420—Imprenta y Litografía LA TRIBUNA NACIONAL, Bolívar 38

1883

*Departamento de Hacienda
de la
República Argentina.*

Buenos Aires, Noviembre 7 de 1883.

POR CUANTO:

El Senado y Cámara de Diputados de la Nación Argentina, reunidos en Congreso, etc., sancionan con fuerza de—

L E Y

Art. 1°—El Presupuesto General de Gastos para la Administración en el año económico de 1884, queda fijado en la suma de (\$ 34.053,484 35 m/n) treinta y cuatro millones, cincuenta y tres mil, cuatrocientos ochenta y cuatro pesos con treinta y cinco centavos moneda nacional, distribuidos en los Departamentos siguientes:

	Pesos
Interior (Anexo A).....	6.950,714 08
Relaciones Exteriores (Anexo B).....	371,700
Hacienda (Anexo C).....	13.738,936 27
Justicia, Culto é Instrucción Pública (Anexo D)..	4.291,671 40
Guerra (Anexo E).....	6.150,924 72
Marina (Anexo F).....	2.549,537 88
	<hr/> <u>34.053,484 35</u>

Art. 2°—Los gastos presupuestados en el artículo anterior, serán cubiertos con los siguientes recursos:

	Pesos
Importacion	20.600,000
Adicional de importacion.....	670,333
Exportacion	3.080,000

	Pesos
Adicional de exportacion.....	513,000
Almacenaje y eslingaje.....	500,000
Papel sellado.....	1.500,000
Patentes	650,000
Contribucion Directa.....	1.150,000
Correos	560,000
Telégrafos.....	200,000
Faros y avalice.....	60,000
Visita de sanidad	20,000
Corte de maderas.....	10,000
Aguas corrientes.....	270,000
Depósitos judiciales.....	100,000
Renta de acciones del ferro-carril Central Argentino..	110,000
Ferro-Carril Central Norte.....	1.500,000
Ferro-Carril Andino.....	450,000
Ferro-Carril Primer Entreriano	7,000
Devolucion de las garantías acordadas á los ferro-carriles	500,000
Acciones del Banco Nacional.....	600,000
Derechos de puertos y muelles, Riachuelo	100,000
Parque 3 de Febrero.....	10,000
Penitenciaría	10,000
Casa de Moneda.....	300,000
Eventuales.....	300,000
	33.770,333
	33.770,333

Art. 3°—Las mercaderías y productos sujetos, según la ley de Aduana para 1884, al pago de derechos de importacion y exportacion, pagarán además un impuesto adicional de uno por ciento de acuerdo con las leyes vigentes.

Art. 4°—Comuníquese al Poder Ejecutivo.

Dada en la Sala de Sesiones del Congreso Argentino, en Buenos Aires, á veinte y tres de Octubre de mil ochocientos ochenta y tres.

A. CAMBACERES.

B. Ocampo,

Secretario del Senado.

RAFAEL RUIZ DE LOS LLANOS.

J. Alejo Ledesma,

Secretario de la C. de Diputados.

POR TANTO:

Téngase por ley de la Nacion Argentina, cúmplase, comuníquese, publíquese é insértese en el Registro Nacional.

MADERO.

V. DE LA PLAZA.

Anexo A

DEPARTAMENTO DEL INTERIOR

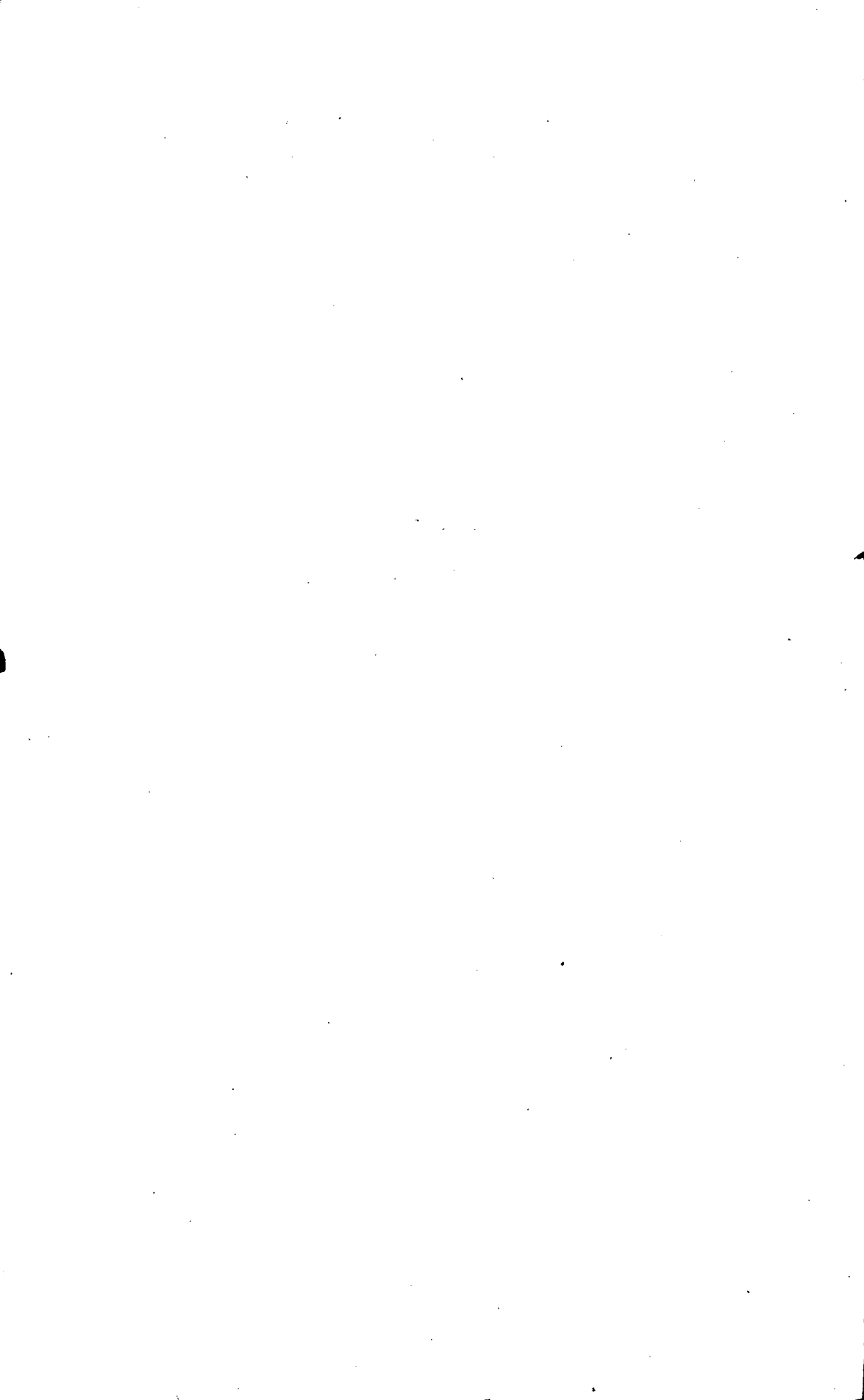

ANEXO A

DEPARTAMENTO DEL INTERIOR

INCISO 1°		AL MES	AL AÑO
		Pesos	Pesos
Presidencia			
<i>Item 1</i>			
1	Señor Presidente	1722	22
2	Señor Vice-Presidente.....	861	10
3	Secretario privado de S. E.....	350	
4	Pro-Secretario	259	
5	Oficial.....	83	
6	Escribiente.....	52	
7	Portero	40	
8	Ordenanza	40	
9	Gastos en el carruaje de Gobierno	300	
10	Idem de etiqueta y fiestas de tabla	300	
11	Idem de oficina.....	20	
		4027	32
Edecanes de S. E.			
<i>Item 2</i>			
1	Coronel.....	207	
2	Tres Tenientes Coroneles á \$ 155 c/u.....	465	
3	Sobresueldo de \$ 42 á c/u. de los cuatro edecanes.....	168	
		840	
Total del Inciso..		4867	84
INCISO 2°			
Ministerio			
<i>Item 1</i>			
1	Señor Ministro.....	775	
2	Sub-Secretario.....	350	
A la vuelta.....		1125	84

	AL MES	AL AÑO
	Pesos	Pesos
De la vuelta.....	1125	58407 84
3 Oficial Mayor.....	250	
4 Director de la Seccion 1ª.....	200	
5 Sub-Director.....	73	
6 Oficial escribiente.....	52	
7 Director de la Seccion 2ª.....	200	
8 Sub-Director.....	73	
9 Oficial escribiente.....	52	
10 Director de la Seccion 3ª.....	200	
11 Sub-Director.....	73	
12 Oficial escribiente.....	52	
13 Director de la Seccion 4ª.....	200	
14 Tenedor de libros.....	100	
15 Oficial encargado de la mesa de entradas.....	100	
16 Auxiliar del mismo.....	52	
17 Oficial encargado del «Registro Nacional».....	52	
18 Archivero.....	52	
19 Escribiente de Secretaría.....	52	
20 Portero.....	40	
21 Dos ordenanzas á \$ 40 c/u.....	80	
22 Relojero de la Casa de Gobierno.....	52	
23 Sobresueldo para el encargado de la Biblioteca y fallas de Caja.....	51 66	
24 Gastos de etiqueta.....	100	
25 Idem de escritorio.....	80	
	3361 66	
<i>Item 2</i>		
1 Para impresiones y publicaciones.....	800	
	800	
<i>Item 3</i>		
1 Eventuales.....	2000	
	2000	
CASA DE GOBIERNO		
<i>Item 4</i>		
1 Intendente.....	155	
2 Capatáz.....	52	
3 Cuatro sirvientes á \$ 30 c/u.....	120	
4 Para útiles de limpieza y composturas.....	25	
	352	
<i>Item 5</i>		
1 Para alumbrado.....	200	
	200	
Al frente.....	—	58407 84

		AL MES	AL AÑO
		Pesos	Pesos
	Del frente.....	—	58407 84
<i>Item 6</i>			
1	Para gastos de reparacion y conservacion del edificio	300	
		300	
	Total del Inciso..	7013 66	84163 92
INCISO 3°			
Congreso Nacional			
CÁMARA DE SENADORES			
<i>Item 1</i>			
1	Dieta de treinta Senadores á \$ 5,166-67 c/u. (dividido en cinco mensualidades).....	12916 67 ¹ / ₂	
2	Viático de veinte y ocho Senadores.....	1275 33 ¹ / ₃	
		14192 00 ⁵ / ₆	
<i>Secretaría</i>			
<i>Item 2</i>			
1	Secretario.....	400	
2	Pro-Secretario.....	300	
3	Oficial 1°.....	200	
4	Idem 2°.....	170	
5	Idem 3°.....	140	
6	Cuatro oficiales á \$ 110 c/u.....	440	
7	Mayordomo.....	100	
8	Portero.....	65	
9	Tres ordenanzas á \$ 55 c/u.....	165	
10	Impresiones, Diario de Sesiones, y publicaciones diarias de las sesiones.....	600	
11	Para la publicacion gradual de las actas de las Sesiones del Senado en el Paraná y de las del año 1872.....	200	
12	Para ayudar la publicacion de los «Trabajos legislativos de las primeras Asambleas Argentinas de 1810 á 1827».....	250	
13	Gastos eventuales y conservacion del edificio..	200	
14	Gastos de escritorio.....	20	
15	Fallas de caja.....	20	
		3270	
	A la vuelta.....	—	142571 76

		AL MES	AL AÑO
		Pesos	Pesos
De la vuelta.....		—	142571 76
<i>Taquígrafos</i>			
<i>Item 3</i>			
1	Director.....	362	
2	Sub-Director.....	280	
3	Dos taquígrafos de 1ª clase á \$ 259 c/u.....	518	
4	Cinco idem de 2ª clase á \$ 186 c/u.....	930	
5	Ordenanza para el servicio de los dos cuerpos de taquígrafos.....	31	
6	Gastos de oficina.....	15	
		2136	
CÁMARA DE DIPUTADOS			
<i>Item 4</i>			
1	Dieta de ochenta y seis Diputados á \$ 5,166-67 c/u (en cinco mensualidades).....	37027 80 ¹ / ₆	
2	Viático para setenta y siete Diputados.....	2725 50	
		39753 30 ¹ / ₆	
<i>Secretaría</i>			
<i>Item 5</i>			
1	Dos Secretarios á \$ 400 c/u.....	800	
2	Pro-Secretario.....	300	
3	Oficial 1º.....	200	
4	« 2º.....	170	
5	« 3º.....	140	
6	Tres oficiales á \$ 110 c/u.....	330	
7	Portero.....	65	
8	Cinco ordenanzas á \$ 55 c/u.....	275	
9	Sobresueldo para el encargado de la Biblioteca.....	54	
		2334	
<i>Gastos</i>			
<i>Item 6</i>			
1	Impresiones, Diario de Sesiones y publicacion diaria de las sesiones.....	1200	
2	Para la publicacion gradual de las sesiones de la Cámara de Diputados en el Paraná.....	200	
3	Eventuales (en seis mensualidades de \$ 600 c/u.)	300	
4	Gastos de escritorio.....	20	
5	Para fomento de la Biblioteca del Congreso...	150	
6	Para reparacion del mobiliario de la Secretaría.....	100	
7	Para fallas de caja.....	30	
8	Para mobiliario de la Biblioteca del Congreso (en una sola vez \$ 1,000).....	83 33	
		2083 33	
Al frente.....		—	142571 76

		AL MES	AL AÑO
		Pesos	Pesos
Del frente.....		—	142571 76
<i>Taquigrafos</i>			
<i>Item 7</i>			
1	Director.....	362	
2	Siete taquigrafos de 1ª clase á \$ 259 c/u.....	1813	
3	Siete idem de 2ª clase á \$ 186 c/u.....	1302	
4	Gastos de oficina.....	30	
		3507	
CONTADURÍA DEL CONGRESO			
<i>Item 8</i>			
1	Contador Mayor.....	300	
2	Dos Contadores auxiliares á \$ 250 c/u.....	500	
3	Oficial 1º.....	120	
4	Tres oficiales á \$ 80 c/u.....	240	
5	Un ordenanza.....	30	
6	Gastos de oficina.....	25	
		1215	
Total del Inciso..		68490 64	821887 68
INCISO 4º			
Correos y Telégrafos			
<i>Direccion general</i>			
<i>Item 1</i>			
1	Director general.....	414	
2	Secretario.....	207	
3	Oficial 1º.....	83	
4	Idem 2º.....	62	
5	Dos escribientes 1ºs á \$ 52 c/u.....	104	
6	Dos idem 2ºs á \$ 50 c/u.....	100	
7	Encargado de la mesa de entradas.....	62	
8	Idem del archivo.....	75	
9	Mayordomo.....	60	
10	Dos porteros á \$ 31 c/u.....	62	
11	Dos ordenanzas á \$ 26 c/u.....	52	
12	Dos peones para la limpieza á \$ 25 c/u.....	50	
13	Para alumbrado.....	250	
CONTADURÍA			
<i>Seccion Correos</i>			
14	Contador.....	176	
15	Auxiliar.....	83	
16	Dos escribientes á \$ 52 c/u.....	104	
A la vuelta.....		1944	964459 44

	AL MES	AL AÑO
	Pesos	Pesos
De la vuelta.....	1944	964459 44
<i>Seccion Telégrafos</i>		
17 Contador.....	176	
18 Auxiliar.....	83	
19 Dos revisadores á \$ 52 c/u.....	104	
20 Escribiente.....	50	
21 Portero.....	26	
<i>Oficina de útiles de Correos y Telégrafos</i>		
22 Gefe.....	155	
23 Auxiliar de Correos.....	40	
24 Dos escribientes á \$ 50 c/u.....	100	
25 Dos peones á \$ 28 c/u.....	56	
	2734	
PRIMERA DIVISION		
Primera Seccion		
<i>Inspeccion General</i>		
<i>Item 2</i>		
1 Inspector general.....	259	
2 Ingeniero.....	180	
3 Oficial 1°.....	83	
4 Escribiente.....	52	
5 Portero.....	26	
<i>Oficina Central</i>		
6 Gefe.....	155	
7 Segundo gefe.....	104	
8 Seis telegrafistas de 1ª clase á \$ 90 c/u.....	540	
9 Seis idem de 2ª clase á \$ 70 c/u.....	420	
10 Seis idem de 3ª clase á \$ 60 c/u.....	360	
11 Guarda hilos de 1ª clase ..	52	
12 Al mismo para caballo.....	16	
13 Dos guarda hilos de 3ª clase á \$ 42 c/u.....	84	
14 Seis mensajeros de 1ª clase á \$ 21 c/u.....	126	
15 Para mensajeros que reparten telegramas á domicilio.....	300	
16 Portero.....	25	
17 Gastos de oficina.....	20	
Al frente.....	2802	964459 44

	AL MES	AL AÑO
	Pesos	Pesos
Del frente.....	2802	934459 44
<i>Comandancia—1ª División</i>		
18 Telegrafista de 3ª clase	60	
19 Mensajero.....	11	
20 Gastos	4	
<i>Chacarita</i>		
21 Telegrafista de 3ª clase	60	
22 Gastos de oficina.....	4	
<i>Ponton « Vanguardia »</i>		
23 Telegrafista de 3ª clase.....	60	
<i>Martin García</i>		
24 Telegrafista de 3ª clase	60	
25 Mensajero.....	11	
<i>Ministerio del Interior</i>		
26 Telegrafista de 1ª clase.....	90	
27 Mensajero.....	21	
<i>Quilmes</i>		
28 Telegrafista de 3ª y Administrador de Correos.....	60	
29 Guarda hilos.....	42	
30 Mensajero.....	11	
31 Alquiler de casa.....	13	
32 Gastos de oficina.....	4	
<i>San Isidro</i>		
33 Telegrafista de 2ª clase y Administrador de Correos.....	70	
34 Guarda hilos.....	42	
35 Mensajero.....	11	
36 Alquiler de casa.....	13	
37 Gastos de oficina.....	4	
<i>Lomas de Zamora</i>		
38 Telegrafista de 2ª clase y Administrador de Correos.....	70	
39 Guarda hilos.....	42	
40 Mensajero.....	11	
41 Gastos de oficina.....	4	
A la vuelta.....	3580	934459 44

	AL MES	AL AÑO
	Pesos	Pesos
De la vuelta.....	3580	964459 44
<i>Ranchos</i>		
42 Telegrafista de 3ª clase y Administrador de Correos.....	60	
43 Guarda hilos.....	42	
44 Mensajero.....	11	
45 Gastos de oficina.....	3	
46 Alquiler de casa.....	11	
<i>Las Flores</i>		
47 Telegrafista de 3ª clase y Administrador de Correos.....	60	
48 Guarda hilos.....	42	
49 Mensajero.....	11	
50 Alquiler de casa.....	11	
51 Gastos de oficina.....	4	
<i>Escobar</i>		
52 Telegrafista de 3ª clase, guarda hilos y Administrador de Correos.....	60	
53 Mensajero.....	11	
54 Alquiler de casa.....	9	
55 Gastos de oficina.....	2	
<i>Belgrano</i>		
56 Telegrafista de 2ª clase y Administrador de Correos.....	70	
57 Idem de 3ª clase.....	60	
58 Guarda hilos.....	42	
59 Mensajero.....	11	
60 Alquiler de casa.....	17	
61 Gastos de oficina.....	3	
<i>Zárate</i>		
62 Telegrafista de 2ª clase y Administrador de Correos.....	70	
63 Idem de 3ª clase.....	60	
64 Guarda hilos.....	42	
65 Mensajero y cartero.....	11	
66 Alquiler de casa.....	17	
67 Gastos de oficina.....	5	
Al frente.....	4325	964459 44

	AL MES	AL AÑO
	Pesos	Pesos
Del frente.....	4325	964459 44
<i>Baradero</i>		
(Oficina trasladada)		
68 Telegrafista de 1ª clase y Administrador de Correos.....	90	
69 Dos idem de 3ª clase á \$ 60 c/u.....	120	
70 Guarda hilos.....	42	
71 Mensajero y cartero.....	11	
72 Alquiler de casa.....	21	
73 Gastos de oficina.....	5	
<i>San Pedro</i>		
74 Telegrafista de 1ª clase y Administrador de Correos.....	90	
75 Idem de 3ª clase.....	60	
76 Guarda hilos.....	42	
77 Mensajero y cartero.....	11	
78 Alquiler de casa.....	21	
79 Gastos de oficina.....	3	
80 Para pago de un bote que conduce la correspondencia.....	20	
<i>Ramallo</i>		
81 Telegrafista de 3ª clase y Administrador de Correos.....	60	
82 Mensajero y cartero.....	11	
83 Gastos de oficina.....	2	
<i>San Nicolás</i>		
84 Jefe, telegrafista de 1ª clase y Administrador de Correos.....	90	
85 Telegrafista de 2ª clase.....	70	
86 Tres idem de 3ª clase á \$ 60 c/u.....	180	
87 Dos guarda hilos á \$ 52 c/u.....	104	
88 Dos mensajeros y carteros á \$ 11 c/u.....	22	
89 A los mismos para caballos.....	21	
90 Alquiler de casa.....	42	
91 Gastos de oficina.....	8	
	5471	
Segunda Seccion		
<i>Item 3</i>		
1 Inspector principal.....	207	
A la vuelta.....	207	964459 44

	AL MES	AL AÑO
	Pesos	Pesos
De la vuelta.....	207	964459 44
<i>Santa-Fé</i>		
2 Telegrafista de 1ª clase y Administrador de Correos.....	93	
3 Idem de 1ª clase.....	90	
4 Idem « 2ª «.....	70	
5 Idem « 3ª «.....	60	
6 Guarda hilos.....	42	
7 Cuatro mensajeros y carteros á \$ 16 c/u.....	64	
8 A los mismos para caballos.....	20	
9 Para transporte de la correspondencia.....	9	
10 Gastos de oficina.....	15	
<i>Rosario</i>		
11 Gefe, telegrafista de 1ª clase.....	124	
12 Cinco idem de 1ª clase á \$ 90 c/u.....	450	
13 Cinco idem de 2ª clase á \$ 70 c/u.....	350	
14 Cinco idem de 3ª clase á \$ 60 c/u.....	300	
15 Dos guarda hilos á \$ 42 c/u.....	84	
16 Tres mensajeros á caballo á \$ 20 c/u.....	60	
17 Portero.....	21	
18 Alumbrado y gastos de oficina.....	60	
<i>Villa Constitucion</i>		
19 Telegrafista de 3ª clase y Administrador de Correos.....	60	
20 Guarda hilos.....	42	
21 Mensajero y cartero.....	11	
22 Gastos de oficina.....	3	
23 Alquiler de casa.....	11	
<i>Cañada de Gomez</i>		
24 Telegrafista de 3ª clase, guarda hilos y Administrador de Correos.....	60	
25 Guarda hilos.....	42	
26 Mensajero y cartero.....	11	
27 Alquiler de casa.....	8	
<i>San Lorenzo</i>		
28 Telegrafista de 3ª clase y Administrador de Correos.....	60	
29 Guarda hilos.....	42	
30 Mensajero y cartero.....	11	
31 Alquiler de casa.....	8	
32 Gastos de oficina.....	3	
Al frente.....	2491	964459 44

	AL MES	AL AÑO
	Pesos	Pesos
Del frente.....	2491	964459 44
<i>Rincon de San José</i>		
33 Telegrafista de 3ª clase, guarda hilos y Administrador de Correos.....	60	
34 Mensajero y cartero.....	11	
35 Gastos de oficina.....	3	
<i>Gaboto</i>		
36 Telegrafista de 3ª clase y Administrador de Correos.....	60	
37 Guarda hilos.....	42	
38 Mensajero.....	11	
39 Gastos de oficina.....	3	
40 Alquiler de casa.....	9	
<i>San Agustín</i>		
41 Telegrafista de 3ª clase y Administrador de Correos.....	60	
42 Mensajero y cartero.....	11	
43 Alquiler de casa.....	10	
44 Gastos de oficina.....	3	
<i>Santo Tomé</i>		
45 Telegrafista de 3ª clase y Administrador de Correos.....	60	
46 Mensajero y cartero.....	11	
47 Alquiler de casa.....	8	
48 Gastos de oficina.....	3	
<i>San Carlos</i>		
49 Telegrafista de 3ª clase y Administrador de Correos.....	60	
50 Mensajero y cartero.....	11	
51 Gastos de oficina.....	3	
<i>Esperanza</i>		
52 Telegrafista de 3ª clase y Administrador de Correos.....	60	
53 Guarda hilos.....	42	
54 Mensajero y cartero.....	11	
55 Gastos de oficina.....	3	
A la vuelta.....	3046	964459 44

	AL MES	AL AÑO
	Pesos	Pesos
De la vuelta.....	3046	964459 44
<i>Coronda</i>		
56 Telegrafista de 3ª clase y Administrador de Correos.....	60	
57 Guarda hilos.....	42	
58 Mensajero y cartero.....	11	
59 Gastos de oficina.....	3	
60 Alquiler de casa.....	11	
<i>Reconquista</i>		
61 Telegrafista de 3ª clase y Administrador de Correos.....	60	
62 Guarda hilos.....	30	
63 Mensajero y cartero.....	10	
64 Al mismo para caballo.....	10	
65 Gastos de oficina.....	3	
	3286	
PROVINCIA DE CÓRDOBA		
<i>Córdoba</i>		
<i>Item 4</i>		
1 Gefe.....	125	
2 Dos telegrafistas de 1ª clase á \$ 90 c/u.....	180	
3 Dos idem de 2ª clase á \$ 70 c/u.....	140	
4 Tres idem de 3ª clase á \$ 60 c/u.....	180	
5 Dos guarda hilos á \$ 42 c/u.....	84	
6 Dos mensajeros á \$ 11 c/u.....	22	
7 Gastos de oficina.....	20	
<i>Belle Ville</i>		
8 Telegrafista de 2ª clase y Administrador de Correos.....	70	
9 Idem de 3ª clase.....	60	
10 Guarda hilos.....	42	
11 Mensajero y cartero.....	11	
12 Para transporte de la correspondencia.....	7	
13 Gastos de Oficina.....	3	
<i>Villa María</i>		
14 Telegrafista de 1ª clase y Administrador de Correos.....	90	
15 Dos idem de 3ª clase á \$ 60 c/u.....	120	
16 Guarda hilos.....	42	
Al frente.....	1196	964459 44

	AL MES	AL AÑO
	Pesos	Pesos
Del frente.....	1196	964459 44
17 Mensajero y cartero.....	21	
18 Alquiler de casa.....	21	
19 Gastos de oficina.....	10	
<i>Oncativo</i>		
20 Telegrafista de 3ª clase y guarda hilos.....	60	
<i>Yntiguasi</i>		
21 Telegrafista de 3ª clase, guarda hilos y Administrador de Correos.....	60	
<i>Jesús María</i>		
22 Telegrafista de 3ª clase y Administrador de Correos.....	60	
23 Guarda hilos.....	42	
24 Mensajero y cartero.....	11	
25 Gastos de oficina.....	3	
<i>San Pedro</i>		
26 Telegrafista de 3ª clase.....	60	
27 Mensajero.....	11	
28 Gastos de oficina.....	3	
<i>Chañar</i>		
29 Telegrafista de 1ª clase.....	90	
30 Idem de 3ª clase.....	60	
31 Guarda hilos.....	42	
32 Mensajero.....	11	
33 Alquiler de casa.....	9	
34 Gastos de oficina.....	3	
<i>Tulumba</i>		
35 Telegrafista de 3ª clase.....	60	
36 Mensajero.....	11	
37 Gastos de oficina.....	3	
	1847	
PROVINCIA DE SANTIAGO DEL ESTERO		
<i>Santiago</i>		
<i>Item 5</i>		
1 Telegrafista de 1ª clase.....	90	
2 Dos idem de 3ª clase á \$ 60 c/u.....	120	
3 Guarda hilos.....	42	
A la vuelta.....	252	964459 44

	AL MES	AL AÑO
	Pesos	Pesos
De la vuelta.....	252	964459 44
4 Mensajero.....	20	
5 Alquiler de casa.....	25	
6 Gastos de oficina.....	10	
<i>Loreto</i>		
7 Telegrafista de 3ª clase y Administrador de Correos.....	60	
8 Guarda hilos.....	42	
9 Mensajero y cartero.....	11	
10 Gastos de oficina.....	3	
<i>Salavina</i>		
11 Telegrafista de 3ª clase y Administrador de Correos.....	60	
12 Guarda hilos.....	42	
13 Mensajero y cartero.....	11	
14 Gastos de oficina.....	3	
<i>Ojo de Agua</i>		
15 Telegrafista de 3ª clase y Administrador de Correos.....	60	
16 Guarda hilos.....	42	
17 Mensajero y cartero.....	11	
18 Gastos de oficina.....	3	
19 Alquiler de casa.....	8	
<i>Atamisque</i>		
20 Telegrafista de 3ª clase y Administrador de Correos.....	60	
21 Guarda hilos.....	42	
22 Mensajero y cartero.....	11	
23 Gastos de oficina.....	3	
<i>Saladillo</i>		
24 Telegrafista de 3ª clase, Administrador de Cor- reos y guarda hilos.....	60	
25 Alquiler de casa.....	6	
Al frente.....	845	964459 44

	AL MES	AL AÑO
	Pesos	Pesos
Del frente.....	845	964459 44
<i>Vinará</i>		
26 Telegrafista de 3ª clase, Administrador de Correos y guarda hilos.....	60	
27 Alquiler de casa.....	6	
	911	
Tercera Seccion		
<i>Item 6</i>		
1 Inspector.....	181	
PROVINCIA DE ENTRE-RIOS		
<i>Concepcion del Uruguay</i>		
2 Gefe.....	93	
3 Telegrafista de 1ª clase.....	90	
4 Telegrafista de 2ª clase.....	70	
5 Dos idem 3ª clase á \$ 60 c/u.....	120	
6 Guarda hilos.....	42	
7 Dos mensajeros á \$ 11 c/u.....	22	
8 Gastos de oficina.....	12	
<i>Paraná</i>		
9 Gefe.....	93	
10 Dos telegrafistas de 1ª clase á \$ 90 c/u.....	180	
11 Tres idem de 2ª clase á \$ 70 c/u.....	210	
12 Tres idem de 3ª clase á \$ 60 c/u.....	180	
13 Dos guarda hilos á \$ 42 c/u.....	84	
14 Dos mensajeros á \$ 16 c/u.....	32	
15 Alquiler de casa y gastos de oficina.....	50	
<i>Villa Urquiza</i>		
16 Telegrafista de 3ª clase.....	60	
17 Guarda hilos.....	42	
18 Mensajero.....	11	
19 Alquiler de casa.....	9	
20 Gastos de oficina.....	3	
<i>Antonio Tomás</i>		
21 Telegrafista de 3ª clase y Administrador de Correos.....	60	
22 Guarda hilos.....	42	
A la vuelta.....	1686	964459 44

	AL MES	AL AÑO
	Pesos	Pesos
De la vuelta.....	1686	964459 44
23 Mensajero y cartero.....	11	
24 Alquiler de casa.....	8	
25 Gastos de oficina.....	3	
<i>Concordia</i>		
26 Telegrafista de 1ª clase.....	90	
27 Idem de 2ª clase.....	70	
28 Dos idem de 3ª clase á \$ 60 c/u.....	120	
29 Guarda hilos.....	42	
30 Mensajero.....	11	
31 Gastos de oficina.....	4	
<i>Diamante</i>		
32 Telegrafista de 3ª clase y Administrador de Correos.....	60	
33 Guarda hilos.....	42	
34 Mensajero y cartero.....	11	
35 Gastos de oficina.....	4	
<i>Federacion</i>		
36 Telegrafista de 3ª clase.....	60	
37 Guarda hilos.....	42	
38 Mensajero y cartero.....	11	
39 Gastos de oficina.....	3	
<i>Hernandarias</i>		
40 Telegrafista de 3ª clase.....	60	
<i>Gualeguay</i>		
41 Gefe, Administrador de Correos, telegrafista de 1ª clase.....	90	
42 Telegrafista de 2ª clase.....	70	
43 Idem de 3ª clase.....	60	
44 Dos guarda hilos á \$ 42 c/u.....	84	
45 Mensajero y cartero á caballo.....	21	
46 Gastos de oficina.....	4	
<i>Gualeguaychú</i>		
47 Telegrafista de 1ª clase y Administrador de Correos.....	90	
48 Idem de 3ª clase.....	60	
Al frente.....	2817	964459 44

	AL MES	AL AÑO
	Pesos	Pesos
Del frente.....	2817	964459 44
49 Guarda hilos.....	42	
50 Mensajero á caballo.....	21	
51 Alquiler de casa.....	26	
52 Gastos de oficina.....	4	
<i>Nogoyá</i>		
53 Telegrafista de 2ª clase y Administrador de Correos.....	70	
54 Idem de 3ª clase.....	60	
55 Guarda hilos.....	42	
56 Mensajero y cartero.....	21	
57 Gastos de oficina.....	3	
<i>La Paz</i>		
58 Telegrafista de 2ª clase y Administrador de Correos.....	70	
59 Idem de 3ª clase.....	60	
60 Guarda hilos.....	42	
61 Mensajero y cartero.....	21	
62 Gastos de oficina.....	3	
63 Alquiler de casa.....	13	
<i>Tala</i>		
64 Telegrafista de 3ª clase y Administrador de Correos.....	60	
65 Guarda hilos.....	42	
66 Mensajero y cartero.....	21	
67 Gastos de oficina.....	3	
<i>Victoria</i>		
68 Telegrafista de 2ª clase y Administrador de Correos.....	70	
69 Idem de 3ª clase.....	60	
70 Dos guarda hilos á \$ 42 c/u.....	84	
71 Mensajero y cartero.....	11	
72 Gastos de oficina.....	6	
<i>Villa Colon</i>		
73 Telegrafista de 3ª clase y Administrador de Correos.....	60	
74 Guarda hilos.....	42	
75 Mensajero y cartero.....	11	
76 Gastos de oficina.....	3	
A la vuelta.....	3788	964459 44

		AL MES	AL AÑO
		Pesos	Pesos
De la vuelta.....		3788	964459 44
<i>Villaguay</i>			
77	Telegrafista de 3ª clase y Administrador de Correos.....	60	
78	Guarda hilos.....	42	
79	Mensajero y cartero.....	11	
80	Gastos de oficina.....	4	
<i>Santa Elena</i>			
81	Telegrafista de 3ª clase y Administrador de Correos.....	60	
82	Gastos de oficina.....	3	
		3968	
Cuarta Seccion			
PROVINCIA DE CORRIENTES Y MISIONES			
<i>Item 7</i>			
1	Inspector.....	181	
<i>Corrientes</i>			
2	Gefe.....	93	
3	Telegrafista de 1ª clase.....	90	
4	Idem de 2ª clase.....	70	
5	Idem de 3ª clase.....	60	
6	Guarda hilos.....	42	
7	Dos mensajeros á \$ 11 c.u.....	22	
8	Gastos de oficina y trasporte de la correspondencia.....	17	
9	Alquiler de casa.....	30	
<i>Bella Vista</i>			
10	Telegrafista de 1ª clase y Administrador de Correos.....	90	
11	Idem de 3ª clase.....	60	
12	Guarda hilos.....	42	
13	Mensajero y cartero.....	11	
14	Alquiler de un vehículo.....	10	
15	Gastos de oficina.....	4	
Al frente.....		822	964459 44

	AL MES	AL AÑO
	Pesos	Pesos
Del frente.....	822	964459 44
<i>Empedrado</i>		
16 Telegrafista de 3ª clase y Administrador de Correos	60	
17 Guarda hilos.....	42	
18 Mensajero y cartero	11	
19 Alquiler de casa	12	
20 Gastos de oficina.....	3	
<i>Esquina</i>		
21 Telegrafista de 3ª clase	60	
22 Guarda hilos.....	42	
23 Mensajero.....	11	
24 Gastos de oficina.....	3	
25 Alquiler de casa.....	17	
<i>Goya</i>		
26 Gefe, telegrafista de 1ª clase.....	90	
27 Telegrafista de 2ª clase.....	70	
28 Idem de 3ª clase.....	60	
29 Guarda hilo	42	
30 Mensajero y cartero, á caballo.....	21	
31 Alquiler de casa.....	25	
32 Gastos de oficina.....	10	
<i>Lavalle</i>		
33 Telegrafista de 3ª clase, guarda hilo y Administrador de Correos.....	60	
34 Mensajero y cartero.....	11	
35 Gastos de oficina.....	3	
<i>Monte Caseros</i>		
36 Telegrafista de 3ª clase.....	60	
37 Guarda hilos	42	
38 Mensajero.....	11	
39 Alquiler de casa.....	11	
<i>Paso de los Libres</i>		
40 Telegrafista de 1ª clase y Administrador de Correos	90	
41 Telegrafista de 2ª clase.....	70	
42 Idem de 3ª clase.....	60	
A la vuelta.....	1819	964459 44

	AL MES	AL AÑO
	Pesos	Pesos
De la vuelta.....	1819	964459 44
43 Guarda hilos.....	42	
44 Mensajero y cartero.....	11	
45 Gastos de oficina.....	6	
<i>La Cruz</i>		
46 Telegrafista de 3ª clase y Administrador de Correos.....	60	
47 Mensajero y cartero.....	11	
48 Alquiler de casa.....	10	
49 Guarda hilos.....	42	
50 Gastos de oficina.....	3	
<i>San Martin</i>		
51 Telegrafista de 3ª clase y Administrador de Correos.....	60	
52 Mensajero y cartero.....	11	
53 Alquiler de casa.....	11	
54 Gastos de oficina.....	3	
<i>Alvear</i>		
55 Telegrafista de 3ª clase y Administrador de Correos.....	60	
56 Mensajero y cartero.....	11	
57 Alquiler de casa.....	42	
58 Alquiler de casa.....	10	
59 Gastos de oficina.....	3	
<i>Santo Tomé</i>		
60 Telegrafista de 3ª clase.....	60	
61 Guarda hilos.....	42	
62 Mensajero.....	11	
63 Alquiler de casa.....	10	
64 Gastos de oficina.....	3	
<i>Posadas</i>		
65 Telegrafista de 3ª clase.....	60	
66 Guarda hilos.....	42	
67 Mensajero.....	11	
68 Alquiler de casa.....	10	
69 Gastos de oficina.....	3	
Al frente.....	2467	964459 44

		AL MES	AL AÑO
		Pesos	Pesos
Del frente.....		2467	964459 44
<i>Garruchos</i>			
70	Telegrafista de 3ª clase	60	
71	Guarda hilos.....	30	
72	Mensajero	10	
73	Al mismo para caballo	10	
74	Gastos de oficina	3	
		2580	
Quinta Seccion			
<i>Item 8</i>			
1	Inspector.....	181	
PROVINCIA DE TUCUMAN			
<i>Tucuman</i>			
2	Gefe	93	
3	Telegrafista de 1ª clase	90	
4	Dos idem de 2ª clase á \$ 70 c/u.....	140	
5	Tres idem de 3ª clase á \$ 60 c/u.....	180	
6	Dos guarda hilos á \$ 42 c/u.....	84	
7	Dos mensajeros á \$ 11 c/u.....	22	
8	Gastos de oficina.....	20	
<i>Cocha</i>			
9	Telegrafista de 2ª clase y Administrador de Correos	70	
10	Guarda hilos.....	42	
11	Mensajero y cartero.....	11	
12	Gastos de oficina.....	4	
<i>Medinas</i>			
13	Telegrafista de 3ª clase y Administrador de Correos	60	
14	Guarda hilos.....	42	
15	Mensajero y cartero.....	11	
16	Gastos de oficina.....	3	
<i>Monteros</i>			
17	Telegrafista de 3ª clase y Administrador de Correos	60	
18	Guarda hilos.....	42	
19	Mensajero y cartero.....	11	
20	Gastos de oficina.....	3	
A la vuelta.....		1169	964459 44

	AL MES	AL AÑO
	Pesos	Pesos
De la vuelta.....	1169	964459 44
<i>Trancas</i>		
21 Telegrafista de 3ª clase y Administrador de Correos.....	60	
22 Guarda hilos.....	42	
23 Mensajero y cartero.....	11	
24 Gastos de oficina.....	3	
<i>Concepcion</i>		
25 Telegrafista de 3ª clase y Administrador de Correos.....	60	
26 Guarda hilos.....	42	
27 Mensajero y cartero.....	11	
28 Gastos de oficina.....	3	
<i>Famaillá</i>		
29 Telegrafista de 3ª clase y Administrador de Correos.....	60	
30 Guarda hilos.....	42	
31 Mensajero y cartero.....	11	
32 Gastos de oficina.....	3	
	1517	
PROVINCIA DE CATAMARCA		
<i>Catamarca</i>		
<i>Item n</i>		
1 Telegrafista de 1ª clase.....	90	
2 Idem de 2ª clase.....	70	
3 Idem de 3ª clase.....	60	
4 Guarda hilos.....	42	
5 Mensajero.....	10	
6 Alquiler de casa.....	30	
7 Gastos de oficina.....	8	
<i>Andalgalá</i>		
8 Telegrafista de 3ª clase y Administrador de Correos.....	60	
9 Mensajero y cartero.....	11	
10 Guarda hilos.....	42	
11 Gastos de oficina.....	3	
Al frente.....	426	964459 44

		AL MES	AL AÑO
		Pesos	Pesos
Del frente.....		1943	964459 44
<i>La Constancia</i>			
12	Telegrafista de 3ª clase y guarda hilos.....	60	
13	Alquiler de casa.....	6	
<i>Tinogasta</i>			
14	Telegrafista de 3ª clase y Administrador de Correos.....	60	
15	Guarda hilos.....	42	
16	Mensajero y cartero.....	11	
17	Gastos de oficina.....	3	
<i>Belem</i>			
18	Telegrafista de 3ª clase y Administrador de Correos.....	60	
19	Guarda hilos.....	42	
20	Mensajero y cartero.....	11	
21	Gastos de oficina.....	3	
<i>Amadores</i>			
22	Telegrafista de 3ª clase, guarda hilos y Administrador de Correos.....	60	
23	Alquiler de casa.....	8	
24	Gastos de oficina.....	3	
		2312	
PROVINCIA DE LA RIOJA			
<i>La Rioja</i>			
<i>Item 10</i>			
1	Telegrafista de 1ª clase.....	90	
2	Idem de 3ª clase.....	60	
3	Guarda hilos.....	42	
4	Mensajero y cartero.....	11	
5	Alquiler de casa.....	20	
6	Gastos de oficina.....	8	
<i>Villa Argentina</i>			
7	Telegrafista de 3ª clase y Administrador de Correos.....	60	
8	Guarda hilos.....	42	
9	Mensajero y cartero.....	11	
10	Gastos de oficina.....	3	
		347	
A la vuelta.....		—	964459 44

		AL MES	AL AÑO
		Pesos	Pesos
De la vuelta.....		—	964459 44
Sesta Seccion			
<i>Item 11</i>			
1	Inspector.....	181	
PROVINCIA DE SALTA			
<i>Salta</i>			
2	Telegrafista de 1ª clase.....	90	
3	Dos idem de 3ª clase á \$ 60 c/u.....	120	
4	Guarda hilos.....	42	
5	Mensajero.....	11	
6	Gastos de oficina.....	10	
<i>Cobos</i>			
7	Telegrafista de 3ª clase y Administrador de Correos.....	60	
8	Mensajero y cartero.....	11	
9	Gastos de oficina.....	3	
10	Guarda hilos.....	42	
<i>Metan</i>			
11	Telegrafista de 3ª clase.....	60	
12	Guarda hilos.....	42	
13	Gastos de oficina.....	3	
<i>Rosario de la Frontera</i>			
14	Telegrafista de 3ª clase y Administrador de Correos.....	60	
15	Guarda hilos.....	42	
16	Mensajero y cartero.....	11	
17	Gastos de oficina.....	3	
18	Alquiler de casa.....	10	
		801	
PROVINCIA DE JUJUY			
<i>Jujuy</i>			
<i>Item 12</i>			
1	Telegrafista de 1ª clase.....	90	
2	Idem de 2ª clase.....	70	
3	Idem de 3ª clase.....	60	
Al frente.....		220	964459 44

	AL MES	AL AÑO
	Pesos	Pesos
Del frente.....	220	964459 44
4 Guarda hilos.....	42	
5 Mensajero y cartero.....	11	
6 Alquiler de casa.....	16	
7 Gastos de oficina.....	8	
<i>Tilcara</i>		
8 Telegrafista de 3ª clase y Administrador de Correos.....	60	
9 Guarda hilos.....	42	
10 Mensajero y cartero.....	11	
11 Gastos de oficina.....	3	
<i>Humahuaca</i>		
12 Telegrafista de 3ª clase y Administrador de Correos.....	60	
13 Guarda hilos.....	42	
14 Mensajero y cartero.....	11	
15 Gastos de oficina.....	3	
<i>Quiaca</i>		
16 Telegrafista de 3ª clase y Administrador de Correos.....	60	
17 Guarda hilos.....	42	
18 Mensajero y cartero.....	11	
19 Gastos de oficina.....	3	
		645
Sétima Sección		
<i>Item 13</i>		
1 Inspector.....	181	
PROVINCIA DE BUENOS AIRES		
<i>Azul</i>		
2 Telegrafista de 1ª clase.....	90	
3 Idem de 2ª clase.....	70	
4 Dos idem de 3ª clase á \$ 60 c/u.....	120	
5 Guarda hilos.....	42	
6 Mensajero.....	20	
7 Gastos de oficina y alquiler de casa.....	60	
A la vuelta.....		583
		964459 44

	AL MES	AL AÑO
	Pesos	Pesos
De la vuelta.....	583	964459 44
<i>Olavarría</i>		
8 Telegrafista de 2ª clase.....	70	
9 Idem de 3ª clase.....	60	
10 Guarda hilos.....	42	
11 Mensajero.....	11	
12 Gastos de oficina.....	3	
13 Alquiler de casa.....	10	
<i>Arroyo Corto</i>		
14 Telegrafista de 3ª clase.....	60	
15 Guarda hilos.....	42	
16 Alquiler de casa.....	10	
17 Gastos de oficina.....	3	
<i>Lavalle</i>		
18 Telegrafista de 3ª clase.....	60	
19 Guarda hilos.....	42	
20 Gastos de oficina.....	3	
<i>Sauce</i>		
21 Telegrafista de 3ª clase.....	60	
22 Guarda hilos.....	42	
23 Alquiler de casa.....	11	
24 Gastos de oficina.....	4	
<i>Guaminí</i>		
(Oficina de servicio permanente)		
25 Telegrafista de 1ª clase.....	90	
26 Dos idem de 3ª clase á \$ 60 c/u.....	120	
27 Dos guarda hilos á \$ 42 c/u.....	84	
28 Gastos de oficina.....	10	
<i>Carhué</i>		
(Oficina de servicio permanente)		
29 Telegrafista de 2ª clase.....	70	
30 Idem de 3ª clase.....	60	
31 Guarda hilos.....	42	
32 Mensajero.....	11	
33 Gastos de oficina.....	6	
Al frente.....	1609	964459 44

	AL MES	AL AÑO
	Pesos	Pesos
Del frente.....	1609	964459 44
<i>Puan</i>		
(Oficina de servicio permanente)		
34 Telegrafista de 2ª clase.....	70	
35 Idem de 3ª clase.....	60	
36 Guarda hilos.....	42	
37 Gastos de oficina.....	6	
<i>Fuerte Argentino</i>		
38 Telegrafista de 2ª clase.....	70	
39 Idem de 3ª clase.....	60	
40 Guarda hilos.....	42	
41 Gastos de oficina.....	6	
<i>Bahía Blanca</i>		
42 Telegrafista de 1ª clase.....	90	
43 Idem de 2ª clase.....	70	
44 Idem de 3ª clase.....	60	
45 Dos mensajeros á \$ 11 c/u.....	22	
46 Gastos de oficina.....	20	
<i>Puerto Bahía Blanca</i>		
47 Telegrafista de 3ª clase.....	60	
48 Mensajero.....	11	
49 Gastos de oficina.....	6	
<i>Colorado</i>		
50 Telegrafista de 2ª clase.....	70	
51 Idem de 3ª clase.....	60	
52 Dos guarda hilos á \$ 42 c/u.....	84	
53 Gastos de oficina.....	6	
		2524
Octava Seccion		
<i>Item 14</i>		
1 Inspector.....	181	
TERRITORIOS NACIONALES		
<i>Patagones</i>		
2 Telegrafista de 1ª clase.....	90	
3 Idem de 2ª clase.....	70	
4 Idem de 3ª clase.....	60	
A la vuelta.....		401
		964459 44

	AL MES	AL AÑO
	Pesos	Pesos
De la vuelta.....	401	964459 44
5 Guarda hilos.....	42	
6 Mensajero y cartero.....	20	
7 Gastos de oficina y alquiler de casa.....	60	
<i>Boca del Rio Negro</i>		
8 Telegrafista de 3ª clase.....	60	
9 Mensajero.....	11	
10 Gastos de oficina.....	6	
<i>Viedma</i>		
11 Telegrafista de 3ª clase.....	60	
12 Mensajero.....	11	
<i>Pozos</i>		
13 Telegrafista de 2ª clase.....	70	
14 Idem de 3ª clase.....	60	
15 Guarda hilos.....	42	
16 Gastos de oficina.....	6	
<i>Pringles</i>		
17 Telegrafista de 2ª clase.....	70	
18 Idem de 3ª clase.....	60	
19 Guarda hilos.....	42	
20 Alquiler de casa.....	11	
<i>General Conesa</i>		
21 Telegrafista de 2ª clase.....	70	
22 Idem de 3ª clase.....	60	
23 Guarda hilos.....	42	
24 Alquiler de casa.....	11	
<i>Choele-Choel</i>		
25 Telegrafista de 2ª clase.....	70	
26 Idem de 3ª clase.....	60	
27 Guarda hilos.....	42	
28 Gastos de oficina.....	6	
<i>Chinforó</i>		
29 Telegrafista de 2ª clase.....	70	
30 Idem de 3ª clase.....	60	
Al frente.....	1523	964459 44

	AL MES	AL AÑO
	Pesos	Pesos
Del frente.....	1523	964459 44
31 Guarda hilos.....	42	
32 Gastos de oficina.....	6	
<i>General Roca</i>		
33 Telegrafista de 2ª clase.....	70	
34 Idem de 3ª clase.....	60	
35 Guarda hilos.....	42	
36 Gastos de oficina.....	6	
<i>Neuquen</i>		
37 Telegrafista de 2ª clase.....	70	
38 Idem de 3ª clase.....	60	
39 Guarda hilos.....	42	
40 Gastos de oficina.....	6	
<i>Nido del Cóndor</i>		
41 Telegrafista de 2ª clase.....	70	
42 Idem de 3ª clase.....	60	
43 Guarda hilos.....	42	
44 Gastos de oficina.....	6	
<i>Rio Agrio</i>		
45 Telegrafista de 2ª clase.....	70	
46 Idem de 3ª clase.....	60	
47 Guarda hilos.....	42	
48 Gastos de oficina.....	7	
<i>Tratayen</i>		
49 Telegrafista de 2ª clase.....	70	
50 Idem de 3ª clase.....	60	
51 Guarda hilos.....	42	
52 Gastos de oficina.....	6	
<i>Paso de los indios</i>		
53 Telegrafista de 2ª clase.....	70	
54 Idem de 3ª clase.....	60	
55 Guarda hilos.....	42	
56 Gastos de oficina.....	3	
<i>Colonia Ocampo</i>		
57 Telegrafista de 3ª clase.....	60	
58 Guarda hilos.....	30	
A la vuelta.....	2727	964459 44

		AL MES	AL AÑO
		Pesos	Pesos
	De la vuelta.....	2727	964459 44
59	Mensajero.....	10	
60	Gastos de oficina.....	3	
<i>Colonia «Las Toscas»</i>			
61	Telegrafista de 3ª clase.....	60	
62	Guarda hilos.....	30	
63	Mensajero.....	10	
64	Gastos de oficina.....	3	
		2843	
<i>Gastos de Telégrafos</i>			
<i>Item 15</i>			
1	Para mantenimiento de líneas, incluso las militares.....	2500	
2	Para impresion de fórmulas.....	2000	
3	Compra de materiales.....	2000	
4	Creación de nuevas oficinas, empleos, viáticos y gastos extraordinarios.....	1000	
5	Pasajes de empleados y flete de materiales.....	600	
		8100	
SEGUNDA DIVISION			
OFICINAS DE CORREOS			
<i>Servicio interno en la República</i>			
<i>Item 15</i>			
1	Gefe de division.....	207	
2	Oficial 1º.....	83	
3	Tres escribientes á \$ 52 c/u.....	156	
4	Dos inspectores en los ferro-carriles de la República, á \$ 73 c/u.....	146	
5	Para viático de los inspectores á \$ 31 c/u.....	62	
Seccion de la Capital			
<i>Oficina de la clasificacion de la correspondencia</i>			
6	Gefe.....	155	
7	Oficial 1º.....	62	
8	Idem 2º.....	52	
9	Cuatro escribientes á \$ 50 c/u.....	200	
10	Cártero de la correspondencia oficial.....	47	
Al frente.....		1170	964459 44

	AL MES	AL AÑO
	Pesos	Pesos
Del frente.....	1170	964459 44
<i>Oficina de abonados</i>		
11 Gefe.....	155	
12 Oficial 1°.....	62	
13 Idem 2°.....	52	
14 Tres escribientes á \$ 50 c/u.....	150	
15 Ocho estafeteros á \$ 47 c/u.....	376	
<i>Oficina de certificados</i>		
16 Gefe.....	155	
17 Oficial 1°.....	62	
18 Idem 2°.....	52	
19 Cuatro escribientes á \$ 50 c/u.....	200	
20 Seis estafeteros á \$ 47 c/u.....	282	
<i>Oficina de franqueo</i>		
21 Gefe.....	155	
22 Oficial 1°.....	62	
23 Idem 2°.....	52	
24 Cuatro escribientes á \$ 50 c/u.....	200	
25 Para fallas de caja.....	10	
<i>Oficina de Expedicion para el interior</i>		
26 Gefe.....	155	
27 Oficial 1°.....	62	
28 Idem 2°.....	52	
29 Seis escribientes á \$ 50 c/u.....	300	
30 Cuatro balijeros á \$ 30 c/u.....	120	
31 Conductor de la correspondencia.....	42	
<i>Oficina de 1ª hora</i>		
32 Gefe.....	70	
33 Dos auxiliares á \$ 50 c/u.....	100	
34 Dos balijeros á \$ 30 c/u.....	60	
35 Para servicio en dias feriados.....	200	
<i>Servicio nocturno</i>		
36 Auxiliar para franqueo.....	50	
37 Idem para abonados.....	50	
38 Dos idem para clasificacion á \$ 50 c/u.....	100	
39 Auxiliar de certificados.....	50	
40 Idem de listas.....	50	
41 Idem de carteros.....	50	
A la vuelta.....	4706	964459 44

	AL MES	AL AÑO
	Pesos	Pesos
De la vuelta.....	4706	964459 44
42 Diez carteros á \$ 40 c/u.....	400	
43 Dos balijeros para la oficina de clasificacion á \$ 30 c/u.....	60	
<i>Oficina Lorea</i>		
44 Gefe.....	52	
45 Escribiente	50	
46 Alquiler de casa.....	41	
<i>Oficina Centro Sud</i>		
47 Gefe.....	52	
48 Escribiente	50	
49 Alquiler de casa.....	40	
<i>Oficina Centro Oeste</i>		
50 Gefe.....	52	
51 Escribiente	50	
52 Alquiler de casa.....	35	
<i>Oficina Centro Norte</i>		
53 Gefe.....	52	
54 Escribiente	50	
55 Alquiler de casa.....	50	
<i>Oficina Boca del Riachuelo</i>		
56 Gefe.....	52	
57 Alquiler de casa.....	10	
<i>Oficina Barracas al Norte</i>		
58 Gefe.....	52	
59 Alquiler de casa.....	10	
<i>Oficina Plaza Parque</i>		
60 Gefe.....	52	
61 Auxiliar	50	
Al frente.....	5966	964459 44

		AL MES	AL AÑO
		Pesos	Pesos
Del frente.....		5966	964459 44
<i>Oficina 5 Esquinas</i>			
62	Gefe.....	52	
63	Escribiente.....	50	
		6068	
PROVINCIA DE BUENOS AIRES			
<i>La Plata</i>			
<i>Item 17</i>			
1	Administrador.....	50	
2	Auxiliar.....	35	
3	Cartero.....	20	
4	Alquiler de casa.....	10	
5	Gastos de oficina.....	4	
<i>Ayacucho</i>			
6	Administrador.....	42	
7	Auxiliar repartidor.....	21	
8	Balijero.....	11	
9	Alquiler de casa.....	13	
10	Gastos de oficina.....	2	
<i>Bragado</i>			
11	Administrador.....	42	
12	Auxiliar repartidor.....	21	
13	Gastos de oficina.....	4	
14	Trasporte de la correspondencia.....	8	
<i>Chivilcoy</i>			
15	Administrador.....	42	
16	Auxiliar repartidor.....	21	
17	Alquiler de casa.....	17	
18	Gastos de oficina.....	4	
<i>Chacabuco</i>			
19	Administrador.....	30	
20	Escribiente.....	21	
21	Gastos de oficina.....	4	
<i>Chascomús</i>			
22	Administrador.....	31	
23	Escribiente repartidor.....	21	
A la vuelta.....		474	964459 44

	AL MES	AL AÑO
	Pesos	Pesos
De la vuelta.....	474	964459 44
24 Alquiler de casa.....	14	
25 Gastos de oficina.....	4	
<i>Junin</i>		
26 Administrador.....	20	
27 Gastos de oficina.....	4	
<i>La Concordia (colonia)</i>		
28 Administrador.....	10	
<i>Dolores</i>		
29 Administrador.....	42	
30 Auxiliar repartidor.....	21	
31 Alquiler de casa.....	17	
32 Gastos de oficina.....	4	
<i>San José de Flores</i>		
33 Administrador.....	42	
34 Auxiliar.....	21	
35 Cartero.....	20	
36 Alquiler de casa.....	17	
37 Gastos de oficina.....	4	
<i>Lobos</i>		
38 Administrador.....	21	
39 Cartero.....	13	
40 Alquiler de casa.....	10	
41 Gastos de oficina.....	2	
<i>Maipú</i>		
42 Administrador.....	42	
43 Escribiente.....	21	
44 Alquiler de casa.....	17	
45 Gastos de oficina.....	4	
<i>Mercedes</i>		
46 Administrador.....	52	
47 Auxiliar repartidor.....	21	
Al frente.....	917	964459 44

	AL MES	AL AÑO
	Pesos	Pesos
Del frente.....	917	964459 44
48 Alquiler de casa.....	17	
49 Gastos de oficina.....	4	
<i>Moron</i>		
50 Administrador.....	30	
51 Auxiliar repartidor.....	21	
52 Alquiler de casa.....	12	
53 Gastos de oficina.....	4	
<i>Pergamino</i>		
54 Administrador.....	21	
55 Cartero.....	11	
56 Gastos de oficina.....	2	
57 Transporte de la correspondencia al tren.....	11	
<i>Villa de Lujan</i>		
58 Administrador.....	20	
59 Gastos de oficina.....	2	
60 Transporte de la correspondencia á la estacion.....	12	
<i>Olavarría (pueblo)</i>		
61 Administrador.....	20	
62 Auxiliar.....	12	
63 Alquiler de casa.....	8	
64 Gastos de oficina.....	2	
<i>Patagones</i>		
65 Administrador.....	21	
66 Auxiliar repartidor.....	16	
67 Alquiler de casa.....	9	
<i>San Fernando</i>		
68 Administrador.....	30	
69 Auxiliar repartidor.....	21	
70 Gastos de oficina.....	3	
<i>Tandil</i>		
71 Administrador.....	30	
72 Auxiliar repartidor.....	21	
73 Gastos de oficina.....	3	
A la vuelta.....	1280	964459 44

	AL MES	AL AÑO
	Pesos	Pesos
De la vuelta.....	1280	964459 44
<i>25 de Mayo</i>		
74 Administrador.....	30	
75 Auxiliar repartidor.....	21	
76 Gastos de oficina.....	3	

77 Administrador en Campana.....	16	
78 Idem en el Tigre.....	16	
79 Para Administradores en: Altamirano, Chacarí, Carmen de Areco, Ensenada, Magdalena, Márcos Paz, Saladillo, Salto y Tapalqué y Arrecifes (diez á \$ 13 c/u).....	130	
80 Idem idem en: Adrogué, Barracas al Sud, Balcarce, Cañuelas, General Alvear, Exaltacion de la Cruz, Juarez, Las Heras, Merlo, Moron, Monte, Navarro, 9 de Julio, Pilar, Rojas, Ramos Mejía, Rauch, San Justo, San Antonio de Areco, San Andrés de Giles, San Vicente y Taillade (veinte y dos á \$ 11 c/u).....	242	
81 Para Administradores en: Atalaya, Floresta, General Rodriguez, General Puirredon, Las Hermanas, Lobería, Lincoln, Mar Chiquita, Necochea, Colonia Olavarría, Punta Lara, San Carlos (Bolívar), Suipacha, San Martin, Tordillo, Tuyú, Tres Arroyos, Vecino, Pila, Blanca Grande, Coronel Pringles, Suarez, Laguna Blanca (veinte y tres á \$ 9 c/u)....	207	
82 Para transporte de la correspondencia en Campana.....	12	
83 Idem idem en San Justo.....	6	
84 Idem idem en San Antonio de Areco.....	8	
85 Idem idem al puerto en Bahía Blanca.....	10	
86 Para gastos de oficina en las cincuenta y siete administraciones que anteceden á \$ 2 c/u..	114	
	2095	
PROVINCIA DE SANTA FÉ		
<i>Item 18</i>		
1 Para Administradores en las Colonias: Cavour, Humboldt, Grütli, Franck, Las Tunas, Cayastacito, Emilia, San Justo, Santa Rosa, Cayastá, Helvecia, San Javier, Alejandra, Malabrigo, Santa María y San Jerónimo. (Diez y seis á \$ 11 c/u).....	176	
Al frente....	176	964459 44

	AL MES	AL AÑO
	Pesos	Pesos
Del frente.....	176	964459 44
2 Para Administradores en las Colonias: San Martín, Pilar, Rivadavia, Felicia, California, Oroño, Jesús María, Santa Teresa, Largaía, Jessler, Nueva Roma, Aurelia, Rafaela, Susana, Puente Roca, Matilde, San Carlos, Cardona, Clodomira, Nuevo Torino, Francesa é Iriondo (veinte y dos á \$ 9 c/u.).....	198	
3 Para gastos de oficina en las treinta y ocho administraciones que anteceden, á \$ 2 c/u.....	76	
4 Transporte de la correspondencia á la Colonia Esperanza.....	20	
5 Idem idem de Esperanza á San Jerónimo.....	20	
6 Idem idem á San Carlos, pasando San Agustín, Tunas y Franck.....	20	
7 Transporte de la correspondencia á la frontera Norte, pasando por Emilia, San Justo y Belgrano.....	80	
8 Idem idem de Humboldt á Esperanza y Cavour.....	10	
9 Idem idem de San José á Helvecia y al Rey....	80	
10 Idem idem de Humboldt á Grütly.....	10	
11 Idem idem de San Carlos por Oroño hasta Coronda.....	20	
12 Idem idem por agua hasta San Javier.....	80	
13 Idem idem desde San Javier hasta Mal Abrigo.	40	
14 Idem idem de Santa-Fé á Santa María.....	40	
15 Idem idem de Esperanza á Pilar, Puente Roca, Bajada, Susana, Aurelia y Nueva Roma; y de Estancia Grande á Cayastacito.....	80	
<i>Rosario</i>		
16 Administrador.....	150	
17 Interventor.....	80	
18 Contador.....	80	
19 Alquiler de casa.....	150	
20 Gastos de oficina.....	60	
21 Portero.....	24	
22 Transporte de la correspondencia.....	50	
23 Para el servicio de peones de balijas.....	10	
24 Idem idem nocturno.....	21	
25 Gastos de oficina y eventuales.....	40	
<i>Oficina de abonados y franqueos</i>		
26 Gefe.....	60	
27 Auxiliar de franqueos.....	50	
28 Idem idem listas.....	50	
A la vuelta.....	1775	964459 44

	AL MES	AL AÑO
	Pesos	Pesos
De la vuelta.....	1775	964459 44
<i>Oficina de espedicion y de certificados</i>		
29 Gefe.....	60	
30 Dos auxiliares á \$ 50 c/u.....	100	
<i>Oficina de clasificacion de carteros</i>		
31 Gefe.....	60	
32 Dos auxiliares á \$ 50 c/u.....	100	
33 Ocho carteros á \$ 32 c/u.....	256	
34 Encargado de la oficina marítima.....	50	
35 Administrador en Roldan.....	11	
36 Para Administradores en: Candelaria, Carcarañá, Tortugas, San Urbano, Jesús María, San José de la Esquina, San Jerónimo, Correa, Alberdi, Chacras, Verselli, Carmen del Saucedo y Porta Villarino (trece á \$ 9 c/u).....	117	
37 Para gastos de oficina en las catorce administraciones que anteceden, á \$ 2 c/u.....	28	
38 Transporte de la correspondencia á San Nicolás.	40	
39 Idem idem á Santa Fé.....	90	
40 Idem idem á San Lorenzo.....	20	
	2707	
PROVINCIA DE ENTRE RIOS		
<i>Paraná</i>		
<i>Item 19</i>		
1 Administrador.....	73	
2 Contador interventor.....	47	
3 Escribiente.....	42	
4 Cartero y portero.....	21	
5 Gastos de oficina.....	10	
6 Alquiler de casa.....	30	
7 Estafeta del puerto.....	21	
8 Administrador en la Colonia Hernandarias.....	11	
9 Idem en Cerrito.....	10	
10 Idem en Santa Elena (Saladero de La Paz)....	9	
11 Idem en la oficina de última hora en Colon....	10	
12 Para gastos de oficina en las cuatro administraciones que anteceden á \$ 2 c/u.....	8	
13 Transporte de la correspondencia al Puerto.....	16	
14 Idem á Santa Fé (diariamente).....	80	
15 Transporte de la correspondencia, por correo á caballo, de la colonia Hernandarias al Paraná.....	30	
Al frente.....	418	964459 44

	AL MES	AL AÑO
	Pesos	Pesos
Del frente.....	418	964459 44
<i>Uruguay</i>		
16 Administrador.....	88	
17 Contador interventor.....	47	
18 Dos escribientes á \$ 31 c/u.....	62	
19 Alquiler de casa.....	40	
20 Cartero y portero.....	21	
21 Gastos de oficina.....	10	
22 Transporte de la correspondencia al puerto.....	10	
23 Encargado de la oficina marítima.....	31	
24 Administrador en la colonia Caseros.....	9	
25 Balijero en Villa Urquiza.....	11	
<i>Concordia</i>		
26 Administrador.....	62	
27 Contador interventor.....	37	
28 Cartero y portero.....	21	
29 Gastos de oficina.....	10	
30 Alquiler de casa.....	25	
31 Administrador en Saladero Colon.....	9	
<i>Gualeguaychú</i>		
32 Administrador.....	52	
33 Contador interventor.....	37	
34 Cartero y portero.....	21	
35 Alquiler de casa.....	25	
36 Gastos de oficina.....	8	
37 Mensajerías «La Union».....	207	
38 Transporte de la correspondencia á Fray Bentos.....	25	
39 Administrador en Chajarí.....	9	
40 Idem en San José de Feliciano.....	11	
41 Idem en colonia Federal.....	20	
42 Gastos de oficina para las administraciones de Chajarí y San José de Feliciano á \$ 2 c/u...	4	
43 Correo á caballo entre San José de Feliciano y Esquina.....	51	
44 Para subvencionar una mensajería de Gualeguaychú á Rosario de Tala.....	50	
	1431	
PROVINCIA DE CORRIENTES		
<i>Corrientes</i>		
<i>Item 20</i>		
1 Administrador.....	104	
2 Contador interventor.....	62	
3 Dos escribientes á \$ 31 c/u.....	62	
A la vuelta.....	228	964459 44

	AL MES	AL AÑO
	Pesos	Pesos
De la vuelta.....	228	964459 44
4 Cartero	16	
5 Portero	13	
6 Dos balijeros á \$ 13 c/u.....	26	
7 Alquiler de casa.....	33	
8 Gastos de oficina.....	12	
9 Para correos á caballo.....	50	
10 Para Administradores en: Caa-catí, Concepcion, Lomas, Loreta, Mburucuyá, Santa Ana, San Luis, San Antonio de Itatí, San Miguel y San José de la Trinchera (diez á \$ 11 c/u).....	110	
11 Idem idem: Paso de la Patria, Saladas, San Cos- me, Sauce y San Jerónimo (cinco á \$ 9 c/u)..	45	
12 Idem idem en Santa Lucía y San Roque (dos á \$ 16 c/u)	32	
13 Para gastos de oficina en las diez y siete admi- nistraciones que anteceden á \$ 2 c/u.....	34	
<i>Curuzú-Cuatíá</i>		
14 Administrador.....	16	
15 Alquiler de casa.....	8	
16 Gastos de oficina.....	2	
<i>Mercedes</i>		
17 Administrador.....	16	
18 Portero y cartero.....	11	
19 Alquiler de casa.....	8	
20 Gastos de oficina.....	3	
<i>Paso de los Libres</i>		
21 Administrador.....	26	
22 Alquiler de casa.....	10	
23 Gastos de oficina.....	6	
24 Transporte de la correspondencia de Goya al puerto y por vapor á Reconquista.....	105	
25 Idem idem de Monte Caseros á Santa Rosa (E. O.).....	5	
26 Idem idem á caballo de Goya á Santa Lucía..	25	
27 Para subvencionar una mensajería de la Esqui- na á Curuzú-Cuatíá, pasando por el Sauce..	300	
28 Idem las líneas terrestres y fluviales de la Pro- vincia	1408	
Al frente.....	2548	964459 44

	AL MES	AL AÑO
	Pesos	Pesos
Del frente.....	2548	964459 44
29 Para subvencionar una línea de vapores de Monte Caseros á San Javier.....	516	
30 Idem una mensajería de Posadas á Ituzaingó.	150	
	3214	
PROVINCIA DE CÓRDOBA		
<i>Córdoba</i>		
<i>Item 21</i>		
1 Administrador.....	124	
2 Contador interventor.....	78	
3 Oficial 1°.....	73	
4 Idem 2°.....	52	
5 Estribiente para estafeta.....	31	
6 Dos escribientes á \$ 40 c/u.....	80	
7 Portero.....	11	
8 Cuatro carteros á \$ 21 c/u.....	84	
9 Gastos de oficina.....	83	
10 Conduccion de la correspondencia al ferrocarril.....	20	
11 Para servicio de correos á caballo.....	240	
12 Trasporte de la correspondencia al Interior por mensajerías y correos á caballo.....	450	
13 Administrador en Villa Dolores.....	11	
14 Para Administradores en: Pampayasta, La Carlota, Este Chañares, Peñas, General Paz, San Vicente, Cosquin, Dolores (Janilla), Rio 2°, Pueblito, Rio 1° ó Santa Rosa, Villa General Mitre, Rio 2° ó Villa del Rosario, San Ignacio (Cañada de Alvarez), Cruz del Eje, Pochó, Rio Seco, Tulumbá, Villa Concepcion ó Tío, Villa de Soto, San Carlos, San Pedro Norte, Ambul, Cruz Alta, Saladillo, Colonia Rodriguez, Dean Funes, Achiras, Leonés, Santa Bárbara, Capilla San Antonio, San Francisco y Villa del Tránsito (treinta y tres á \$ 9 c/u.....	297	
15 Para gastos de oficina en las treinta y cuatro administraciones que anteceden á \$ 2 c/u..	68	
16 Para subvencionar una mensajería de la estación Dean Funes (ferrocarril Central Norte) á Quilino hasta la ciudad de Santiago del Estero.....	200	
17 Trasporte de la balija de Belle Ville á la estación.....	10	
A la vuelta.....	1912	964459 44

	AL MES	AL AÑO
	Pesos	Pesos
De la vuelta.....	1912	964459 44
<i>Rio IV</i>		
18 Administrador.....	73	
19 Escribiente.....	26	
20 Cartero.....	20	
21 Balijero.....	21	
22 Alquiler de casa.....	10	
23 Gastos de oficina.....	8	
24 Transporte de la correspondencia á la estacion..	20	
	2090	
PROVINCIA DE LA RIOJA		
<i>Rioja</i>		
<i>Item 22</i>		
1 Administrador.....	73	
2 Contador interventor.....	52	
3 Escribiente.....	42	
4 Cartero.....	20	
5 Ordenanza.....	11	
6 Alquiler de casa.....	10	
7 Gastos de oficina.....	6	
8 Para Administradores en: Villa del Rosario (Tama), Malanzan, Belgrano (Olta), Martin Ulapes, Santa Rita de Catuma y Anillaco (seis á \$ 11 c/u).....	66	
9 Idem idem en: Asinogasta, San Blas de los Sauces, Famatina, Puerto Alegre, Vinchina, Hornillos, Huandaco, Chepes é Independen- cia (nueve á \$ 9 c/u).....	81	
10 Para gastos de oficina en las quince administra- ciones que anteceden á \$ 2 c/u.....	30	
11 Transporte de la correspondencia de la Capital á San Blas de los Sauces, por el Departamento de Arauco.....	40	
12 Idem idem de Villa Argentina á Villa Fama- tina, en combinacion con el correo á San Juan.....	8	
13 Idem idem de Puerto Alegre en combinacion con el mismo correo, uno á Hornillos y desde este punto á Vinchina y otro á Huandacol..	100	
14 Transporte de la correspondencia á los seis de- partamentos de los Llanos.....	100	
	639	
Al frente.....		964459 44

		AL MES	AL AÑO
		Pesos	Pesos
Del frente.....		—	964459 44
PROVINCIA DE SANTIAGO DEL ESTERO			
<i>Santiago</i>			
<i>Item 23</i>			
1	Administrador.....	73	
2	Contador interventor.....	52	
3	Escribiente.....	42	
4	Cartero.....	20	
5	Ordenanza.....	11	
6	Alquiler de casa.....	12	
7	Gastos de oficina.....	8	
8	Para Administradores en: Figueroa, Guayasan, Matará, Maillin y Maquijata (cinco á \$ 9 c/u)	45	
9	Para gastos de oficina en las cinco administraciones que anteceden á \$ 2 c/u.....	10	
10	Trasporte de la correspondencia á caballo desde la Capital hasta la estacion San Pedro (ferrocarril Central Norte).....	38	
11	Idem idem de la Capital por Figueroa, en la costa del Salado, siguiendo por Guipé y Matará hasta Bracho, regresando por Salavina.	45	
12	Trasporte de la correspondencia de Guasayan á Maquijata.....	25	
13	Subvencion á las mensajerías de San Pedro á la Capital.....	145	
		526	
PROVINCIA DE CATAMARCA			
<i>Catamarca</i>			
<i>Item 24</i>			
1	Administrador.....	73	
2	Contador interventor.....	52	
3	Escribiente.....	42	
4	Cartero.....	20	
5	Ordenanza.....	11	
6	Alquiler de casa.....	30	
7	Gastos de oficina.....	8	
8	Para Administradores en: Santa María, Copacabana y Belen (tres á \$ 11 c/u).....	33	
9	Idem idem en: San José (Santa María), Alto, Ancasti, Poman, Icaño, Pilciao, Anillaco, San José (P. B.), San Fernando y Popayan (diez á \$ 9 c/u).....	90	
10	Para gastos de oficina en las trece administraciones que anteceden á \$ 2 c/u.....	26	
A la vuelta.....		385	964459 44

	AL MES	AL AÑO
	Pesos	Pesos
De la vuelta.....	385	964459 44
11 Servicios de correos en los caminos de Poman, Tinogasta y Singuil.....	125	
12 Idem idem de Andalgalá á Santa María.....	60	
13 Idem idem de Tinogasta á Copacabana.....	10	
14 Idem idem á los Departamentos del Oeste.....	20	
15 Para trasporte de la correspondencia entre las ciudades de Catamarca y de La Rioja, segun contrato.....	40	
16 Servicio de una silla-correo de Tinogasta á Catamarca.....	150	
	790	
PROVINCIA DE TUCUMAN		
<i>Tucuman</i>		
<i>Item 25</i>		
1 Administrador.....	104	
2 Contador interventor.....	62	
3 Tres escribientes á \$ 42 c/u.....	126	
4 Dos carteros á \$ 21 c/u.....	42	
5 Portero.....	16	
6 Trasporte de la correspondencia á la estacion..	20	
7 Gastos de oficina.....	25	
8 Trasporte de la correspondencia entre los siguientes puntos: 1° de la Estacion á Lules; 2° de Monteagudo á Villa Mercedes ó Famaillá, Monteros y Rio Seco; 3° de la estacion Monteagudo á Rio Chico, Medinas, Concepcion, Santa Ana, Naschi, Naranjo, Esquina é Invernada; 4° de la estacion Madrid á Graneros, la Cocha, Juncho y San Francisco; 5° de la estacion Tucuman á Nogales, Vipos, Alurralde, Trancas, Colalao y Riarte; 6° de la estacion Tucuman al Timbó, Ramada, Potrero, Rio del Niño y Burruyaco; 7° de la estacion Tucuman á Suelos, Leales, Chichigasta y Quisca; 8° de la estacion Tucuman á San Javier, Afama, Tafi, Encalilla, Colalao, Santa Ana y Cafayate—todos segun contrato.....	400	
9 Para administradores en: Graneros, Lules, Famaillá, Villa Mercedes, Concepcion, Leales, Chichigasta, Burruyaco, Colalao, Santa Ana y Sauce (once á \$ 9 c/u).....	99	
10 Para gastos de oficina en las once administraciones que anteceden á \$ 2 c/u.....	22	
	916	
Al frente.....	—	964459 44

	AL MES	AL AÑO
	Pesos	Pesos
Del frente.....	—	964459 44
PROVINCIA DE SALTA		
<i>Salta</i>		
<i>Item 26</i>		
1 Administrador.....	104	
2 Contador interventor.....	52	
3 Dos escribientes á \$ 42 c/u.....	84	
4 Portero y cartero.....	21	
5 Gastos de oficina.....	10	
6 Alquiler de casa.....	40	
7 Para tres administradores en Oran, Molinos y Cafayate á \$ 11 c/u.....	33	
8 Idem diez y siete idem en Cachi, La Poma, Piquete de Anta, Rivadavia, La Viña, Guachipas, Rosario de Lerma, Chicoana, Santa Victoria, Campo Santo, Iruya, Tala, Carmen, Cerrillo, Concha, San Carlos y Candelaria á \$ 9 c/u.....	153	
9 Para gastos de oficina en las veinte administraciones que anteceden á \$ 2 c/u.....	40	
10 Transporte de la correspondencia á Oran.....	40	
11 Idem idem á la frontera chilena.....	155	
12 Idem idem de San Carlos á Cachi.....	52	
13 Idem idem de Cachi á Rivadavia.....	83	
14 Idem idem de la Capital á Luracatas.....	31	
15 Idem idem de Viñas á Guachipas.....	11	
16 Idem idem de Campo Santo á Cobos.....	7	
17 Idem idem de Oran á Tarija (Bolivia).....	42	
18 Para subvencionar una mensajería de Salta á Cafayate, y un correo á caballo de Cafayate á La Poma y á Santa María.....	220	
19 Transporte de la correspondencia de la Candelaria á Trancas, en combinacion con las mensajerías á Tucuman.....	20	
	1198	
PROVINCIA DE JUJUY		
<i>Jujuy</i>		
<i>Item 27</i>		
1 Administrador.....	73	
2 Contador interventor.....	52	
3 Escribiente.....	42	
4 Ordenanza.....	11	
5 Alquiler de casa.....	8	
6 Gastos de oficina.....	6	
7 Para tres Administradores en: Rinconada, Santa Catalina y Ledesma á \$ 11 c/u.....	33	
A la vuelta.....	225	964459 44

	AL MES	AL AÑO
	Pesos	Pesos
De la vuelta.....	225	964459 44
8 Para seis Administradores en: Cochinoca, Valle Grande, Perico del Cármen, San Lorenzo, San Pedro y Perico de San Antonio á \$ 9 c/u.	54	
9 Para gastos de oficina en las nueve administraciones que anteceden á \$ 2 c/u.....	18	
10 Transporte de la correspondencia á La Puna....	52	
11 Idem idem de Jujuy á Ledesma.....	29	
12 Idem idem de Humahuaca á Oran.....	42	
13 Idem idem idem á Valle Grande.....	16	
14 Idem idem de Cruz Alta á Santa Victoria.....	17	
15 Idem idem de Jujuy á Perico del Cármen.....	11	
16 Idem idem idem á La Quiaca.....	207	
17 Para el establecimiento de una línea de mensajerías de Jujuy á Tupiza.....	1500	
	2171	
PROVINCIA DE SAN LUIS		
<i>San Luis</i>		
<i>Item 28</i>		
1 Administrador.....	73	
2 Contador interventor.....	52	
3 Escribiente.....	42	
4 Cartero.....	20	
5 Ordenanza.....	11	
6 Alquiler de casa.....	19	
7 Gastos de oficina.....	8	
8 Administrador en San Francisco.....	11	
9 Idem en Villa Dolores.....	10	
10 Para trece Administradores en: Villa de Merlo, Lujan, Santa Rosa, Candelaria, Quilmes, San Martin, Nogolé, Saladillo, Pautunilla, Laguna Larga, Rincon del Cármen, Mina Fortuna y Alta Gracia á \$ 9 c/u.....	117	
11 Para gastos de oficina en las quince administraciones que anteceden á \$ 2 c/u.....	30	
<i>Mercedes</i>		
12 Administrador.....	42	
13 Escribiente.....	26	
14 Cartero.....	20	
15 Alquiler de casa.....	12	
16 Gastos de oficina.....	10	
17 Cerreo de Villa de Merlo á Santa Rosa.....	8	
18 Administrador en Renca.....	11	
19 Gastos de oficina.....	2	
Al frente.....	524	964459 44

	AL MES	AL AÑO
	Pesos	Pesos
Del frente.....	524	964459 44
20 Transporte de la correspondencia de Mercedes á la estacion.....	15	
21 Administrador en Morro.....	11	
22 Gastos de oficina.....	2	
23 Subvencion á mensajerías y correos al interior de la Provincia.....	559	
	1111	
PROVINCIA DE MENDOZA		
<i>Mendoza</i>		
<i>Item 29</i>		
1 Administrador.....	104	
2 Contador interventor.....	52	
3 Escribiente.....	42	
4 Cartero.....	20	
5 Gastos de oficina.....	20	
6 Para seis Administradores en: San Rafael, San Carlos, La Paz, San Martin, Lujan y Junin á \$ 11 c/u.....	66	
7 Para dos Administradores en Maipú y Tupungato á \$ 9 c/u.....	18	
8 Para gastos de oficina en las ocho administraciones que anteceden á \$ 2 c/u.....	16	
9 Correo á Chile, segun contrato.....	290	
10 Subvencion á mensajerías.....	124	
11 Para mensajerías de la Ciudad á Maipú.....	8	
12 Idem idem idem á Junin.....	26	
	786	
PROVINCIA DE SAN JUAN		
<i>San Juan</i>		
<i>Item 30</i>		
1 Administrador.....	104	
2 Contador interventor.....	52	
3 Escribiente.....	42	
4 Cartero.....	20	
5 Alquiler de casa.....	17	
6 Gastos de oficina.....	10	
7 Administrador en Jachal.....	16	
8 Idem en Valle Fértil.....	11	
9 Idem en Calingasta.....	9	
10 Idem en Iglesias.....	9	
11 Para gastos de oficina en las cuatro administraciones que anteceden á \$ 2 c/u.....	8	
A la vuelta.....	298	964459 44

	AL MES	AL AÑO
	Pesos	Pesos
De la vuelta.....	298	964459 44
12 Transporte de la correspondencia á Valle Fértil.....	57	
13 Idem idem á Calingasta.....	56	
14 Mensajerías á Jachal.....	310	
15 Transporte de la correspondencia de Jachal á Guandacol.....	30	
	751	
TERRITORIOS NACIONALES		
<i>Chubut</i>		
<i>Item 31</i>		
1 Conduccion de la correspondencia.....	11	
<i>Patagonia</i>		
2 Viedma: gastos de oficina.....	2	
3 Administrador en General Conesa.....	9	
4 Idem en Guardia Pringles.....	9	
5 Para gastos de oficina en las dos administraciones que anteceden á \$ 2 c/u.....	4	
<i>Chaco</i>		
6 Administrador en Villa Formosa.....	10	
7 Idem en Colonia Resistencia.....	9	
8 Idem en Villa Ocampo.....	8	
9 Para gastos de oficina en las tres administraciones que anteceden á \$ 2 c/u.....	6	
<i>Misiones</i>		
10 Administrador en San Martín.....	42	
11 Idem en Santa Ana.....	16	
12 Para gastos de oficina en las dos administraciones que anteceden á \$ 2 c/u.....	4	
	130	
<i>Item 32</i>		
1 Doce estafeteros para las mensajerías de la Provincia de Buenos Aires á \$ 47 c/u.....	564	
	564	
TERCERA DIVISION		
<i>Servicio internacional</i>		
<i>Item 33</i>		
1 Gefe de division.....	207	
2 Oficial 1°.....	83	
Al frente.....	290	964459 44

	AL MES	AL AÑO
	Pesos	Pesos
Del frente.....	290	964459 44
3 Auxiliar, encargado de las remesas de correspondencia muerta	52	
4 Escribiente para la mesa de expedientes.....	50	
5 Idem para la correspondencia extranjera.....	50	
<i>Oficina de Expedicion para el exterior</i>		
6 Gefe.....	155	
7 Oficial 1°	62	
8 Dos escribientes 1 ^{os} á \$ 52 c/u.....	104	
9 Cuatro idem 2 ^{os} á \$ 50 c/u	200	
10 Dos balijeros á \$ 21 c/u.....	42	
11 Conductor de la correspondencia	42	
<i>Oficina de listas y post-restaurant central</i>		
12 Gefe.....	62	
13 Oficial 1°.....	52	
14 Tres escribientes á \$ 50 c/u.....	150	
<i>Oficina de carteros</i>		
15 Gefe.....	155	
16 Oficial.....	62	
17 Idem para la contabilidad.....	52	
18 Dos escribientes á \$ 50 c/u.....	100	
19 Cincuenta carteros á pié á \$ 47 c/u.....	2350	
20 Ocho idem á caballo á \$ 47 c/u.....	376	
21 Para alquiler de caballos.....	160	
22 Dos inspectores del servicio urbano á \$ 50 c/u.....	100	
23 Uno idem á caballo.....	50	
24 Alquiler de caballo.....	20	
<i>Oficina de buzonistas</i>		
25 Inspector	80	
26 Escribiente 1°.....	52	
27 Idem 2°.....	50	
28 Veinte y dos revisadores de buzones, á pié, á \$ 31 c/u.....	682	
29 Cuatro idem, á caballo, á \$ 31 c/u.....	124	
30 Alquiler de caballos.....	80	
<i>Sucursal 11 de Setiembre</i>		
31 Gefe.....	52	
32 Escribiente	50	
33 Alquiler de casa.....	21	
A la vuelta.....	5927	964459 44

	AL MES	AL AÑO
	Pesos	Pesos
De la vuelta.....	5927	964459 44
<i>Sucursal Constitucion</i>		
34 Gefe.....	52	
35 Escribiente.....	50	
36 Alquiler de casa.....	10	
<i>Sucursal Lima</i>		
37 Gefe.....	52	
38 Escribiente.....	50	
39 Alquiler de casa.....	21	
<i>Sucursal Estacion Central</i>		
(Paseo de Julio)		
40 Gefe.....	52	
41 Escribiente.....	50	
42 Alquiler de casa.....	17	
<i>Servicio de los ferro carriles</i>		
43 Once estafeteros en el ferro-carril del Oeste á \$ 47 c/u.....	517	
44 Dos idem relevantes á \$ 47 c/u.....	94	
45 Diez idem en el ferro-carril del Sud á \$ 47 c/u.....	470	
46 Dos idem relevantes á \$ 47 c/u.....	94	
47 Dos idem de 2ª clase á \$ 47 c/u.....	94	
48 Dos idem idem ferro-carril Campana á \$ 47 c/u.....	94	
49 Uno idem idem ferro-carril Boca-Ensenada y La Plata.....	47	
50 Dos idem relevantes para estas tres líneas á \$ 47 c/u.....	94	
51 Dos idem de 2ª clase en el ferro carril Ensenada y La Plata á \$ 47 c/u.....	94	
52 Un estafetero de 2ª clase en el ferro-carril á la Boca.....	47	
53 Cinco idem en el ferro-carril Central Argentino á \$ 47 c/u.....	235	
54 Uno idem relevante.....	47	
55 Cinco idem en el ferro-carril Andino á \$ 47 c/u.....	235	
56 Uno idem relevante.....	47	
57 Cuatro idem en el ferro-carril Central Norte á \$ 47 c/u.....	188	
58 Uno idem relevante.....	47	
59 Dos idem en el ferro-carril del Este á \$ 47 c/u.....	94	
60 Treinta administradores en las estaciones de 1ª categoría á \$ 11 c/u.....	330	
61 Cuarenta idem de 2ª á \$ 9 c/u.....	360	
Al frente.....	9509	964459 44

	AL MES	AL AÑO
	Pesos	Pesos
Del frente.....	9509	964459 44
<i>Servicio en los vapores</i>		
62 Cuatro estafeteros en la línea de Buenos Aires á Santa-Fé á \$ 50 c/u.....	200	
63 Tres idem idem de Buenos Aires á Montevideo y puertos del Uruguay á \$ 50 c/u.....	150	
64 Uno idem idem de Buenos Aires á los puertos del Sud.....	47	
65 Cuatro idem en la línea de la Asuncion á \$ 50 c/u.....	200	
	10106	
CUARTA DIVISION		
<i>Tesorería y Administración de giros postales</i>		
<i>Item 34</i>		
1 Gefe de division.....	207	
2 Oficial 1° encargado de los giros postales.....	83	
3 Escribiente 1°.....	52	
4 Dos 2°s á \$ 50 c/u.....	100	
5 Para fallas de caja.....	20	
6 Portero.....	26	
	488	
<i>Gastos generales de Correos</i>		
<i>Item 35</i>		
1 Gastos de oficina.....	300	
2 Para publicacion de listas, de acuerdo con la ley de Correos.....	200	
3 Para impresion de guias, formularios y partes para toda la República.....	400	
4 Para compra de bolsas y balijas.....	150	
5 Eventuales y extraordinarios.....	100	
6 Mejoras de oficinas y establecimiento de otras en la República.....	200	
7 Para fabricacion de valores postales.....	600	
8 Para el pago de comision por la venta de timbres.....	200	
9 Para impresion del «Anuario de Correos y Telégrafos».....	50	
10 Para trasporte de la balija á los ferrocarriles y al Puerto.....	200	
11 Papel para envolver los paquetes de correspondencia é hilo y lacre para cerrarlos.....	200	
A la vuelta.....	2600	964459 44

	AL MES	AL AÑO
	Pesos	Pesos
De la vuelta.....	2600	964459 44
12 Para reposicion y compostura de sellos para caracterizar la correspondencia.....	100	
13 Para subvencionar las mensajerías (diez mil)...	10000	
14 Para subvencionar vapores.....	700	
15 Transporte marítimo, terrestre, saldos á favor de administraciones extranjeras y gastos de la Direccion general de Berna	3500	
16 Para subvencionar nuevas líneas de mensajerías (mil).....	1000	
	17900	
Total del Inciso..	94050	1128600
INCISO 5º		
Departamento de Ingenieros Civiles		
<i>Item 1</i>		
1 Director.....	550	
2 Vice-Director.....	400	
3 Inspector general de ferro-carriles (construccion).....	310	
4 Inspector general de ferro-carriles (esplotacion).....	310	
5 Inspector general de puentes y caminos.....	310	
6 Inspector general de obras hidráulicas.....	310	
7 Inspector general de obras arquitectónicas ..	310	
8 Trece ingenieros de seccion de 1ª clase, uno en cada Provincia á \$ 250 c/u.....	3250	
9 Trece ingenieros de 2ª clase, uno en cada Provincia á \$ 200 c/u.....	2600	
10 Cinco ingenieros de 1ª clase, auxiliares de los inspectores generales á \$ 250 c/u.....	1250	
11 Cinco idem de 2ª clase á \$ 200 c/u.....	1000	
12 Ingeniero mecánico.....	237	
13 Gefe de seccion de geodesia.....	310	
14 Cuatro agrimensores de 2ª clase á \$ 155 c/u.....	620	
15 Ingeniero geógrafo, encargado del Catastro de la Capital	237	
16 Cuatro ayudantes de 1ª clase á \$ 160 c/u.....	640	
17 Ingeniero, gefe de la sala de dibujo, encargado del archivo de planos y cuidado de los instrumentos.....	207	
18 Ocho ayudantes de 1ª clase á \$ 104 c/u.....	832	
19 Seis idem de 2ª clase á \$ 62 c/u.....	372	
20 Ingeniero, secretario del Concejo y encargado del archivo.....	155	
Al frente.....	14210	2093059 44

	AL MES	AL AÑO
	Pesos	Pesos
Del frente.....	14210	2093059 44
21 Pro-Secretario.....	124	
22 Cinco escribientes de 1ª clase á \$ 52 c/u.....	260	
23 Inspector general de contabilidad.....	259	
24 Tenedor de libros.....	80	
25 Oficial 1º (contabilidad de garantía de ferro-carriles).....	80	
26 Idem idem (contabilidad de explotacion de ferro-carriles).....	80	
27 Idem 2º (contabilidad de construccion).....	60	
28 Idem idem (estadística general de obras públicas).....	60	
29 Tres auxiliares á \$ 50 c/u.....	150	
30 Tesorero y Contador.....	104	
31 Un Ingeniero sub-comisario, encargado de la tramitacion de las patentes de invencion y marcas de fábrica.....	124	
32 Sub-Comisario, químico, para la oficina de patentes de invencion.....	80	
33 Cinco inspectores técnicos para los ferro-carriles «Central Norte», «Central Argentino», «Andino», «Campana» y «Este» á \$ 180 c/u....	900	
34 Cinco inspectores administrativos para los mismos ferro-carriles á \$ 160 c/u.....	800	
35 Un portero.....	30	
36 Dos ordenanzas á \$ 25 c/u.....	50	
	17451	
<i>Item 2.</i>		
1 Viáticos.....	1000	
2 Gastos de oficina.....	250	
3 Alquiler de casa en Buenos Aires.....	600	
4 Alquiler de cuarto para oficina en cada una de las provincias, (menos Córdoba y Tucuman).....	120	
5 Gastos de peones, herramientas y útiles para el levantamiento del plano catastral en la Capital.....	280	
6 Compra y compostura de instrumentos.....	80	
7 Eventuales.....	40	
	2370	
Total del Inciso..	19821	237852
A la vuelta.....	—	2330911 44

		AL MES	AL AÑO
		Pesos	Pesos
De la vuelta.....		—	2330911 44
INCISO 6°			
Obras Públicas			
<i>Item 1</i>			
1	Para conservacion de edificios y mejoras de los mismos	1000	
Total del Inciso..		1000	12000
INCISO 7°			
Conservacion de Caminos			
<i>Item 1</i>			
1	Para conservacion de caminos en la República segun ley de 28 de Setiembre de 1878 y apertura de otros	5000	
Total del Inciso..		5000	60000
INCISO 8°			
Puentes			
<i>Item 1</i>			
1	Para la conservacion de puentes, construccion de pontones, alcantarillas, etc.	2000	
Total del Inciso..		2000	24000
INCISO 9°			
Obras Hidráulicas			
<i>Item 1</i>			
1	Para el estudio de canales, conservacion de tren de dragado, construccion de pequeños muelles y gastos en la apertura de canales.	5000	
Total del Inciso..		5000	60000
INCISO 10			
Ferro-Carriles garantidos			
<i>Item 1</i>			
1	Para la garantía del ferro carril del Este.....	24000	
Total del Inciso..		24000	288000
Al frente.....		—	2774911 44

		AL MES	AL AÑO
		Pesos	Pesos
Del frente.....		—	2774911 44
INCISO 11			
Ferro-Carril Primer Entre-Riano			
<i>Item 1</i>			
1	Para la administracion y explotacion.....	1200	
2	Idem adquisicion de una locomotora por una sola vez \$ 15,000	1250	
3	Idem reparacion del tren rodante \$ 5,000 por una sola vez.....	416 66 ² / ₃	
		2866 66 ² / ₃	
Total del Inciso..		2866 66 ² / ₃	34400
INCISO 12			
Ferro-Carril Central Norte			
<i>Gerencia</i>			
<i>Item 1</i>			
1	Gerente.....	450	
2	Secretario.....	104	
3	Escribiente.....	50	
4	Ordenanza.....	21	
5	Sereno.....	30	
6	Gastos de oficina.....	20	
		675	
<i>Contaduria</i>			
<i>Item 2</i>			
1	Contador general.....	220	
2	Tenedor de libros.....	125	
3	Auxiliar 1°.....	70	
4	Idem 2°.....	60	
5	Idem 3°.....	50	
6	Encargado del control.....	115	
7	Interventor de estaciones.....	115	
8	Encargado de la estadística.....	85	
9	Auxiliar 2° archivero.....	65	
10	Idem 3°.....	52	
11	Dos gefes suplentes á \$ 80 c/u.....	160	
12	Ordenanza.....	21	
13	Gastos de oficina, libro, fórmulas, etc.....	100	
		1238	
A la vuelta.....		—	2809311 44

		AL MES	AL AÑO
		Posos	Posos
De la vuelta.....		—	2809311 44
<i>Tesorería</i>			
<i>Item 3</i>			
1	Tesorero.....	130	
2	Pagador.....	90	
3	Para fallas de caja.....	10	
		230	
<i>Almacen General</i>			
<i>Item 4</i>			
1	Gefe de almacen.....	135	
2	Tenedor de libros.....	90	
3	Inspector de leña.....	85	
4	Capataz de almacen.....	65	
5	Auxiliar encargado de la distribucion.....	45	
6	Carrero.....	31	
7	Cuatro peones á \$ 21 c/u.....	84	
		535	
<i>Via y Obras</i>			
<i>Item 5</i>			
1	Ingeniero, inspector general.....	220	
2	Dos ingenieros de seccion á \$ 175 c/u.....	350	
3	Ingeniero auxiliar.....	170	
4	Contador.....	85	
5	Dibujante.....	104	
6	Auxiliar 1º.....	62	
7	Idem 2º archivero.....	50	
8	Portero, mensajero.....	21	
9	Gastos de oficina é instrumentos.....	30	
<i>Via Permanente</i>			
10	Diez y seis capataces de cuadrilla á \$ 42 c/u..	672	
11	Cuatro capataces de cuadrilla volante á \$ 51 cada uno.....	204	
12	Veinte peones de 1ª á \$ 25 c/u.....	500	
13	Doscientos peones de 2ª á \$ 20 c/u.....	4000	
14	Mantencion de cuarenta caballos á \$ 5 c/u.....	200	
15	Materiales de la via.....	800	
16	Herramientas y útiles.....	200	
<i>Obras de Arte y Edificios</i>			
17	Cuatro albañiles á \$ 62 c/u.....	248	
18	Cuatro peones de 1ª á \$ 25 c/u.....	100	
19	Un carpintero.....	70	
Al frente.....		8086	2809311 44

	AL MES	AL AÑO
	Pesos	Pesos
Del frente.....	8086	2809311 44
20 Un ayudante pintor y vidriero.....	52	
21 Un aprendiz carpintero.....	20	
22 Materiales	200	
23 Herramientas y útiles.. ..	20	
<i>Telégrafo</i>		
24 Inspector	130	
25 Auxiliar archivero.....	50	
26 Telegrafista relevador.....	50	
27 Relojero mecánico.....	80	
28 Dos guarda hilos á \$ 41 c/u.....	82	
29 Dos peones á \$ 20 c/u.....	40	
30 Materiales para la línea y útiles telegráficos..	80	
OFICINAS TELEGRÁFICAS		
<i>Gerencia</i>		
31 Telegrafista de 2ª clase	70	
32 Idem de 3ª	60	
33 Mensajero con caballo	30	
34 Telegrafista de la oficina de movimiento	52	
<i>Oficina Central de Tucumán</i>		
35 Un telegrafista, jefe de oficina.....	90	
36 Mensajero.....	20	
37 Alquiler de casa.....	15	
	9227	
<i>Tráfico</i>		
<i>Item 6</i>		
1. Inspector	155	
2. Auxiliar	83	
3. Inspector de trenes.....	104	
ESTACIONES		
<i>Córdoba</i>		
4 Mitad de los gastos de la estacion, segun contrato.....	2500	
5 Agente de intercambio.....	104	
A la vuelta.....	2946	2809311 44

	AL MES	AL AÑO
	Pesos	Pesos
De la vuelta.....	2946	2809311 44
6 Auxiliar 1°.....	62	
7 Idem 2°.....	50	
8 Idem 3°.....	42	
<i>General Paz</i>		
9 Gefe.....	65	
10 Peon.....	25	
<i>Jesús María</i>		
11 Gefe.....	70	
12 Auxiliar, telegrafista de 4ª clase.....	50	
13 Peon de 1ª.....	25	
14 Idem de 2ª.....	20	
<i>Sarmiento</i>		
15 Gefe.....	70	
16 Auxiliar, telegrafista de 4ª clase.....	50	
17 Peon de 1ª.....	25	
<i>Avellaneda</i>		
18 Gefe.....	70	
19 Auxiliar telegrafista.....	50	
20 Peon de 1ª.....	25	
21 Idem de 2ª.....	20	
<i>Dean Funes</i>		
22 Gefe.....	70	
23 Peon de 1ª.....	25	
<i>Quilino</i>		
24 Gefe.....	75	
25 Auxiliar telegrafista.....	52	
26 Peon de 1ª.....	25	
27 Idem de 2ª.....	20	
<i>San José</i>		
28 Gefe.....	65	
29 Peon de 2ª.....	20	
Al frente.....	4017	2809311 44

		AL MES	AL AÑO
		Pesos	Pesos
Del frente.....		4017	2809311 44
<i>Totoralejos</i>			
30	Gefe.....	65	
31	Peon de 2ª.....	20	
<i>Recreo</i>			
32	Gefe.....	80	
33	Telegrafista encargado de la retrasmision.....	70	
34	Auxiliar telegrafista.....	50	
35	Sereno.....	35	
36	Cambiador.....	25	
37	Peon de 1ª.....	25	
<i>San Antonio</i>			
38	Gefe.....	65	
39	Peon de 2ª.....	20	
<i>Frias</i>			
40	Gefe.....	80	
41	Auxiliar telegrafista.....	50	
42	Capatáz de carga.....	45	
43	Cambiador.....	25	
44	Peon de 1ª.....	25	
<i>Iriondo</i>			
45	Gefe.....	65	
46	Peon de 2ª.....	20	
<i>Lavalle</i>			
47	Gefe.....	65	
48	Peon de 2ª.....	20	
<i>San Pedro</i>			
49	Gefe.....	75	
50	Auxiliar telegrafista.....	50	
51	Factor de cargas.....	55	
52	Capatáz de idem.....	50	
53	Cambiador.....	30	
54	Peon de 2ª.....	20	
A la vuelta.....		5147	2809311 44

		AL MES	AL AÑO
		Pesos	Pesos
De la vuelta.....		5147	2809811 44
<i>La Madrid</i>			
55	Gefe.....	65	
56	Peon de 2ª.....	20	
<i>Monteagudo</i>			
57	Gefe.....	75	
58	Auxiliar telegrafista.....	50	
59	Peon de 1ª.....	25	
60	Idem de 2ª.....	20	
<i>Simoca</i>			
61	Gefe.....	70	
62	Auxiliar telegrafista.....	50	
63	Peon de 1ª.....	25	
64	Idem de 2ª.....	20	
<i>Bella Vista</i>			
65	Gefe.....	65	
66	Peon de 1ª.....	25	
<i>Rio Lules</i>			
67	Gefe.....	65	
68	Peon de 1ª.....	25	
<i>San Felipe</i>			
69	Gefe.....	65	
70	Peon de 2ª.....	20	
<i>Tucuman</i>			
71	Gefe.....	160	
72	Auxiliar.....	68	
73	Cajero.....	70	
74	Factor de encomiendas.....	65	
75	Idem de cargas.....	95	
76	Auxiliar.....	60	
77	Dos capataces de carga á \$ 75 c/u.....	150	
78	Auxiliar.....	50	
79	Pesador.....	45	
80	Dos serenos á \$ 30 c/u.....	60	
Al frente.....		6655	2809311 44

	AL MES.	AL AÑO
	Pesos	Pesos
Del frente.....	6655	2809311 44
81 Mensajero con caballo.....	25	
82 Dos peones de 1ª á \$ 25 c/u.....	50	
83 Veinte peones de 2ª á \$ 20 c/u.....	400	
84 Cambiador de 1ª clase.....	40	
85 Dos auxiliares á \$ 30 c/u.....	60	
86 Telegrafista de 2ª clase.....	70	
87 Idem de 3ª clase.....	60	
<i>Gastos generales del Tráfico</i>		
88 Útiles de escritorio, libros, fórmulas, muebles..	300	
89 Alumbrado, aceite, estopa.....	150	
90 Publicaciones.....	50	
91 Indemnizaciones.....	500	
	8360	
<i>Movimiento</i>		
<i>Item 7</i>		
1 Gefe.....	170	
2 Auxiliar.....	83	
3 Escribiente.....	50	
4 Portero, mensajero.....	21	
5 Seis conductores de 1ª clase á \$ 85 c/u.....	510	
6 Doce idem de 2ª á \$ 75 c/u.....	900	
7 Ocho guarda encomiendas á \$ 50 c/u.....	400	
8 Veinte y seis guarda frenos á \$ 45 c/u.....	1170	
9 Vestuario de servicio.....	50	
10 Libros, fórmulas, útiles de escritorio.....	20	
	3374	
<i>Traccion y Talleres</i>		
<i>Item 8</i>		
1 Ingeniero mecánico, gefe de traccion y talleres.....	220	
2 Auxiliar 1º, ingeniero dibujante.....	130	
3 Idem 2º, contador.....	110	
4 Dibujante.....	62	
5 Escribiente.....	50	
6 Portero.....	30	
7 Gastos de oficina, incluyendo los gastos correspondientes á los mecánicos.....	35	
<i>Taller de Locomotoras</i>		
8 Contramaestre 1º.....	135	
9 Idem 2º.....	100	
A la vuelta.....	872	2809311 44

	AL MES	AL AÑO
	Pesos	Pesos
De la vuelta.....	872	2809311 44
10 Apuntador 1°.....	75	
11 Escribiente depositario.....	52	
12 Maquinista.....	62	
13 Foguista.....	50	
14 Dos herreros 1 ^{os} á \$ 83 c/u.....	166	
15 Cuatro idem 2 ^{os} á \$ 75 c/u.....	300	
16 Uno idem 3°.....	62	
17 Siete machacadores á \$ 42 c/u.....	294	
18 Dos ajustadores 1 ^{os} á \$ 83 c/u.....	166	
19 Seis idem 2 ^{os} á \$ 62 c/u.....	372	
20 Cuatro idem 3 ^{os} á \$ 50 c/u.....	200	
21 Cuatro idem 4 ^{os} á \$ 43 c/u.....	172	
22 Dos torneros 1 ^{os} á \$ 83 c/u.....	166	
23 Dos idem 2 ^{os} á \$ 55 c/u.....	110	
24 Dos idem 3 ^{os} á \$ 45 c/u.....	90	
25 Un cepillador 1°.....	45	
26 Dos idem 2 ^{os} á \$ 35 c/u.....	70	
27 Cobrero 1°.....	78	
28 Idem 2°.....	42	
29 Calderero 1°.....	78	
30 Idem 2°.....	70	
31 Tres remachadores á \$ 42 c/u.....	126	
32 Dos aprendices 1 ^{os} á \$ 20 c/u.....	40	
33 Tres idem 2 ^{os} á \$ 16 c/u.....	48	
34 Modelista.....	70	
35 Ayudante.....	32	
36 Carpintero 1°.....	65	
37 Capatáz de limpieza de locomotoras.....	55	
38 Cinco engrasadores y limpiadores 1 ^{os} á \$ 29 c/u.....	145	
39 Cinco engrasadores y limpiadores, peones 2 ^{os} á \$ 27 c/u.....	135	
40 Cinco idem idem 3 ^{os} á \$ 21 c/u.....	105	
41 Tres serenos, dos de noche y uno de día á \$ 30 c/u.....	90	
42 Foguista de noche.....	62	
43 Cambiador.....	44	
44 Fundidor 1°, capatáz.....	82	
45 Dos idem 2 ^{os} á \$ 64 c/u.....	128	
46 Dos idem 3 ^{os} á \$ 37 c/u.....	74	
47 Peon 2°.....	27	
48 Idem 3°.....	21	
49 Aprendiz 2°.....	16	
50 Compañero.....	16	
<i>Taller de Carpintería</i>		
51 Contra maestre.....	104	
52 Apuntador.....	70	
53 Maestro de wagones, contra maestre 2°.....	73	
Al frente.....	5220	2809311 44

	AL MES	AL AÑO
	Pesos	Pesos
Del frente.....	5220	2809311 44
54 Maquinista.....	52	
55 Aserrador 1°.....	62	
56 Idem 2°.....	52	
57 Cepillador 1°.....	62	
58 Idem 2°.....	42	
59 Ocho carpinteros 1°s á \$ 68 c/u.....	544	
60 Diez idem 2°s á \$ 51 c/u.....	510	
61 Seis idem 3°s á \$ 42 c/u.....	252	
62 Dos herreros 2°s á \$ 74 c/u.....	148	
63 Uno idem 3°.....	62	
64 Tres machacadores á \$ 42 c/u.....	126	
65 Pintor 1°.....	68	
66 Dos pintores 2°s á \$ 51 c/u.....	102	
67 Talabartero 1°.....	78	
68 Idem 2°.....	52	
69 Dos aprendices 1°s á \$ 20 c/u.....	40	
70 Dos idem 2°s á \$ 16.20 c/u.....	32 40	
71 Dos ajustadores á \$ 64 c/u.....	128	
72 Dos idem á \$ 54 c/u.....	108	
73 Engrasador 1° de trenes.....	40	
74 Idem 2°.....	25	
75 Limpiador de coches.....	27	
76 Seis peones 1°s, ayudantes carpinteros, aserradores, cepilladores á \$ 29 c/u.....	174	
77 Cuatro peones 2°s á \$ 26 c/u.....	104	
78 Seis idem 3°s á \$ 21 c/u.....	126	
<i>Taller de Tucuman</i>		
79 Contramaestre, maquinista de 2°.....	93	
80 Apuntador.....	68	
81 Maquinista de máquina fija.....	62	
82 Ajustador de 2°.....	72	
83 Dos idem de 4° á \$ 42 c/u.....	84	
84 Dos torneros 2°s á \$ 52 c/u.....	104	
85 Cepillador de pino.....	62	
86 Dos carpinteros 2°s á \$ 52 c/u.....	104	
87 Uno idem 3°.....	42	
88 Herrero 2°.....	73	
89 Idem 3°.....	60	
90 Dos machacadores á \$ 42 c/u.....	84	
91 Dos limpiadores de locomotoras y coches á \$ 27 c/u.....	54	
92 Cinco peones ayudantes á \$ 21 c/u.....	105	
<i>Frias</i>		
93 Oficial mecánico.....	83	
94 Ajustador 3°.....	60	
A la vuelta.. . . .	9446 40	2809311 44

	AL MES	AL AÑO
	Pesos	Pesos
De la vuelta.....	9446 40	2809311 44
95 Herrero.....	73	
96 Machacador.....	42	
97 Dos limpiadores peones á \$ 21 c/u.....	42	
<i>Recreo</i>		
98 Oficial mecánico, maquinista 2°.....	83	
99 Ayudante.....	54	
100 Limpiador de 1ª.....	25	
101 Dos idem de 2ª á \$ 21 c/u.....	42	
<i>Quilino</i>		
102 Limpiador.....	21	
<i>Maquinistas, foguistas y pasadores de leña</i>		
103 Doce maquinistas de 1ª á \$ 104 c/u.....	1248	
104 Diez y seis maquinistas de 2ª á \$ 93 c/u.....	1488	
105 Uno idem 2º de reserva.....	93	
106 Diez y seis foguistas 1º á \$ 74 c/u.....	1184	
107 Doce idem 2ºs á \$ 62 c/u.....	744	
108 Veinte y un pasadores de leña á \$ 36.16 c/u.....	759 36	
<i>Materiales</i>		
109 Servicio del agua.....	750	
110 Leña para locomotoras.....	3600	
111 Idem idem taller y bombas.....	200	
112 Aceite, grasa, estopa, etc.....	2200	
113 Reparacion de locomotoras, de coches y wagones.....	1500	
114 Alumbrado de los talleres.....	15	
	23609 76	
<i>Gastos varios</i>		
<i>Item 9</i>		
1 Alquiler de casa para la Administracion.....	150	
2 Eventuales.....	250	
3 Para viáticos.....	50	
4 Asistencia médica y medicamentos.....	200	
5 Arrendamiento de los edificios del Ferro-Carril Central Argentino.....	861 11	
6 Alumbrado y limpieza.....	20	
7 Mantencion de un caballo.....	20	
8 Renovacion de via y aumento de edificios.....	5000	
	6551 11	
Total del Inciso..	53799 87	645598 44
Al frente.....	—	3454909 88

	AL MES	AL AÑO
	Pesos	Pesos
..... Del frente.....	—	3454909 88
INCISO 13		
Ferro-Carril Andino		
<i>Administracion</i>		
<i>Item 1</i>		
1 Administrador é ingeniero gefe.....	450	
2 Secretario.....	104	
3 Escribiente.....	50	
4 Portero.....	21	
5 Impresiones, avisos, fórmulas, libros, útiles de escritorio, gastos de oficina, etc.....	40	
	665	
<i>Contaduría y Tesorería</i>		
<i>Item 2</i>		
1 Contador.....	220	
2 Tenedor de libros.....	125	
3 Gefe de control.....	100	
4 Interventor de estaciones.....	80	
5 Auxiliar 1°.....	70	
6 Idem 2°.....	52	
7 Tesorero.....	120	
8 Auxiliar de tesorería.....	52	
9 Portero.....	21	
10 Libros, útiles de escritorio, etc.....	40	
	880	
<i>Vias y Obras</i>		
<i>Item 3</i>		
1 Ingeniero principal.....	220	
2 Dos ingenieros sub-inspectores á \$ 130 c/u.....	260	
3 Ayudante dibujador.....	90	
4 Diez capataces de cuadrilla á \$ 42 c/u.....	420	
5 Un capatáz de obras de arte.....	60	
6 Diez peones de 1ª clase (guarda puentes) á \$ 25 cada uno.....	250	
7 Ciento cuarenta peones de 2ª clase á \$ 20 c/u.....	2800	
8 Un carpintero.....	50	
9 Un albañil.....	60	
10 Un peon de albañil.....	25	
11 Mantencion de caballos.....	120	
12 Materiales y herramientas para reparacion de la via.....	600	
A la vuelta.....	4955	3454909 88

	AL MES	AL AÑO
	Pesos	Pesos
De la vuelta.....	4955	3454909 88
13 Materiales para conservacion de edificios y obras de arte.....	400	
14 Para nuevas construcciones.....	500	
15 Gastos de oficina, instrumentos etc.....	20	
	5875	
<i>Telégrafo</i>		
<i>Item 4</i>		
1 Inspector de telégrafo.....	130	
2 Relojero mecánico encargado de la reparacion de los aparatos.....	80	
3 Dos guarda hilos á \$ 30 c/u.....	60	
4 Materiales, útiles etc.....	100	
	370	
<i>Tráfico</i>		
<i>Item 5</i>		
1 Gefe del tráfico é inspector de estaciones.....	135	
2 Auxiliar y gefe de reemplazo para las estaciones.....	70	
3 Inspector de trenes.....	65	
4 Fórmulas, boletos útiles, muebles, alumbrado, etc., para las estaciones.....	200	
	470	
<i>Estacion Rio 4º (1ª clase)</i>		
<i>Item 6</i>		
1 Gefe.....	100	
2 Factor de carga.....	80	
3 Idem de encomienda.....	60	
4 Auxiliar telegrafista 1ª clase.....	60	
5 Telegrafista 2ª idem.....	50	
6 Cinco peones de planchada á \$ 20 c/u.....	100	
7 Un guarda cambio de 1ª clase.....	30	
8 Un idem idem de 2ª.....	25	
9 Sereno.....	30	
10 Portero de la estacion y guarda.....	20	
11 Mensajero para el telégrafo con caballo.....	25	
	580	
<i>Estacion Sampacho (2ª clase)</i>		
<i>Item 7</i>		
1 Gefe.....	73	
2 Telegrafista.....	50	
3 Peon de planchada.....	20	
4 Guarda cambio de 2ª clase.....	25	
	168	
Al frente.....	—	3454909 88

		AL MES	AL AÑO
		Pesos	Pesos
Del frente.....		—	3454909 88
<i>Estacion Mercedes (2ª clase)</i>			
<i>Item 8</i>			
1	Gefe.....	83	
2	Factor de carga.....	42	
3	Idem de encomienda.....	45	
4	Telegrafista.....	50	
5	Cuatro peones de planchada á \$ 20 c/u.....	80	
6	Guarda cambio de 1ª clase.....	30	
7	Sereno.....	30	
8	Mensajero.....	20	
		380	
<i>Estacion San Luis (1ª clase)</i>			
<i>Item 9</i>			
1	Gefe.....	104	
2	Factor de carga.....	83	
3	Idem de encomienda.....	52	
4	Auxiliar 1º.....	50	
5	Telegrafista.....	50	
6	Cinco peones de planchada á \$ 20 c/u.....	100	
7	Un guarda cambio de 1ª clase.....	30	
8	Un idem idem de 2ª.....	25	
9	Sereno.....	30	
10	Mensajero para el telégrafo (con caballo).....	20	
		544	
<i>Estacion Villa La Paz (1ª clase)</i>			
<i>Item 10</i>			
1	Gefe.....	104	
2	Factor de carga.....	83	
3	Idem de encomienda.....	52	
4	Auxiliar 1º.....	50	
5	Telegrafista.....	50	
6	Cinco peones de planchada á \$ 20 c/u.....	100	
7	Un guarda cambio de 1ª clase.....	30	
8	Un idem idem de 2ª idem.....	25	
9	Sereno.....	30	
10	Mensajero para el telégrafo (con caballo).....	20	
		544	
<i>Estaciones intermedias (3ª clase)</i>			
<i>Item 11</i>			
1	Nueve gefes á \$ 65 c/u.....	585	
2	Nueve peones guarda cambios de 2ª clase á \$ 25 c/u.....	225	
		810	
A la vuelta.....		—	3454909 88

	AL MES	AL AÑO
	Pesos	Pesos
De la vuelta.....	—	3454909 88
<i>Estacion Villa Maria</i>		
<i>Item 12</i>		
1 Arrendamiento.....	516 67	
2 Para nuevas estaciones que se habiliten.....	600	
	1116 67	
<i>Traccion y Talleres</i>		
<i>Item 13</i>		
1 Gefe.....	250	
2 Ingeniero auxiliar.....	150	
3 Contador.....	90	
4 Apuntador.....	70	
5 Escribiente.....	50	
6 Sereno.....	31	
7 Portero.....	20	
8 Gastos de oficina y útiles de escritorio.....	20	
<i>Taller Mecánico y Herrería</i>		
9 Contraamaestre y mecánico.....	135	
10 Cinco ajustadores de 1ª clase á \$ 83 c/u.....	415	
11 Cuatro idem de 2ª á \$ 62 c/u.....	248	
12 Dos aprendices á \$ 16 c/u.....	32	
13 Un tornero de 1ª clase.....	83	
14 Un idem de 2ª idem.....	75	
15 Calderero.....	78	
16 Remachador.....	42	
17 Cobreiro.....	78	
18 Aprendiz.....	16	
19 Tres herreros de 1ª clase á \$ 83 c/u.....	249	
20 Tres idem de 2ª clase á \$ 75 c/u.....	225	
21 Seis machacadores á \$ 42 c/u.....	252	
22 Fundidor 1º.....	82	
23 Maquinista para el motor del taller.....	62	
24 Foguista (servicio nocturno).....	62	
25 Diez peones á \$ 21 c/u.....	210	
<i>Carpintería y Pinturería</i>		
26 Contraamaestre de carpintería.....	104	
27 Cuatro carpinteros de 1ª clase á \$ 63 c/u.....	272	
28 Tres idem 2ºs á \$ 51 c/u.....	153	
29 Dos idem 3ºs á \$ 42 c/u.....	84	
30 Dos aprendices á \$ 16 c/u.....	32	
31 Un pintor de 1ª clase.....	68	
32 Dos idem de 2ª clase á \$ 51 c/u.....	102	
Al frente.....	3840	3454900 88

	AL MES	AL AÑO
	Pesos	Pesos
Del frente.....	3840	3454909 88
<i>Depósito de San Luis y La Paz</i>		
33 Un foguista.....	62	
34 Dos engrasadores y limpiadores 1 ^{os} á \$ 27 c/u..	54	
35 Dos idem idem de 2 ^a á \$ 21 c/u.....	42	
36 Un ajustador de 1 ^a clase.....	83	
37 Un herrero de 1 ^a idem.....	83	
38 Un machacador.....	42	
39 Un carpintero.....	68	
<i>Conduccion de locomotoras</i>		
40 Cuatro maquinistas de 1 ^a clase á \$ 104 c/u....	416	
41 Ocho idem de 2 ^a á \$ 93 c/u.....	744	
42 Cuatro foguistas de 1 ^a á \$ 74 c/u.....	296	
43 Ocho idem de 2 ^a á \$ 62 c/u.....	496	
44 Doce pasadores de leña á \$ 36 c/u.....	432	
45 Combustible, grasa, estopa, aceite, etc., para el taller y locomotoras.....	4000	
46 Materiales para la reparacion del tren rodante.	1500	
47 Para servicio de agua.....	150	
48 Gastos de oficina.....	20	
	12328	
<i>Movimiento</i>		
<i>Item 14</i>		
1 Auxiliar.....	52	
2 Cuatro conductores de 1 ^a clase á \$ 65 c/u.....	260	
3 Idem idem de 2 ^a á \$ 60 c/u.....	240	
4 Cuatro guardas de 1 ^a á \$ 45 c/u.....	180	
5 Idem idem de 2 ^a á \$ 40 c/u.....	160	
6 Cuatro engrasadores y limpiadores de coches á \$ 21 c/u.....	84	
7 Alumbrado, grasa, estopa para coche y wago- nes.....	200	
8 Vestuario para conductores y guardas.....	50	
	1226	
<i>Almacen</i>		
<i>Item 15</i>		
1 Gefe.....	124	
2 Tenedor de libros.....	80	
3 Inspector y recibidor de leña.....	62	
4 Escribiente.....	50	
5 Capatáz.....	30	
A la vuelta.....	346	3454909 88

		AL MES	AL AÑO
		Pesos	Pesos
	De la vuelta.....	346	3454909 88
6	Dos peones á \$ 20 c/u.....	40	
7	Gastos de oficina y útiles de escritorio.....	10	
		396	
<i>Gastos generales</i>			
<i>Item 16</i>			
1	Indemnizacion por pérdidas ó averías de carga y quilometraje de wagones.....	500	
2	Asistencia médica, incluyendo la subvencion á los hospitales de Rio 4º y San Luis.....	150	
3	Eventuales.....	300	
		950	
	Total del Inciso..	27302 67	327632 04
INCISO 14			
Refinamiento de razas			
<i>Item 1</i>			
1	Para estimular el refinamiento de las razas caballar, vacuna y lanar en la República....	2500	
	Total del Inciso..	2500	30000
INCISO 15			
Departamento de Agricultura			
<i>Item 1</i>			
1	Director.....	300	
2	Secretario.....	155	
3	Oficial 1º encargado de la estadística.....	83	
4	Horticultor encargado del museo y distribucion de semillas.....	83	
5	Dos escribientes á \$ 52 c/u.....	104	
6	Dos porteros á \$ 26 c/u.....	52	
7	Biblioteca é impresiones.....	50	
8	Publicaciones.....	200	
9	Adquisicion de semillas.....	300	
10	Gastos de oficina.....	25	
		1352	
	Al frente.....	—	3812541 92

	AL MES	AL AÑO
	Pesos	Pesos
Del frente.....	—	3812541 92
<i>Parque 3 de Febrero</i>		
<i>Item 2</i>		
1 Comisario inspector.....	166	
2 Sub-Comisario.....	60	
3 Primer jardinero.....	73	
4 Segundo idem.....	62	
5 Maquinista.....	62	
6 Dos capataces á \$ 52 c/u.....	104	
7 Carpintero.....	42	
8 Herrero.....	38	
9 Albañil.....	38	
10 Pintor.....	38	
11 Dos encargados de la seccion zoológica á \$ 30 cada uno.....	60	
12 Tres carreros á \$ 30 c/u.....	90	
13 Cuarenta peones á \$ 26 c/u.....	1040	
14 Doce guardianes á \$ 26 c/u.....	312	
15 Vestuario.....	40	
16 Forraje.....	20	
17 Carbon y otros útiles para el motor de las aguas corrientes.....	150	
18 Mantencion de los animales de la coleccion zoo- lógica.....	150	
19 Alumbrado.....	333	
20 Compra de herramientas y animales de labor..	200	
21 Nuevas construcciones, conclusion de las aveni- das y aumento de la coleccion zoológica....	1000	
22 Imprevistos.....	200	
	4278	
<i>Escuela Agronómica de Mendoza</i>		
<i>Item 3</i>		
1 Director agrónomo.....	176	
2 Vice-Director y Contador.....	93	
3 Secretario bibliotecario.....	52	
4 Para sueldo de siete profesores.....	868	
5 Gefe de cultivo y profesor de prácticas.....	124	
6 Mayordomo guarda almacen.....	42	
7 Médico.....	31	
8 Capatáz.....	31	
9 Conservador de máquinas y museo.....	21	
10 Dos celadores bedeles á \$ 16 c/u.....	32	
11 Cocinero.....	21	
12 Ayudante de cocina.....	11	
13 Mensajero.....	7	
A la vuelta.....	1500	3812541 92

	AL MES	AL AÑO
	Pesos	Pesos
De la vuelta.....	1509	3812541 92
14 Cuatro sirvientes para comedor, cocina y pabellon de alumnos á \$ 11 c/u.....	44	
15 Portero.....	11	
16 Manutencion, lavado, libros, útiles de escritorio, etc., de 45 becados.....	930	
17 Material científico.....	100	
18 Idem de explotacion.....	300	
19 Idem de administracion.....	100	
20 Material de construcciones y nivelaciones.....	120	
21 Gastos generales de impresiones.....	50	
22 Para dar cumplimiento á la ley de 22 de Setiembre de 1880 (por una vez \$ 8,000).....	666 66	
23 Para terminar el edificio de cabaña en construccion (al año, por una vez \$ 5,000).....	418 34	
	4249 00	
<i>Item 4</i>		
1 Dos agrónomos á \$ 150 c/u.....	300	
Total del Inciso.....	10179	122148
INCISO 16		
Comisaría General de Inmigracion		
<i>Comisaría y Secretaria</i>		
<i>Item 1</i>		
1 Comisario general.....	310	
2 Secretario.....	155	
3 Oficial 1°.....	100	
4 Idem 2°.....	60	
5 Escribiente 1° encargado de la mesa de entradas y salidas.....	52	
6 Idem 2°.....	50	
7 Agente de diligencias.....	42	
8 Guardian de las oficinas.....	20	
9 Ordenanza.....	51	
10 Impresiones, publicaciones y avisos en la República.....	200	
11 Gastos de oficina.....	50	
12 Eventuales.....	100	
13 Alquiler de la casa.....	105	
	1275	
Al frente.....	—	3934689 92

		AL MES	AL AÑO
		Pesos	Pesos
Del frente.....		—	3934689 92
<i>Oficina de Contabilidad</i>			
<i>Item 3</i>			
1	Tesorero contador.....	104	
2	Tenedor de libros.....	83	
3	Para libros de contabilidad.....	20	
4	Gastos de oficina.....	10	
		217	
<i>Desembarco de Inmigrantes</i>			
<i>Item 3</i>			
1	Visitador de desembarco.....	135	
2	Ayudante 1°.....	52	
3	Idem 2°.....	42	
4	Planillas, papeletas, certificados de inmigracion y listas de desembarco.....	100	
5	Desembarco de inmigrantes y listas.....	1000	
		1329	
<i>Oficina de Trabajo</i>			
<i>Item 4</i>			
1	Gefe de oficina.....	180	
2	Oficial 1°.....	83	
3	Idem 2° encargado de expediciones.....	52	
4	Idem 3° idem de colocaciones.....	50	
5	Escribiente.....	50	
6	Ordenanza.....	31	
7	Listas de internacion, cartas de colocacion, li- bretas de pasajes, etc.....	25	
8	Gastos de oficina é impresiones.....	10	
9	Publicaciones de avisos en la prensa.....	50	
10	Para libros.....	20	
		551	
<i>Hotel de Inmigrantes</i>			
<i>Item 5</i>			
1	Gerente del hotel.....	104	
2	Oficial 1° del muelle y desembarco.....	73	
3	Dos auxiliares de muelle y desembarco á \$30 c/u.....	60	
4	Dos conductores de inmigrantes á \$ 25 c/u.....	50	
5	Encargado de distribucion y guarda equipajes.....	25	
6	Mayordomo.....	42	
7	Dos guardianes para policia interna á \$ 20 c/u.....	40	
8	Escribiente, tenedor del registro y estadística.....	50	
9	Un portero.....	20	
10	Estraordinario para inmigrantes pobres.....	100	
A la vuelta.....		564	3934689 92

	AL MES	AL AÑO
	Pesos	Pesos
De la vuelta.....	564	3934689 92
11 Alquiler de casa.....	310	
12 Útiles de escritorio.....	30	
<i>Enfermería</i>		
13 Médico del hotel.....	200	
14 Un practicante 1°.....	40	
15 Un idem enfermero.....	30	
16 Dos sirvientes de enfermería (hombre y mujer) á \$ 15 c/u.....	30	
17 Alimentos extraordinarios para enfermos.....	20	
18 Renovacion de camas y ropa.....	10	
<i>Servicio de cocina y comedores</i>		
19 Cocinero 1°.....	26	
20 Idem 2°.....	21	
21 Idem 3°.....	16	
22 Dos sirvientes de comedor á \$ 15 c/u.....	30	
23 Reparacion y conservacion de enseres.....	20	
<i>Manutencion</i>		
24 Manutencion de inmigrantes en los seis hoteles de la Capital, Rosario, Santa-Fé, Paraná, Córdoba y Bahía Blanca.....	2000	
25 Vajilla y comedor de empleados (por una vez 120 \$).....	10	
	3357	
<i>Estadística de inmigracion</i>		
<i>Item 6</i>		
1 Oficial encargado de la estadística.....	80	
2 Un escribiente.....	50	
3 Libro para registro.....	20	
4 Mobiliario (por una vez 240).....	20	
	170	
COMISIONES INTERNAS		
<i>Comision en el Rosario</i>		
<i>Item 7</i>		
1 Secretario gerente del hotel.....	100	
2 Escribiente 1° visitador de desembarco y encar- gado del registro.....	52	
Al frente.....	152	3934689 92

	AL MES	AL AÑO
	Pesos	Pesos
Del frente.....	152	3934689 92
3 Un escribiente 2º encargado del recibo y expedicion de inmigrantes y servicio interno de oficina.....	50	
4 Mayordomo del hotel.....	26	
5 Cocinero.....	16	
6 Portero guardian.....	16	
7 Alquiler de casa.....	100	
8 Acarreo de entrada y salida de equipaje de inmigrantes.....	40	
9 Gastos de oficina y eventuales.....	20	
	420	
<i>Comision en Santa Fé</i>		
<i>Item 8</i>		
1 Secretario gerente del hotel.....	90	
2 Escribiente encargado del desembarco, recibo y expedicion de inmigrantes.....	50	
3 Mayordomo del hotel.....	26	
4 Cocinero.....	16	
5 Portero guardian.....	16	
6 Acarreo de equipajes.....	20	
7 Alquiler y reparacion de casa.....	40	
8 Libros, gastos de oficina y eventuales.....	10	
	268	
<i>Comision en Córdoba</i>		
<i>Item 9</i>		
1 Secretario gerente del hotel.....	83	
2 Escribiente 1º encargado del recibo y expedicion de inmigrantes.....	50	
3 Mayordomo.....	26	
4 Cocinero.....	16	
5 Portero guardian.....	11	
6 Alquiler de hotel y oficina.....	40	
7 Para libros, gastos de oficina y eventuales.....	20	
8 Acarreo de equipajes.....	10	
	256	
<i>Comision en el Paraná</i>		
<i>Item 10</i>		
1 Secretario.....	50	
2 Mayordomo y guardian del hotel.....	30	
3 Cocinero.....	15	
4 Escribiente agente de diligencias.....	25	
5 Gastos de oficina y eventuales.....	10	
6 Acarreo de equipajes.....	10	
	140	
A la vuelta.....	—	3934689 92

		AL MES	AL AÑO
		Pesos	Pesos
De la vuelta.....		—	3934689 92
<i>Comision en Bahía Blanca</i>			
<i>Item 11</i>			
1	Secretario gerente.....	60	
2	Agente de recibo de inmigrantes.....	40	
3	Mayordomo del hotel.....	25	
4	Cocinero.....	15	
5	Portero, sirviente.....	15	
6	Para gastos de oficina, libros, eventuales.....	10	
7	Desembarco de inmigrantes y trasporte de equipajes del puerto á la ciudad.....	30	
8	Forraje para un caballo.....	10	
		205	
<i>Internacion</i>			
<i>Item 12</i>			
1	Para gastos de inmigrantes y demas gastos de internacion.....	10000	
2	Comisiones de Inmigracion en las siguientes Capitales de Provincia y Territorios Nacionales: Tucuman, Salta, Catamarca, Rioja, San Juan, San Luis, Corrientes, Uruguay, Santiago, Misiones y para Patagones, Jujuy y Mendoza; son trece comisiones con \$ 120 c/u. — para los siguientes gastos:		
	Secretario.....	\$ 50	
	Alquiler de casa.....	« 15	
	Agente de diligencias.....	« 15	
	Para gastos de oficina y eventuales.....	« 20	
		\$ 100	
	Y manutencion de inmigrantes.....	« 20	
		\$ 120	
		1560	
3	Para doce comisiones de inmigracion á \$ 100 c/u.	1200	
		12760	
<i>Comision en Europa</i>			
<i>Item 13</i>			
1	Comisario.....	310	
2	Escribiente.....	50	
3	Gastos de oficina.....	25	
		385	
Total del Inciso..		21333	255996
Al frente.....		—	4190685 92

	AL MES	AL AÑO
	Pesos	Pesos
Del frente.....	—	4190685 92
INCISO 17		
Oficina Central de Tierras y Colonias		
<i>Item 1</i>		
1 Gefe.....	300	
2 Secretario.....	155	
3 Dos oficiales inspectores á \$ 104 c/u.....	208	
4 Un contador y tenedor de libros.....	104	
5 Delineador topográfico.....	83	
6 Encargado de la mesa de registro.....	62	
7 Dos escribientes á \$ 50 c/u.....	100	
8 Portero.....	30	
9 Viático para inspecciones.....	80	
10 Impresiones, publicaciones y gastos de oficina..	110	
11 Compra de libros y eventuales.....	50	
12 Alquiler de casa.....	124	
	1406	
<i>Item 2</i>		
1 Para mensura y subdivision para las colonias existentes.....	2000	
	2000 -	
<i>Item 3</i>		
1 Subvencion para navegacion á las costas del Sud é isla de los Estados.....	3000	
	3000	
<i>Item 4</i>		
1 Al Instituto Geográfico, con destino á exploraciones en los territorios y costas del Sud.....	500	
	500	
<i>Item 5</i>		
1 Para fomentar el establecimiento de una colonia en la Tierra del Fuego.....	1000	
	1000	
<i>Item 6</i>		
1 Para fomento de la colonia Santa Cruz.....	500	
	500	
Total del Inciso..	8406	100872
A la vuelta.....	—	4291557 92

		AL MES	AL AÑO
		Pesos	Pesos
De la vuelta.....		—	4291557 92
INCISO 18			
Subvencion á las Provincias			
<i>Item 1</i>			
1	A la Provincia de La Rioja.....	1458	
2	« « « San Luis.....	1041	
3	« « « Jujuy.....	1000	
4	« « « Santiago del Estero.....	625	
5	« « « Catamarca.....	625	
		4749	
<i>Item 2</i>			
1	Para la terminacion del canal del Potrero de los Funes á San Luis (por una vez \$ 40,000)...	3333 33	
		3333 33	
Total del Inciso..		8082 33	96987 96
INCISO 19			
Pensiones			
<i>Item 1</i>			
1	A la viuda del Dr. Lopez.....	48 56	
2	« « « Dr. Avellaneda.....	48 56	
3	« « é hijos de Cubas.....	48 56	
4	« « del Dr. Aberastain.....	97 13	
5	« señorita V. de Astrada.....	48 56	
6	A Don Manuel Rodriguez.....	37 20	
7	Al Capellan del Chaco Don José P. Linch.....	100	
		428 57	
Total del Inciso..		428 57	5142 84
INCISO 20			
Gobernacion del Chaco			
<i>Item 1</i>			
1	Gobernador.....	310	
2	Secretario.....	186	
3	Un inspector de bosques.....	150	
4	Escribiente.....	52	
5	Capellan.....	62	
Al frente.....		760	4393688 72

		AL MES	AL AÑO
		Pesos	Pesos
Del frente.....		760	4393688 72
6	Ingeniero	104	
7	Médico-Cirujano	155	
8	Ordenanza	21	
9	Eventuales	50	
10	Juzgado y Municipalidad	100	
11	Gastos para idem	15	
		1205	
<i>Maestranza</i>			
<i>Item 2</i>			
1	Carpintero	62	
2	Herrero	62	
3	Albañil	62	
4	Tres peones á \$ 20 c/u.....	60	
5	Para carbon y herramientas.....	50	
6	Para conservacion de la casa de Gobierno	20	
		316	
Total del Inciso..		1521	18252
INCISO 21			
Gobernacion de la Patagonia			
<i>Item 1</i>			
1	Gobernador	310	
2	Secretario	155	
3	Médico-Cirujano	100	
4	Capellan	62	
5	Escribiente.....	52	
6	Ordenanza	21	
7	Gastos de escritorio	15	
8	Eventuales	50	
9	Gastos de botica	10	
10	Juzgado y Municipalidad	100	
11	Gastos de idem	15	
		890	
<i>Maestranza</i>			
<i>Item 2</i>			
1	Maestro carpintero	62	
2	Herrero	62	
3	Albañil	62	
A la vuelta.....		186	4411940 72

		AL MES	AL AÑO
		Pesos	Pesos
	De la vuelta.....	186	4411940 72
4	Tres peones á \$ 20 c/u.....	60	
5	Para carbon, herramientas, etc.....	50	
6	Para conservacion de la casa de Gobierno.....	20	
		316	
<i>Colonia Chubut</i>			
<i>Item 3</i>			
1	Comisario	150	
2	Ayudante	70	
3	Seis gendarmes á \$ 25 c/u.....	150	
4	Para gastos.....	20	
		390	
	Total del Inciso..	<u>1596</u>	19152
INCISO 22			
Gobernacion de Misiones			
<i>Item 1</i>			
1	Gobernador	310	
2	Secretario	155	
3	Un inspector de bosques.....	150	
4	Médico-Cirujano	100	
5	Un capellan.....	62	
6	Dos escribientes á \$ 52 c/u.....	104	
7	Gastos de oficina.....	15	
8	Eventuales.....	100	
9	Portero	13	
10	Alquiler de casa	100	
		1109	
<i>Escribanía de Gobierno</i>			
<i>Item 2</i>			
1	Un escribano.....	83	
<i>Contaduría y Tesorería</i>			
2	Un contador y tesorero.....	104	
<i>Mesa de Estadística y Registro</i>			
3	Un encargado.....	83	
	Al frente.....	270	4431092 72

	AL MES	AL AÑO
	Pesos	Pesos
Del frente.....	270	4431092 '72
<i>Mesa Topográfica</i>		
4 Un ingeniero.....	150	
5 Un agrimensor.....	104	
6 Dibujante.....	62	
7 Gastos de oficina.....	15	
	601	
<i>Maestranza</i>		
<i>Item 3</i>		
1 Dos herreros á \$ 50 c/u.....	100	
2 Dos carpinteros á \$ 50 c/u.....	100	
3 Dos albañiles á \$ 50 c/u.....	100	
4 Alquiler de casa.....	70	
	370	
POLICÍAS DEPARTAMENTALES		
<i>Departamento de la Capital</i>		
<i>Item 4</i>		
1 Gefe de Policía.....	62	
2 Un escribiente.....	50	
3 Oficial de gendarmes.....	30	
4 Un sargento.....	13	
5 Dos cabos á 11 \$ c/u.....	22	
6 Doce gendarmes á \$ 8 c/u.....	96	
7 Gastos de oficina.....	10	
8 Alquiler de casa.....	40	
<i>Distrito y Pueblo de Candelaria</i>		
9 Un cabo.....	11	
10 Tres soldados á \$ 8 c/u.....	24	
11 Alquiler de casa.....	10	
<i>Distrito y Pueblo de Santa Ana</i>		
12 Un sargento.....	12	
13 Un cabo.....	10	
14 Seis soldados á \$ 8 c/u.....	48	
15 Alquiler de casa.....	10	
<i>Departamento de Pirai y Liguazú</i>		
16 Un comisario general de gendarmes con resi- dencia en Pirai.....	42	
17 Un sargento.....	12	
A la vuelta.....	502	4431092 '72

	AL MES	AL AÑO
	Pesos	Pesos
De la vuelta.....	502	4431092 72
18 Un cabo.....	10	
19 Ocho soldados á \$ 8 c/u.....	64	
20 Alquiler de casa.....	10	
21 Gastos de oficina.....	4	
<i>Departamentos San Javier y Monteagudo</i>		
22 Un comisario general y jefe de gendarmes con residencia en Concepcion.....	42	
23 Gastos de oficina.....	4	
24 Alquiler de casa.....	20	
<i>Distrito de Concepcion</i>		
25 Un comisario de policia urbana.....	31	
26 Un alcalde comisario de policia rural.....	25	
27 Un sargento.....	12	
28 Un cabo.....	10	
29 Seis gendarmes á \$ 8 c/u.....	48	
30 Alquiler de casa.....	10	
<i>Distrito de San Javier</i>		
31 Un comisario de policia urbana.....	30	
32 Un alcalde de policia rural.....	25	
33 Un sargento.....	12	
34 Un cabo.....	10	
35 Cuatro gendarmes á \$ 8 c/u.....	32	
36 Alquiler de casa.....	10	
<i>Distrito de Paggi</i>		
37 Un alcalde, comisario de policia.....	25	
38 Un sargento.....	12	
39 Un cabo.....	10	
40 Cuatro soldados á \$ 8 c/u.....	32	
	990	
<i>Comisaria de Yerbales</i>		
<i>Item 5</i>		
1 Comisario general.....	42	
2 Seis gendarmes á \$ 10 c/u.....	60	
	102	
Al frente....	—	4431092 72

		AL MES	AL AÑO
		Pesos	Pesos
Del frente.....		—	4431092 72
<i>Gastos generales</i>			
<i>Item 6</i>			
1	Para racionamiento de las policías y compra de caballos.....	1000	
2	Para construcción de edificios para las gefaturas políticas, juzgados, receptorías é iglesias, (por una sola vez, al año, \$ 30000).....	2500	
		3500	
<i>Juegados y Receptorías</i>			
<i>Item 7</i>			
1	Un Juez de Paz para la Capital.....	52	
2	Un escribiente.....	21	
3	Gastos de oficina.....	4	
4	Alquiler de casa.....	20	
5	Un receptor para la Capital.....	52	
6	Un escribiente.....	21	
7	Gastos de oficina.....	4	
8	Alquiler de casa.....	20	
9	Un ordenanza.....	10	
10	Un Juez de Paz y receptor para el pueblo y distrito de Santa Ana.....	52	
11	Un escribiente.....	21	
12	Gastos de oficina.....	4	
13	Alquiler de casa.....	10	
14	Juez de Paz y receptor de Concepcion.....	52	
15	Escribiente.....	21	
16	Gastos de oficina.....	4	
17	Alquiler de casa.....	10	
18	Juez de Paz y receptor de San Javier.....	52	
19	Un escribiente.....	21	
20	Gastos de oficina.....	4	
21	Alquiler de casa.....	10	
		465	
Total del Inciso.....		7137	85644
INCISO 23			
Sociedad de Beneficencia			
<i>Concejo Directivo</i>			
<i>Item 1</i>			
1	Agente general y tenedor de libros.....	149	
2	Oficial auxiliar.....	62	
3	Portero citador.....	42	
A la vuelta.....		253	4516736 72

	AL MES	AL AÑO
	Pesos	Pesos
De la vuelta.....	253	4516736 72
4 Para gastos de oficina.....	10	
5 Idem eventuales.....	50	
	313	
CASA DE HUÉRFANAS		
<i>Item 2</i>		
1 Rectora.....	83	
2 Portera.....	21	
3 Cuatro sub-preceptoras á \$ 34 c/u.....	136	
4 Cuatro monitoras á \$ 17 c/u.....	68	
5 Cuatro idem de 2ª clase á \$ 9 c/u.....	36	
6 Diez celadoras idem á \$ 13 c/u.....	130	
7 Ecónoma.....	33	
8 Ropera.....	21	
9 Dos ayudantas de ropería á \$ 13 c/u.....	26	
10 Cocinera.....	33	
11 Dos ayudantas de cocina idem á \$ 9 c/u.....	18	
12 Dos peones idem idem á \$ 17 c/u.....	34	
<i>Personal externo</i>		
13 Médico.....	62	
14 Directora de estudios.....	42	
15 Profesor superior.....	44	
16 Maestro de telegrafía.....	44	
17 Maestra de idiomas.....	44	
18 Maestro de tipografía.....	29	
19 Maestra de labor.....	42	
20 Para útiles de enseñanza.....	40	
21 Idem botica.....	20	
22 Idem alimentos.....	1334	
23 Idem calzado.....	125	
24 Idem lavado.....	125	
25 Idem loza y cristales.....	20	
26 Idem combustible.....	167	
27 Idem ropa.....	334	
28 Idem reparacion del edificio.....	100	
29 Idem eventuales.....	50	
	3261	
MANICOMIO DE MUJERES		
<i>Item 3</i>		
1 Veinte hermanas de caridad á \$ 7.23 c/u.....	144 60	
2 Capellan.....	34	
3 Dos médicos internos á \$ 310 c/u.....	620	
4 Dos practicantes mayores á \$ 80 c/u.....	160	
Al frente.....	958 60	4516736 72

	AL MES	AL AÑO
	Pesos	Pesos
Del frente.....	958 60	4516733 72
5 Portero	21	
6 Tres peones á \$ 17 c/u.....	51	
7 Diez y seis sirvientas á \$ 17 c/u.....	272	
8 Para comestibles y botica.....	1450	
9 Idem combustible.....	62	
10 Idem ropa.....	206	
11 Idem lavado.....	104	
12 Idem calzado.....	83	
13 Idem reparacion y ensanche del edificio....	1550	
14 Idem reposicion de camas y muebles.....	206	
15 Idem reposicion del servicio de cocina y mano.	20	
16 Idem útiles de escritorio.....	5	
17 Idem eventuales.....	100	
	5088 60	
HOSPITAL GENERAL DE MUJERES		
<i>Item 4</i>		
1 Diez y seis hermanas de caridad á \$ 7.23 c/u..	115 68	
2 Capellan	34	
3 Tres médicos á \$ 124 c/u.....	372	
4 Médico de entradas.....	207	
5 Practicante mayor.....	62	
6 Practicante y boticario.....	62	
7 Sangrador.....	17	
8 Partera	75	
9 Ayudanta	29	
10 Portero	19	
11 Peon	19	
12 Catorce enfermeras á \$ 16.53 c/u.....	231 42	
13 Tres ayudantas de cocina á \$ 17 c/u.....	51	
14 Dos ayudantas de botica á \$ 16.53 c/u.....	33 06	
15 Para medicamentos.....	300	
16 Idem comestibles.....	1446	
17 Idem combustible.....	125	
18 Idem ropa y loza.....	200	
19 Idem lavado.....	200	
20 Idem reparaciones, blanqueo y pintura.....	100	
21 Idem eventuales.....	100	
	3798 16	
ASILO DE HUÉRFANOS		
<i>Item 5</i>		
1 Rectora	83	
2 Capellan	34	
3 Médico.....	124	
4 Portera	13	
5 Ecónoma.....	20	
A la vuelta.....	274	4516736 72

	AL MES	AL AÑO
	Pesos	Pesos
De la vuelta.....	274	4516736 72
6 Ayudanta de la ecónoma.....	10	
7 Enfermera	13	
8 Ayudanta de idem.....	7	
9 Cocinero.....	41	
10 Dos ayudantes de cocina á \$ 17 c/u.....	34	
11 Quintero.....	21	
12 Ayudante	17	
<i>Departamento de Varones</i>		
13 Encargado	33	
14 Maestro superior.....	57	
15 Sub-Preceptor	42	
16 Ayudante	21	
17 Maestro de gimnasia.....	31	
18 Idem de ejercicios militares.....	20	
19 Idem de la banda de música.....	66	
20 Seis celadores á \$ 17 c/u.....	102	
21 Ropera.....	17	
22 Dos ayudantas de ropería.....	17	
<i>Departamento de Mujeres</i>		
23 Preceptora	34	
24 Maestra infantil.....	25	
25 Sub-Preceptora elemental	17	
26 Maestra de labores.....	12 50	
27 Ropera	16 50	
28 Dos ayudantas de ropería á \$ 8.25 c/u.....	16 50	
29 Seis celadoras á \$ 10 c/u.....	60	
<i>Talleres</i>		
30 Maestro carpintero de obras finas y dibujo....	58	
31 Idem zapatero.....	20 50	
32 Directora y cortadora del taller de costura....	12 50	
33 Cuatro ayudantas de costura á \$ 6.50 c/u....	26	
34 Para alimentos	1300	
35 Idem ropa y calzado.....	525	
36 Idem útiles de escuela.....	25	
37 Idem botica	20	
38 Idem lavado.....	80	
39 Idem alumbrado y combustible	100	
40 Idem reparacion del edificio.....	100	
41 Idem eventuales.....	100	
	3371 50	
Al frente.....	—	4516736 72

	AL MES	AL AÑO
	Pesos	Pesos
Del frente.....	—	4516736 72
CASA DE EXPÓSITOS		
<i>Item 6</i>		
1 Quince hermanas de caridad á \$ 7.23 c/u.....	108 45	
2 Capellan.....	33	
3 Dos médicos á \$ 124 c/u.....	248	
4 Dos practicantes á \$ 62 c/u.....	124	
5 Tres inspectores de amas á \$ 80 c/u.....	240	
6 Diez cuidadoras de niños á \$ 11 c/u.....	110	
7 Seis costureras á \$ 11 c/u.....	66	
8 Cocinera.....	20	
9 Ayudanta de idem.....	12	
10 Portero carpintero.....	25	
11 Hortelano.....	24	
12 Veinte y cuatro amas internas á \$ 28.93 c/u..	694 32	
13 Cuatrocientas idem de leche á \$ 14.40 c/u....	5760	
14 Cuatrocientas idem de despecho á \$ 10 c/u....	4000	
15 Para alimentos y combustible.....	1240	
16 Idem botica.....	80	
17 Idem ropa y calzado.....	570	
18 Idem lavado.....	166	
19 Idem reparacion del edificio.....	50	
20 Idem eventuales.....	100	
	13670 77	
CONSULTORIO OFTALMOLÓGICO		
<i>Item 7</i>		
1 Practicante mayor.....	50	
2 Idem menor.....	25	
3 Dos enfermeras á \$ 17 c/u.....	34	
4 Portero sirviente.....	17	
5 Cocinera.....	17	
6 Para comestibles.....	112	
7 Idem lavado.....	24	
8 Idem alumbrado y combustible.....	20	
9 Idem medicinas, anteojos y vendas.....	48	
10 Idem ropa de cama y tohallas.....	24	
11 Idem loza y útiles de servicio.....	16	
12 Idem eventuales.....	20	
13 Idem alquiler de casa.....	100	
	507	
SUBVENCIONES		
<i>Item 8</i>		
1 Para la casa correccional del Buen Pastor.....	800	
2 Idem Hospital de Niños.....	800	
3 Idem Asilo Maternal al norte.....	200	
A la vuelta.....	1800	4516736 72

	AL MES	AL AÑO
	Pesos	Pesos
De la vuelta.....	1800	4516736 72
4 Para el Asilo Maternal al sud.....	200	
5 Idem las sociedades de beneficencia en las 14 provincias á \$ 200 c/u.....	2800	
6 Idem la sociedad «Damas de Misericordia»....	200	
7 Idem el Asilo de Mendigos.....	50	
8 Idem la Comision Administradora del Hospital de Hombres en San Juan.....	150	
9 Idem terminar el edificio del Asilo á cargo de la sociedad de beneficencia de San Isidro (\$ 4,000).....	333 33	
10 Para ayudar la construccion de un hospital en La Rioja (\$ 2,000).....	166 66	
	5699 99	
<i>Item 9</i>		
1 Para los premios á las cuatro virtudes (decreto del 1° de Marzo de 1823) al año \$ 826.....	68 84	
	68 84	
Total del Inciso..	35778 86	429346 32
INCISO 24		
Departamento Nacional de Higiene		
<i>Item 1</i>		
1 Un oficial escribiente para la seccion demográfica.....	62	
2 Para impresiones y publicaciones.....	104	
	166	
<i>Item 2</i>		
1 Para subvencionar un Conservatorio de Vacuna en Santa Catalina, (con cargo de suministrar al Concejo de Higiene la cantidad suficiente de virus para la vacunacion en la República).....	400	
	400	
<i>Item 3</i>		
1 Subvencion al Establecimiento agrónomo de Santa Catalina, para el estudio y propagacion del virus carbunculozo atenuado.....	200	
	200	
Al frente.....	—	4946083 04

	AL MES	AL AÑO
	Pesos	Pesos
Del frente.....	—	4946083 04
<i>Comision Nacional de Higiene en las Provincias</i>		
<i>Item 4</i>		
1 Nueve médicos auxiliares del Concejo Nacional de Higiene en las Provincias de San Luis, San Juan, Mendoza, Catamarca, Rioja, Santiago del Estero, Tucuman, Salta y Jujuy á \$ 80 c/u.....	720	
	720	
Total del Inciso..	1486	17832
INCISO 25		
Policía de la Capital de la República		
<i>Item 1</i>		
1 Gefe.....	550	
2 Asesor.....	207	
3 Secretario.....	310	
<i>Reparticion Central</i>		
4 Gefe de oficina.....	176	
5 Encargado de la mesa de entradas y salidas....	62	
6 Dos escribientes á \$ 50 c/u.....	100	
7 Encargado de la mesa de extractos.....	62	
8 Escribiente.....	50	
9 Encargado de la mesa de redaccion de asuntos judiciales.....	62	
10 Encargado de la mesa de copias.....	62	
11 Cuatro escribientes á \$ 50 c/u.....	200	
<i>Archivo</i>		
12 Archivero.....	124	
13 Dos escribientes á \$ 50 c/u.....	100	
<i>Oficina de Depósitos</i>		
14 Encargado.....	104	
<i>Estadística y Padron</i>		
15 Oficial encargado.....	104	
16 Dos escribientes á \$ 50 c/u.....	100	
A la vuelta.....	2373	4963915 04

	AL MES	AL AÑO
	Pesos	Pesos
De la vuelta.....	2373	4963915 04
<i>Oficina de Pagos</i>		
17 Oficial pagador.....	186	
18 Contador.....	140	
19 Auxiliar.....	83	
20 Dos escribientes á \$ 50 c/u.....	100	
21 Para fallas de caja.....	20	
<i>Oficiales de pesquisas</i>		
22 Tres oficiales principales de pesquisas á \$ 100 cada uno.....	300	
23 Comisiones extraordinarias.....	400	
	3602	
<i>Comisaría de Órdenes</i>		
<i>Item 2</i>		
1 Un comisario.....	260	
2 Comisario supernumerario.....	240	
3 Auxiliar.....	140	
4 Cuatro oficiales escribientes á \$ 50 c/u.....	200	
5 Encargado de la redaccion de la órden del dia..	62	
6 Cuatro escribientes á \$ 50 c/u.....	200	
7 Diez correos á caballo á \$ 29 c/u.....	290	
<i>Oficina de Telégrafos</i>		
8 Inspector.....	124	
9 Dos escribientes á \$ 50 c/u.....	100	
10 Tres telegrafistas de 1ª clase á \$ 70 c/u.....	210	
11 Seis idem de 2ª clase á \$ 60 c/u.....	360	
12 Sesenta y nueve ayudantes de 2ª clase á \$ 40 cada uno.....	2760	
13 Dos guarda hilos á \$ 29 c/u.....	58	
14 Asignacion para conservacion de líneas.....	60	
15 Idem para fórmulas, útiles de escritorio y elec- mento para las pilas.....	109	
<i>Servicio Médico</i>		
16 Cuatro médicos á \$ 124 c/u.....	496	
17 Practicante.....	62	
18 Arreglo de una sala de autopsias y cirugía.....	50	
	5772	
Al frente.....	—	4963915 04

		AL MES	AL AÑO
		Pesos	Pesos
Del frente.....		—	4963915 04
<i>Mayoría</i>			
<i>Item 3</i>			
1	Gefe.....	104	
2	Segundo gefe.....	67	
3	Dos escribientes á \$ 50 c/u.....	100	
4	Encargado del depósito de uniformes, armas, &.....	38	
		309	
<i>Alcaldía</i>			
<i>Item 4</i>			
1	Alcaide y mayordomo.....	155	
2	Idem 2º.....	83	
3	Cinco escribientes á \$ 50 c/u.....	250	
4	Seis llaveros á \$ 29 c/u.....	174	
5	Capatáz encargado de la limpieza de las oficinas.....	34	
6	Cinco sirvientes á \$ 29 c/u.....	145	
		841	
<i>Gastos generales de la Reparticion Central</i>			
<i>Item 5</i>			
1	Impresos y publicaciones.....	100	
		100	
<i>Item 6</i>			
1	Utiles de escritorio.....	200	
		200	
<i>Item 7</i>			
1	Gastos de alumbrado.....	240	
		240	
COMISARÍAS			
<i>Comisaría de inspeccion</i>			
<i>Item 8</i>			
1	Comisario inspector.....	245	
2	Idem idem auxiliar.....	124	
3	Dos oficiales principales á \$ 100 c/u.....	200	
4	Tres inspectores á \$ 70 c/u.....	210	
5	Cinco sargentos 1 ^{os} á \$ 38 c/u.....	190	
		969	
A la vuelta.....		—	4963915 04

	AL MES	AL AÑO
	Pesos	Pesos
De la vuelta.....	969	4963915 04
<i>Comisarías de Seccion</i>		
<i>Item 9</i>		
1 Veinte comisarios titulares á \$ 207 c/u.....	4140	
2 Veinte idem auxiliares á \$ 124 c/u.....	2480	
3 Veinte oficiales escribientes á \$ 50 c/u.....	1000	
4 Cuarenta escribientes á \$ 50 c/u.....	2000	
5 Diez y siete oficiales practicantes encargados de la fuerza á \$ 90 c/u.....	1530	
6 Sesenta inspectores á \$ 70 c/u.....	4200	
7 Veinte sargentos 1 ^{os} á \$ 38 c/u.....	760	
8 Ochenta idem 2 ^{os} á \$ 36 c/u.....	2880	
9 Ochenta cabos 1 ^{os} á \$ 34 c/u.....	2720	
10 Ochenta idem 2 ^{os} á \$ 31 c/u.....	2480	
11 Mil doscientos cincuenta vigilantes á \$ 29 c/u...	36250	
12 Veinte ordenanzas á \$ 28 c/u.....	560	
13 Veinte caballerizos á \$ 28 c/u.....	560	
	61560	
<i>Comisaría del Mercado Constitucion</i>		
<i>Item 10</i>		
1 Comisario titular.....	207	
2 Escribiente.....	50	
3 Cabo 1 ^o	34	
4 Seis peones á \$ 25 c/u.....	150	
	441	
<i>Comisaría del Mercado 11 de Setiembre</i>		
<i>Item 11</i>		
1 Comisario titular.....	207	
2 Escribiente.....	50	
3 Cabo 1 ^o	34	
4 Seis peones á \$ 25 c/u.....	150	
	441	
<i>Gastos generales de las Comisarías</i>		
<i>Item 12</i>		
1 Utiles de escritorio.....	400	
2 Alquiler de casa.....	2000	
3 Alumbrado.....	500	
4 Conservacion del mobiliario.....	50	
	2950	
<i>Administracion de caballeriza, depósito fúnebre y ambulancias</i>		
<i>Item 13</i>		
1 Administrador.....	207	
2 Idem 2 ^o	62	
Al frente.....	269	4963915 04

	AL MES	AL AÑO
	Pesos	Pesos
Del frente.....	269	4963915 04
3 Útiles de escritorio.....	10	
4 Maestro herrero.....	58	
5 Oficial idem.....	46	
6 Dos peones idem á \$ 29 c/u.....	58	
7 Dos idem talabarteros á \$ 29 c/u.....	58	
8 Dos idem carpinteros á \$ 29 c/u.....	58	
9 Dos capataces á \$ 29 c/u.....	58	
10 Ocho peones para el servicio de la caballeriza á \$ 25 c/u.....	200	
11 Diez peones conductores de vehículos á \$ 25 c/u.....	250	
12 Mantencion de caballos y conservacion de caballerizas.....	3500	
13 Gastos de herraduras para caballos y curacion de los mismos.....	150	
14 Alumbrado.....	60	
15 Útiles para el cuidado y limpieza de las caballerizas y caballos.....	100	
	4875	
<i>Cuerpo de Bomberos</i>		
<i>Item 14</i>		
1 Gefe.....	200	
2 Tres capitanes á \$ 88 c/u.....	264	
3 Seis tenientes á \$ 70 c/u.....	420	
4 Tres sub-tenientes á \$ 60 c/u.....	180	
5 Tres sargentos 1 ^{os} á \$ 38 c/u.....	114	
6 Doce idem 2 ^{os} á \$ 36 c/u.....	432	
7 Diez cabos 1 ^{os} á \$ 34 c/u.....	340	
8 Diez idem 2 ^{os} á \$ 31 c/u.....	310	
9 Ciento quince bomberos á \$ 29 c/u.....	3335	
10 Para conservacion y compra de materiales.....	200	
11 Útiles de escritorio.....	10	
12 Alumbrado.....	90	
	5895	
<i>Item 15</i>		
1 Vestuario de invierno y verano y calzado para bomberos.....	600	
	600	
<i>Gastos diversos del Departamento General de Policia</i>		
<i>Item 16</i>		
1 Mantencion de presos en la Casa Central.....	400	
2 Botica y curacion de heridos.....	60	
3 Alumbrado de prisiones.....	60	
A la vuelta.....	520	4963915 04

	AL MES	AL AÑO
	Pesos	Pesos
De la vuelta.....	520	4963915 04
4 Vestuario de invierno y verano para vigilantes.	4100	
5 Machetes, sables, fornituras, cadenas, pitos, etc.	300	
6 Eventuales y gastos extraordinarios.....	700	
	5620	
<i>Item 17</i>		
1 Para compra de caballos y monturas (por una sola vez \$ 6,000) al año.....	500	
	500	
Total del Inciso..	93946	1127352
INCISO 26		
Obras de Salubridad		
<i>Administracion</i>		
<i>Item 1</i>		
1 Presidente.....	414	
2 Secretario.....	248	
3 Auxiliar 1°.....	83	
4 Idem 2°.....	31	
5 Ordenanza.....	25	
6 Alquiler de casa.....	330	
7 Guardian de casa.....	34	
	1165	
<i>Contaduría</i>		
<i>Item 2</i>		
1 Contador.....	290	
2 Guarda libros.....	124	
3 Auxiliar 1°.....	83	
4 Idem 2°.....	62	
5 Idem 3°.....	50	
	609	
<i>Recaudacion</i>		
<i>Item 3</i>		
1 Gefe de recaudacion.....	186	
2 Segundo gefe y habilitado.....	145	
3 Dos auxiliares 1°s á \$ 83 c/u.....	166	
4 Idem idem 2°s á \$ 62 c/u.....	124	
Al frente.....	621	6091267 04

		AL MES	AL AÑO
		Pesos	Pesos
Del frente.....		621	6091267 04
5	Diez recaudadores á \$ 83 c/u.....	830	
6	Inspector.....	73	
		1524	
<i>Tesorería</i>			
<i>Item 4</i>			
1	Tesorero.....	166	
		166	
<i>Oficina técnica</i>			
<i>Item 5</i>			
1	Ingeniero.....	331	
2	Inspector ingeniero.....	135	
3	Auxiliar.....	62	
		528	
<i>Establecimientos de Filtros</i>			
<i>Item 6</i>			
1	Encargado del establecimiento.....	112	
2	Guarda libros.....	83	
3	Maquinista para bombas impelentes.....	124	
4	Dos idem 2 ^{os} á \$ 62 c/u.....	124	
5	Dos foguistas para idem á \$ 50 c/u.....	100	
6	Un carbonero para idem.....	36	
7	Maquinista para bombas absorbentes.....	124	
8	Segundo maquinista para idem.....	62	
9	Dos foguistas para idem á \$ 50 c/u.....	100	
10	Un herrero.....	62	
11	Un aprendiz herrero.....	21	
12	Un carpintero.....	50	
13	Sereno.....	37	
14	Capatáz.....	50	
15	Veinte peones á \$ 37 c/u.....	740	
16	Carbon, coke, aceite, grasa, estopa, fierro, made- ras, obras de fundicion, cal, pintura, fer- retería, repuesto de máquinas, arena, alum- brado, eventuales y herramientas.....	7000	
		8825	
<i>Almacén de Artefactos</i>			
<i>Item 7</i>			
1	Encargado de almacén.....	83	
2	Peon para idem.....	25	
		108	
A la vuelta.....		—	6091267 04

		AL MES	AL AÑO
		Pesos	Pesos
De la vuelta.....		—	6091267 04
<i>Surtidores</i>			
<i>Item 8</i>			
1	Inspector.....	93	
2	Trece guardas surtidores á \$ 25 c/u.....	325	
3	Para mangas y útiles.....	50	
		468	
<i>Inspeccion Cloacas</i>			
<i>Item 9</i>			
1	Dos inspectores á \$ 83 c/u.....	166	
2	Dos capataces á \$ 44 c/u.....	88	
3	Trece peones á \$ 37 c/u.....	481	
4	Carro para estraer barro.....	200	
		935	
<i>Depósito de Malecon</i>			
<i>Item 10</i>			
1	Encargado.....	83	
2	Guardian.....	37	
		120	
<i>Túnel Torre de Toma</i>			
<i>Item 11</i>			
1	Encargado.....	207	
		207	
<i>Fábrica de Cemento</i>			
<i>Item 12</i>			
1	Encargado.....	46	
2	Guardian.....	25	
		71	
<i>Oficina de Incendios</i>			
<i>Item 13</i>			
1	Dos oficiales á \$ 93 c/u.....	186	
2	Dos llaveros á \$ 42 c/u.....	84	
3	Dos limpia-llaves á \$ 33 c/u.....	66	
4	Gastos de oficina.....	10	
		346	
<i>Gastos diversos</i>			
<i>Item 14</i>			
1	Para útiles de escritorio, compra de herramientas, impresiones, fórmulas, reparaciones, compra de muebles y eventuales.....	600	
		600	
Al frente.....		—	6091267 04

	AL MES	AL AÑO
	Pesos	Pesos
Del frente.....	—	6091267 04
<i>Sueldo de Maquinistas</i>		
<i>Item 15</i>		
1 Para poner en movimiento las grandes máquinas.....	1500	
	1500	
Total del Inciso..	17172	206064
INCISO 27		
Leyes Especiales		
<i>Item 1</i>		
1 Pension á la viuda é hijos del ex-Secretario del Senado Nacional, D. Carlos M. Saravia (ley N° 1270 del 9 de Mayo de 1883).....	361 66	
	361 66	
<i>Item 2</i>		
1 Licitacion del servicio de mensajerías por el Quebracho Herrado (ley N° 1272 del 27 de Junio de 1883).....	150	
	150	
<i>Item 3</i>		
1 Camino carretero de La Paz á San Rafael y Malargué (ley N° 1288 del 10 de Julio de 1883)	41 66	
	41 66	
<i>Item 4</i>		
1 Construccion de un canal y dique en el puerto de Atalaya (ley N° 1290 del 2 de Agosto de 1883).....	3272 61	
	3272 61	
<i>Item 5</i>		
1 Espropiacion de los terrenos que separan las plazas Victoria y 25 de Mayo (ley N° 1293 del 4 de Agosto de 1883).....	12500	
	12500	
<i>Item 6</i>		
1 Construccion de un puente en el rio Dulce (Santiago del Estero) (ley N° 1296 del 17 de Agosto de 1883).....	41 66	
	41 66	
A la vuelta.....	—	6297331 04

	AL MES	AL AÑO
	Pesos	Pesos
De la vuelta.....	—	6297331 04
<i>Item 7</i>		
1 Camino carretero de Salta con Santa María (Catamarca) (ley N° 1299 del 21 de Agosto de 1883).....	833 33	
	833 33	
<i>Item 8</i>		
1 Subvencion al contratista de la construccion de un camino carretero de Oran á Santa Cruz de la Sierra (ley N° 1304 del 22 de Agosto de 1883).....	208 33	
	208 33	
<i>Item 9</i>		
1 Reparacion del camino de Cobos á Oran (ley N° 1304 del 22 de Agosto de 1883).....	1250	
	1250	
<i>Item 10</i>		
1 Estudios para represar el agua en las Provincias de La Rioja y Catamarca (ley N° 1325 del 24 de Setiembre de 1883).....	175	
	175	
<i>Item 11</i>		
1 Estudios de dos caminos carreteros de San Juan y Mendoza hasta la cumbre de los Andes (ley N° 1328 del 28 de Setiembre).....	500	
	500	
<i>Item 12</i>		
1 Construccion de un muelle en la ciudad de Colon (ley N° 1330 del 28 de Setiembre de 1883)	1666 66 ² / ₃	
	1666 66 ² / ₃	
<i>Item 13</i>		
1 Remuneracion á D. Pompeyo Moneta (ley N° 1338 del 3 de Octubre de 1883).....	333 33	
	333 33	
<i>Item 14</i>		
1 Cooperacion á la ereccion de una columna de bronce en las plazas Victoria y 25 de Mayo (ley N° 1339 del 5 de Octubre de 1883)	4166 66	
	4166 66	
Al frente.....	—	6297331 04

	AL MES	AL AÑO
	Pesos	Pesos
Del frente.....	—	6297331 04
<i>Item 15</i>		
1 Adquisicion de cereales para las clases menes- terosas de La Rioja, Catamarca y Valle Fé- til (San Juan) (ley N° 1342 del 15 de Octu- bre de 1883)	8333 33	
	8333 33	
<i>Item 16</i>		
1 Jubilando á D. J. M. Pizarro, gefe de la oficina de espedicion del Correo (ley del 6 de Octu- bre de 1882)	155	
	155	
<i>Item 17</i>		
1 Construccion de un puente en el Desaguadero (ley de 4 de Octubre de 1878).....	418 32	
	418 32	
<i>Item 18</i>		
1 Estudios para la apertura de un camino carre- tero de Cafayate al ferro-carril Central Norte (ley de 5 de Octubre de 1882).....	1033 33	
	1033 33	
<i>Item 19</i>		
1 Construccion de un dique en el rio Arias (ley de 6 de Setiembre de 1882).....	1420 77	
	1420 77	
<i>Item 20</i>		
1 Construccion de un camino carretero de Chum- bicha á la Sébila (ley de 31 de Octubre de 1882)	1743 19	
	1743 19	
<i>Item 21</i>		
1 Apertura de un camino entre Villa Mercedes y San Rafael (ley de 29 de Setiembre de 1879)	833 33	
	833 33	
<i>Item 22</i>		
1 Jubilando á D ^a . Plácida Figueroa, partera del Hospital de Mujeres (ley N° 1332 del 1° de Octubre de 1883).....	49 60	
	49 60	
A la vuelta.....	—	6297331 04

	AL MES	AL AÑO
	Pesos	Pesos
De la vuelta.....	—	6297331 04
<i>Item 23</i>		
1 Construccion de puentes en los rios Reyes y Tala (Jujuy) (ley N° 1346 del 19 de Octubre de 1883).....	950	
	950	
<i>Item 24</i>		
1 Obras de defensa en la ciudad de Santa-Fé (ley de 6 de Setiembre de 1881).....	14010 81	
	14010 81	
Total del Inciso..	54448 58 ² / ₃	653383 04
TOTAL GENERAL....	—	6950714 08

DEPARTAMENTO DEL INTERIOR

RESÚMEN		AL MES	AL AÑO
		Pesos	Pesos
Inciso	1°	Presidencia	4867 32 58407 84
«	2°	Ministerio.....	7013 66 84163 92
«	3°	Congreso Nacional.....	68490 64 821887 68
«	4°	Correos y Telégrafos.....	94050 1128600
«	5°	Departamento de Ingenieros Civiles....	19821 237852
«	6°	Obras Públicas	1000 12000
«	7°	Conservacion de Caminos.....	5000 60000
«	8°	Puentes.....	2000 24000
«	9°	Obras Hidráulicas	5000 60000
«	10°	Ferro-Carriles garantidos.....	24000 288000
«	11°	Ferro-Carril Primer Entreriano.....	2866 66 ² / ₃ 34400
«	12°	Ferro-Carril Central Norte.....	53799 87 645598 44
«	13°	Ferro-Carril Andino	27302 67 327632 04
«	14°	Refinamiento de razas	2500 30000
«	15°	Departamento de Agricultura.....	10179 122148
«	16°	Comisaría General de Inmigracion....	21333 255996
«	17°	Oficina Central de Tierras y Colonias.	8406 100872
«	18°	Subvencion á las Provincias.....	8082 33 96987 96
«	19°	Pensiones.....	428 57 5142 84
«	20°	Gobernacion del Chaco	1521 18252
«	21°	Gobernacion de la Patagonia	1596 19152
«	22°	Gobernacion de Misiones.....	7137 85644
«	23°	Sociedad de Beneficencia	35778 86 429346 32
«	24°	Departamento Nacional de Higiene....	1486 17832
«	25°	Policía de la Capital.....	93946 1127352
«	26°	Obras de Salubridad.....	17172 206064
«	27°	Leyes especiales.....	54448 58 ² / ₃ 653383 04
TOTALES \$..		579226 17¹/₃	6950714 08

.....
.....
.....

.....
.....
.....

.....

.....
.....

Anexo B

DEPARTAMENTO DE RELACIONES EXTERIORES

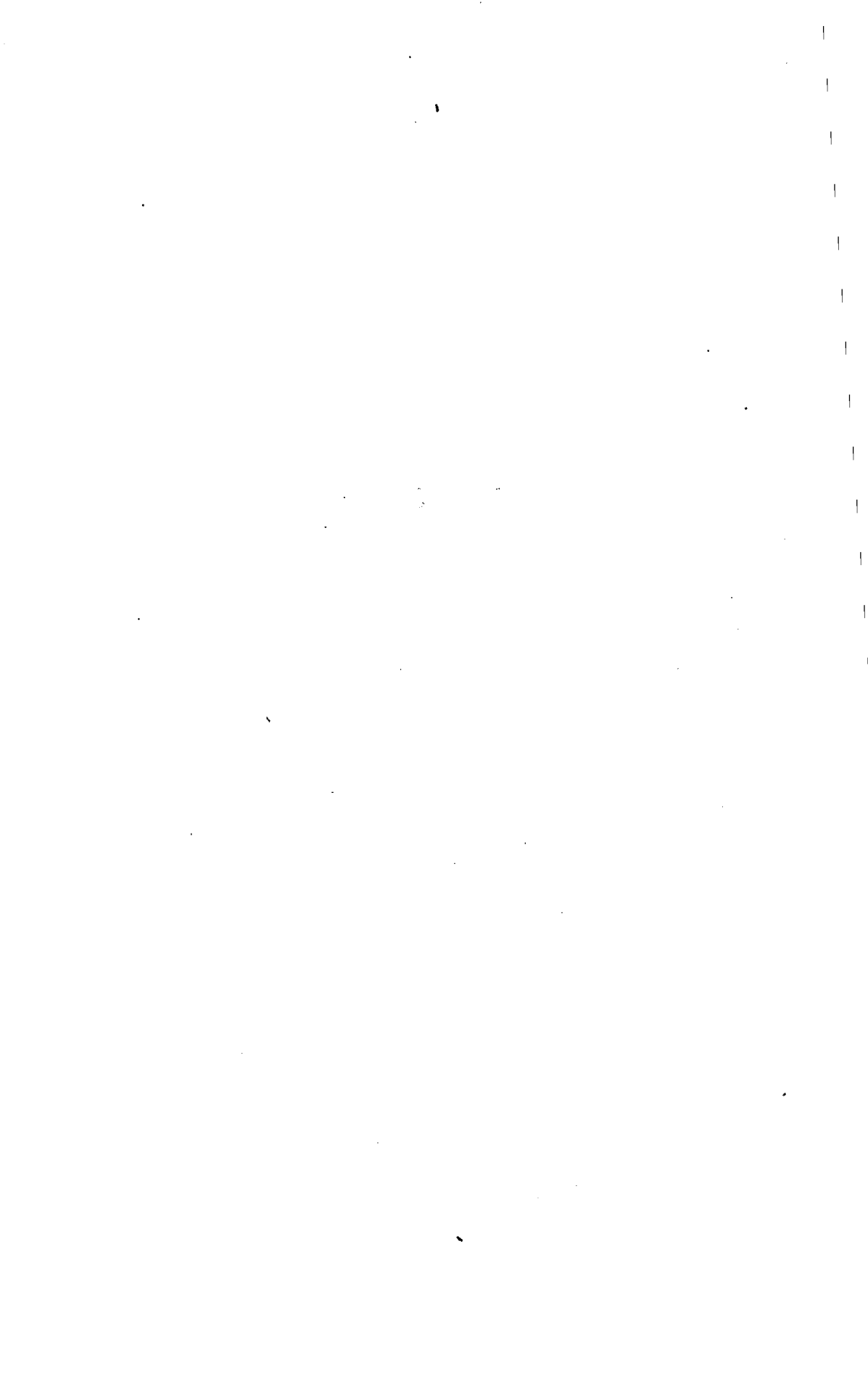

ANEXO B

DEPARTAMENTO DE RELACIONES EXTERIORES

	AL MES	AL AÑO
	Pesos	Pesos
INCISO 1°		
Ministerio		
<i>Item 1</i>		
1 Señor Ministro.....	775	
2 Sub-Secretario.....	350	
3 Oficial Mayor.....	250	
4 Idem 2°.....	80	
5 Dos escribientes á \$ 52 c/u.....	104	
<i>Seccion Legaciones y Consulados Argentinos</i>		
6 Director.....	200	
7 Sub-Director.....	83	
8 Escribiente.....	52	
<i>Seccion Gobiernos, Legaciones y Consulados Estrangeros</i>		
9 Director.....	200	
10 Sub-Director.....	83	
11 Escribiente.....	52	
<i>Seccion Autoridades Nacionales y gestiones particulares</i>		
12 Director.....	200	
13 Sub-Director.....	83	
14 Escribiente.....	52	
A la vuelta.....	2564	—

	AL MES	AL AÑO
	Pesos	Pesos
De la vuelta.....	2564	—
<i>Seccion Traducciones</i>		
15 Director	200	
16 Escribiente.....	52	
<i>Seccion Archivo, Protocolos y Biblioteca</i>		
17 Director	200	
18 Escribiente.....	52	
<i>Seccion Contabilidad</i>		
19 Oficial 1° contador.....	100	
20 Ecónomo.....	52	
21 Tres porteros á \$ 40 c/u.....	120	
	3340	
<i>Item 2</i>		
1 Gastos de escritorio.....	60	
2 Idem de etiqueta.....	100	
3 Porte de correspondencia.....	150	
4 Publicaciones é impresiones.....	500	
5 Telegramas	300	
6 Eventuales	3000	
	4110	
Total del Inciso..	7450	89400
INCISO 2°		
Legaciones de 1ª clase		
<i>Item 1</i>		
1 Enviado Extraordinario y Ministro Plenipotenciario en Inglaterra.....	879	
2 Secretario.....	310	
3 Oficial	150	
4 Gastos de etiqueta	200	
5 Idem de oficina.....	20	
	1559	
Al frente.....	—	89400

	AL MES	AL AÑO
	Pesos	Pesos
Del frente.....	—	89400
<i>Item 2</i>		
1 Enviado Extraordinario y Ministro Plenipotenciario en Francia.....	879	
2 Secretario.....	310	
3 Gastos de etiqueta.....	200	
4 Idem de oficina.....	20	
	1409	
<i>Item 3</i>		
1 Enviado Extraordinario y Ministro Plenipotenciario en Italia.....	879	
2 Secretario.....	310	
3 Gastos de etiqueta.....	200	
4 Idem de oficina.....	20	
	1409	
<i>Item 4</i>		
1 Enviado Extraordinario y Ministro Plenipotenciario en Alemania.....	879	
2 Secretario.....	310	
3 Gastos de etiqueta.....	200	
4 Idem de oficina.....	20	
	1409	
<i>Item 5</i>		
1 Enviado Extraordinario y Ministro Plenipotenciario en Austria Hungría.....	879	
2 Secretario.....	310	
3 Gastos de etiqueta.....	200	
4 Idem de oficina.....	20	
	1409	
<i>Item 6</i>		
1 Enviado Extraordinario y Ministro Plenipotenciario en España.....	879	
2 Secretario.....	310	
3 Gastos de etiqueta.....	200	
4 Idem de oficina.....	20	
	1409	
<i>Item 7</i>		
1 Enviado Extraordinario y Ministro Plenipotenciario en los Estados Unidos de Norteamérica.....	879	
A la vuelta.....	879	89400

	AL MES	AL AÑO
	Pesos	Pesos
De la vuelta	879	89400
2 Secretario	310	
3 Gastos de etiqueta	200	
4 Idem de oficina	20	
	1409	
<i>Item 8</i>		
1 Enviado Extraordinario y Ministro Plenipotenciario en el Brasil	879	
2 Secretario	310	
3 Gastos de etiqueta	200	
4 Idem de oficina	20	
	1409	
<i>Item 9</i>		
1 Enviado Extraordinario y Ministro Plenipotenciario en el Perú	879	
2 Secretario	310	
3 Gastos de etiqueta	200	
4 Idem de oficina	20	
	1409	
<i>Item 10</i>		
1 Enviado Extraordinario y Ministro Plenipotenciario en Chile	879	
2 Secretario	310	
3 Gastos de etiqueta	200	
4 Idem de oficina	20	
	1409	
<i>Item 11</i>		
1 Enviado Extraordinario y Ministro Plenipotenciario en la República Oriental del Uruguay	879	
2 Secretario	310	
3 Gastos de etiqueta	200	
4 Idem de oficina	20	
	1409	
Legaciones de 2ª clase		
<i>Item 12</i>		
1 Ministro residente en Bélgica	672	
2 Secretario	207	
3 Gastos de etiqueta	200	
4 Idem de oficina	20	
	1099	
Al frente	—	89400

		AL MES	AL AÑO
		Pesos	Pesos
Del frente.....		—	89400
<i>Item 13</i>			
1	Ministro residente en Suiza.....	672	
2	Secretario.....	207	
3	Gastos de etiqueta.....	200	
4	Idem de oficina.....	20	
		1099	
<i>Item 14</i>			
1	Ministro residente en el Paraguay.....	672	
2	Secretario.....	207	
3	Gastos de etiqueta.....	200	
4	Idem de oficina.....	20	
		1099	
<i>Item 15</i>			
1	Ministro residente en Bolivia.....	672	
2	Secretario.....	207	
3	Gastos de etiqueta.....	200	
4	Idem de oficina.....	20	
		1099	
<i>Item 16</i>			
1	Ministro residente en Colombia y Venezuela..	672	
2	Secretario.....	207	
3	Gastos de etiqueta.....	200	
4	Idem de oficina.....	20	
		1099	
<i>Item 17</i>			
1	Juez Comisario en el Paraguay.....	259	
2	Escribiente.....	52	
3	Gastos de oficina.....	20	
		331	
Total del Inciso..		21475	257700
INCISO 3°			
Viajes			
<i>Item 1</i>			
1	Para uso de la ley de 21 de Agosto de 1856....	2050	
Total del Inciso..		2050	24600
TOTAL GENERAL....		—	371700



DEPARTAMENTO DE RELACIONES EXTERIORES

	AL MES	AL AÑO
RESÚMEN	Pesos	Pesos
Inciso 1º Ministerio.....	7450	89400
« 2º Legaciones.....	21475	257700
« 3º Viáticos.....	2050	24600
TOTALES....	30975	371700



Anexo C

DEPARTAMENTO DE HACIENDA

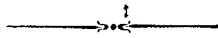



ANEXO C

DEPARTAMENTO DE HACIENDA

	AL MES	AL AÑO
	Pesos	Pesos
INCISO 1°		
Ministerio		
<i>Item 1</i>		
1 Señor Ministro.....	775	
2 Sub-Secretario.....	350	
3 Procurador del Tesoro.....	310	
4 Oficial Mayor.....	250	
5 Oficial 1° jefe de seccion.....	200	
6 Dos gefes de seccion á \$ 200 c/u.....	400	
7 Tres oficiales de seccion á \$ 100 c/u.....	300	
8 Tres auxiliares á \$ 70 c/u.....	210	
9 Cinco escribientes á \$ 52 c/u.....	260	
10 Escribiente del Procurador del Tesoro.....	50	
11 Tres porteros á \$ 40 c/u.....	120	
12 Gastos de oficina.....	60	
13 Idem de etiqueta.....	100	
14 Fallas de caja.....	10	
	3395	
<i>Item 2</i>		
1 Impresiones y publicaciones.....	600	
2 Gastos de telegramas y correspondencia.....	500	
	1100	
Total del Inciso.	4495	53940
A la vuelta.....	—	53940

	AL MES	AL AÑO
	Pesos	Pesos
De la vuelta.....	—	53940
INCISO 2°		
Crédito Público		
<i>Item 1</i>		
1 Presidente	500	
2 Secretario contador.....	250	
3 Tesorero.....	200	
4 Tenedor de libros 1°.....	200	
5 Idem idem 2°.....	150	
6 Oficial auxiliar.....	80	
7 Portero.....	50	
8 Gastos de oficina.....	60	
9 Fallas de caja.....	30	
	1520	
<i>Item 2</i>		
1 Alquiler de casa.....	200	
	200	
Total del Inciso..	1720	20640
INCISO 3°		
Contaduría General		
<i>Item 1</i>		
1 Presidente	600	
2 Dos contadores mayores á \$ 400 c/u.....	800	
3 Seis idem fiscales á \$ 250 c/u.....	1500	
4 Dos secretarios á \$ 200 c/u.....	400	
5 Oficial mayor.....	250	
6 Tenedor de libros.....	310	
7 Dos idem idem 2°s á \$ 240 c/u.....	480	
8 Cuatro idem idem 3°s á \$ 180 c/u.....	720	
9 Cuatro ayudantes á \$ 125 c/u.....	500	
10 Diez y siete oficiales 1°s á 180 c/u.....	3060	
11 Diez y nueve oficiales 2°s á \$ 100 c/u.....	1900	
12 Veintidos escribientes 1°s á \$ 52 c/u.....	1144	
13 Quince idem 2°s á \$ 50 c/u.....	750	
14 Cinco porteros á \$ 40 c/u.....	200	
	12614	
Al frente.....	—	74580

		AL MES	AL AÑO
		Pesos	Pesos
	Del frente.....	—	74580
<i>Item 2</i>			
1	Gastos y adquisicion de libros.....	400	
		400	
	Total del Inciso..	13014	156168
INCISO 4°			
Tesorería General			
<i>Item 1</i>			
1	Tesorero General.....	400	
2	Sub-Tesorero.....	240	
3	Cajero.....	170	
4	Ayudante.....	124	
5	Agente.....	84	
6	Portero.....	40	
7	Fallas de caja.....	150	
8	Gastos de oficina.....	20	
		1228	
	Total del Inciso..	1228	14736
INCISO 5°			
Casa de Moneda			
<i>Item 1</i>			
1	Director.....	383	
2	Escribiente.....	52	
3	Contador.....	228	
4	Idem 2° y Habilitado.....	155	
5	Tesorero.....	207	
6	Auxiliar.....	52	
7	Ensayador.....	259	
8	Idem 2°.....	150	
9	Ayudante.....	52	
10	Recibidor.....	155	
11	Mecánico.....	176	
12	Ayudante y encargado de balanzas.....	104	
13	Intendente.....	120	
14	Guardian.....	42	
15	Portero.....	40	
16	Auxiliar.....	30	
		2205	
	A la vuelta.....	—	245484

		AL MES	AL AÑO
		Pesos	Pesos
De la vuelta.....		—	245484
<i>Item 2</i>			
1	Para gastos de oficina, gas, experimentos, museo, biblioteca y aguas corrientes.....	500	
2	Para operarios.....	1590	
3	Para gastos de fabricacion, conservacion de máquinas, etc.....	1300	
		3390	
Total del Inciso..		5595	67140
INCISO 6°			
Direccion General de Rentas			
<i>Item 1</i>			
1	Director General.....	400	
2	Dos directores á \$ 362 c/u.....	724	
3	Dos inspectores de Rentas á \$ 310 c/u.....	620	
4	Dos sub-inspectores á \$ 180 c/u.....	360	
5	Oficial mayor secretario.....	250	
6	Tenedor de libros.....	135	
7	Oficial 1°.....	125	
8	Idem 2°.....	83	
9	Tres escribientes 1 ^{os} á \$ 52 c/u.....	156	
10	Dos idem 2 ^{os} á \$ 50 c/u.....	100	
11	Mayordomo.....	37	
12	Dos ordenanzas á \$ 32 c/u.....	64	
13	Guardian nocturno.....	26	
		3080	
<i>Oficina de Revisacion</i>			
<i>Item 2</i>			
1	Dos contadores fiscales á \$ 200 c/u.....	400	
2	Dos idem idem 2 ^{os} á \$ 125 c/u.....	250	
3	Oficial 1°.....	124	
4	Siete oficiales 2 ^{os} á \$ 83 c/u.....	581	
5	Escribiente 2° archivero.....	50	
		1405	
<i>Estadística Comercial</i>			
<i>Item 3</i>			
1	Director.....	362	
2	Oficial 1°.....	124	
3	Idem 2°.....	83	
Al frente.....		569	312624

	AL MES	AL AÑO
	Pesos	Pesos
Del frente.....	569	312624
4 Tres escribientes 1 ^{os} á \$ 52 c/u.....	156	
5 Escribiente 2 ^o	50	
	775	
<i>Gastos Generales</i>		
<i>Item 4</i>		
1 Alquiler de casa para la Direccion, Contribucion Directa y Administracion de Sellos.....	414	
2 Para gastos de impresiones, escritorio, libros en blanco y eventuales de la Direccion.....	250	
3 Para gastos de recaudacion, impresion de boletas de patentes, de recibos, libros de cuentas y padrones en la Oficina de Contribucion Directa y Patentes.....	250	
4 Para impresion de 1500 ejemplares de estadística.....	200	
5 Libros para aduanas fuera de la Capital.....	50	
	1164	
<i>Item 5</i>		
1 Viático de inspectores de rentas y faros.....	250	
2 Para 188 vestuarios dobles de invierno y verano para marineros de las aduanas á \$ 40...	627	
	877	
<i>Item 6</i>		
1 Servicio y conservacion de los pontones y faros de la Boca.....	700	
	700	
<i>Item 7</i>		
1 Para fabricacion de papel sellado é impresiones.	3000	
	3000	
Total del Inciso..	11001	132012
INCISO 7°		
Administracion General de Sellos		
<i>Item 1</i>		
1 Administrador.....	186	
2 Contador interventor.....	135	
A la vuelta.....	321	444636

	AL MES	AL AÑO
	Pesos	Pesos
De la vuelta.....	321	444636
3 Tenedor de libros.....	124	
4 Cuatro oficiales espendedores de sellos á \$ 135 cada uno.....	540	
5 Tres escribientes 1 ^{os} á \$ 52 c/u.....	156	
6 Cuatro ordenanzas para las cuatro oficinas situa- das en distintas localidades á \$ 31 c/u.....	124	
	1265	
<i>Item 2</i>		
1 Gastos de escritorio para tres sucursales á \$ 12 cada uno.....	36	
2 Idem idem para la Administracion General....	20	
3 Para fallas de caja en las cuatro oficinas á \$ 15 cada una.....	60	
	116	
Total del Inciso..	1381	16572
INCISO 8°		
Administracion General de Contribucion Directa y Patentes		
<i>Item 1</i>		
1 Administrador.....	230	
2 Contador interventor.....	200	
3 Oficial 1°.....	124	
4 Tesorero.....	135	
5 Ocho evaluadores á \$ 200 c/u.....	1600	
6 Oficial 2°.....	83	
7 Cuatro escribientes 1 ^{os} á \$ 52 c/u.....	208	
8 Dos ordenanzas á \$ 31 c/u.....	62	
9 Para fallas de caja.....	0	
	2662	
<i>Item 2</i>		
1 Para gastos de oficina y correo.....	30	
2 Gastos de alquileres, etc., para los Jurados....	33	
	63	
Total del Inciso..	2725	32700
Al frente.....	—	493908

	AL MES	AL AÑO
	Pesos	Pesos
Del frente.....	—	493908
INCISO 9º		
Administracion de Rentas de la Capital		
SECCION 1ª		
<i>Item 1</i>		
1 Administrador.....	400	
2 Un gefe de Vistas.....	300	
3 Cinco Vistas á \$ 280 c/u.....	1400	
4 Siete auxiliares á \$ 150 c/u.....	1050	
5 Oficial mayor.....	200	
6 Idem de mesa de sumarios.....	100	
7 Tres medidores á \$ 100 c/u.....	300	
8 Tres oficiales de mesa á \$ 52 c/u.....	156	
9 Auxiliar citador.....	32	
10 Ordenanza.....	31	
	3969	
<i>Item 2</i>		
1 Libros en blanco, impresiones y gastos.....	400	
	400	
SECCION 2ª		
<i>Contaduría</i>		
<i>Item 3</i>		
1 Contador interventor.....	320	
2 Idem liquidador 1º.....	180	
3 Dos idem idem 2ºs á \$ 145 c/u.....	290	
4 Tenedor de libros.....	145	
5 Dos oficiales 1ºs de seccion á \$ 160 c/u.....	320	
6 Cuatro idem 2ºs á \$ 100 c/u.....	400	
7 Cuatro auxiliares de libros á \$ 82 c/u.....	328	
8 Doce oficiales de mesa de 1ª clase á \$ 100 c/u..	1200	
9 Seis idem idem de 2ª clase á \$ 72 c/u.....	432	
10 Diez escribientes 1ºs á \$ 52 c/u.....	520	
11 Quince idem 2ºs á \$ 50 c/u.....	750	
12 Archivero de la Aduana.....	82	
13 Dos agentes de letras á \$ 50 c/u.....	100	
14 Portero.....	31	
	5098	
A la vuelta.....	—	493908

	AL MES	AL AÑO
	Pesos	Pesos
De la vuelta.....	—	493908
<i>Item 4</i>		
1 Libros y útiles de oficina.....	40	
2 Oficial encargado de la estadística.....	83	
3 Escribiente 1º.....	52	
4 Dos idem 2ºs á \$ 50 c/u.....	100	
	275	
SECCION 3ª		
<i>Tesorería</i>		
<i>Item 5</i>		
1 Tesorero.....	300	
2 Oficial 1º sub-tesorero.....	130	
3 Tres escribientes á \$ 52 c/u.....	156	
4 Portero.....	28	
5 Ordenanza.....	28	
6 Fallas de caja.....	40	
	682	
SECCION 4ª		
<i>Alcaidía</i>		
<i>Item 6</i>		
1 Alcaide 1º.....	320	
2 Idem 2º.....	166	
3 Tres inspectores de almacén á \$ 155 c/u.....	465	
4 Treinta guarda-almacenes 1ºs á \$ 100 c/u.....	3000	
5 Cincuenta idem 2ºs á \$ 90 c/u.....	4500	
6 Tenedor de libros.....	155	
7 Oficial.....	73	
8 Dos escribientes á \$ 52 c/u.....	624	
9 Guardian-llavero de la Aduana.....	82	
10 Diez ordenanzas y porteros á \$ 26 c/u.....	260	
11 Mayordomo de peones.....	83	
12 Diez capataces á \$ 42 c/u.....	420	
13 Maquinista jefe.....	104	
14 Cinco idem 1ºs á \$ 42 c/u.....	210	
15 Cinco idem 2ºs á \$ 34 c/u.....	170	
16 Dos herreros de 1ª clase á \$ 52 c/u.....	104	
17 Dos idem de 2ª clase á \$ 42 c/u.....	84	
18 Dos idem de 3ª clase á \$ 31 c/u.....	62	
19 Un carpintero de 1ª clase.....	52	
20 Diez idem de 2ª clase á \$ 42 c/u.....	420	
21 Albañil de 1ª clase.....	42	
22 Dos idem de 2ª clase á \$ 33 c/u.....	66	
	11462	
Al frente.....	—	493908

	AL MES	AL AÑO
	Pesos	Pesos
Del frente.....	—	493908
<i>Item 7</i>		
1 Gastos de peones.....	8500	
	8500	
<i>Item 8</i>		
1 Alquiler de almacenes.....	400	
	400	
<i>Item 9</i>		
1 Carbon de piedra.....	260	
2 Alumbrado de la farola.....	7	
3 Averías, composturas y gastos en materiales y de la maestranza.....	500	
	767	
SECCION 5ª		
<i>Resguardo</i>		
<i>Item 10</i>		
1 Jefe de Resguardo.....	320	
2 Inspector 2º jefe.....	217	
3 Tres sub-inspectores, jefes de seccion á \$ 130 cada uno.....	390	
4 Doce oficiales de destacamento á \$ 120 c/u.....	1440	
5 Setenta guardas 1ºs á \$ 100 c/u.....	7000	
6 Ochenta idem 2ºs á \$ 90 c/u.....	7200	
7 Oficial de la oficina principal de giros de papeletas y confrontacion de manifiestos.....	90	
8 Auxiliar encargado de la contabilidad.....	72	
9 Nueve oficiales de mesa á \$ 73 c/u.....	657	
10 Seis escribientes 1ºs á \$ 52 c/u.....	312	
11 Diez idem 2ºs á \$ 50 c/u.....	500	
12 Ocho ordenanzas para destacamento y oficina principal á \$ 26 c/u.....	208	
13 Seis patrones de vapores á \$ 83 c/u.....	498	
14 Un maquinista encargado de la inspeccion.....	110	
15 Cinco maquinistas, sueldo y rancho á \$ 83 c/u.....	415	
16 Doce foguistas idem á \$ 24 c/u.....	288	
17 Patron de falúa.....	40	
18 Setenta marineros á \$ 15 c/u.....	1050	
19 Sesenta guarda-costas á \$ 33 c/u.....	1980	
	22787	
A la vuelta.....	—	493908

	AL MES	AL AÑO
	Pesos	Pesos
De la vuelta.....	—	493908
<i>Item 11</i>		
1 Rancho de setenta marineros, seis patrones y seis maquinistas.....	900	
2 Forrage y alquiler de corralon para treinta caballos.....	500	
	1400	
<i>Item 12</i>		
1 Gastos, alquileres, alumbrado y reparacion de casilla.....	500	
2 Carbon.....	2500	
	3000	
<i>Oficina de recaudacion de los derechos de Puerto y Muelle del Riachuelo</i>		
<i>Item 13</i>		
1 Un gefe.....	124	
2 Tres auxiliares á \$ 62 c/u.....	186	
3 Un ordenanza.....	30	
	340	
Total del Inciso..	59080	708960
INCISO 10		
Aduanas y Receptorías en la Provincia de Buenos Aires		
<i>Cármén de Patagones</i>		
<i>Item 1</i>		
1 Receptor.....	63	
2 Vista contador.....	52	
3 Dos guardas á \$ 42 c/u.....	84	
4 Alquiler de casa y gastos de oficina.....	25	
	224	
<i>Bahía Blanca</i>		
<i>Item 2</i>		
1 Receptor.....	100	
2 Contador.....	80	
3 Vista.....	80	
Al frente.....	260	1202868

		AL MES	AL AÑO
		Pesos	Pesos
Del frente.....		260	1202868
4	Cuatro guardas á \$ 52 c/u.....	208	
5	Peon.....	30	
6	Gastos de oficina.....	20	
		518	
<i>Mar del Plata</i>			
<i>Item 3</i>			
1	Receptor.....	73	
2	Vista contador.....	52	
3	Dos guardas á \$ 42 c/u.....	84	
4	Gastos de oficina.....	5	
		214	
<i>Ajó</i>			
<i>Item 4</i>			
1	Receptor.....	114	
2	Vista contador.....	87	
3	Cuatro guardas á \$ 52 c/u.....	208	
4	Tres marineros á \$ 13 c/u.....	39	
5	Gastos de oficina, pintura de la casilla y falúa..	15	
		463	
<i>Campana</i>			
<i>Item 5</i>			
1	Receptor.....	93	
2	Vista contador.....	62	
3	Escribiente 1°.....	52	
4	Dos guardas á \$ 52 c/u.....	104	
5	Dos marineros á \$ 13 c/u.....	26	
6	Gastos de oficina.....	8	
		345	
<i>Zárate</i>			
<i>Item 6</i>			
1	Receptor.....	83	
2	Vista contador.....	62	
3	Tres guardas á \$ 52 c/u.....	156	
4	Dos marineros á \$ 13 c/u.....	26	
5	Alquiler de casa y gastos.....	38	
		365	
<i>Baradero</i>			
<i>Item 7</i>			
1	Receptor.....	83	
2	Vista contador.....	62	
A la vuelta.....		145	1202868

	AL MES	AL AÑO
	Pesos	Pesos
De la vuelta.....	145	1202868
3 Tres guardas á \$ 52 c/u.....	156	
4 Dos marineros á \$ 13 c/u.....	26	
5 Alquiler de casa y gastos de oficina.....	20	
	347	
<i>San Pedro</i>		
<i>Item 8</i>		
1 Receptor.....	83	
2 Vista contador.....	62	
3 Tres guardas á \$ 52 c/u.....	156	
4 Dos marineros á \$ 13 c/u.....	26	
5 Gastos de oficina y conservacion de falúa.....	10	
	337	
<i>San Nicolás</i>		
<i>Item 9</i>		
1 Administrador.....	200	
2 Contador interventor.....	114	
3 Vista.....	114	
4 Tenedor de libros.....	83	
5 Oficial de registro de entradas marítimas.....	62	
6 Idem idem de salidas.....	52	
7 Dos escribientes 2 ^{os} de Contaduría á \$ 50 c/u..	100	
8 Alcaide encargado de la estadística.....	62	
9 Ordenanza.....	26	
10 Gastos de oficina y peones.....	50	
11 Fallas de caja.....	6	
<i>Resguardo</i>		
12 Gefe del Resguardo.....	93	
13 Trece guardas á \$ 73 c/u.....	949	
14 Patron de falúa.....	21	
15 Cuatro marineros á \$ 17 c/u.....	68	
16 Gastos y conservacion de falúa.....	8	
	2098	
Total del Inciso..	4821	57852
Al frente.....	—	1260720

		AL MES	AL AÑO.
		Pesos	Pesos
Del frente.....		—	1260720
INCISO II			
Aduanas y Receptorías en la Provincia de Santa-Fé			
<i>Rosario</i>			
<i>Item 1</i>			
1	Administrador.....	330	
2	Oficial Mayor.....	180	
3	Cinco Vistas generales á \$ 200 c/u.....	1000	
4	Tres ayudantes de idem á \$ 125 c/u.....	375	
5	Escribiente 1º.....	52	
6	Archivero, encargado de la venta de sellos y patentes.....	90	
7	Portero.....	25	
8	Gastos de escritorio é impresiones.....	130	
		2182	
<i>Contaduría</i>			
<i>Item 2</i>			
1	Contador interventor.....	220	
2	Idem liquidador.....	170	
3	Tres oficiales de liquidacion á \$ 70 c/u.....	210	
4	Escribiente 1º auxiliar de idem.....	52	
5	Dos idem 2ºs á \$ 50 c/u.....	100	
6	Tenedor de libros.....	180	
7	Auxiliar de idem.....	100	
8	Oficial 2º para la estadística.....	90	
9	Escribiente 2º para idem.....	50	
10	Gefe de la mesa de registros.....	130	
11	2º gefe—auxiliar de idem.....	70	
12	Oficial de la mesa de entradas marítimas.....	70	
13	Idem idem idem de salidas marítimas.....	60	
14	Tres escribientes 1ºs para las mesas de depósito y despacho directo á \$ 52 c/u.....	156	
15	Escribiente 2º para las salidas terrestres.....	50	
16	Ordenanza.....	25	
		1793	
<i>Tesorería</i>			
<i>Item 3</i>			
1	Tesorero.....	200	
2	Sub-Tesorero, auxiliar.....	100	
3	Ordenanza.....	26	
4	Fallas de caja.....	15	
		341	
A la vuelta.....		—	1260720

		AL MES	AL AÑO
		Pesos	Pesos
De la vuelta.....		—	1260720
<i>Alcaldía</i>			
<i>Item 4</i>			
1	Alcaide.....	180.	
2	Tenedor de libros.....	100	
3	Escribiente 1° auxiliar.....	52	
4	Escribiente 2°.....	50	
5	Seis guarda almacenes 1°s á \$ 85 c/u.....	510	
6	Dos guarda almacenes 2°s á \$ 75 c/u.....	150	
7	Capatáz de peones.....	30	
8	Treinta y seis peones á \$ 16 c/u.....	576	
9	Sereno.....	17	
10	Reparaciones y aseo de la Aduana, depósitos fiscales, mobiliario, compra de herramientas y conservacion del depósito de inflamables.....	150	
11	Impuesto de alumbrado.....	40	
12	Para alquiler de depósitos.....	120	
		1975	
<i>Resguardo</i>			
<i>Item 5</i>			
1	Inspector jefe del Resguardo.....	180	
2	Dos oficiales 1°s para las mesas de entradas y salidas á \$ 100 c/u.....	200	
3	Oficial 2°, encargado de la Bahía.....	83	
4	Veinte y seis guardas á \$ 80 c/u.....	2080	
5	Maquinista para el vapor «Resguardo».....	83	
6	Foguista para el mismo.....	21	
7	Patron de la falúa.....	21	
8	Seis marineros á \$ 17 c/u.....	102	
9	Para cuatro toneladas de carbon para el vapor «Resguardo» á \$ 12 c/u.....	48	
10	Gastos de oficina y conservacion de falúa.....	30	
11	Alquiler de casilla en los muelles.....	15	
12	Guardian del ponton depósito de inflamables.....	26	
13	Dos peones marineros á \$ 17 c/u.....	34	
		2923	
<i>San Lorenzo y Puerto de Gomez</i>			
<i>Item 6</i>			
1	Receptor.....	62	
2	Dos guardas á \$ 52 c/u.....	104	
3	Escribiente 2°.....	50	
4	Dos marineros á \$ 13 c/u.....	26	
5	Gastos de oficina.....	4	
		246	
Al frente.....		—	1260720

		AL MES	AL AÑO
		Pesos	Pesos
Del frente.....		—	1260720
<i>Villa Constitucion</i>			
<i>Item 7</i>			
1	Receptor.....	62	
2	Guarda.....	52	
3	Peon.....	11	
4	Gastos de oficina.....	4	
		129	
<i>San Gerónimo y Puerto de Aragon</i>			
<i>Item 8</i>			
1	Receptor.....	62	
2	Dos guardas á \$ 52 c/u.....	104	
3	Escribiente 2º.....	50	
4	Dos marineros á \$ 13 c/u.....	26	
5	Alquiler y gastos de oficina.....	12	
		254	
<i>Santa Fé</i>			
<i>Item 9</i>			
1	Administrador.....	124	
2	Contador interventor.....	88	
3	Vista, encargado del depósito.....	88	
4	Oficial de la mesa de registros.....	62	
5	Auxiliar de contaduría y estadística.....	52	
6	Gefe del Resguardo.....	62	
7	Seis guardas á \$ 52 c/u.....	312	
8	Portero.....	16	
9	Gastos de oficina.....	30	
		834	
<i>Helvecia</i>			
<i>Item 10</i>			
1	Receptor.....	65	
2	Vista contador.....	62	
3	Tres guardas á \$ 52 c/u.....	156	
4	Alquiler de casa y gastos.....	13	
5	Dos marineros á \$ 11 c/u.....	22	
		318	
Total del Inciso..		10935	131220
A la vuelta.....		—	1391940

		AL MES	AL AÑO
		Pesos	Pesos
De la vuelta.....		—	1391940
INCISO 12			
Aduanas en la Provincia de Corrientes			
<i>Corrientes</i>			
<i>Item 1</i>			
1	Administrador.....	135	
2	Contador interventor.....	93	
3	Vista.....	93	
4	Oficial de la mesa de registros.....	62	
5	Escribiente 2º auxiliar de idem.....	50	
6	Alcaide, encargado de la estadística.....	62	
7	Gefe del Resguardo.....	62	
8	Cuatro guardas 1ºs á \$ 52 c/u.....	208	
9	Dos idem 2ºs á \$ 42 c/u.....	84	
10	Cuatro marineros á \$ 13 c/u.....	52	
11	Ordenanza de la Aduana.....	16	
12	Fallas de caja.....	4	
13	Guarda en «Paso de la Patria».....	52	
14	Dos marineros en idem á \$ 13 c/u.....	26	
15	Alquiler de casa y gastos.....	90	
16	Idem en el «Paso de la Patria».....	12	
17	Para peones.....	20	
		1121	
<i>Empedrado</i>			
<i>Item 2</i>			
1	Gefe del Resguardo.....	52	
2	Auxiliar.....	21	
3	Ordenanza.....	11	
4	Gastos de oficina.....	5	
		89	
<i>Ita-Ibaté</i>			
<i>Item 3</i>			
1	Gefe del Resguardo.....	52	
2	Auxiliar.....	21	
3	Dos marineros á \$ 11 c/u.....	22	
4	Gastos de oficina y alquiler.....	10	
		105	
<i>Itatí</i>			
<i>Item 4</i>			
1	Gefe del Resguardo.....	52	
2	Auxiliar.....	21	
Al frente.....		73	1391940

		AL MES	AL AÑO
		Pesos	Pesos
Del frente.....		73	1391940
3	Ordenanza.....	11	
4	Alquiler de casa y gastos.....	12	
		96	
<i>Posadas</i>			
<i>Item 5</i>			
1	Receptor.....	73	
2	Vista contador.....	62	
3	Dos guardas á \$ 52 c/u.....	104	
4	Cuatro marineros á \$ 13 c/u.....	52	
5	Gastos de oficina y alquiler de casa.....	15	
		306	
<i>Ituzaingó</i>			
<i>Item 6</i>			
1	Receptor.....	73	
2	Vista contador.....	62	
3	Dos guardas 1 ^{as} á \$ 52 c/u.....	104	
4	Cuatro marineros á \$ 13 c/u.....	52	
5	Alquiler y gastos de oficina.....	15	
		306	
<i>Bella Vista</i>			
<i>Item 7</i>			
1	Receptor.....	78	
2	Vista contador.....	62	
3	Dos guardas á \$ 52 c/u.....	104	
4	Dos idem 2 ^{as} á \$ 42 c/u.....	84	
5	Tres marineros á \$ 13 c/u.....	39	
6	Gastos de oficina y peones.....	15	
		382	
<i>Goya</i>			
<i>Item 8</i>			
1	Administrador.....	114	
2	Vista contador.....	93	
3	Alcaide encargado de la mesa de registros.....	62	
4	Escribiente auxiliar de idem de estadística.....	42	
5	Gefe del Resguardo.....	62	
6	Cuatro guardas á \$ 52 c/u.....	208	
7	Cuatro marineros á \$ 13 c/u.....	52	
8	Portero.....	13	
9	Alquiler de casa.....	30	
A la vuelta.....		676	1391940

		AL MES	AL AÑO
		Pesos	Pesos
De la vuelta.....		676	1391940
10	Peones y gastos de idem.....	30	
11	Guarda en «Reconquista».....	62	
12	Auxiliar en idem.....	42	
		810	
<i>Lavalle</i>			
<i>Item 9</i>			
1	Gefe del Resguardo.....	52	
2	Auxiliar.....	26	
3	Alquiler de casa y gastos.....	6	
		84	
<i>Esquina</i>			
<i>Item 10</i>			
1	Receptor.....	73	
2	Vista contador.....	62	
3	Escribiente 2º, auxiliar.....	50	
4	Tres guardas á \$ 52 c/u.....	156	
5	Cuatro marineros á \$ 13 c/u.....	52	
6	Alquiler de casa para la Receptoría y casilla de La Boca.....	25	
7	Gastos de oficina y conservacion de la falúa.....	10	
		428	
<i>Monte Caseros</i>			
<i>Item 11</i>			
1	Administrador.....	104	
2	Vista contador.....	83	
3	Oficial de la mesa de registros.....	62	
4	Escribiente 2º, auxiliar de idem.....	50	
5	Cinco guardas á \$ 52 c/u.....	260	
6	Cuatro marineros á \$ 13 c/u.....	52	
7	Alquiler y gastos de oficina.....	30	
		641	
<i>Vapor Guarda Costa del Alto Uruguay</i>			
<i>Item 12</i>			
1	Maquinista.....	62	
2	Baqueano.....	52	
3	Foguista.....	16	
4	Dos marineros á \$ 13 c/u.....	26	
5	Rancho para la tripulacion.....	60	
6	Combustibles, estopa, pintura y calafates para la conservacion.....	40	
		256	
Al frente.....		—	1391940

		AL MES	AL AÑO
		Pesos	Pesos
Del frente.....		—	1391940
<i>Paso de los Libres</i>			
<i>Item 13</i>			
1	Administrador.....	100	
2	Vista contador.....	70	
3	Oficial de la mesa de registro.....	62	
4	Escribiente 2º, auxiliar.....	50	
5	Tres guardas á \$ 52 c/u.....	156	
6	Alquiler de casa.....	30	
7	Idem idem en San Martin.....	8	
8	Cuatro marineros á \$ 13 c/u.....	52	
9	Ordenanza-peon.....	13	
10	Gastos de oficina.....	10	
		551	
<i>Alwear</i>			
<i>Item 14</i>			
1	Receptor.....	73	
2	Vista contador.....	62	
3	Tres guardas á \$ 52 c/u.....	156	
4	Cuatro marineros á \$ 13 c/u.....	52	
5	Alquiler y gastos de oficina.....	15	
6	Idem idem en el Resguardo de «La Cruz».....	10	
		368	
<i>Santo Tomé</i>			
<i>Item 15</i>			
1	Receptor.....	73	
2	Vista contador.....	62	
3	Cuatro guardas á \$ 52 c/u.....	208	
4	Cuatro marineros á \$ 13 c/u.....	52	
5	Alquiler de casa para la Aduana y Resguardo..	20	
6	Gastos de oficina y conservacion de la falúa..	10	
		425	
<i>San Javier</i>			
<i>Item 16</i>			
1	Receptor.....	73	
2	Cuatro guardas á \$ 42 c/u.....	168	
3	Dos marineros á \$ 13 c/u.....	26	
4	Gastos y alquiler de casa.....	15	
		282	
Total del Inciso..		6250	75000
A la vuelta.....		—	1466940

		AL MES	AL AÑO
		Pesos	Pesos
De la vuelta.....		—	1466940
INCISO 13			
Aduanas de la Provincia de Entre-Rios			
<i>La Paz</i>			
<i>Item 1</i>			
1	Receptor.....	83	
2	Vista contador.....	62	
3	Oficial de la mesa de registro.....	62	
4	Cinco guardas á \$ 52 c/u.....	260	
5	Portero.....	13	
6	Alquiler de casa.....	25	
7	Tres marineros á \$ 13 c/u.....	39	
8	Gastos de oficina y conservacion de la falúa.....	10	
		554	
<i>Paraná</i>			
<i>Item 2</i>			
1	Administrador.....	150	
2	Contador interventor.....	93	
3	Vista.....	93	
4	Oficial de la mesa de registro.....	62	
5	Alcaide y encargado de la estadística.....	52	
6	Gefe del Resguardo.....	73	
7	Cinco guardas á \$ 52 c/u.....	260	
8	Guarda en Villa Urquiza.....	52	
9	Portero.....	13	
10	Alquiler de casa.....	47	
11	Gastos de oficina y eslingaje.....	30	
12	Cuatro marineros á \$ 13 c/u.....	52	
		977	
<i>Diámante</i>			
<i>Item 3</i>			
1	Receptor y gefe del Resguardo.....	62	
2	Vista contador.....	52	
3	Guarda.....	52	
4	Auxiliar de guarda.....	42	
5	Dos marineros á \$ 13 c/u.....	26	
6	Peon para conservar la bajada del puerto y servicio en la oficina.....	16	
7	Gastos de oficina, de herramientas y conservacion de la falúa.....	8	
		258	
Al frente.....		—	1466940

		AL MES	AL AÑO
		Pesos	Pesos
Del frente.....		—	1466940
<i>Victoria</i>			
<i>Item 4</i>			
1	Receptor.....	83	
2	Contador, Interventor y Vista.....	62	
3	Oficial de la mesa de registro.....	62	
4	Gefe del Resguardo.....	62	
5	Dos guardas á \$ 52 c/u.....	104	
6	Patron de falúa.....	21	
7	Dos marineros á \$ 13 c/u.....	26	
8	Portero ordenanza.....	13	
9	Alquiler de casa para Aduana y Resguardo...	32	
10	Gastos de oficina y falúa.....	12	
		477	
<i>Gualeguay</i>			
<i>Item 5</i>			
1	Administrador.....	135	
2	Contador interventor.....	93	
3	Vista.....	93	
4	Oficial de la mesa de registro.....	62	
5	Alcaide, encargado de la estadística.....	62	
6	Gefe del Resguardo.....	62	
7	Nueve guardas á \$ 52 c/u.....	468	
8	Patron de falúa.....	21	
9	Cuatro marineros á \$ 13 c/u.....	52	
10	Peon y sereno.....	16	
11	Portero.....	13	
12	Peones, gastos de oficina, conservacion de falúas, alumbrado, etc.....	60	
		1137	
<i>Gualeguaychú</i>			
<i>Item 6</i>			
1	Administrador.....	135	
2	Contador interventor.....	93	
3	Vista.....	93	
4	Alcaide encargado de la estadística.....	62	
5	Oficial de la mesa de registro.....	62	
6	Gefe del Resguardo.....	62	
7	Diez guardas á \$ 52 c/u.....	520	
8	Portero y guardian.....	16	
9	Patron de falúa.....	21	
10	Cuatro marineros á \$ 13 c/u.....	52	
11	Gastos de oficina, alumbrado de la casilla y falúa.....	35	
		1151	
A la vuelta.....		—	1466940

		AL MES	AL AÑO
		Pesos	Pesos
De la vuelta.....		—	1466940
<i>Uruguay</i>			
<i>Item 7</i>			
1	Administrador.....	135	
2	Contador interventor.....	93	
3	Vista.....	93	
4	Alcaide encargado de la estadística.....	62	
5	Oficial de la mesa de registro.....	62	
6	Gefe del Resguardo.....	62	
7	Cinco guardas á \$ 52 c/u.....	260	
8	Gastos de oficina y eslingaje.....	40	
9	Cuatro marineros á \$ 13 c/u.....	52	
10	Ordenanza guardian.....	21	
		880	
<i>Colon</i>			
<i>Item 8</i>			
1	Administrador.....	100	
2	Vista contador.....	73	
3	Oficial de la mesa de registro.....	62	
4	Escribiente.....	50	
5	Cuatro guardas á \$ 52 c/u.....	208	
6	Guarda del «Paso Paysandú».....	52	
7	Tres marineros á \$ 13 c/u.....	39	
8	Patron de la falúa, encargado de su conservación.....	21	
9	Alquiler de casa.....	25	
10	Gastos de escritorio y falúa.....	10	
		640	
<i>Concordia</i>			
<i>Item 9</i>			
1	Administrador.....	200	
2	Contador interventor.....	114	
3	Vista.....	114	
4	Oficial de la mesa de registro.....	62	
5	Idem idem de salida.....	52	
6	Dos escribientes 2 ^{os} á \$ 50 c/u.....	100	
7	Tenedor de libros.....	83	
8	Alcaide encargado de la estadística.....	62	
9	Gefe del Resguardo.....	82	
10	Once guardas á \$ 52 c/u.....	572	
11	Ordenanza y guardian.....	21	
12	Gastos de oficina, eslingaje y falúa.....	90	
Al frente.....		1552	1466940

	AL MES	AL AÑO
	Pesos	Pesos
Del frente.....	1552	1466940
13 Guarda en Federacion.....	52	
14 Patron de falúa.....	21	
15 Cuatro marineros á \$ 13 c/u.....	52	
	1677	
Total del Inciso..	7751	93012
INCISO 14		
Aduana en la Provincia de Córdoba		
<i>Item 1</i>		
1 Administrador.....	135	
2 Contador interventor.....	104	
3 Vista.....	93	
4 Dos escribientes 2 ^{os} á \$ 50 c/u.....	100	
5 Guarda almacen, encargado de la estadística..	62	
6 Portero.....	21	
7 Alquileres de casa y depósitos.....	200	
8 Gastos de oficina y eslingaje.....	30	
	745	
Total del Inciso..	745	8940
INCISO 15		
Aduana en la Provincia de Mendoza		
<i>Item 1</i>		
1 Administrador.....	135	
2 Contador interventor.....	93	
3 Vista, encargado de la estadística.....	93	
4 Escribiente 1 ^o	52	
5 Auxiliar de contaduría.....	40	
6 Cuatro guardas á \$ 62 c/u.....	248	
7 Cuatro auxiliares á \$ 26 c/u.....	104	
8 Portero guardian.....	16	
9 Gastos de oficina.....	25	
	806	
Total del Inciso..	806	9672
A la vuelta.....	—	1578564

		AL MES	AL AÑO
		Pesos	Pesos
De la vuelta.....		—	1578564
INCISO 16			
Aduanas de la Provincia de San Juan			
<i>San Juan</i>			
<i>Item 1</i>			
1	Administrador.....	135	
2	Contador interventor.....	93	
3	Vista, encargado de la estadística.....	93	
4	Oficial de la mesa de registro.....	62	
5	Escribiente 1º, auxiliar.....	52	
6	Cinco guardas auxiliares á \$ 62 c/u.....	310	
7	Dos guardas auxiliares á \$ 26 c/u.....	52	
8	Portero.....	16	
9	Alquiler de casa.....	40	
10	Gastos de oficina y eslingaje.....	34	
		887	
<i>Jachal</i>			
<i>Item 2</i>			
1	Receptor.....	52	
2	Dos guardas á \$ 42 c/u.....	84	
3	Dos guardas auxiliares á \$ 21 c/u.....	42	
4	Escribiente.....	31	
5	Gastos de oficina.....	6	
		215	
Total del Inciso..		1102	13224
INCISO 17			
Aduana en la Provincia de La Rioja			
<i>Vinchina</i>			
Dependiente de la Aduana de San Juan			
<i>Item 1</i>			
1	Receptor.....	52	
2	Dos guardas á \$ 42 c/u.....	84	
3	Gastos.....	6	
		142	
Total del Inciso..		142	1704
Al frente.....		—	1593492

		AL MES	AL AÑO
		Pesos	Pesos
Del frente.....		—	1593492
INCISO 18			
Aduana en la Provincia de Catamarca			
<i>Tinogasta</i>			
<i>Item 1</i>			
1	Receptor.....	70	
2	Vista, contador interventor.....	60	
3	Guarda de cordillera.....	50	
4	Dos guardas ambulantes á \$ 42 c/u.....	84	
5	Alquiler de casa para la Receptoría y Resguardo de la cordillera.....	15	
6	Gastos de oficina.....	5	
		284	
Total del Inciso..		284	3408
INCISO 19			
Aduanas en la Provincia de Salta			
<i>Salta</i>			
<i>Item 1</i>			
1	Administrador.....	135	
2	Contador interventor.....	93	
3	Vista encargado de la estadística.....	93	
4	Gefe de la mesa de registro.....	62	
5	Tesorero, espendedor de sellos, estampillas y patentes.....	70	
6	Guarda almacén.....	52	
7	Dos guardas ambulantes en servicio á caballo á \$ 52 c/u.....	104	
8	Dos escribientes. 2 ^{os} á \$ 50 c/u.....	100	
9	Portero ordenanza.....	16	
10	Alquiler de casa.....	104	
11	Gastos de oficina, eslingaje, herramientas y traslacion de fondos de las Receptorías.....	50	
12	Guarda del Resguardo en «Las Cebadas».....	52	
		931	
<i>Item 2</i>			
1	Receptor.....	52	
2	Guarda.....	31	
3	Gastos de escritorio y alquiler de casa.....	10	
		93	
A la vuelta.....		—	1596900

		AL MES	AL AÑO
		Pesos	Pesos
De la vuelta.....		—	1596900
<i>Cachi</i>			
<i>Item 3</i>			
1	Receptor.....	52	
2	Guarda.....	31	
3	Gastos de escritorio y alquiler de casa.....	10	
		93	
Total del Inciso..		1117	13404
INCISO 20			
Aduanas en la Provincia de Jujuy			
<i>Jujuy</i>			
<i>Item 1</i>			
1	Administrador.....	83	
2	Contador interventor.....	62	
3	Escribiente 2º y auxiliar.....	50	
4	Guarda en «Reyes».....	42	
5	Portero ordenanza.....	11	
6	Alquiler de casa.....	20	
7	Gastos de oficina.....	14	
		282	
<i>Yavi</i>			
<i>Item 2</i>			
1	Receptor.....	62	
2	Vista contador.....	52	
3	Dos guardas á \$ 42 c/u.....	84	
4	Ordenanza peon.....	11	
5	Gastos de oficina.....	3	
		212	
<i>Cerrito</i>			
<i>Item 3</i>			
1	Receptor.....	62	
2	Vista contador.....	52	
3	Guarda.....	42	
4	Tres guardas 2ºs á \$ 31 c/u.....	93	
5	Ordenanza.....	11	
6	Gastos de oficina.....	3	
		263	
Al frente.....		—	1610304

		AL MES	AL AÑO
		Pesos	Pesos
Del frente.....		—	1610304
<i>Santa Victoria</i>			
<i>Item 4</i>			
1	Receptor.....	52	
2	Dos guardas á \$ 31 c/u.....	62	
3	Gastos de alquiler de casa.....	8	
		122	
<i>La Quiaca</i>			
<i>Item 5</i>			
1	Receptor.....	62	
2	Guarda 1° escribiente.....	50	
3	Dos Guardas 2°s á \$ 31 c/u.....	62	
4	Ordenanza peon.....	11	
5	Gastos de oficina y alquiler de casa.....	20	
		205	
Total del Inciso..		1084	13008
INCISO 21			
Aduanas en los Territorios Nacionales			
PATAGONIA			
<i>Chubut</i>			
<i>Item 1</i>			
1	Receptor gefe del Resguardo.....	104	
2	Dos guardas á \$ 52 c/u.....	104	
3	Alquiler de casa y gastos.....	20	
		228	
<i>Biedma</i>			
<i>Item 2</i>			
1	Receptor y colector general.....	82	
2	Contador interventor encargado de la venta de sellos.....	52	
3	Guarda auxiliar de recaudacion.....	52	
4	Gastós de oficina y alquiler de casa.....	20	
		206	
CHACO			
<i>Formosa</i>			
<i>Item 3</i>			
1	Receptor gefe del Resguardo.....	83	
2	Vista contador.....	62	
A la vuelta.....		145	1623312

		AL MES	AL AÑO
		Pesos	Pesos
De la vuelta.....		145	1623312
3	Dos guardas á \$ 52 c/u.....	104	
4	Cuatro marineros con rancho á \$ 16 c/u.....	64	
5	Alquiler de casa y gastos.....	12	
		325	
<i>Receptoría á crearse</i>			
<i>Item 4</i>			
1	Receptor.....	62	
2	Vista contador.....	52	
3	Dos guardas á \$ 42 c/u.....	84	
4	Ordenanza peon.....	11	
5	Gastos de oficina.....	3	
		212	
MISIONES			
<i>San Martin</i>			
<i>Item 5</i>			
1	Receptor y colector general de rentas.....	83	
2	Vista contador.....	62	
3	Dos guardas á \$ 52 c/u.....	104	
4	Cuatro marineros con rancho á \$ 16 c/u.....	64	
5	Alquiler de casa.....	20	
6	Guarda en Santa Ana.....	52	
7	Idem en los Yerbales.....	52	
		437	16896
Total del Inciso..		1408	
INCISO 22			
Pensiones y Jubilaciones			
<i>Item 1</i>			
1	Gefe del Resguardo, D. José María Sagasta.....	258 33	
2	Vista D. M. Tobal.....	172 19	
3	A la viuda é hijas del contador Pedro C. Pe- reyra.....	117	
4	Idem Manuel Argerich.....	205 63	
5	Inspector 2º archivero, D. J. Elías Camino.....	62	
6	Viuda é hijos de Vicente del Castillo.....	51 66	
7	Oficial 2º Calisto Lassaga.....	51 66	
8	Guarda D. Juan Viñales.....	35 13	
9	Doña Benita Barros.....	33 31	
10	Guarda D. Francisco Bolar.....	26 34	
11	Idem D. L. Rebuccion.....	24 07	
12	Agente de Letras, D. B. Diana.....	14 62	
Al frente.....		1051 94	1646208

	AL MES	AL AÑO
	Pesos	Pesos
Del frente.....	1051 94	1640208
13 Guarda D. Manuel G. Bott.....	62	
14 Administrador D. Francisco Abaca.....	124	
15 Viuda de D. Tristan Lascano.....	68 88	
16 Maestro mayor de carpintería, Antonio Ermiaga.....	26 66	
17 Guarda D. Cayetano Doldan.....	51 66	
18 Idem D. Pedro Obispo.....	34 44	
19 Señoritas Emilia, Eloisa y Zoraida Mujica, á \$ 25 cada una.....	75	
20 Señora Hortensia Lavalle.....	60	
21 Señora Trinidad C. de Caminos.....	40	
	1594 58	
Total del Inciso..	1594 58	19134 96
INCISO 23		
Edificios Fiscales		
<i>Item 1</i>		
1 Edificios Fiscales.....	4000	
Total del Inciso..	4000	48000
INCISO 24		
Tierras Nacionales		
<i>Item 1</i>		
1 Para mensura de tierras nacionales.....	8333 33	
Total del Inciso..	8333 33	100000
INCISO 25		
Comision Liquidadora		
<i>Item 1</i>		
1 Ley de 27 de Agosto de 1881 autorizando los gastos de liquidacion de la Deuda de la Inde- pendencia.....	1250	
Total del Inciso..	1250	15000
A la vuelta.....	—	1822342 96

		AL MES	AL AÑO
		Pesos	Pesos
	De la vuelta.....	—	1822342 93
INCISO 26			
Leyes Especiales			
<i>Sistema Métrico</i>			
<i>Item 1</i>			
1	Ley de 13 de Julio de 1877, para gastos en el establecimiento y adopcion del sistema métrico decimal.....	250	
	Total del Inciso..	250	3000
INCISO 27			
Pago al Banco de la Provincia			
<i>Item 1</i>			
1	Para el cumplimiento de la ley de 27 de Setiembre de 1883.....	5372 71 ³ / ₄	
	Total del Inciso..	5372 71 ³ / ₄	64472 61
INCISO 28			
Eventuales			
<i>Item 1</i>			
1	Para gastos imprevistos, adquisicion de mobiliario para las oficinas.....	8000	
	Total del Inciso..	8000	96000
	TOTAL GENERAL..	165484 63³/₄	1985815 57

INCISO UNICO

Deuda Pública y Uso del Crédito

Empréstito Inglés de 1824

Item 1

		AL AÑO	
		Libras Esterlinas	Pesos
1	Renta sobre los bonos originarios £ 1.000,000 al 6% anual.....	60000	
2	Amortizacion al 1/2 % idem.....	5000	
3	Renta sobre los bonos diferidos £ 1.641,000 al 3 % idem.....	49230	
4	Amortizacion al 1/2 % idem.....	8205	
5	Comision á los agentes para el pago de la renta al 1 %.....	470	
6	Comision á los mismos para el pago de la amortizacion al 1/2 %.....	380	
7	Gastos sobre remesas, honorarios de notarios, avisos, etc.....	500	
A \$ m/n. 5.04 por £....		123785	623876 40

Empréstito Inglés de 1868

Item 2

1	Renta sobre £ 2.500,000. al 6 % anual.....	150000	
2	Amortizacion al 2 1/2 % idem.....	62500	
3	Comision á los agentes sobre el pago de la renta al 1 %.....	685	
4	Comision á los mismos sobre el pago de amortizacion al 1/2 % idem.....	725	
5	Gastos sobre remesas, honorarios de notarios, avisos, etc.....	500	
A \$ 5.04 por £....		214410	1080626 40

Empréstito de la Provincia de Buenos Aires 1870

Item 3

1	Renta sobre £ 1.034,700 en bonos de la Provincia de Buenos Aires al 6 % anual.....	62082	
2	Amortizacion al 1 % idem.....	10347	
3	Comision á los agentes sobre el pago de la renta al 1 % idem.....	520	
4	Comision á los agentes sobre el pago de la amortizacion al 1/2 idem.....	100	
5	Gastos de remesas, honorarios de notarios, avisos, etc.....	250	
A \$ 5.04 por £....		73299	369426 96
A la vuelta.....		—	2073929 76

		AL AÑO	
		Libras Esterlinas	Pesos
De la vuelta.....		—	2073929 76
<i>Empréstito Inglés de 1877 de Obras Públicas</i>			
<i>Item 4</i>			
1	Renta de £ 6.122,400 al 6 % anual.....	367344	
2	Amortización al 2 % idem.....	153060	
3	Comisión á los agentes sobre el pago de la renta al 1 %.....	2090	
4	Comisión á los mismos sobre el pago de la amortización al 1/2 %.....	1580	
5	Gastos de remesas, honorarios de notarios, avisos, etc.....	1000	
A \$ 5.04 por £....		525074	2646372 96
<i>Empréstito de la Provincia de Buenos Aires 1873</i>			
<i>Item 5</i>			
1	Renta de £ 2.040,800 al 6 % anual.....	122448	
2	Amortización al 1 % idem.....	20408	
3	Comisión á los agentes para el pago de la renta al 1 %.....	1090	
4	Comisión á los agentes para el pago de la amortización al 1/2 %.....	170	
A \$ 5.04 por £....		144116	726344 64
<i>Empréstito de Ferro-Carriles</i>			
<i>Item 6</i>			
1	Renta de £ 2.450,000 al 6 % anual.....	147000	
2	Amortización al 1 %.....	24500	
3	Comisión á los agentes para el pago de la renta al 1 %.....	1445	
4	Comisión á los mismos para el pago de amortización al 1/2 %.....	-135	
5	Gastos sobre remesas, honorarios de notarios, avisos, etc.....	450	
A \$ 5.04 por £....		173530	874591 20
<i>Billetes de Tesorería, Ley 3 de Noviembre de 1881</i>			
<i>Item 7</i>			
1	Renta de £ 817,000 al 6 % anual.....	49020	
2	Comisión de pago 1 %.....	480	
Al frente.....		49500	6321238 56

		AL AÑO	
		Libras Esterlinas	Pesos
	Del frente.....	49500	6321238 56
3	Amortizacion 2 0/0.....	16340	
4	Comision de pago 1 0/0.....	90	
5	Gastos sobre remesas, etc.....	200	
	A \$ 5.04 por £....	66130	333295 20
<i>Item 8</i>			
1	Para gastos de inspeccion de estas deudas á \$ 400 mensuales.....	—	4800
DEUDA INTERNA CONSOLIDADA			
<i>Ley 16 de Noviembre de 1863</i>			
		Pesos Nacionales	
<i>Item 9</i>			
1	Servicio de las siguientes emisiones:		
	Ley 8 de Octubre 1864 \$ 5000000		
	» 3 » » 1867 600000		
	» 6 » » 1868 1111083		
	» 16 » » 1868 1430000		
	» 16 » » 1869 458917		
	Plata.... \$ 8600000		
	Reducidos á \$ de 16 en onza:		
	\$ 8094117 64		
	Ley 11 de Octubre 1869 6000000		
	» 29 » Agosto 1870 156000		
	» 2 » Octubre 1871 1000000		
	» 19 » Agosto 1873 120000		
	» 23 » Set'bre 1873 150000		
	» 20 » Julio 1875 500000		
	» 20 » Set'bre » 250000		
	Reducidos á \$ m/n..... 16812487 43		
	Renta de » » 16812487 43		
	6 0/0 anual....	1008749 22	
	Amortizacion al 1 0/0 idem..	168124 87	1176874 09
<i>Ley 21 de Octubre de 1876</i>			
<i>Item 10</i>			
1	Renta de \$f. 500,000 ó sean moneda nacional \$ 516,667.66 al 6 0/0 anual.....	31000 02	
2	Amortizacion al 1 0/0 idem.....	5166 67	36166 69
	A la vuelta.....	—	7872374 54

		AL AÑO	
		Pesos	Pesos
De la vuelta		—	7872374 54
FONDOS PÚBLICOS DE LA PROVINCIA DE BUENOS AIRES			
<i>Ley 8 de Junio de 1861</i>			
<i>Item 11</i>			
1	Renta de \$ m/c 24.000,000 ó sean \$ m/n 992,001.92 al 6 % anual sobre las cantidades en circulación.		
	1 ^{er} trimestre	312000	4680
	2 ^o «	304800	4572
	3 ^{er} «	297600	4464
	4 ^o «	290400	4356
		18072	
		18674 40	
2	Amortización al 3 % sobre el capital primitivo.	29760 05	48434 45
ACCIONES DE PUENTES Y CAMINOS			
<i>Item 12</i>			
1	Renta de \$f. 982,000 ó sean \$ m/n 1.014,735.29 al 8 % anual	81178 80	
2	Amortización de \$f. 1.500,000 ó sean \$ m/n 1.505,003 al 3 %	46500 09	127678 89
DEUDA Á ESTRANGEROS			
<i>Item 13</i>			
1	Para el servicio de renta y amortización de esta deuda al 6 % de renta y 1 % de amortización anual	84055 20	84055 20
BILLETES DE TESORERÍA			
<i>Ley de 19 de Octubre de 1876</i>			
<i>Item 14</i>			
1	Renta de \$f. 4.015,550 ó sean \$ m/n 4.149,409.69 al 9 % anual	373446 87	
2	Amortización al 4 % anual sobre el capital primitivo de \$f. 5.000,000 ó sean \$ m/n 5.166,676.66	206667 06	
3	Renta de \$f. 1.000,000 entregados al Banco Nacional, ó sean \$ m/n 1.033,335.33 al 9 % anual	93000 18	673114 11
	Al frente	—	8805657 19

		AL AÑO	
		Pesos	Pesos
	Del frente.....	—	8805657 19
<i>Ley 2 de Setiembre de 1881</i>			
<i>Item 15</i>			
1	Renta de \$f. 1.000,000 ó sean \$ m/n 1.033,335.33 al 5 % anual.....	51666 76	
2	Amortizacion al 1 % idem.....	10333 35	62000 11
<i>Ley de 25 de Setiembre de 1881</i>			
<i>Item 16</i>			
1	Renta de \$f. 16.000,000 ó sean \$ m/n 16.533,365.33 al 5 % anual.....	826668 26	
2	Amortizacion al 1 % idem.....	163333 65	992001 91
OBLIGACIONES DEL PUERTO DEL RIACHUELO			
<i>Item 17</i>			
1	Renta de \$f. 4.000,000 ó sean m/n 4.133,341.33 al 5 % anual.....	206667 06	
2	Amortizacion al 1 % idem.....	41333 41	248000 47
BILLETES DE TESORERÍA			
<i>Ley 30 de Noviembre de 1881</i>			
<i>Item 18</i>			
1	Renta de \$f. 450,000 ó sean \$ m/n 465,000.90 al 6 % anual.....	27900 05	
2	Amortizacion al 2 %.....	9300 02	37200 07
DEPÓSITOS DEL SUD			
<i>Item 19</i>			
1	Renta de \$ m/n 800,000 al 6 % anual.....	48000	
2	Amortizacion al 1 %.....	8000	56000
OBRAS DE SALUBRIDAD			
<i>Ley 14 de Enero de 1882</i>			
<i>Item 20</i>			
1	Renta de \$f. 8.000,000 ó sean \$ m/n 8.266,682.66 al 5 % anual.....	413334 13	
2	Amortizacion al 1 %.....	82666 82	496000 95
	A la vuelta.....	—	10696860 70

	AL AÑO	
	Pesos	Pesos
De la vuelta.....	—	10696860 70
TRAMWAY Á FAMATINA		
<i>Item 21</i>		
1 Renta de \$ 600,000 al 6 % anual.....	36000	
2 Amortizacion al 1 % idem.....	6000	42000
USO DEL CRÉDITO		
<i>Item 22</i>		
1 Para el servicio de intereses y comisiones sobre deudas á corto plazo y descuento de Letras .	500000	500000
FONDOS PÚBLICOS NACIONALES		
<i>Ley de 12 de Octubre de 1882</i>		
<i>Item 23</i>		
1 Renta de \$ 8,571,000 al 5 % anual.....	428550	
2 Amortizacion al 1 %	85710	514260
Total del Inciso..	—	11753120 70

DEPARTAMENTO DE HACIENDA

BESÚMEN		AL MES	AL AÑO
		Pesos	Pesos
Inciso	1°	Ministerio	4495 53940
«	2°	Crédito Público	1720 20640
«	3°	Contaduría General	13014 156168
«	4°	Tesorería.....	1228 14736
«	5°	Casa de Moneda.....	5595 67140
«	6°	Dirección General de Rentas.....	11001 132012
«	7°	Administración General de Sellos.....	1381 16572
«	8°	Administración General de Contribución Directa y Patentes.....	2725 32700
«	9°	Administración de Rentas de la Capital..	59080 708960
«	10°	Aduanas en la Provincia de Buenos Aires	4821 57852
«	11°	Aduanas en la Provincia de Santa Fé....	10935 131220
«	12°	Aduanas en la Provincia de Corrientes ..	6250 75000
«	13°	Aduanas en la Provincia de Entre Ríos..	7751 93012
«	14°	Aduanas en la Provincia de Córdoba....	745 8940
«	15°	Aduanas en la Provincia de Mendoza ...	806 9672
«	16°	Aduanas en la Provincia de San Juan ...	1102 13224
«	17°	Aduanas en la Provincia de La Rioja....	142 1704
«	18°	Aduanas en la Provincia de Catamarca.	284 3408
«	19°	Aduanas en la Provincia de Salta	1117 13404
«	20°	Aduanas en la Provincia de Jujuy	1084 13008
«	21°	Aduanas en los Territorios Nacionales ..	1408 16896
«	22°	Pensiones y jubilaciones.....	1594 58 19134 96
«	23°	Edificios Fiscales.....	4000 48000
«	24°	Mensura de Tierras Nacionales.....	8333 33 $\frac{1}{3}$ 100000
«	25°	Comisión Liquidadora	1250 15000
«	26°	Gastos para la adopción del sistema mé- trico decimal	250 3000
«	27°	Pago al Banco de la Provincia	5372 71 $\frac{3}{4}$ 64472 61
«	28°	Eventuales	8000 96000
		165484 63 $\frac{1}{12}$	1985815 57
Inciso único—Deuda Pública y Uso del Crédito		—	11753120 70
TOTAL GENERAL..		—	13738936 27

Anexo D

DEPARTAMENTO

DE

JUSTICIA, CULTO É INSTRUCCION PUBLICA

ANEXO P

DEPARTAMENTO DE JUSTICIA, CULTO É INSTRUCCION PUBLICA

	AL MES	AL AÑO
	Pesos	Pesos
INCISO 1°		
Ministerio		
<i>Item 1</i>		
1 Señor Ministro.....	775	
2 Sub-Secretario de Justicia y Culto.....	350	
3 Sub-Secretario de Instruccion Pública.....	350	
4 Oficial Mayor.....	250	
5 Encargado de la publicacion del Registro Nacional y habilitado.....	150	
6 Archivero y encargado del cuidado del monumento al general San Martin, en la Iglesia Metropolitana.....	73	
7 Contador.....	100	
8 Escribano de Gobierno.....	60	
9 Gastos de etiqueta.....	100	
10 Portero.....	40	
	2248	
<i>Sub-Secretaría de Justicia y Culto</i>		
<i>Item 2</i>		
1 Oficial 1°.....	200	
2 Idem 2°.....	73	
3 Encargado de la mesa de entradas y salidas...	62	
4 Dos escribientes á \$ 52 c/u.....	104	
5 Gastos de oficina.....	80	
6 Ordenanza.....	40	
	559	
A la vuelta.....	—	—

		AL MES	AL AÑO
		Pesos	Pesos
De la vuelta.....		—	—
<i>Sub-Secretaría de Instrucción Pública</i>			
<i>Item 3</i>			
1	Oficial 1°.....	200	
2	Idem 2°.....	73	
3	Encargado de la mesa de entradas y salidas...	62	
4	Tres escribientes á \$ 52 c/u.....	156	
5	Gastos de oficina.....	100	
6	Ordenanza.....	40	
		631	
Total del Inciso..		3438	41256
DEPARTAMENTO DE JUSTICIA			
INCISO 2°			
Suprema Corte			
<i>Item 1</i>			
1	Cinco Ministros de la Corte y un Procurador General á \$ 724 c/u.....	4344	
2	Dos Secretarios relatores á \$ 362 c/u.....	724	
3	Un ujier.....	220	
4	Dos escribientes á \$ 52 c/u.....	104	
5	Escribiente para el Procurador General.....	52	
6	Mayordomo.....	83	
7	Dos porteros á \$ 40 c/u.....	80	
8	Alquiler de casa.....	310	
9	Para fomento de la biblioteca.....	50	
10	Para gastos de oficina y extraordinarios.....	50	
11	Pension á los menores hijos del finado Presidente de la Suprema Corte, D. Francisco de las Carreras.....	175 66	
		6192 66	
Total del Inciso..		6192 66	74311 92
INCISO 3°			
Juzgados de Seccion			
<i>Seccion Capital</i>			
<i>Item 1</i>			
1	Dos Jueces á \$ 580 c/u.....	1160	
2	Procurador Fiscal.....	300	
3	Defensor de pobres é incapaces.....	207	
Al frente.....		1667	115567 92

		AL MES	AL AÑO
		Pesos	Pesos
Del frente.....		1667	115567 92
4	Cuatro secretarios escribanos á \$ 300 c/u.....	1200	
5	Cuatro oficiales de secretaría á \$ 80 c/u.....	320	
6	Dos oficiales de justicia á \$ 80 c/u.....	160	
7	Ocho escribientes á \$ 50 c/u.....	400	
8	Escribiente para el Procurador Fiscal.....	50	
9	Gastos de oficina y publicacion de edictos á \$ 30 cada Juzgado.....	60	
10	Dos porteros á \$ 31 c/u.....	62	
		3919	
<i>Seccion Buenos Aires</i>			
<i>Item 2</i>			
1	Un Juez.....	580	
2	Procurador Fiscal.....	250	
3	Un escribano secretario.....	207	
4	Un oficial de justicia.....	52	
5	Un escribiente.....	52	
6	Un ordenanza.....	26	
7	Gastos de oficina y publicacion de edictos.....	20	
		1187	
<i>Seccion Santa-Fé</i>			
<i>Item 3</i>			
1	Juez.....	362	
2	Procurador Fiscal.....	124	
3	Escribano secretario.....	124	
4	Oficial de justicia.....	31	
5	Ordenanza.....	20	
6	Gastos de oficina y publicacion de edictos.....	10	
		671	
<i>Seccion Entre-Rios</i>			
<i>Item 4</i>			
1	Juez.....	310	
2	Procurador Fiscal.....	83	
3	Escribano secretario.....	83	
4	Oficial de justicia.....	31	
5	Ordenanza.....	15	
6	Gastos de oficina y publicacion de edictos.....	10	
7	Alquiler de casa.....	40	
		572	
<i>Seccion Corrientes</i>			
<i>Item 5</i>			
1	Juez.....	310	
2	Procurador Fiscal.....	83	
3	Escribano secretario.....	83	
A la vuelta.....		476	115567 92

		AL MES	AL AÑO
		Pesos	Pesos
	De la vuelta.....	476	115567 92
4	Oficial de justicia.....	31	
5	Ordenanza.....	15	
6	Gastos de oficina y publicacion de edictos....	10	
7	Alquiler de casa.....	30	
		562	
<i>Seccion Córdoba</i>			
<i>Item 6</i>			
1	Jucz.....	310	
2	Procurador Fiscal.....	90	
3	Escribano secretario.....	83	
4	Oficial de justicia.....	31	
5	Ordenanza.....	15	
6	Gastos de oficina y publicacion de edictos....	10	
		539	
<i>Seccion Tucuman</i>			
<i>Item 7</i>			
1	Juez.....	310	
2	Escribano secretario.....	83	
3	Oficial de justicia y escribiente.....	31	
4	Ordenanza.....	15	
5	Gastos de oficina y publicacion de edictos....	5	
		444	
<i>Seccion Mendoza</i>			
<i>Item 8</i>			
1	Juez.....	310	
2	Escribano secretario.....	83	
3	Oficial de justicia y escribiente.....	31	
4	Ordenanza.....	15	
5	Gastos de oficina y publicacion de edictos....	5	
6	Para refacciones del edificio del Juzgado y compra de mobiliario, \$ 600 por una sola vez..	50	
		494	
<i>Seccion San Juan</i>			
<i>Item 9</i>			
1	Juez.....	310	
2	Escribano secretario.....	83	
3	Oficial de justicia y escribiente.....	31	
4	Ordenanza.....	15	
5	Gastos de oficina y publicacion de edictos....	5	
6	Alquiler de casa.....	24	
		468	
Al frente.....		—	115567 92

		AL MES	AL AÑO
		Pesos	Pesos
Del frente.....		—	115567 92
<i>Seccion Salta</i>			
<i>Item 10</i>			
1	Juez.....	310	
2	Escribano secretario.....	83	
3	Oficial de justicia y escribiente.....	31	
4	Ordenanza.....	15	
5	Gastos de oficina y publicacion de edictos.....	5	
6	Alquiler de casa.....	20	
		464	
<i>Seccion San Luis</i>			
<i>Item 11</i>			
1	Juez.....	310	
2	Escribano secretario.....	83	
3	Oficial de justicia y escribiente.....	31	
4	Ordenanza.....	15	
5	Gastos de oficina y publicacion de edictos.....	5	
6	Alquiler de casa.....	15	
		459	
<i>Seccion Santiago del Estero</i>			
<i>Item 12</i>			
1	Juez.....	310	
2	Escribano secretario.....	83	
3	Oficial de justicia y escribiente.....	31	
4	Ordenanza.....	15	
5	Gastos de oficina y publicacion de edictos.....	5	
6	Alquiler de casa.....	20	
		464	
<i>Seccion Catamarca</i>			
<i>Item 13</i>			
1	Juez.....	310	
2	Escribano secretario.....	83	
3	Oficial de justicia y escribiente.....	31	
4	Ordenanza.....	15	
5	Gastos de oficina y publicacion de edictos.....	5	
6	Alquiler de casa.....	15	
		459	
<i>Seccion Rioja</i>			
<i>Item 14</i>			
1	Juez.....	310	
2	Escribano secretario.....	83	
3	Oficial de justicia y escribiente.....	31	
A la vuelta.....		424	115567 92

		AL MES	AL AÑO
		Pesos	Pesos
De la vuelta.....		424	115567 92
4	Ordenanza	15	
5	Gastos de oficina y publicacion de edictos.....	5	
6	Alquiler de casa.....	15	
		459	
<i>Seccion Jujuy</i>			
<i>Item 15</i>			
1	Juez.....	310	
2	Escribano secretario	83	
3	Oficial de justicia y escribiente.....	31	
4	Ordenanza	15	
5	Gastos de oficina y publicacion de edictos....	5	
6	Alquiler de casa.....	15	
		459	
Total del Inciso..		11620	139440
INCISO 4°			
Administración de Justicia de la Capital			
<i>Cámara de Apelaciones en lo Civil</i>			
<i>Item 1</i>			
1	Cinco Vocales á \$ 650 c/u.....	3250	
2	Secretario.....	320	
3	Pro-Secretario.....	207	
4	Dos ujieres á \$ 120 c/u.....	240	
5	Oficial 1°	93	
6	Idem 2°.....	73	
7	Seis escribientes á \$ 52 c/u.....	312	
8	Gastos de oficina	40	
9	Un portero y un ordenanza á \$ 26 c/u.....	52	
10	Para formacion de la biblioteca.....	100	
		4687	
<i>Cámara de Apelaciones en lo Criminal, Comercial y Correccional</i>			
<i>Item 2</i>			
1	Cinco Vocales á \$ 650 c/u.....	3250	
2	Secretario.....	320	
3	Encargado del registro especial de escrituras comerciales y de fianzas de escarcelacion..	150	
4	Ujier	120	
5	Oficial 1°.....	93	
Al frente.....		3933	255007 92

	AL MES	AL AÑO
	Pesos	Pesos
Del frente.....	3933	255007 92
6 Oficial 2º.....	73	
7 Tres escribientes á \$ 52 c/u.....	156	
8 Un portero y un ordenanza á \$ 26 c/u.....	52	
9 Gastos de oficina.....	40	
10 Para visita de cárceles.....	25	
	4279	
TRIBUNALES DE 1ª INSTANCIA		
<i>Juzgados de lo Civil</i>		
<i>Item 3</i>		
1 Cuatro Jueces letrados á \$ 580 c/u.....	2320	
2 Veinticuatro escribanos secretarios á \$ 300 c/u.....	7200	
3 Veinticuatro oficiales á \$ 80 c/u.....	1920	
4 Cincuenta y dos escribientes á \$ 50 c/u.....	2600	
5 Cuatro oficiales de justicia á \$ 80 c/u.....	320	
6 Cuatro ordenanzas á \$ 26 c/u.....	104	
7 Gastos de oficina para cada Juzgado á \$ 10 cada uno.....	40	
8 Gastos de oficina para cada secretaria á \$ 10 cada uno.....	240	
	14744	
<i>Juzgados de lo Comercial</i>		
<i>Item 4</i>		
1 Dos Jueces letrados á \$ 580 c/u.....	1160	
2 Doce escribanos secretarios á \$ 300 c/u.....	3600	
3 Doce oficiales á \$ 80 c/u.....	960	
4 Doce escribientes á \$ 50 c/u.....	600	
5 Dos oficiales de justicia á \$ 80 c/u.....	160	
6 Dos ordenanzas á \$ 26 c/u.....	52	
7 Gastos de oficina para cada Juzgado á \$ 10 cada uno.....	20	
8 Gastos de oficina para cada secretaria á \$ 10 cada una.....	120	
	6672	
<i>Juzgados de lo Criminal</i>		
<i>Item 5</i>		
1 Dos Jueces letrados á \$ 580 c/u.....	1160	
2 Cuatro escribanos secretarios á \$ 300 c/u.....	1200	
3 Cuatro oficiales á \$ 80 c/u.....	320	
4 Cuatro escribientes á \$ 50 c/u.....	200	
5 Dos oficiales de justicia á \$ 80 c/u.....	160	
6 Dos ordenanzas á \$ 26 c/u.....	52	
7 Gastos de oficina para cada Juzgado á \$ 10 cada uno.....	20	
A la vuelta.....	3112	255007 92

	AL MES	AL AÑO
	Pesos	Pesos
De la vuelta.....	3112	255007 92
8 Gastos de oficina para cada secretaria á \$ 10 cada una.....	40	
9 Para gastos de traslacion y extraordinarios....	100	
	3252	
<i>Juzgados de lo Correccional</i>		
<i>Item 6</i>		
1 Juez.....	580	
2 Dos escribanos secretarios á \$ 300 c/u.....	600	
3 Dos oficiales á \$ 80 c/u.....	160	
4 Dos escribientes á \$ 50 c/u.....	100	
5 Oficial de justicia.....	80	
6 Ordenanza.....	26	
7 Gastos de oficina del Juzgado.....	10	
8 Gastos de oficina para cada secretaria á \$ 10 cada una.....	20	
	1576	
MINISTERIO PÚBLICO		
<i>Fiscalía de las Cámaras</i>		
<i>Item 7</i>		
1 Fiscal de las Cámaras de Apelaciones.....	650	
2 Dos escribientes á \$ 50 c/u.....	100	
3 Gastos de escritorio.....	10	
	760	
<i>Agentes Fiscales</i>		
<i>Item 8</i>		
1 Cuatro Agentes Fiscales á \$ 372 c/u.....	1488	
2 Gastos de escritorio á \$ 5 c/u.....	20	
3 Cuatro ordenanzas para los Agentes Fiscales á \$ 26 c/u.....	104	
	1612	
<i>Asesores de Menores</i>		
<i>Item 9</i>		
1 Dos Asesores letrados para los Defensores de Menores á \$ 372 c/u.....	744	
2 Dos escribientes á \$ 50 c/u.....	100	
3 Dos ordenanzas á \$ 22 c/u.....	44	
4 Gastos de escritorio á \$ 5 c/u.....	10	
	898	
Al frente.....	—	255007 92

		AL MES	AL AÑO
		Pesos	Pesos
Del frente.....		—	255007 92
<i>Defensores de Menores</i>			
<i>Item 10</i>			
1	Dos Defensores de Menores á \$ 228 c/u.....	456	
2	Dos escribientes á \$ 50 c/u.....	100	
3	Dos porteros á \$ 22 c/u.....	44	
4	Gastos de oficina á \$ 10 c/u.....	20	
		620	
<i>Médico para los Tribunales</i>			
<i>Item 11</i>			
1	Médico para los Tribunales.....	248	
		248	
<i>Archivo General de los Tribunales</i>			
<i>Item 12</i>			
1	Archivero.....	350	
2	Dos auxiliares á \$ 83 c/u.....	166	
3	Dos oficiales á \$ 70 c/u.....	140	
4	Seis escribientes á \$ 52 c/u.....	312	
5	Portero.....	26	
6	Gastos de oficina.....	30	
		1024	
<i>Casa de Justicia</i>			
<i>Item 13</i>			
1	Intendente.....	155	
2	Habilitado para los Tribunales.....	60	
3	Ayudante para el Intendente.....	42	
4	Dos peones á \$ 21 c/u.....	42	
5	Un portero.....	26	
6	Para gastos y aseo de la casa, refacciones y ensanche de la misma y uniforme para los porteros de la Administracion de Justicia de la Capital.....	300	
		625	
TRIBUNALES DE MERCADO			
<i>Mercado « 11 de Setiembre »</i>			
<i>Item 14</i>			
1	Secretario para el Juez de 1ª Instancia y Tribunal de Apelaciones.....	145	
2	Oficial de justicia.....	80	
A la vuelta.....		225	255007 92

	AL MES	AL AÑO
	Pesos	Pesos
De la vuelta.....	225	255007 92
3 Ordenanza.....	26	
4 Para alquiler de casa y gastos de oficina.....	50	
	301	
<i>Mercado «Constitucion»</i>		
<i>Item 15</i>		
1 Secretario para el Juez de 1ª Instancia y Tribunal de Apelacion.....	145	
2 Oficial de justicia.....	80	
3 Ordenanza.....	26	
4 Para alquiler de casa y gastos de oficina.....	50	
	301	
<i>Juzgados de Paz</i>		
<i>Item 16</i>		
1 Veinte Secretarios á \$ 82 c/u.....	1640	
2 Veinte oficiales de justicia á \$ 52 c/u.....	1040	
3 Habilitado para los Tribunales de Mercado, Juzgados de Paz y Alcaldías.....	40	
4 Veinte ordenanzas á \$ 21 c/u.....	420	
5 Alquiler de casas y gastos de oficina.....	1100	
	4240	
<i>Alcaldías</i>		
<i>Item 17</i>		
1 Ochenta oficiales citadores y escribientes á \$ 31 cada uno.....	2480	
2 Para gastos de oficina á \$ 10 c/u.....	800	
	3280	
Total del Inciso.....	49119	589428
INCISO 5º		
Cárceles		
PENITENCIARÍA		
<i>Dirección</i>		
<i>Item 1</i>		
1 Director.....	414	
2 Secretario.....	166	
3 Dos escribientes á \$ 50 c/u.....	100	
4 Dos ordenanzas á \$ 20 c/u.....	40	
	720	
Al frente.....	—	844435 92

		AL MES	AL AÑO
		Pesos	Pesos
Del frente.....		—	844435 92
<i>Contaduría</i>			
<i>Item 2</i>			
1	Contador.....	166	
2	Auxiliar.....	42	
		208	
<i>Intendencia</i>			
<i>Item 3</i>			
1	Intendente.....	248	
2	Auxiliar del Intendente.....	52	
3	Ecónomo.....	155	
4	Auxiliar.....	42	
		497	
<i>Cuerpo Médico</i>			
<i>Item 4</i>			
1	Médico.....	207	
2	Dos practicantes internos á \$ 52 c/u.....	104	
3	Encargado de la botica.....	52	
4	Cuatro enfermeros á \$ 21 c/u.....	84	
		447	
<i>Alcaidía</i>			
<i>Item 5</i>			
1	Alcaide 1º.....	155	
2	Idem 2º.....	124	
3	Diez y seis celadores á \$ 52 c/u.....	832	
4	Treinta y dos guardianes á \$ 34 c/u.....	1088	
		2199	
<i>Talleres</i>			
<i>Item 6</i>			
1	Regente de la imprenta.....	88	
2	Preñista.....	62	
3	Encuadernador.....	42	
4	Corrector de pruebas.....	42	
5	Maestro maquinista del taller de zapatería.....	104	
6	Director de las obras de mano del mismo taller.....	62	
7	Maestro del taller de talabartería.....	62	
8	Maestro de herrería y carpintería.....	42	
9	Maestro del taller de sastrería.....	42	
		546	
A la vuelta.....		—	844435 92

	AL MES	AL AÑO
	Pesos	Pesos
De la vuelta.....	—	844435 92
<i>Varios</i>		
<i>Item 7</i>		
1 Ingeniero	83	
2 Capellan	62	
3 Bibliotecario y profesor	62	
4 Maquinista	62	
5 Gasista y plomero	42	
6 Foguista	31	
7 Relojero	20	
8 Barbero	34	
9 Panadero	42	
10 Lavandero	25	
11 Cocinero	31	
12 Ayudante	21	
13 Agricultor	34	
14 Albañil	42	
15 Carrero	26	
16 Dos correos para el servicio de la Cárcel, del Ministerio y de la Cámara de Apelaciones en lo Civil á \$ 26 c/u.....	52	
17 Caballerizo.....	21	
18 Dos ordenanzas á \$ 20 c/u.....	40	
	730	
<i>Gastos generales</i>		
<i>Item 8</i>		
1 Para racionamiento	4500	
2 Para alumbrado á gas y compra de kerosene, velas y combustibles.....	1350	
3 Para vestuario y calzado para los presos y uni- forme para los celadores, guardianes y cor- reos	700	
4 Para renovacion de camas y ropa para las mis- mas	200	
5 Para medicamentos, útiles de farmacia, azúcar, vino, leche, etc., para los enfermos.....	160	
6 Útiles de escritorio y enseñanza.....	40	
7 Útiles de limpieza, renovacion y compra de herramientas	80	
8 Renovacion de tipos y materiales de imprenta.....	50	
9 Conservacion del edificio.....	50	
10 Para compra de materias primas para trabajos encomendados.....	1000	
11 Forraje para mantencion de siete caballos....	70	
Al frente.....	8200	844435 92

		AL MES	AL AÑO
		Pesos	Pesos
	Del frente.....	8200	844435 92
12	Artículos de herrería, escobería, pinturería, hojalatería, carpintería, plomería, vidriería, etc. para las necesidades del establecimiento...	60	
13	Imprevistos	60	
		8320	
	<i>Correccional</i>		
<i>Item 9</i>			
1	Intendente	130	
2	Médico	104	
3	Practicante interno y encargado de la botica..	60	
4	Alcaide	62	
5	Dos celadores á \$ 35 c/u.....	70	
6	Seis llaveros á \$ 29 c/u.....	174	
7	Ordenanza	26	
8	Un enfermero y una enfermera á \$ 15 c/u....	30	
9	Una lavandera.....	15	
10	Adquisicion de medicamentos, compostura de herramientas, asco del edificio, alumbrado, ropa y útiles para camas y demas gastos...	300	
11	Para mantencion de presos.....	1500	
		2471	
	Total del Inciso..	16138	193656
	INCISO 6°		
	Gastos diversos		
<i>Item 1</i>			
1	Para honorarios de Jueces, Conjueces, Súplentes, Fiscales ad-hoc, Calígrafos, Traductores, traslacion de presos, etc	400	
		400	
<i>Item 2</i>			
1	Para publicacion de los fallos de la Suprema Corte y de las Cámaras de Apelaciones de la Capital	300	
		300	
<i>Item 3</i>			
1	Para mobiliario de los Tribunales de la Nacion	300	
		300	
	A la vuelta.....	—	1038091 92

	AL MES	AL AÑO
	Pesos	Pesos
De la vuelta.....	—	1038091 92
<i>Item 4</i>		
1 Para creacion y fomento de la biblioteca de las mismas	250	
	250	
<i>Item 5</i>		
1 Para la publicacion del Registro Nacional é impresiones extraordinarias	500	
	500	
<i>Item 6</i>		
1 Para subvencionar á la Casa de Ejercicios encargada de alimentar, vestir y educar á las menores depositadas por los Defensores....	250	
	250	
<i>Item 7</i>		
1 Para gastos y eventuales en el Departamento de Justicia.....	300	
	300	
<i>Item 8</i>		
1 Para abonar á la Comision redactora del Proyecto de Ley Orgánica de los Tribunales y demas reparticiones de la Administracion de Justicia de la Capital de la República, por una sola vez \$ 8,000	666 66 ² / ₃	
2 Para abonar al Dr. D. Manuel Obarrio la redaccion del Proyecto de Código de Procedimientos en materia penal, por una sola vez \$ 8,000	666 66 ² / ₃	
	1333 33 ¹ / ₃	
Total del Inciso..	3633 33 ¹ / ₃	43600
DEPARTAMENTO DEL CULTO		
INCISO 7°		
Arzobispado		
<i>Item 1</i>		
1 Señor Arzobispo.....	505	
2 Secretario.....	60	
3 Pro-Secretario.....	49	
4 Dos escribientes á \$ 30 c/u.....	60	
5 Capellan.....	60	
Al frente.....	734	1081691 92

	AL MES	AL AÑO
	Pesos	Pesos
Del frente.....	734	1081691 92
6 Un Familiar.....	24	
7 Un Cruciferario.....	16	
8 Para gastos en la visita pastoral.....	40	
9 Para gastos de escritorio y reparaciones en el edificio arzobispal.....	25	
10 Portero.....	24	
	863	
<i>Curia</i>		
<i>Item 2</i>		
1 Dos Provisores y Vicarios Generales á \$ 150 cada uno.....	300	
2 Fiscal eclesiástico.....	89	
3 Juez de conciliacion.....	95	
4 Escribiente para el Juez de conciliacion.....	25	
5 Ordenanza.....	25	
6 Para gastos de Curia.....	20	
	554	
<i>Cabildo</i>		
<i>Item 3</i>		
1 Dean.....	119	
2 Cuatro Canónigos Dignidades á \$ 107 c/u.....	428	
3 Cuatro Canónigos Diaconos á \$ 95 c/u.....	380	
4 Secretario capitular.....	24	
5 Sacristan de la Metropolitana.....	30	
6 Maestro de ceremonias.....	25	
7 Para gastos del culto en la iglesia Metropolitana y empleados inferiores.....	300	
	1306	
<i>Seminario Conciliar</i>		
<i>Item 4</i>		
1 Rector.....	83	
2 Vice-Rector.....	60	
3 Inspector.....	49	
4 Nueve profesores á \$ 60 c/u.....	540	
5 Cuarenta becas á \$ 16 c/u.....	640	
6 Portero.....	20	
7 Para gastos internos.....	50	
	1442	
A la vuelta.....	—	1081691 92

	AL MES	AL AÑO
	Pesos	Pesos
De la vuelta.....	—	1081691 92
<i>Capellanías</i>		
<i>Item 5</i>		
1 Para el servicio de las Capellanías, (diez de coro y ocho de misas) en la Arquidiócesis....	320	
	320	
Total del Inciso..	4485	53820
INCISO 8°		
Obispos		
OBISPADO PARANAENSE		
<i>Item 1</i>		
1 Señor Obispo.....	350	
2 Secretario.....	30	
3 Familiar.....	18	
4 Capellan.....	24	
5 Para gastos de visita pastoral y empleados inferiores.....	65	
	487	
<i>Curia</i>		
<i>Item 2</i>		
1 Provisor y Vicario General.....	100	
2 Fiscal eclesiástico.....	49	
3 Para gastos de la Curia y empleados inferiores.	45	
	194	
<i>Cabildo</i>		
<i>Item 3</i>		
1 Dean.....	119	
2 Arce-Dean.....	95	
3 Cuatro Canónigos Dignidades á \$ 83 c/u.....	332	
4 Dos Canónigos Diáconos á \$ 71 c/u.....	142	
5 Dos Canónigos Sub-Diáconos á \$ 60 c/u.....	120	
6 Secretario capitular.....	24	
7 Para gastos del culto en la iglesia Catedral y empleados inferiores.....	250	
	1082	
Al frente.....	—	1135511 92

		AL MES	AL AÑO
		Pesos	Pesos
Del frente.....		—	1135511 92
<i>Vicarias</i>			
<i>Item 4</i>			
1	Vicario Foráneo de Santa-Fé.....	49	
2	Idem idem de Corrientes.....	49	
3	Gastos de Curia de Santa-Fé.....	20	
4	Idem idem de Corrientes.....	20	
		138	
<i>Seminario Conciliar</i>			
<i>Item 5</i>			
1	Rector.....	60	
2	Vice-Rector.....	49	
3	Inspector.....	24	
4	Para sueldo de siete profesores á \$ 50 c/u.....	350	
5	Veinte becas á \$ 11 c/u.....	220	
6	Alquiler de casa.....	50	
7	Portero.....	15	
8	Para gastos internos.....	50	
		818	
OBISPADO DE CÓRDOBA			
<i>Item 6</i>			
1	Señor Obispo.....	350	
2	Secretario.....	30	
3	Familiar.....	18	
4	Capellan.....	24	
5	Alquiler de casa.....	50	
6	Gastos de visita pastoral y empleados inferiores.....	65	
		537	
<i>Curia</i>			
<i>Item 7</i>			
1	Provisor y Vicario General.....	100	
2	Pro-Vicario.....	49	
3	Fiscal eclesiástico.....	49	
4	Escribiente.....	25	
5	Para gastos de Curia y empleados inferiores.....	45	
		268	
<i>Cabildo</i>			
<i>Item 8</i>			
1	Dean.....	119	
2	Arce-Dean.....	95	
3	Cuatro Canónigos Dignidades á \$ 83 c/u.....	332	
4	Dos Canónigos Diáconos á \$ 71 c/u.....	142	
		688	
A la vuelta.. . . .			1135511 92

	AL MES	AL AÑO
	Pesos	Pesos
De la vuelta	688	1135511 92
5 Dos Canónigos Sub-Diáconos á \$ 60 c/u.....	120	
6 Secretario capitular.....	24	
7 Para gastos del culto en la iglesia Catedral y empleados inferiores	250	
	1082	
<i>Vicaría</i>		
<i>Item 9</i>		
1 Vicario Foráneo de La Rioja	49	
2 Gastos de Curia.....	20	
	69	
<i>Seminario Conciliar</i>		
<i>Item 10</i>		
1 Rector.....	60	
2 Vice-Rector.....	49	
3 Inspector	24	
4 Diez profesores á \$ 50 c/u.....	500	
5 Veinte becas á \$ 11 c/u.....	220	
6 Para refacciones del edificio.....	200	
7 Portero	15	
8 Para gastos internos.....	50	
	1118	
OBISPADO DE SALTA		
<i>Item 11</i>		
1 Señor Obispo.....	350	
2 Secretario.....	30	
3 Familiar.....	18	
4 Capellan.....	24	
5 Alquiler de casa.....	30	
6 Para gastos de visita pastoral y empleados in- feriores	65	
	517	
<i>Curia</i>		
<i>Item 12</i>		
1 Provisor y Vicario General.....	100	
2 Fiscal eclesiástico.....	49	
3 Para gastos de Curia y empleados inferiores..	45	
	194	
Al frente.....	—	1135511 92

	AL MES	AL AÑO
	Pesos	Pesos
Del frente.....	—	1135511 92
<i>Cabildo</i>		
<i>Item 13</i>		
1 Dean	119	
2 Arce-Dean	95	
3 Cuatro Canónigos Dignidades á \$ 83 c/u.....	332	
4 Dos Canónigos Diáconos á \$ 71 c/u.....	142	
5 Dos Canónigos Sub-Diáconos á \$ 60 c/u.....	120	
6 Secretario capitular.....	24	
7 Para gastos del culto en la iglesia Catedral y empleados inferiores.....	250	
	1082	
<i>Vicarías</i>		
<i>Item 14</i>		
1 Vicario Foráneo de Santiago del Estero.....	49	
2 Gastos de Curia.....	20	
3 Vicario Foráneo de Tucuman y auxiliar del Obispo de Salta.....	150	
4 Gastos de Curia	20	
5 Vicario Foráneo de Catamarca.....	49	
6 Gastos de Curia.....	20	
7 Vicario Foráneo de Jujuy.....	49	
8 Gastos de Curia	20	
	377	
<i>Seminario Conciliar</i>		
<i>Item 15</i>		
1 Rector.....	60	
2 Vice-Rector	49	
3 Inspector	24	
4 Diez profesores á \$ 50 c/u.....	500	
5 Veinticinco becas á \$ 11 c/u.....	275	
6 Portero	15	
7 Para gastos internos	50	
	973	
OBISPADO DE CUYO		
<i>Item 16</i>		
1 Señor Obispo.....	350	
2 Secretario.....	24	
3 Familiar.....	18	
4 Capellan	24	
5 Alquiler de casa.....	30	
6 Para gastos de visita pastoral y empleados inferiores.....	65	
	511	
A la vuelta.....	—	1135511 92

	AL MES	AL AÑO
	Pesos	Pesos
De la vuelta.....	—	1135511 92
<i>Curia</i>		
<i>Item 17</i>		
1 Provisor y Vicario General.....	100	
2 Fiscal eclesiástico.....	49	
3 Para gastos de Curia y empleados inferiores..	45	
	194	
<i>Cabildo</i>		
<i>Item 18</i>		
1 Dean.....	119	
2 Arce-Dean.....	95	
3 Maestre Escuela.....	95	
4 Cuatro Canónigos Dignidades á \$ 83 c/u.....	332	
5 Dos Canónigos Diáconos á \$ 71 c/u.....	142	
6 Dos Canónigos Sub-Diáconos á \$ 60 c/u.....	120	
7 Secretario capitular.....	24	
8 Para gastos del Culto en la iglesia Catedral y empleados inferiores.....	250	
	1177	
<i>Vicarías</i>		
<i>Item 19</i>		
1 Vicario Foráneo de Mendoza y auxiliar del Obispo de Cuyo.....	150	
2 Gastos de Curia.....	20	
3 Vicario Foráneo de San Luis.....	49	
4 Gastos de Curia.....	20	
	239	
<i>Seminario Conciliar</i>		
<i>Item 20</i>		
1 Rector.....	60	
2 Vice-Rector.....	49	
3 Inspector.....	24	
4 Nueve profesores á \$ 50 c/u.....	450	
5 Veinte becas á \$ 11 c/u.....	220	
6 Portero.....	15	
7 Para gastos internos.....	50	
	868	
Total del Inciso..	11925	143100
Al frente.....	—	1278611 92

	AL MES	AL AÑO
	Pesos	Pesos
Del frente.....	—	1278611 92
INCISO 9°		
Subvencion á Templos		
<i>Item 1</i>		
1 Para ayudar á la construccion de la iglesia Matriz de Mendoza.....	300	
2 Para refacciones en el edificio de la Catedral de Córdoba.....	100	
3 Para la conclusion de la iglesia de Chilecito (Rioja).....	200	
4 Para la conclusion de la iglesia de la Merced en la ciudad de La Rioja.....	200	
5 Para la terminacion de la iglesia de San Nicolás de los Arroyos.....	1000	
6 Para las reparaciones de la iglesia Matriz de la ciudad de Santa-Fé, por una sola vez \$ 3,000.	250	
7 Para ayudar á la construccion de la iglesia de San Francisco en la ciudad de Tucuman, por una sola vez \$ 2,000.....	166 66 ² / ₃	
8 Para ayudar á la terminacion de la iglesia de San José de Flores.....	200	
9 Para reparaciones en el templo de los Desamparados, (Provincia de San Juan).....	200	
10 Para ayudar la construccion de la iglesia de la Merced en Tucuman.....	200	
11 Para ayudar la construccion de la iglesia de la Merced en Jujuy.....	200	
12 Para ayudar la construccion de la iglesia en la ciudad de Goya.....	200	
13 Para ayudar la construccion de la iglesia Matriz en Corrientes.....	200	
14 Para terminar la construccion de la iglesia Matriz de Santiago del Estero, por una sola vez \$ 5,000.....	416 66 ² / ₃	
15 Para terminar la construccion de la iglesia Catedral del Paraná, por una sola vez \$ 10,000.	833 33 ¹ / ₃	
16 Para la iglesia parroquial de Monteros (Tucuman)	200	
17 Para el templo de la parroquia de San Cristóbal (Capital).....	500	
18 Para la iglesia Matriz de San Luis.....	500	
19 Para reparacion de la iglesia del Uruguay, por una sola vez \$ 1,000.....	83 33 ¹ / ₃	
20 Para reparacion del templo de San Francisco en Corrientes, por una sola vez \$ 3,000....	250	
21 Para reparacion del templo de Concordia, por una sola vez \$ 6,000.....	500	
A la vuelta.....	6700	1278611 92

	AL MES	AL AÑO
	Pesos	Pesos
De la vuelta	6700	1278611 92
22 Al templo de la Piedad (Capital), por una sola vez \$ 10,000.	833 33 ¹ / ₃	
23 Al templo de Monserrat (Capital), por una sola vez \$ 2,000.	166 66 ² / ₃	
24 Al templo de Carcarañá (Santa-Fé), por una sola vez \$ 2,000.	166 66 ² / ₃	
25 Al templo de Las Conchas (Buenos Aires), por una sola vez \$ 1,000.	83 33 ¹ / ₃	
26 Al templo de Martín García, por una sola vez \$ 1,000.	83 33 ¹ / ₃	
27 Para la iglesia Matriz de Mendoza á construirse, por una sola vez \$ 10,000.	833 33 ¹ / ₃	
28 Al templo de San Francisco de Mendoza, por una sola vez \$ 1,000.	83 33 ¹ / ₃	
29 Al templo de Gualaguaychú, por una sola vez \$ 2,000.	166 66 ² / ₃	
30 Al templo de San Francisco (Jujuy), por una vez \$ 2,000.	166 66 ² / ₃	
31 Al templo de San Francisco (Rioja), por una sola vez \$ 1,500.	125	
32 Al templo de Santo Domingo (Rioja), por una sola vez \$ 1,500.	125	
33 Al templo de Santo Domingo (San Juan), por una sola vez \$ 2,000.	166 66 ² / ₃	
34 Al templo de Santo Domingo (Santiago del Estero), por una sola vez \$ 1,200.	100	
35 Al templo de Santo Domingo (Tucuman), por una sola vez \$ 2,000.	166 66 ² / ₃	
36 Al templo de Santo Domingo (Córdoba), por una sola vez \$ 5,000.	416 66 ² / ₃	
37 Al templo de Anillaco (Rioja), por una sola vez \$ 1,000.	83 33 ¹ / ₃	
38 Al templo de Pinchas (Rioja), por una sola vez \$ 600.	50	
39 Al templo de Arauco (Rioja), por una sola vez \$ 600	50	
40 Al templo del Seminario (Catamarca), por una sola vez \$ 5,000.	416 66 ² / ₃	
41 Al templo de Cafayate (Salta), por una sola vez \$ 500.	41 66 ² / ₃	
42 Al templo de Mercedes (Corrientes), por una sola vez \$ 2,000.	166 66 ² / ₃	
43 Al templo de Curuzú-Cuatiá (Corrientes), por una sola vez \$ 2,000	166 66 ² / ₃	
44 Al templo de Coronda (Santa-Fé), por una sola vez \$ 500.	41 66 ² / ₃	
45 Al templo de Amadores (Catamarca), por una sola vez \$ 2,000.	166 66 ² / ₃	
Al frente	11566 66 ² / ₃	1278611 92

	AL MES	AL AÑO
	Pesos	Pesos
Del frente.....	11566 66 ² / ₃	1278611 92
46 Para la iglesia Matriz de Tucuman, por una sola vez \$ 2,000.....	166 66 ² / ₃	
47 Al templo de San Miguel (Paraná), por una sola vez \$ 5,000.....	416 66 ² / ₃	
48 Al templo del Rosario de Santa-Fé, por una sola vez \$ 10,000.....	833 33 ¹ / ₃	
49 Al templo de Cañada de Gomez, por una sola vez \$ 2,000.....	166 66 ² / ₃	
50 Al templo de Gualaguay, por una sola vez \$ 4,000.....	333 33 ¹ / ₃	
51 Al templo de San Telmo (Capital), por una sola vez \$ 1,000.....	83 33 ¹ / ₃	
52 Al templo de la Candelaria (Salta), por una sola vez \$ 500.....	41 66 ² / ₃	
	13608 33 ¹ / ₃	
Total del Inciso..	13608 33 ¹ / ₃	162300
INCISO 10		
Gastos diversos		
<i>Item 1</i>		
1 Para refacciones y mobiliario en los Seminarios.....	200	
2 Para gabinetes, laboratorios y otros útiles de enseñanza en los mismos.....	400	
	600	
<i>Item 2</i>		
1 Para limosnas á los Sagrarios en la Capital, gastos en los Te-Deums y cuidado del monumento del general San Martin en la iglesia Metropolitana	200	
	200	
<i>Item 3</i>		
1 Para costear las actuales misiones entre los indios y establecer otras nuevas.....	500	
	500	
<i>Item 4</i>		
1 Para atender las necesidades religiosas de las diversas Provincias.....	500	
	500	
A la vuelta.....	—	1441911 92

	AL MES	AL AÑO
	Pesos	Pesos
De la vuelta.	—	1441911 92
<i>Item 5</i>		
1 Para subvenciones de beneficencia.	600	
	600	
<i>Item 6</i>		
1 Para la publicacion de la Memoria del Ministerio, informes de interés público y otras publicaciones é impresiones del Departamento del Culto.	300	
	300	
<i>Item 7</i>		
1 Para gastos eventuales en el Departamento del Culto.	300	
	300	
Total del Inciso.	3000	36000
DEPARTAMENTO DE INSTRUCCION PÚBLICA		
INCISO 11		
Instruccion Superior		
UNIVERSIDAD DE LA CAPITAL		
<i>Consejo Superior</i>		
<i>Item 1</i>		
1 Rector.	450	
2 Secretario general.	250	
3 Pro-Secretario y encargado del archivo de la extinguida Facultad de Humanidades.	100	
4 Contador y tesorero.	70	
5 Bibliotecario.	83	
6 Custodio del huerto botánico.	80	
7 Bedel.	70	
8 Portero.	42	
9 Ordenanza.	25	
10 Sirviente.	25	
11 Para gastos.	80	
	1275	
Al frente.	—	1477911 92

	AL MES	AL AÑO
	Pesos	Pesos
Del frente.....	—	1477911 92
<i>Facultad de Derecho y Ciencias Sociales</i>		
<i>Item 2</i>		
1 Catedrático de introduccion al derecho	155	
2 Idem derecho civil	155	
3 Idem idem internacional.....	155	
4 Idem idem romano	155	
5 Idem idem penal y comercial.....	155	
6 Idem idem constitucional y administrativo...	155	
7 Idem idem procedimientos	155	
8 Idem idem canónico	155	
9 Idem idem economía política.....	155	
10 Idem de filosofía del derecho.....	155	
11 Secretario.....	112	
12 Bibliotecario	42	
13 Bedel.....	42	
14 Mayordomo portero.....	47	
15 Ordenanza	31	
16 Para gastos de secretaría y de casa.....	40	
	1864	
<i>Facultad de Ciencias Médicas</i>		
<i>Item 3</i>		
1 Catedrático de anatomía descriptiva y topográfica.....	155	
2 Idem idem fisiología general y humana.....	155	
3 Idem idem patología general y ejercicios clínicos	155	
4 Idem idem histología y anatomía patológica...	155	
5 Idem idem materia médica y terapéutica.....	155	
6 Dos idem de nosografía y clínica médica a \$ 155 c/u.....	310	
7 Catedrático de medicina operatoria.....	155	
8 Dos idem de nosografía y clínica quirúrgica a \$ 155 c/u.....	310	
9 Catedrático de higiene pública y privada.....	155	
10 Idem idem medicina legal y toxicología.....	155	
11 Idem idem partos y clínica respectiva.....	155	
12 Idem idem oftalmología y clínica respectiva..	155	
13 Idem idem enfermedades de niños y clínica respectiva.....	155	
14 Idem idem enfermedades de mugeres y clínica respectiva.....	155	
15 Idem idem farmacia y práctica farmacéutica..	155	
16 Idem idem química farmacéutica.....	155	
17 Gefe de clínica médica	62	
18 Idem clínica quirúrgica	62	
19 Idem clínica obstetricial	62	
A la vuelta.....	2976	1477911 92

	AL MES	AL AÑO
	Pesos	Pesos
De la vuelta.....	2976	1477911 92
20 Gefe de clínica oftalmológica.....	62	
21 Dos disectores á \$ 83 c/u.....	166	
22 Modelador de preparaciones anatomo-patológicas.....	42	
23 Secretario.....	112	
24 Oficial de secretaría.....	42	
25 Bedel bibliotecario encargado del museo anatómico.....	62	
26 Ayudante para el laboratorio de fisiología experimental.....	80	
27 Dos ayudantes de laboratorio á \$ 42 c/u....	84	
28 Portero ordenanza.....	31	
29 Sirviente del anfiteatro.....	25	
30 Para gastos.....	20	
31 Para adquisicion de un laboratorio de fisiología por una sola vez \$ 10,000.....	833 33 ¹ / ₃	
32 Para fomento y gastos de esperimentacion en cada uno de los laboratorios y aulas de fisiología, histología y farmacia.....	50	
	4585 33 ¹ / ₃	
<i>Hospital de Clínicas</i>		
<i>Item 4</i>		
1 Administrador.....	250	
2 Escribiente encargado de la secretaría.....	50	
3 Tenedor de libros y tesorero.....	110	
4 Mayordomo.....	80	
5 Encargado de entradas y salidas.....	70	
6 Diez médicos de sala á \$ 80 c/u.....	800	
7 Tres practicantes mayores á \$ 60 c/u.....	180	
8 Diez idem menores á \$ 40 c/u.....	400	
9 Farmacéutico.....	110	
10 Ayudante de botica.....	40	
11 Maquinista.....	45	
12 Carpintero.....	25	
13 Barbero.....	20	
14 Mandadero.....	20	
15 Portero.....	20	
16 Cocinero para los practicantes.....	25	
17 Idem para enfermos.....	20	
18 Ayudante de cocina.....	15	
19 Peon de cocina.....	15	
20 Cabo de sala.....	20	
21 Bañero.....	15	
22 Camero.....	15	
23 Jardinero.....	15	
24 Asistente del comedor.....	15	
Al frente.....	2375	1477911 92

	AL MES	AL AÑO
	Pesos	Pesos
Del frente.....	2375	1477911 92
25 Peon de botica	15	
26 Colchonero.....	15	
27 Dos peones de limpieza á \$ 15 c/u.....	30	
28 Peon de anfiteatro.....	15	
29 Veinte y un asistentes de sala á \$ 15 c/u.....	315	
30 Capellan.....	55	
31 Doce hermanas de caridad á \$ 9 c/u.....	108	
32 Para provision de carne, pan, leche, mercado, diversos comestibles y demas artículos y útiles para la despensa.....	2800	
33 Para medicamentos, útiles, botica é instrumentos	1200	
34 Para ropería, colchonería, carpintería, herrería, lavados de las ropas de las hermanas y de los enfermos, adquisicion de nuevas camas y muebles, limpieza é higiene del establecimiento, compostura de bombas, cañerías y otros gastos análogos.....	1400	
35 Para aguas corrientes, gas, velas, kerosene, carbon y leña.....	800	
36 Para atender al gasto diario de artículos extraordinarios para los enfermos.....	500	
	9628	
<i>Facultad de Ciencias Físico-Matemáticas</i>		
<i>Item 5</i>		
1 Catedrático de introduccion al álgebra superior y trigonometría.....	155	
2 Idem idem álgebra superior y geometría analítica.....	155	
3 Idem idem cálculo diferencial é integral.....	155	
4 Idem idem mecánica racional.....	155	
5 Idem idem idem aplicada.....	155	
6 Idem idem topografía y geodesia.....	155	
7 Idem idem construcciones civiles.....	155	
8 Idem idem construccion de máquinas.....	155	
9 Idem idem hidráulica	155	
10 Idem idem geometría descriptiva	155	
11 Idem idem matemáticas superiores	155	
12 Idem idem arquitectura	155	
13 Idem idem física teórica y esperimental.....	155	
14 Idem idem química analítica	155	
15 Idem idem química orgánica.....	155	
16 Idem idem química inorgánica.....	155	
17 Idem idem zoología	155	
18 Idem idem botánica.....	155	
19 Idem idem mineralogía y geología.....	155	
20 Idem idem dibujo lineal	88	
A la vuelta.....	3033	1477911 92

	AL MES	AL AÑO
	Pesos	Pesos
De la vuelta.....	3033	1477911 92
21 Secretario.....	112	
22 Bedel bibliotecario, encargado del cuidado de los gabinetes.....	50	
23 Cuatro ayudantes para los laboratorios y gabinetes á \$ 42 c/u.....	168	
24 Peon de las clases de química.....	31	
25 Ordenanza.....	25	
26 Para la atencion y fomento del museo antropológico.....	150	
27 Para gastos del laboratorio de química.....	20	
28 Idem idem idem física.....	10	
29 Idem idem idem historia natural.....	10	
30 Idem idem de las aulas de matemáticas.....	10	
31 Idem idem idem secretaria.....	20	
	3639	
UNIVERSIDAD DE CÓRDOBA		
<i>Consejo Superior</i>		
<i>Item 6</i>		
1 Rector.....	300	
2 Secretario general y contador.....	120	
3 Bibliotecario y tesorero.....	83	
4 Oficial de secretaria.....	42	
5 Bedel.....	31	
6 Jardinero.....	26	
7 Ordenanza.....	26	
8 Portero.....	21	
9 Para gastos.....	100	
10 Para la funcion de la Patrona y honores del fundador.....	25	
	774	
<i>Facultad de Derecho y Ciencias Sociales</i>		
<i>Item 7</i>		
1 Catedrático de introduccion al derecho.....	130	
2 Idem de derecho civil.....	130	
3 Idem idem idem internacional.....	130	
4 Idem idem idem romano.....	130	
5 Idem idem idem penal y comercial.....	130	
6 Idem idem idem constitucional.....	130	
7 Idem idem idem procedimientos.....	130	
8 Idem idem idem canónico.....	130	
9 Idem idem idem economía política.....	130	
10 Idem idem idem administrativo y estadístico.....	130	
Al frente.....	1300	1477911 92

		AL MES	AL AÑO
		Pesos	Pesos
Del frente.....		1300	1477911 92
11	Secretario.....	52	
12	Portero-ordenanza.....	21	
13	Para gastos.....	15	
		1388	
<i>Facultad de Ciencias Médicas</i>			
<i>Item 8</i>			
1	Catedrático de anatomía descriptiva y topográfica.....	130	
2	Idem idem fisiología general y humana.....	130	
3	Idem idem patología general y ejercicios clínicos.....	130	
4	Idem idem histología y anatomía patológica..	130	
5	Idem idem materia médica y terapéutica....	130	
6	Idem idem nosografía médica.....	130	
7	Idem idem medicina operatoria.....	130	
8	Idem idem nosografía quirúrgica.....	130	
9	Idem idem higiene pública y privada.....	130	
10	Idem idem medicina legal y toxicología.....	130	
11	Idem idem partos y clínica respectiva.....	130	
12	Idem idem clínica médica.....	130	
13	Idem idem clínica quirúrgica.....	130	
14	Idem idem oftalmología y su clínica.....	130	
15	Idem idem farmacia y química farmacéutica..	130	
16	Gefe de clínica médica.....	52	
17	Idem idem clínica quirúrgica.....	52	
18	Idem idem clínica obstetricial.....	52	
19	Idem idem clínica oftalmológica.....	52	
20	Disector.....	83	
21	Modelador.....	42	
22	Secretario.....	42	
23	Boticario.....	62	
24	Bedel bibliotecario.....	30	
25	Portero-ordenanza.....	21	
26	Sirviente.....	15	
27	Para gastos.....	15	
28	Para subvencionar la construccion del Hospital de Clínicas.....	3000	
		5468	
<i>Facultad de Ciencias Físico-Matemáticas</i>			
<i>Item 9</i>			
1	Catedrático de zoología.....	207	
2	Idem idem botánica.....	207	
3	Idem idem mineralogía.....	207	
4	Idem idem química.....	207	
5	Idem idem física.....	207	
A la vuelta.....		1035	1477911 92

	AL MES	AL AÑO
	Pesos	Pesos
De la vuelta.....	1035	1477911 92
6 Catedrático de matemáticas superiores.....	207	
7 Idem idem topografía y geodesia.....	207	
8 Idem idem arquitectura, geometría descriptiva y dibujo.....	207	
9 Idem idem mecánica técnica, construcciones é hidráulica.....	207	
10 Secretario.....	52	
11 Ayudante de química.....	52	
12 Idem de física.....	26	
13 Preparador y conservador del museo zoológico.	62	
14 Para publicaciones.....	50	
15 Seis ordenanzas á \$ 21 c/u.....	126	
16 Portero.....	21	
17 Para gastos.....	15	
	2267	
<i>Academia de Ciencias</i>		
<i>Item 10</i>		
1 Presidente.....	52	
2 Secretario redactor del Boletín.....	104	
3 Para exploraciones.....	250	
4 Para publicaciones.....	150	
5 Para gastos.....	20	
	576	
<i>Observatorio Astronómico</i>		
<i>Item 11</i>		
1 Director.....	414	
2 Secretario.....	145	
3 Astrónomo 1°.....	207	
4 Idem 2°.....	176	
5 Dos auxiliares á \$ 155 c/u.....	310	
6 Astrónomo fotógrafo y computador.....	155	
7 Sobresueldo para dos ayudantes á \$ 21 c/u....	42	
8 Cuatro becas para jóvenes argentinos á \$ 31 cada uno.....	124	
9 Agente de observaciones meteorológicas en Bue- nos Aires.....	31	
10 Portero.....	21	
11 Para computaciones y cálculos del Observa- torio.....	450	
12 Para computaciones y cálculos de la oficina meteorológica.....	200	
13 Para conservacion del aparato destinado á la provision de agua.....	80	
14 Para impresiones.....	500	
Al frente.....	2855	1477911 92

	AL MES	AL AÑO
	Pesos	Pesos
Del frente.....	2855	1477911 92
15 Para instrumentos y libros.....	60	
16 Para refacciones.....	50	
17 Para gastos de oficina.....	50	
	3015	
<i>Escuela de Ingenieros de San Juan</i>		
<i>Item 12</i>		
1 Director y profesor.....	200	
2 Siete profesores á \$ 130 c/u.....	910	
3 Veinte becas para alumnos de otras provincias á \$ 26 c/u.....	520	
4 Para fomento del gabinete de fisica, laboratorio de química y gastos de exploraciones.....	80	
5 Para adquisicion de libros.....	20	
6 Servicio interno.....	50	
7 Alquiler de casa.....	20	
8 Portero.....	16	
	1816	
Total del Inciso..	36295 33 ¹ / ₃	435544
INCISO 12		
Fomento de la Instruccion Superior		
<i>Item 1</i>		
1 Para bibliotecas de los Consejos Superiores y Facultades.....	400	
	400	
<i>Item 2</i>		
1 Para gabinetes, laboratorios y anfiteatros.....	500	
	500	
<i>Item 3</i>		
1 Para construcciones y refacciones.....	150	
	150	
<i>Item 4</i>		
1 Para subvencionar al «Círculo Médico Argen- tino».....	200	
	200	
A la vuelta.....	—	1913455 92

	AL MES	AL AÑO
	Pesos	Pesos
De la vuelta.....	—	1913455 92
<i>Item 5</i>		
1 Para subvencionar la Academia de Bellas Artes de la Capital	200	
	200	
<i>Item 6</i>		
1 Para la biblioteca «Rivadavia» (Capital), por una sola vez \$ 1,000.....	83 33 ¹ / ₃	
	83 33 ¹ / ₃	
<i>Item 7</i>		
1 Para la biblioteca «Sarmiento» (Tucuman), por una sola vez \$ 1,000.....	83 33 ¹ / ₃	
	83 33 ¹ / ₃	
<i>Item 8</i>		
1 Para la biblioteca «Protectora Union» (Córdoba), por una sola vez \$ 1,000.....	83 33 ¹ / ₃	
	83 33 ¹ / ₃	
<i>Item 9</i>		
1 Para subvencionar á la Sociedad Científica Argentina	200	
	200	
<i>Item 10</i>		
1 Para la Sociedad Geográfica Argentina.....	150	
	150	
Total del Inciso..	2050	24600
INCISO 13		
Instruccion Secundaria		
INSPECCION DE COLEGIOS NACIONALES Y ESCUELAS NORMALES		
<i>Item 1</i>		
1 Inspector.....	310	
2 Auxiliar del inspector	100	
3 Escribiente.....	52	
4 Ordenanza	25	
Al frente.....	487	1938055 92

	AL MES	AL AÑO
	Pesos	Pesos
Del frente.....	487	1938055 92
5 Para gastos de oficina.....	10	
6 Para costear los viajes de inspeccion y otros gastos extraordinarios	100	
	597	
COLEGIO NACIONAL DE LA CAPITAL		
<i>Item 2</i>		
1 Rector.....	250	
2 Vice-Rector	190	
3 Secretario tesorero, encargado de la contabilidad.....	100	
4 Dos profesores de gramática á \$ 120 c/u.....	240	
5 Tres idem de aritmética y teneduría de libros á \$ 120 c/u.....	360	
6 Dos idem de geografía, debiendo uno de ellos dictar un curso especial de geografía de la República á \$ 120 c/u.....	240	
7 Tres idem de historia á \$ 120 c/u.....	360	
8 Profesor de griego.....	115	
9 Dos idem de francés á \$ 110 c/u.....	220	
10 Dos idem de inglés á \$ 110 c/u.....	220	
11 Uno idem de latin	115	
12 Uno idem de aleman.....	110	
13 Uno idem de álgebra y trigonometría rectilínea.....	120	
14 Dos idem de geometría, dibujo lineal y lavado de planos á \$ 120 c/u.....	240	
15 Uno idem de trigonometría esférica, cosmografía y agrimensura.....	100	
16 Uno idem de literatura	100	
17 Uno idem de física.....	120	
18 Uno idem de química	120	
19 Uno idem de historia natural	120	
20 Uno idem de filosofía	120	
21 Uno idem de dibujo natural.....	100	
22 Uno idem de historia nacional, instruccion cívica y economía política.....	120	
23 Uno idem de higiene.....	60	
24 Uno idem de música.....	52	
25 Uno idem de gimnasia é instruccion militar....	52	
26 Doce celadores á \$ 40 c/u.....	480	
27 Ayudante de química.....	42	
28 Idem de física	42	
29 Bibliotecario	50	
30 Portero	30	
31 Un ordenanza	31	
32 Dos sirvientes á \$ 28 c/u.....	56	
33 Para gastos.....	500	
A la vuelta.....	5175	1938055 92

	AL MES	AL AÑO
	Pesos	Pesos
De la vuelta.....	5175	1938055 92
<i>Cursos nocturnos</i>		
34 Un profesor para la enseñanza del sistema métrico decimal.....	60	
35 Un idem de dibujo natural.....	80	
36 Un ayudante para los dos profesores de dibujo.	60	
37 Un profesor de literatura clásica:.....	80	
38 Un encargado del servicio de las clases nocturnas	31	
	5486	
COLEGIO NACIONAL DE CÓRDOBA		
<i>Item 3</i>		
1 Rector.....	155	
2 Vice-Rector.....	78	
3 Un profesor de química é higiene.....	110	
4 Un idem de física.....	110	
5 Un idem de historia natural.....	100	
6 Un idem de geometría, agrimensura, dibujo lineal y lavado de planos.....	120	
7 Un idem de álgebra, trigonometría, y cosmografía.....	120	
8 Un idem de aritmética y teneduría de libros, debiendo dictar un curso nocturno sobre sistema métrico decimal.....	120	
9 Un idem de filosofía, instrucción cívica y nociones de economía política.....	100	
10 Dos idem de historia y geografía á \$ 100 c/u...	200	
11 Un idem de gramática y literatura.....	100	
12 Un idem de francés.....	80	
13 Un idem de inglés.....	80	
14 Un idem de alemán.....	80	
15 Un idem de latín.....	80	
16 Un idem de dibujo natural.....	50	
17 Un idem de música.....	52	
18 Un idem de gimnasia é instrucción militar...	52	
19 Bibliotecario.....	30	
20 Cuatro celadores á \$ 25 c/u.....	100	
21 Dos ayudantes para los gabinetes de física, historia natural y laboratorio de química á \$ 40 cada uno.....	80	
22 Para ocho becas establecidas por el fundador y por donaciones particulares á \$ 16 c/u.....	128	
23 Para la función de la patrona y honras del fundador.....	20	
24 Un portero y un sirviente á \$ 21 c/u.....	42	
25 Para servicio y gastos internos.....	80	
	2267	
Al frente.....	—	1938055 92

		AL MES	AL AÑO
		Pesos	Pesos
Del frente.....		—	1938055 92
COLEGIO NACIONAL DEL ROSARIO			
<i>Item 4</i>			
1	Rector.....	150	
2	Vice-Rector.....	78	
3	Un profesor de química é higiene.....	110	
4	Un idem de física.....	100	
5	Un idem de historia natural.....	100	
6	Un idem de geometría, agrimensura, dibujo lineal y lavado de planos.....	120	
7	Un idem de álgebra, trigonometría y cosmografía.....	120	
8	Un idem de aritmética y teneduría de libros, debiendo dictar un curso nocturno sobre sistema métrico decimal.....	120	
9	Un idem de filosofía, instruccion cívica y nociones de economía política.....	100	
10	Dos idem de historia y geografía á \$ 100 c/u..	200	
11	Un idem de gramática y literatura.....	100	
12	Un idem de francés.....	80	
13	Un idem de inglés.....	80	
14	Un idem de aleman.....	80	
15	Un idem de latin.....	80	
16	Un idem de dibujo natural.....	50	
17	Un idem de música.....	52	
18	Un idem de gimnasia é instruccion militar...	52	
19	Bibliotecario.....	20	
20	Tres celadores á \$ 25 c/u.....	75	
21	Dos ayudantes para los gabinetes de física, historia natural y laboratorio de química á \$ 40 cada uno.....	80	
22	Un portero y un sirviente á \$ 21 c/u.....	42	
23	Para servicio y gastos internos.....	80	
		2079	
COLEGIO NACIONAL DEL URUGUAY			
<i>Item 5</i>			
1	Rector.....	150	
2	Vice-Rector.....	78	
3	Un profesor de química é higiene.....	110	
4	Un idem de física.....	100	
5	Un idem de historia natural.....	100	
6	Un idem de geometría, agrimensura, dibujo lineal y lavado de planos.....	120	
7	Un idem de álgebra, trigonometría y cosmografía.....	120	
A la vuelta.....		778	1938055 92

	AL MES	AL AÑO
	Pesos	Pesos
De la vuelta.....	778	1938055 92
8 Un profesor de aritmética y teneduría de libros, debiendo dictar un curso nocturno sobre sistema métrico decimal.....	120	
9 Un idem de filosofía, instrucción cívica y nociones de economía política.....	100	
10 Dos idem de historia y geografía á \$ 100 c/u..	200	
11 Un idem de gramática y literatura.....	100	
12 Un idem de francés.....	80	
13 Un idem de inglés.....	80	
14 Un idem de alemán.....	80	
15 Un idem de latín.....	80	
16 Un idem de dibujo natural.....	50	
17 Un idem de música.....	52	
18 Un idem de gimnasia é instrucción militar...	52	
19 Un bibliotecario.....	30	
20 Tres celadores á \$ 25 c/u.....	75	
21 Dos ayudantes para los gabinetes de física é historia natural y laboratorio de química á \$ 40 c/u.....	80	
22 Embalsamador y conservador del museo.....	40	
23 Un portero y un sirviente á \$ 21 c/u.....	42	
24 Para servicio y gastos internos.....	80	
	2119	
COLEGIO NACIONAL DE CORRIENTES		
<i>Item 6</i>		
1 Rector.....	150	
2 Vice-Rector.....	78	
3 Un profesor de química é higiene.....	110	
4 Un idem de física.....	100	
5 Un idem de historia natural.....	100	
6 Un idem de geometría, agrimensura, dibujo lineal y lavado de planos.....	120	
7 Un idem de álgebra, trigonometría y cosmografía.....	120	
8 Un idem de aritmética y teneduría de libros, debiendo dictar un curso nocturno sobre sistema métrico decimal.....	120	
9 Un idem de filosofía, instrucción cívica y nociones de economía política.....	100	
10 Dos idem de historia y geografía á \$ 100 c/u..	200	
11 Un idem de gramática y literatura.....	100	
12 Un idem de francés.....	80	
13 Un idem de inglés.....	80	
14 Un idem de alemán.....	80	
15 Un idem de latín.....	80	
16 Un idem de dibujo natural.....	50	
Al frente.....	1668	1938055 92

	AL MES	AL AÑO
	Pesos	Pesos
Del frente.....	1668	1938055 92
17 Un profesor de música	52	
18 Un idem de gimnasia é instruccion militar...	52	
19 Un bibliotecario	30	
20 Tres celadores á \$ 25 c/u.....	75	
21 Dos ayudantes para los gabinetes de física é historia natural y laboratorio de química á \$ 40 cada uno.....	80	
22 Un portero y un sirviente á \$ 21 c/u.....	42	
23 Para servicio y gastos internos.....	80	
	2079	
COLEGIO NACIONAL DE MENDOZA		
<i>Item 7</i>		
1 Rector.....	150	
2 Vice-Rector	78	
3 Un profesor de química é higiene.....	110	
4 Un idem de física.....	100	
5 Un idem de historia natural.....	100	
6 Un idem de geometría, agrimensura, dibujo lineal y lavado de planos.....	120	
7 Un idem de álgebra, trigonometría y cosmografía.....	120	
8 Un idem de aritmética y teneduría da libros, debiendo dictar un curso nocturno sobre sistema métrico decimal.....	120	
9 Un idem de filosofía, instruccion cívica y nociones de economía política.....	100	
10 Dos idem de historia y geografía á \$ 100 c/u.	200	
11 Un idem de gramática y literatura.....	100	
12 Un idem de francés.....	80	
13 Un idem de aleman.....	80	
14 Un idem de inglés.....	80	
15 Un idem de latin.....	80	
16 Un idem de dibujo natural.....	50	
17 Un idem de música	52	
18 Un idem de gimnasia é instruccion militar...	52	
19 Un bibliotecario.....	30	
20 Tres celadores á \$ 25 c/u.....	75	
21 Dos ayudantes para los gabinetes de física é historia natural y laboratorio de química á \$ 40 cada uno.....	80	
22 Un portero y un sirviente á \$ 21 c/u.....	42	
23 Para servicio y gastos internos.....	80	
	2079	
A la vuelta.....	—	1938055 92

		AL MES	AL AÑO
		Pesos	Pesos
De la vuelta.....		—	1938055 92
COLEGIO NACIONAL DE SAN JUAN			
<i>Item 8</i>			
1	Rector.....	150	
2	Vice-Rector.....	78	
3	Un profesor de química é higiene.....	110	
4	Un idem de física.....	100	
5	Un idem de historia natural.....	100	
6	Un idem de geometría, agrimensura, dibujo lineal y lavado de planos.....	120	
7	Un idem de álgebra, trigonometría y cosmografía.....	120	
8	Un idem de aritmética y teneduría de libros, debiendo dictar un curso nocturno sobre sistema métrico decimal.....	120	
9	Un idem de filosofía, instrucción cívica y nociones de economía política.....	100	
10	Dos idem de historia y geografía á \$ 100 c/u..	200	
11	Un idem de gramática y literatura.....	100	
12	Un idem de francés.....	80	
13	Un idem de inglés.....	80	
14	Un idem de alemán.....	80	
15	Un idem de latín.....	80	
16	Un idem de dibujo natural.....	50	
17	Un idem de música.....	52	
18	Un idem de gimnasia é instrucción militar...	52	
19	Un bibliotecario.....	30	
20	Tres celadores á \$ 25 c/u.....	75	
21	Dos ayudantes para los gabinetes de física é historia natural y laboratorio de química á \$ 40 c/u.....	80	
22	Un portero y un sirviente á \$ 21 c/u.....	42	
23	Para servicio y gastos internos.....	80	
		2079	
COLEGIO NACIONAL DE TUCUMAN			
<i>Item 9</i>			
1	Rector.....	150	
2	Vice-Rector.....	78	
3	Un profesor de química é higiene.....	110	
4	Un idem de física.....	100	
5	Un idem de historia natural.....	100	
6	Un idem de geometría, agrimensura, dibujo lineal y lavado de planos.....	120	
7	Un idem de álgebra, trigonometría y cosmografía.....	120	
Al frente.....		778	1938055 92

	AL MES	AL AÑO
	Pesos	Pesos
Del frente.....	778	1938055 92
8 Un profesor de aritmética y teneduría de libros, debiendo dictar un curso nocturno sobre sistema métrico decimal.....	120	
9 Un idem de filosofía, instrucción cívica y nociones de economía política.....	100	
10 Dos idem de historia y geografía á \$ 100 c/u..	200	
11 Un idem de gramática y literatura.....	100	
12 Un idem de francés.....	80	
13 Un idem de inglés.....	80	
14 Un idem de alemán.....	80	
15 Un idem de latín.....	80	
16 Un idem de dibujo natural.....	50	
17 Un idem de música.....	52	
18 Un idem de gimnasia é instrucción militar...	52	
19 Un bibliotecario.....	30	
20 Tres celadores á \$ 25 c/u.....	75	
21 Dos ayudantes para los gabinetes de física, historia natural y laboratorio de química á \$ 40 cada uno.....	80	
22 Un portero y un sirviente á \$ 21 c/u.....	42	
23 Para servicio y gastos internos.....	80	
	2079	
COLEGIO NACIONAL DE SALTA		
<i>Item 10</i>		
1 Rector.....	150	
2 Vice-Rector.....	78	
3 Un profesor de química é higiene.....	110	
4 Un idem de física.....	100	
5 Un idem de historia natural.....	100	
6 Un idem de geometría, agrimensura, dibujo lineal y lavado de planos.....	120	
7 Un idem de álgebra, trigonometría y cosmografía.....	120	
8 Un idem de aritmética y teneduría de libros, debiendo dictar un curso nocturno sobre sistema métrico decimal.....	120	
9 Un idem de filosofía, instrucción cívica y nociones de economía política.....	100	
10 Dos idem de historia y geografía á \$ 100 c/u..	200	
11 Un idem de gramática y literatura.....	100	
12 Un idem de francés.....	80	
13 Un idem de inglés.....	80	
14 Un idem de alemán.....	80	
15 Un idem de latín.....	80	
16 Un idem de dibujo natural.....	50	
17 Un idem de música.....	52	
A la vuelta.....	1720	1938055 92

	AL MES	AL AÑO
	Pesos	Pesos
De la vuelta.....	1720	1938055 92
18 Un profesor de gimnasia é instruccion militar .	52	
19 Un bibliotecario.....	30	
20 Tres celadores á \$ 25 c/u.....	75	
21 Dos ayudantes para los gabinetes de física, historia natural y laboratorio de química á \$ 40 cada uno.....	80	
22 Un portero y un sirviente á \$ 21 c/u.....	42	
23 Para servicio y gastos internos.....	80	
	2079	
COLEGIO NACIONAL DE SAN LUIS		
<i>Item 11</i>		
1 Rector.....	150	
2 Vice-Rector.....	78	
3 Un profesor de química é higiene.....	110	
4 Un idem de física.....	100	
5 Un idem de historia natural.....	100	
6 Un idem de geometría, agrimensura, dibujo lineal y lavado de planos.....	120	
7 Un idem de álgebra, trigonometría y cosmografía.....	120	
8 Un idem de aritmética y teneduría de libros, debiendo dictar un curso nocturno sobre sistema métrico decimal.....	120	
9 Un idem de filosofía, instruccion cívica y nociones de economía política.....	100	
10 Dos idem de historia y geografía á \$ 100 c/u..	200	
11 Un idem de gramática y literatura.....	100	
12 Un idem de francés.....	80	
13 Un idem de inglés.....	80	
14 Un idem de alemán.....	80	
15 Un idem de latín.....	80	
16 Un idem de dibujo natural.....	50	
17 Un idem de música.....	52	
18 Un idem de gimnasia é instruccion militar..	52	
19 Un bibliotecario.....	30	
20 Tres celadores á \$ 25 c/u.....	75	
21 Un ayudante para los laboratorios.....	40	
22 Un portero y un sirviente á \$ 20 c/u.....	40	
23 Para servicio y gastos internos.....	80	
	2037	
COLEGIO NACIONAL DE CATAMARCA		
<i>Item 12</i>		
1 Rector.....	150	
2 Vice-Rector.....	78	
3 Un profesor de química é higiene.....	100	
Al frente.....	328	1938055 92

	AL MES	AL AÑO
	Pesos	Pesos
Del frente.....	328	1938055 92
4 Un profesor de física	100	
5 Un idem de historia natural	100	
6 Un idem de curso libre de minería (ensayo de metales)	100	
7 Un idem de geometría, agrimensura, dibujo lineal y lavado de planos	120	
8 Un idem de álgebra, trigonometría y cosmografía	120	
9 Un idem de aritmética y teneduría de libros, debiendo dictar un curso nocturno sobre sistema métrico decimal	120	
10 Un idem de filosofía, instruccion cívica y nociones de economía política	100	
11 Dos idem de historia y geografía á \$ 100 c/u ..	200	
12 Un idem de gramática y literatura	100	
13 Un idem de francés	80	
14 Un idem de inglés	80	
15 Un idem de alemán	80	
16 Un idem de latín	80	
17 Un idem de dibujo natural	50	
18 Un idem de música	52	
19 Un idem de instruccion militar y gimnasia ..	52	
20 Un bibliotecario	30	
21 Dos celadores á \$ 25 c/u	50	
22 Un ayudante para los laboratorios	40	
23 Un portero y un sirviente á \$ 20 c/u	40	
24 Para servicio y gastos internos	80	
	2112	
COLEGIO NACIONAL DE SANTIAGO DEL ESTERO		
<i>Item 13</i>		
1 Rector	150	
2 Vice-Rector	78	
3 Un profesor de química é higiene	110	
4 Un idem de física	100	
5 Un idem de historia natural	100	
6 Un idem de geometría, agrimensura, dibujo lineal y lavado de planos	120	
7 Un idem de álgebra, trigonometría y cosmografía	120	
8 Un idem de aritmética y teneduría de libros, debiendo dictar un curso nocturno sobre sistema métrico decimal	120	
9 Un idem de filosofía, instruccion cívica y nociones de economía política	100	
10 Dos idem de historia y geografía á \$ 100 c/u ..	200	
11 Un idem de gramática y literatura	100	
A la vuelta	1298	1938055 92

	AL MES	AL AÑO
	Pesos	Pesos
De la vuelta.....	1298	1938055 92
12 Un profesor de francés.....	80	
13 Un idem de inglés.....	80	
14 Un idem de alemán.....	80	
15 Un idem de latín.....	80	
16 Un idem de dibujo natural.....	50	
17 Un idem de música.....	52	
18 Un idem de gimnasia é instruccion militar...	52	
19 Un bibliotecario.....	30	
20 Dos celadores á \$ 25 c/u.....	50	
21 Un ayudante para los laboratorios.....	40	
22 Un portero y un sirviente á \$ 20 c/u.....	40	
23 Para servicio y gastos internos.....	80	
	2012	
COLEGIO NACIONAL DE LA RIOJA		
<i>Item 14</i>		
1 Rector.....	150	
2 Vice-Rector.....	78	
3 Un profesor de química é higiene.....	110	
4 Un idem de física.....	100	
5 Un idem de historia natural.....	100	
6 Un idem del curso libre de minería (ensayo de metales).....	100	
7 Un idem de geometría, agrimensura, dibujo lineal y lavado de planos.....	120	
8 Un idem de álgebra, trigonometría y cosmografía.....	120	
9 Un idem de aritmética y teneduría de libros, debiendo dictar un curso nocturno sobre sistema métrico decimal.....	120	
10 Un idem de filosofía, instruccion cívica y nociones de economía política.....	100	
11 Dos idem de historia y geografía á \$ 100 c/u..	200	
12 Un idem de gramática y literatura.....	100	
13 Un idem de francés.....	80	
14 Un idem de inglés.....	80	
15 Un idem de alemán.....	80	
16 Un idem de latín.....	80	
17 Un idem de dibujo natural.....	50	
18 Un idem de música.....	52	
19 Un idem de gimnasia é instruccion militar...	52	
20 Un bibliotecario.....	30	
21 Dos celadores á \$ 25 c/u.....	50	
22 Un ayudante para los laboratorios.....	40	
23 Un portero y un sirviente á \$ 20 c/u.....	40	
24 Para servicio y gastos internos.....	80	
	2112	
Al frente.....	—	1938055 92

		AL MES	AL AÑO
		Pesos	Pesos
Del frente.....		—	1938055 92
COLEGIO NACIONAL DE JUJUY			
<i>Item 15</i>			
1	Rector.....	150	
2	Vice-Rector.....	78	
3	Un profesor de química é higiene.....	110	
4	Un idem de física.....	100	
5	Un idem de historia natural.....	100	
6	Un idem de geometría, agrimensura, dibujo lineal y lavado de planos.....	120	
7	Un idem de álgebra, trigonometría y cosmografía.....	120	
8	Un idem de aritmética y teneduría de libros, debiendo dictar un curso nocturno sobre sistema métrico decimal.....	120	
9	Un idem de filosofía, instruccion cívica y nociones de economía política.....	100	
10	Dos idem de historia y geografía á \$ 100 c/u..	200	
11	Un idem de gramática y literatura.....	100	
12	Un idem de francés.....	80	
13	Un idem de inglés.....	80	
14	Un idem de aleman.....	80	
15	Un idem de latin.....	80	
16	Un idem de dibujo natural.....	50	
17	Un idem de música.....	52	
18	Un idem de gimnasia é instruccion militar...	52	
19	Un bibliotecario.....	30	
20	Dos celadores á \$ 25 c/u.....	50	
21	Un ayudante para los laboratorios.....	40	
22	Un portero y un sirviente á \$ 20 c/u.....	40	
23	Para servicio y gastos internos.....	80	
		2012	
Total del Inciso..		33228	398736
INCISO 14			
Escuelas Normales			
ESCUELAS NORMALES DE PROFESORES DE LA CAPITAL			
<i>Item 1</i>			
1	Director y profesor de pedagogía.....	300	
2	Vice-Director.....	110	
3	Profesor de aritmética, ejercicios de cálculo, álgebra y teneduría de libros.....	110	
4	Un idem de geografía é historia general.....	100	
A la vuelta.....		620	2336791 92

	AL MES	AL AÑO
	Pesos	Pesos
De la vuelta	620	2336791 92
5 Un profesor de filosofía, historia nacional, ins- trucción cívica y nociones de economía polí- tica	120	
6 Un idem de gramática, literatura y ejercicios de lectura, escritura, composición y decla- mación	110	
7 Un idem de física y química	110	
8 Un idem de geometría, trigonometría, cosmo- grafía y agrimensura	110	
9 Un idem de historia natural y nociones de anatomía, fisiología é higiene	110	
10 Un idem de francés	80	
11 Un idem de inglés	80	
12 Un idem de alemán	80	
13 Un idem de dibujo	80	
14 Un idem de gimnasia	40	
15 Un idem de música	40	
16 Secretario y bibliotecario	52	
17 Celador	25	
18 Cincuenta becas á \$ 31 c/u	1550	
19 Un portero y un sirviente á \$ 20 c/u	40	
20 Para alquiler de casa	372	
21 Para gastos	100	
<i>Escuela de Aplicacion anexa</i>		
22 Cinco profesores á \$ 80 c/u	400	
	4119	
ESCUELA NORMAL DE PROFESORES DEL PARANÁ		
<i>Item 2</i>		
1 Director y profesor de pedagogía	350	
2 Vice-Director	110	
3 Profesor de aritmética y ejercicios de cálculo . .	110	
4 Un idem de geografía é historia general, mor- al, urbanidad é instrucción cívica	110	
5 Un idem de filosofía, historia nacional, litera- tura y nociones de economía política	110	
6 Un idem de lengua castellana, gramática, ejer- cicios de lectura, escritura, composición, de- clamación y psicología aplicada á la educa- ción	110	
7 Un idem de química, física, agrimensura y cos- mografía	110	
8 Un idem de álgebra, geometría y trigonome- tría	110	
Al frente	1120	2336791 92

	AL MES	AL AÑO
	Pesos	Pesos
Del frente.....	1120	2336791 92
9 Un profesor de historia natural y nociones de anatomía, fisiología é higiene	110	
10 Un idem de francés	80	
11 Un idem de inglés y teneduría de libros	80	
12 Un idem de dibujo.....	80	
13 Un idem de gimnasia	40	
14 Un idem de música en ambos departamentos de la Escuela Normal.....	80	
15 Secretario.....	40	
16 Celador y bibliotecario.....	40	
17 Ochenta becas á \$ 31 c/u.....	2480	
18 Un portero y un sirviente á \$ 20 c/u.....	40	
19 Para gastos.....	160	
<i>Escuela de Aplicacion aneja</i>		
20 Regente y profesora de crítica pedagógica.....	180	
21 Idem 2ª y profesora de crítica pedagógica.....	160	
22 Profesora especial de Jardin de Infantes.....	160	
23 Nueve profesores á \$ 80 c/u.....	720	
	5570	
ESCUELA NORMAL DE PROFESORES DE TUCUMAN		
<i>Item 3</i>		
1 Director y profesor de pedagogía.....	350	
2 Vice-Director.....	110	
3 Profesor de aritmética, ejercicio de cálculo, álgebra y teneduría de libros.....	110	
4 Un idem de geografía é historia general.....	100	
5 Un idem de filosofía, historia nacional, instruccion cívica y nociones de economía política.....	120	
6 Un idem de gramática, literatura y ejercicios de lectura, escritura, composicion y declamacion.....	110	
7 Un idem de física y química.....	110	
8 Un idem de geometría, trigonometría, cosmografía y agrimensura.....	110	
9 Un idem de historia natural y nociones de anatomía, fisiología é higiené.....	110	
10 Un idem de francés.....	80	
11 Un idem de inglés	80	
12 Un idem de aleman.....	80	
13 Un idem de dibujo.....	80	
14 Un idem de gimnasia.....	40	
15 Un idem de música.....	40	
16 Secretario y bibliotecario.....	52	
A la vuelta.....	1682	2336791 92

	AL MES	AL AÑO
	Pesos	Pesos
De la vuelta.....	1682	2336791 92
17 Celador.....	25	
18 Cuarenta becas á \$ 26 c/u.....	1040	
19 Un portero y un sirviente á \$ 20 c/u.....	40	
20 Para gastos.....	80	
<i>Escuela de Aplicacion anexa</i>		
21 Cinco profesores á \$ 80 c/u.....	400	
	3267	
ESCUELA NORMAL DE MAESTROS DE MENDOZA		
<i>Item 4</i>		
1 Director y profesor de pedagogía, moral y urbanidad.....	200	
2 Vice-Director y profesor de gramática, ejercicios de lectura, escritura, composicion y declamacion.....	130	
3 Profesor de filosofía, historia nacional, instruccion cívica y literatura.....	100	
4 Un idem de historia general y geografía.....	100	
5 Un idem de aritmética, álgebra y teneduría de libros.....	100	
6 Un idem de geometría, trigonometría, agrimensura y cosmografía.....	100	
7 Un idem de física, química, historia natural, anatomía, fisiología é higiene.....	100	
8 Un idem de francés.....	40	
9 Un idem de dibujo.....	40	
10 Un idem de música.....	40	
11 Treinta becas á \$ 16 c/u.....	480	
12 Un celador.....	25	
13 Un portero y un sirviente á \$ 20 c/u.....	40	
14 Para gastos.....	50	
<i>Escuela de Aplicacion anexa</i>		
15 Cinco profesores á \$ 60 c/u.....	300	
	1845	
ESCUELA NORMAL DE MAESTROS DE CATAMARCA		
<i>Item 5</i>		
1 Director y profesor de pedagogía, moral y urbanidad.....	200	
Al frente.....	200	2336791 92

	AL MES	AL AÑO
	Pesos	Pesos
Del frente.....	200	2336791 92
2 Vice-Director y profesor de gramática, ejercicios de lectura, escritura, composicion y declamacion.....	130	
3 Profesor de filosofia, historia nacional, instruccion cívica y literatura.....	100	
4 Un idem de historia general y geografía.....	100	
5 Un idem de aritmética, álgebra y teneduría de libros.....	100	
6 Un idem de geometría, trigonometría, agrimensura y cosmografía.....	100	
7 Un idem de física, química, historia natural, anatomía, fisiología é higiene.....	100	
8 Un idem de francés.....	40	
9 Un idem de dibujo.....	40	
10 Un idem de música.....	40	
11 Treinta becas á \$ 16 c/u.....	480	
12 Un celador.....	25	
13 Un portero y un sirviente á \$ 20 c/u.....	40	
14 Para gastos.....	50	
<i>Escuela de Aplicacion anexa</i>		
15 Cinco profesores á \$ 60 c/u.....	300	
	1845	
ESCUELA NORMAL DE MAESTRAS DE LA CAPITAL		
<i>Item 6</i>		
1 Directora y profesora de pedagogía, moral y urbanidad.....	250	
2 Vice-Directora, regente de la escuela de aplicacion y profesora de crítica pedagógica y economía doméstica.....	150	
3 Profesor de gramática, literatura y ejercicios de lectura, escritura, composicion y declamacion.....	100	
4 Un idem de geografía é historia general.....	100	
5 Un idem de aritmética, álgebra, trigonometría y geometría.....	100	
6 Un idem de cosmografía y dibujo geométrico y de mapas.....	100	
7 Un idem de física, química é higiene.....	100	
8 Un idem de historia natural y nociones de anatomía y fisiología.....	100	
9 Un idem de filosofia, historia nacional, instruccion cívica y nociones de economía política.....	100	
A la vuelta.. . . .	1100	2336791 92

	AL MES	AL AÑO
	Pesos	Pesos
De la vuelta.	1100	2336791 92
10 Profesor de inglés y teneduría de libros	80	
11 Un idem de francés	70	
12 Un idem de alemán	70	
13 Un idem de dibujo natural	50	
14 Un idem de música	50	
15 Profesora de labores	50	
16 Una idem de gimnasia	40	
17 Secretaria y bibliotecaria	50	
18 Ciento veinte becas á \$ 26 c/u	3120	
19 Un celador	25	
20 Un ayudante, encargado del depósito de útiles .	50	
21 Un portero y un sirviente á \$ 20 c/u	40	
22 Para gastos	100	
<i>Escuela de Aplicacion Anexa</i>		
23 Siete profesoras á \$ 70 c/u	490	
	5385	
ESCUELA NORMAL DE MAESTRAS DEL ROSARIO		
<i>Item 7</i>		
1 Directora y profesora de pedagogía, moral y urbanidad	200	
2 Vice-Directora, regente de la escuela de aplicación y profesora de crítica pedagógica	130	
3 Profesor de gramática, literatura y ejercicios de lectura, escritura, composiciones y declamación	80	
4 Un idem de geografía é historia general	80	
5 Un idem de física, química, historia natural, nociones de anatomía, fisiología é higiene	100	
6 Un idem de aritmética, geometría y cosmografía	80	
7 Un idem de filosofía, historia nacional é instrucción cívica	70	
8 Profesora de labores, economía doméstica y gimnasia	60	
9 Profesor de francés	40	
10 Un idem de dibujo	40	
11 Un idem de música	40	
12 Treinta becas á \$ 16 c/u	480	
13 Un celador	25	
14 Un portero y un sirviente á \$ 20 c/u	40	
15 Para gastos	40	
Al frente	1505	2336791 92

	AL MES	AL AÑO
	Pesos	Pesos
Del frente.....	1505	2336791 92
<i>Escuela de Aplicacion anexa</i>		
16 Cuatro profesoras á \$ 60 c/u	240	
	1745	
ESCUELA NORMAL DE MAESTRAS DEL URUGUAY		
<i>Item 8</i>		
1 Directora y profesora de pedagogía, moral y urbanidad.....	200	
2 Vice-Directora, regente de la escuela de aplicacion y profesora de crítica pedagógica.....	130	
3 Profesor de gramática, literatura y ejercicios de lectura, escritura, composicion y declamacion	80	
4 Un idem de geografía é historia general.....	80	
5 Un idem de física, química, historia natural, nociones de anatomía, fisiología é higiene. . .	100	
6 Un idem de aritmética, geometría y cosmografía.....	80	
7 Un idem de filosofía, historia nacional é instruccion cívica.....	70	
8 Profesora de labores, economía doméstica y gimnasia	60	
9 Profesor de francés.....	40	
10 Un idem de dibujo.....	40	
11 Un idem de música.....	40	
12 Treinta becas á \$ 16 c/u.....	480	
13 Un celador.....	25	
14 Un portero y un sirviente á \$ 20 c/u.....	40	
15 Para gastos.....	40	
<i>Escuela de Aplicacion anexa</i>		
16 Cuatro profesoras á \$ 60 c/u.....	240	
	1745	
ESCUELA NORMAL DE MAESTRAS DE MENDOZA		
<i>Item 9</i>		
1 Directora y profesora de pedagogía, moral y urbanidad.....	200	
2 Vice-Directora, regente de la escuela de aplicacion y profesora de crítica pedagógica....	130	
3 Profesor de gramática, literatura y ejercicios de lectura y escritura, composicion y declamacion	80	
A la vuelta.....	410	2336791 92

	AL MES	AL AÑO
	Pesos	Pesos
De la vuelta.....	410	2336791 92
4 Profesor de geografía é historia general.....	80	
5 Un idem de física, química, historia natural, naciones de anatomía, fisiología é higiene..	100	
6 Un idem de aritmética, geometría y cosmogra- fía.....	80	
7 Un idem de filosofía, historia nacional é ins- trucccion cívica.....	70	
8 Profesora de labores, economía doméstica y gim- nasia	60	
9 Profesor de francés.....	40	
10 Un idem de dibujo.....	40	
11 Un idem de música.....	40	
12 Treinta becas á \$ 16 c/u	480	
13 Un celador.....	25	
14 Un portero y un sirviente á \$ 20 c/u.....	40	
15 Para gastos.....	40	
<i>Escuela de Aplicacion anexa</i>		
16 Cuatro profesoras á \$ 60 c/u.....	240	
	1745	
ESCUELA NORMAL DE MAESTRAS DE SAN JUAN		
<i>Item 10</i>		
1 Directora y profesora de pedagogía, moral y ur- banidad.....	200	
2 Vice-Directora, regente de la escuela de aplica- cion y profesora de crítica pedagógica.....	130	
3 Profesor de gramática, literatura y ejercicios de lectura, escritura, composicion y declama- cion	80	
4 Un idem de geografía é historia general.....	80	
5 Un idem de física, química, historia natural, naciones de anatomía, fisiología é higiene..	100	
6 Un idem de aritmética, geometría y cosmogra- fía.....	80	
7 Un idem de filosofía, historia nacional é ins- trucccion cívica.....	70	
8 Profesora de labores, economía doméstica y gimnasia	60	
9 Profesor de francés.....	40	
10 Un idem de dibujo	40	
11 Un idem de música	40	
12 Treinta becas á \$ 16 c/u.....	480	
13 Un celador.....	25	
Al frente.....	1425	2336791 92

	AL MES	AL AÑO
	Pesos	Pesos
Del frente.....	1425	2336791 92
14 Un portero y un sirviente á \$ 20 c/u.....	40	
15 Para gastos.....	50	
<i>Escuela de Aplicacion anexa</i>		
16 Cuatro profesoras á \$ 60 c/u.....	240	
	1755	
ESCUELA NORMAL DE MAESTRAS DE CATAMARCA		
<i>Item 11</i>		
1 Directora y profesora de pedagogía, moral y urbanidad.....	200	
2 Vice-Directora, regente de la escuela de aplicacion y profesora de crítica pedagógica.....	130	
3 Profesor de gramática, literatura, ejercicios de lectura, escritura, composicion y declamacion.....	80	
4 Un idem de geografía é historia general.....	80	
5 Un idem de física, química, historia natural, nociones de anatomía, fisiología é higiene ..	100	
6 Un idem de aritmética, geometría y cosmografía.....	80	
7 Un idem de filosofía, historia nacional é instruccion cívica.....	70	
8 Profesora de labores, economía doméstica y gimnasia.....	60	
9 Profesor de francés.....	40	
10 Un idem de dibujo.....	40	
11 Un idem de música.....	40	
12 Treinta becas á \$ 16 c/u.....	480	
13 Un celador.....	25	
14 Un portero y un sirviente á \$ 20 c/u.....	40	
15 Para gastos.....	50	
<i>Escuela de Aplicacion anexa</i>		
16 Cuatro profesoras á \$ 60 c/u.....	240	
	1755	
ESCUELA NORMAL DE MAESTRAS DE SALTA		
<i>Item 12</i>		
1 Directora y profesora de pedagogía, moral y urbanidad.....	200	
2 Vice-Directora, regente de la escuela de aplicacion y profesora de crítica pedagógica.....	130	
A la vuelta.....	330	2336791 92

	AL MES	AL AÑO
	Pesos	Pesos
De la vuelta	330	2336791 92
3 Profesor de gramática, literatura y ejercicios de lectura, escritura, composición y declamación	80	
4 Un idem de geografía é historia general	80	
5 Un idem de física, química, historia natural, nociones de anatomía, fisiología é higiene	100	
6 Un idem de aritmética, geometría y cosmografía	80	
7 Un idem de filosofía, historia nacional é instrucción cívica	70	
8 Profesora de labores, economía doméstica y gimnasia	60	
9 Profesor de francés	40	
10 Un idem de dibujo	40	
11 Un idem de música	40	
12 Treinta becas á \$ 16 c/u	480	
13 Un celador	25	
14 Un portero y un sirviente á \$ 20 c/u	40	
15 Para gastos	40	
<i>Escuela de Aplicación anexa</i>		
16 Cuatro profesoras á \$ 60 c/u	240	
	1745	
ESCUELA NORMAL DE MAESTRAS DE SANTIAGO DEL ESTERO		
<i>Item 13</i>		
1 Directora y profesora de pedagogía, moral y urbanidad	200	
2 Vice-Directora, regente de la escuela de aplicación y profesora de crítica pedagógica	130	
3 Profesor de gramática, literatura, ejercicios de lectura, escritura, composición y declamación	80	
4 Un idem de geografía é historia general	80	
5 Un idem de física, química, historia natural, nociones de anatomía, fisiología é higiene	100	
6 Un idem de aritmética, geometría y cosmografía	80	
7 Un idem de filosofía, historia nacional é instrucción cívica	70	
8 Profesora de labores, economía doméstica y gimnasia	60	
9 Profesor de francés	40	
10 Un idem de dibujo	40	
Al frente	880	2336791 92

	AL MES	AL AÑO
	Pesos	Pesos
Del frente.....	880	2336791 92
11 Profesor de música.....	40	
12 Treinta becas á \$ 16 c/u.....	480	
13 Un celador.....	25	
14 Un portero y un sirviente á \$ 20 c/u.....	40	
15 Para gastos.....	50	
<i>Escuela de Aplicacion anexa</i>		
16 Cuatro profesoras á \$ 60 c/u.....	240	
	1755	
ESCUELA NORMAL DE MAESTRAS DE CÓRDOBA		
<i>Item 14</i>		
1 Directora y profesora.....	150	
2 Vice-Directora y profesora.....	100	
3 Tres profesoras para las clases de aplicacion á \$ 60 c/u.....	180	
4 Quince becas á \$ 16 c/u.....	240	
5 Un portero y un sirviente á \$ 15 c/u.....	30	
6 Para gastos.....	50	
	750	
ESCUELA NORMAL DE MAESTRAS DE CORRIENTES		
<i>Item 15</i>		
1 Directora y profesora.....	150	
2 Vice-Directora y profesora.....	100	
3 Tres profesoras para las clases de aplicacion á \$ 60 c/u.....	180	
4 Quince becas á \$ 16 c/u.....	240	
5 Un portero y un sirviente á \$ 15 c/u.....	30	
6 Para gastos.....	50	
	750	
ESCUELA NORMAL DE MAESTRAS DE SAN LUIS		
<i>Item 16</i>		
1 Directora y profesora.....	150	
2 Vice-Directora y profesora.....	100	
3 Tres profesoras para las clases de aplicacion á \$ 60 c/u.....	180	
4 Quince becas á \$ 16 c/u.....	240	
5 Un portero y un sirviente á \$ 15 c/u.....	30	
6 Para gastos.....	50	
	750	
A la vuelta.....	—	2336791 92

	AL MES	AL AÑO
	Pesos	Pesos
De la vuelta.....	—	2336791 92
ESCUELA NORMAL DE MAESTRAS DE LA RIOJA		
<i>Item 17</i>		
1 Directora y profesora.....	150	
2 Vice-Directora y profesora.....	100	
3 Tres profesoras para las clases de aplicacion á \$ 60 c/u.....	180	
4 Quince becas á \$ 16 c/u.....	240	
5 Un portero y un sirviente á \$ 15 c/u.....	30	
6 Para gastos.....	50	
	750	
ESCUELA NORMAL DE MAESTRAS DE JUJUY		
<i>Item 18</i>		
1 Directora y profesora.....	150	
2 Vice-Directora y profesora.....	100	
3 Tres profesoras para las clases de aplicacion á \$ 60 c/u.....	180	
4 Quince becas á \$ 16 c/u.....	240	
5 Un portero y un sirviente á \$ 15 c/u.....	30	
6 Para gastos.....	50	
	750	
Total del Inciso..	38026	456312
INCISO 15		
Fomento de la Instruccion Secundaria		
<i>Item 1</i>		
1 Para gabinetes de física é historia natural y laboratorios de química.....	2000	
	2000	
<i>Item 2</i>		
1 Para mobiliario y útiles de enseñanza.....	2000	
	2000	
<i>Item 3</i>		
1 Para formacion y fomento de bibliotecas.....	500	
	500	
Al frente.....	—	2793103 92

	AL MES	AL AÑO
	Pesos	Pesos
Del frente.....	—	2793103 92
<i>Item 4</i>		
1 Para libros, modelos, mapas científicos y geográficos, etc.....	300	
	300	
<i>Item 5</i>		
1 Para reparaciones del Colegio Nacional de La Rioja, por una sola vez \$ 6,000.....	500	
	500	
<i>Item 6</i>		
1 Cuatro profesores para la escuela graduada y nocturna del Colegio Nacional de Catamarca á \$ 60 c/u.....	240	
2 Para gastos.....	40	
	280	
<i>Item 7</i>		
1 Para refacciones y ensanches de edificios.....	2000	
	2000	
<i>Item 8</i>		
1 Para la adquisicion de metales é instrumentos, provision de agua á los laboratorios y otros gastos en la enseñanza libre de la minería.	400	
	400	
<i>Item 9</i>		
1 Para sobre-sueldos, cursos nocturnos, profesores auxiliares, etc.....	500	
	500	
<i>Item 10</i>		
1 Subvencion al «Instituto Geográfico Argentino»	150	
	150	
<i>Item 11</i>		
1 Para subvencionar la escuela de dibujo regentada por D. Martín Boneo.....	100	
	100	
A la vuelta.....	—	2793103 92

	AL MES	AL AÑO
	Pesos	Pesos
De la vuelta	—	2793103 92
<i>Item 12</i>		
1 Para sostenimiento de becas en el Colegio Nacional de San Luis. (Ley 28 de Agosto 1875)	1000	
	1000	
<i>Item 13</i>		
1 Para el establecimiento de escuela normal de maestras en la provincia que lo solicite. (Ley 13 de Octubre 1875)	2000	
	2000	
<i>Item 14</i>		
1 Subvencion al señor Berutti. (Ley 10 de Setiembre 1883)	120	
	120	
<i>Item 15</i>		
1 Subvencion por <i>cuatro años</i> á D. Marcelo Viera. (Ley 25 de Setiembre de 1882)	103 33	
	103 33	
<i>Item 16</i>		
1 Para construccion del Colegio Nacional en Jujuy, por una sola vez \$ 6,000. (Ley 4 de Julio 1883)	500	
	500	
<i>Item 17</i>		
1 Para construccion de la escuela de ingenieros en San Juan, por una sola vez \$ 34,233.68. (Ley 1° de Octubre de 1883)	2852 80	
	2852 80	
<i>Item 18</i>		
1 Para el levantamiento de un censo escolar en la República para el año 1884, \$ 50,000 por una sola vez. (Ley 6 de Junio de 1883)	4166 66 ² / ₃	
	4166 66 ² / ₃	
<i>Item 19</i>		
1 Subvencion al templo de San Francisco de Cautamarca, \$ 8,000 por una sola vez. (Ley 23 de Agosto de 1883)	666 66 ² / ₃	
	666 66 ² / ₃	
Total del Inciso	20139 46 ¹ / ₃	241673 56
Al frente	—	3034777 48

		AL MES	AL AÑO
		Pesos	Pesos
Del frente		—	3034777 48
INCISO 16			
Instruccion Primaria			
<i>Comision Nacional de Educacion</i>			
<i>Item 1</i>			
1	Presidente	414	
2	Cuatro Vocales á \$ 207 c/u.	828	
3	Cuatro Inspectores á \$ 207 c/u.	828	
4	Para viático de los mismos.	200	
5	Secretario.	250	
6	Oficial 1°.	124	
7	Encargado de la mesa de entradas y salidas.	60	
8	Tres escribientes á \$ 52 c/u.	156	
9	Contador.	207	
10	Auxiliar del contador.	83	
11	Tesorero	124	
12	Para fallas de caja	10	
13	Encargado de la estadística	124	
14	Idem de la biblioteca	93	
15	Idem del depósito de libros y útiles.	100	
16	Auxiliar del encargado del depósito.	50	
17	Encargado de la publicacion del «Monitor».	70	
18	Repartidor del periódico y ordenanza.	30	
19	Mayordomo	40	
20	Portero para la Comision y ordenanza.	30	
21	Idem para la biblioteca y ordenanza.	30	
22	Para impresiones, avisos, etc.	250	
23	Para encuadernaciones, adquisicion de libros y documentos, canje de publicaciones, etc.	200	
24	Alquiler de casa para la Comision, biblioteca y depósito.	320	
25	Para embalages, fletes, comisiones, etc.	100	
26	Para gastos de secretaría, alumbrado, aguas corrientes, etc.	40	
		4761	
<i>Escuelas Nacionales</i>			
<i>Item 2</i>			
1	Para atender á los gastos de las escuelas públicas de la Capital (40 o/o de la Contribucion Directa, segun Ley).	32000	
		32000	
A la vuelta		—	3034777 48

		AL MES	AL AÑO
		Pesos	Pesos
De la vuelta.....		—	3034777 48
<i>Escuela Mixta «Reconquista»</i>			
<i>Item 3</i>			
1	Director-Profesor	73	
2	Profesora	52	
3	Para gastos.....	20	
		145	
<i>Escuela Mixta del «Chubut»</i>			
<i>Item 4</i>			
1	Director-Profesor	73	
2	Profesora	50	
3	Ayudante.....	31	
4	Para gastos.....	20	
		174	
<i>Escuela Mixta de «Viedma»</i>			
<i>Item 5</i>			
1	Director-Profesor	73	
2	Profesora	50	
3	Para gastos.....	20	
		143	
<i>Escuela Mixta «General Mitre»</i>			
<i>Item 6</i>			
1	Director-Profesor	73	
2	Profesora.....	50	
3	Para gastos	20	
		143	
<i>Escuela Mixta «San Javier»</i>			
<i>Item 7</i>			
1	Director-Profesor	73	
2	Profesora.....	50	
3	Para gastos.....	20	
		143	
<i>Escuela Mixta «General Alvear»</i>			
<i>Item 8</i>			
1	Director-Profesor.....	73	
2	Profesora	50	
3	Ayudante.....	31	
4	Para gastos.....	20	
		174	
Al frente.....		—	3034777 48

		AL MES	AL AÑO
		Pesos	Pesos
Del frente.....		—	3034777 48
<i>Escuela Mixta «Caroya»</i>			
<i>Item 9</i>			
1	Director-Profesor	73	
2	Profesora	50	
3	Para gastos	20	
		143	
<i>Escuela Mixta «General Conesa»</i>			
<i>Item 10</i>			
1	Director-Profesor	73	
2	Profesora	50	
3	Para gastos	20	
		143	
<i>Escuela Mixta «Formosa»</i>			
<i>Item 11</i>			
1	Director-Profesor	73	
2	Profesora	50	
3	Ayudante	31	
4	Para gastos	20	
		174	
<i>Escuela Mixta «Resistencia»</i>			
<i>Item 12</i>			
1	Director-Profesor	73	
2	Profesora	50	
3	Para gastos	20	
		143	
<i>Escuela Mixta «Neuquen»</i>			
<i>Item 13</i>			
1	Director-Profesor	73	
2	Profesora	50	
3	Para gastos	20	
		143	
<i>Escuela Mixta «Martin García»</i>			
<i>Item 14</i>			
1	Director-Profesor	73	
2	Profesora	50	
3	Para gastos	20	
		143	
A la vuelta		—	3034777 48

	AL MES	AL AÑO
	Pesos	Pesos
De la vuelta.....	—	3034777 48
<i>Escuela Mixta «Concepcion» (Misiones)</i>		
<i>Item 15</i>		
1 Preceptor.....	73	
2 Preceptora.....	50	
3 Para gastos.....	20	
	143	
<i>Escuela Mixta de la Capital de Misiones</i>		
<i>Item 16</i>		
1 Preceptor.....	73	
2 Preceptora.....	50	
3 Para gastos.....	20	
	143	
<i>Escuela Mixta «Santa Ana» (Misiones)</i>		
<i>Item 17</i>		
1 Preceptora.....	73	
2 Para gastos.....	20	
	93	
<i>Escuela Mixta «San Javier» (Misiones)</i>		
<i>Item 18</i>		
1 Preceptor.....	73	
2 Para gastos.....	20	
	93	
<i>Escuela Mixta en «Las Toscas» (Chaco)</i>		
<i>Item 19</i>		
1 Preceptor.....	73	
2 Para gastos.....	20	
	93	
<i>Escuela Mixta en el Fuerte «General Roca»</i>		
<i>Item 20</i>		
1 Preceptor.....	73	
2 Para gastos.....	20	
	93	
<i>Escuela Mixta en el Puerto «Caiman»</i>		
<i>Item 21</i>		
1 Profesor.....	73	
2 Para gastos.....	20	
	93	
Al frente.....	—	3034777 48

		AL MES	AL AÑO
		Pesos	Pesos
Del frente.....		—	3034777 48
<i>Escuela Mixta en «General Acha»</i>			
<i>Item 22</i>			
1	Preceptor	73	
2	Para gastos	20	
		93	
Total del Inciso..		39416	472992
INCISO 17			
Instituto de Sordo-Mudos de la Capital			
<i>Item 1</i>			
1	Director-Profesor	104	
2	Profesor	83	
3	Ayudante	62	
4	Para gastos de alumnos pobres.....	100	
5	Alquiler de casa.....	80	
6	Para gastos.....	50	
		479	
Total del Inciso..		479	5748
INCISO 18			
Fomento de la Instruccion Primaria			
<i>Item 1</i>			
1	Para el fomento de la instruccion primaria en las provincias.....	60000	
		60000	
<i>Item 2</i>			
1	Para mobiliario, libros, útiles y gastos extraordinarios en las escuelas mixtas nacionales..	500	
		500	
<i>Item 3</i>			
1	Para creacion de nuevas escuelas en las Colonias y Territorios federales	1000	
		1000	
Total del Inciso..		61500	738000
A la vuelta.....		—	4251517 48

	AL MES	AL AÑO
	Pesos	Pesos
De la vuelta.....	—	4251517 48
INCISO 19		
Jubilaciones y Retiro		
<i>Item 1</i>		
1 A D. José Posse, ex-Rector del Colegio Nacional de Tucuman.....	139 50	
2 A D. Pedro Alvarez, ex-Rector del Colegio Nacional de San Juan.....	206 66	
3 Retiro al Dr. D. Guillermo Rawson.....	400	
	746 16	
Total del Inciso..	746 16	8953 92
INCISO 20		
Diversos Gastos		
<i>Item 1</i>		
1 Para impresiones	500	
	500	
<i>Item 2</i>		
1 Para costear y fomentar exploraciones é investigaciones científicas.....	200	
	200	
<i>Item 3</i>		
1 Para auxiliar la publicacion de obras nacionales sobre historia, ciencias y letras.....	500	
	500	
<i>Item 4</i>		
1 Para renovacion y adquisicion de mobiliario y otros objetos destinados al servicio de las oficinas del Ministerio y de la inspeccion de Colegios y Escuelas Normales	200	
	200	
<i>Item 5</i>		
1 Para subvenciones de instruccion pública en la Capital y Provincias	400	
	400	
Al frente.....	—	4260471 40

	AL MES	AL AÑO
	Pesos	Pesos
Del frente... ..	—	4260471 40
<i>Item 6</i>		
1 Para subvencionar la publicacion del diccionario filológico del Dr. Calandrelli.....	200	
	200	
<i>Item 7</i>		
1 Para gastos eventuales en el Departamento de Instruccion Pública.....	600	
	600	
Total del Inciso..	2600	31200
TOTAL GENERAL....		4291671 40



DEPARTAMENTO DE JUSTICIA, CULTO É INSTRUCCION PUBLICA

RESÚMEN		AL MES	AL AÑO	
		Pesos	Pesos	
Inciso	1°	Ministerio.....	3438	41256
	«	2° Suprema Corte.....	6192 66	74311 92
	«	3° Juzgados de Seccion.....	11620	139440
	«	4° Administracion de Justicia de la Capital.....	49119	589428
	«	5° Cárceles.....	16138	193656
	«	6° Gastos Diversos.....	3633 33 ¹ / ₃	43600
	«	7° Arzobispado.....	4485	53820
	«	8° Obispados.....	11925	143100
	«	9° Subvencion á templos.....	13608 33 ¹ / ₃	163300
	«	10° Gastos Diversos.....	3000	36000
	«	11° Instruccion Superior.....	36295 33 ¹ / ₃	435544
	«	12° Fomento de la Instruccion Superior...	2050	24600
	«	13° Instruccion Secundaria.....	33228	398736
	«	14° Escuelas Normales.....	38026	456312
	«	15° Fomento de la Instruccion Secundaria.	20139 46 ¹ / ₃	241673 56
	«	16° Instruccion Primaria.....	39416	472992
	«	17° Instituto de Sordo-Mudos de la Capital	479	5748
	«	18° Fomento de la Instruccion Primaria...	61500	738000
	«	19° Jubilaciones y Retiro.....	746 16	8953 92
	«	20° Gastos Diversos.....	2600	31200
TOTALES \$..		357639 28¹/₃	4291671 40	

Anexo E

DEPARTAMENTO DE GUERRA

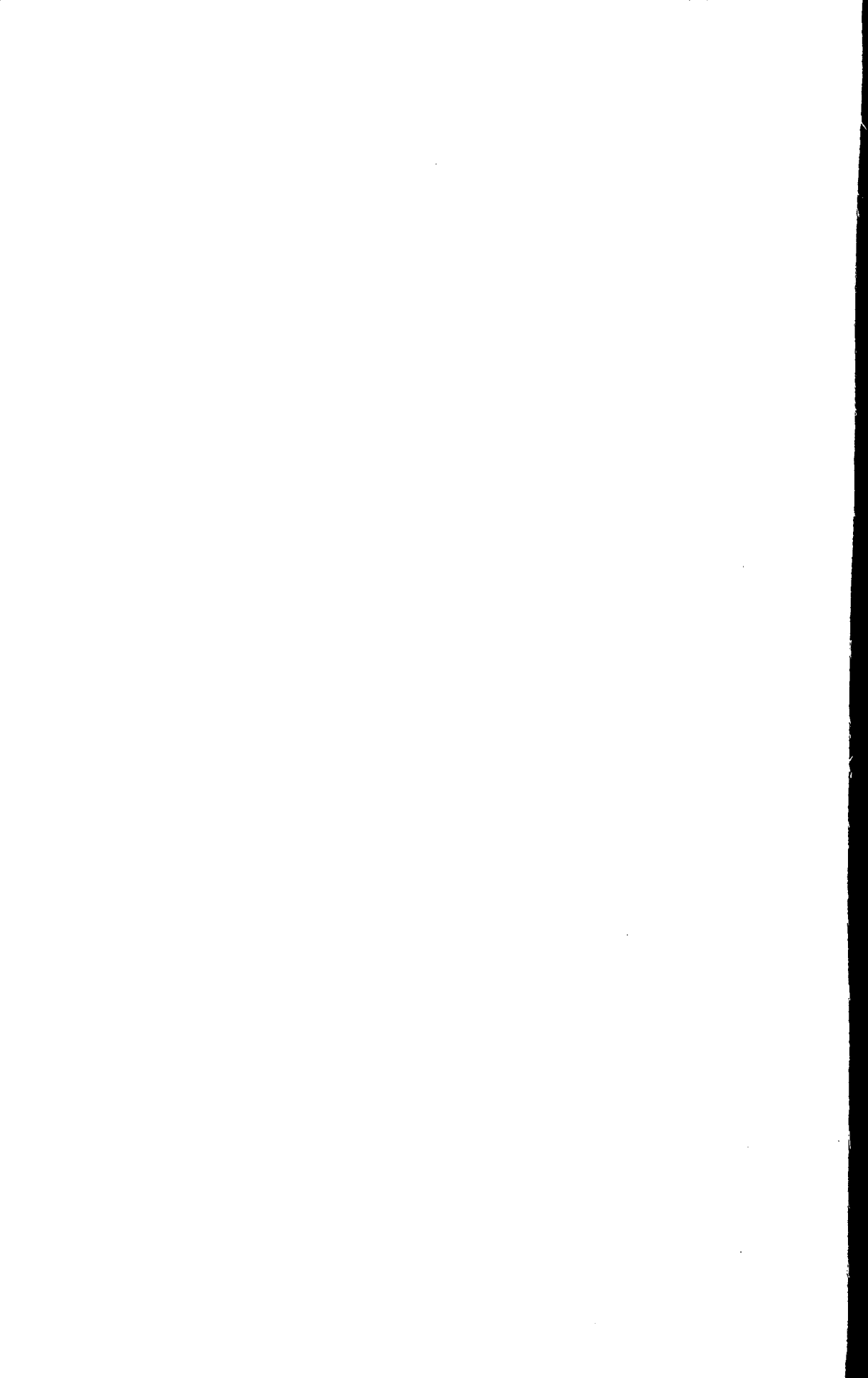

ANEXO F

DEPARTAMENTO DE GUERRA

		AL MES	AL AÑO
		Pesos	Pesos
INCISO 1°			
Ministerio			
<i>Item 1</i>			
1	Señor Ministro, Secretario de Estado.....	775	
2	Sub-Secretario.....	350	
3	Auditor de Guerra y Marina.....	207	
4	Oficial Mayor.....	250	
5	Oficial 1° de Secretaría.....	124	
6	Idem idem encargado del archivo.....	62	
7	Idem 2°.....	73	
8	Tres oficiales de mesa á \$ 62 c/u.....	186	
9	Tres idem idem á \$ 52 c/u.....	156	
10	Sargento mayor.....	125	
11	Tres capitanes á \$ 85 c/u.....	255	
12	Dos tenientes á \$ 75 c/u.....	150	
13	Dos porteros á \$ 40 c/u.....	80	
14	Gastos de oficina y de secretaría.....	100	
15	Idem de etiqueta.....	100	
<i>Oficina de Contabilidad</i>			
16	Un contador, tenedor de libros.....	155	
17	Auxiliar de idem.....	73	
		3221	
<i>Edecanes del Señor Ministro</i>			
<i>Item 2</i>			
1	Dos tenientes coroneles á \$ 160 c/u.....	320	
2	Un sargento mayor.....	110	
A la vuelta.....		430	—

	AL MES	AL AÑO
	Pesos	Pesos
De la vuelta.....	430	—
3 Sobresueldo para los tres edecanes á \$ 40 c/u..	120	
4 Un ordenanza.....	40	
	590	
Total del Inciso..	3811	45732
INCISO 2°		
Estado Mayor del Ejército		
<i>Item 1</i>		
1 Gefe de estado mayor general, general de division	350	
2 Ayudante general, coronel.....	250	
3 Nueve tenientes coroneles, gefes de seccion á \$ 175 c/u.....	1575	
4 Cinco sargentos mayores á \$ 125 c/u.....	625	
5 Ocho capitanes á \$ 85 c/u.....	680	
6 Seis tenientes 1 ^{os} á \$ 75 c/u.....	450	
7 Cuatro idem 2 ^{os} á \$ 65 c/u.....	260	
8 Cuatro subtenientes á \$ 55 c/u.....	220	
9 Portero	40	
10 Sobresueldo al gefe de estado mayor general..	100	
<i>Seccion de Procedimientos</i>		
11 Fiscal militar permanente, teniente coronel...	175	
12 Secretario, capitan.....	85	
<i>Comsion de Fojas de Servicio</i>		
13 General de division.....	350	
Dos Vocales:		
14 Un coronel.....	230	
15 Un teniente coronel.....	175	
16 Un secretario capitan.....	85	
<i>Detall General</i>		
17 Coronel, gefe del detall.....	230	
18 Teniente coronel	175	
19 Sargento mayor.....	125	
Al frente.....	530	45732

	AL MES	AL AÑO
	Pesos	Pesos
Del frente.....	530	45732
20 Tres capitanes á \$ 85 c/u.....	255	
21 Dos tenientes 1 ^{os} á \$ 75 c/u.....	150	
22 Dos idem 2 ^{os} á \$ 65 c/u.....	130	
23 Portero.....	40	
<i>Gastos</i>		
24 Gastos de escritorio para el estado mayor general.....	25	
25 Gastos de escritorio para la fiscalía militar.....	5	
26 Forraje para cuatro caballos al servicio del detall á \$ 20 c/u.....	80	
27 Para adquisicion de obras para la biblioteca y suscripcion á revistas militares.....	50	
28 Cuatro coroneles de la comision superior inspectora del Colegio Militar á \$ 230 c/u.....	920	
	7835	
INSPECCIONES DE ARMAS		
<i>Artillería</i>		
<i>Item 2</i>		
1 Inspector, general de division.....	350	
2 Teniente coronel.....	175	
3 Sargento mayor.....	125	
4 Dos capitanes á \$ 85 c/u.....	170	
5 Dos tenientes 1 ^{os} á \$ 75 c/u.....	150	
<i>Infantería</i>		
6 Inspector, general de division.....	350	
7 Teniente coronel.....	175	
8 Sargento Mayor.....	125	
9 Dos capitanes á \$ 85 c/u.....	170	
10 Dos tenientes 1 ^{os} á \$ 75 c/u.....	150	
<i>Caballería</i>		
11 Inspector, general de division.....	350	
12 Teniente coronel.....	175	
13 Sargento mayor.....	125	
14 Dos capitanes á \$ 85 c/u.....	170	
15 Dos tenientes á \$ 75 c/u.....	150	
16 Sobresueldo para los tres generales inspectores de armas á \$ 50 c/u.....	150	
	3060	
A la vuelta.....	—	45732

	AL MES	AL AÑO
	Pesos	Pesos
De la vuelta.....	—	45732
<i>Ingenieros Militares</i>		
<i>Item 3</i>		
1 Un coronel, gefe.....	230	
2 Dos ingenieros, tenientes coroneles á \$ 175 c/u.....	350	
3 Tres ayudantes á \$ 65 c/u.....	195	
4 Gastos de oficina.....	25	
5 Un ordenanza.....	25	
	825	
Total del Inciso.....	11720	140640
INCISO 3°		
Guerreros de la Independencia		
<i>Item 1</i>		
1 Dos tenientes generales á \$ 400 c/u.....	800	
2 General de division.....	350	
3 Coronel.....	230	
4 Teniente coronel.....	175	
5 Dos capitanes á \$ 85 c/u.....	170	
6 Ayudante mayor.....	80	
7 Tres tenientes 1 ^{os} á \$ 75 c/u.....	225	
8 Dos alféreces á \$ 55 c/u.....	110	
9 Cuatro sargentos 1 ^{os} á \$ 12 c/u.....	48	
10 Dos idem 2 ^{os} á \$ 10 c/u.....	20	
11 Un cabo 1 ^o	9	
12 Un idem 2 ^o	8	
13 Catorce soldados á \$ 7 c/u.....	98	
14 Sobresueldo á los sargentos, cabos y soldados de la independencia á \$ 11 c/u.....	242	
	2565	
Total del Inciso..	2565	30780
INCISO 4°		
Planas Mayores		
<i>Activa</i>		
<i>Item 1</i>		
1 Cinco tenientes generales á \$ 400 c/u.....	2000	
2 Ocho generales de division á \$ 350 c/u.....	2800	
3 Cuatro idem de brigada á \$ 300 c/u.....	1200	
Al frente.....	6000	217152

	AL MES	AL AÑO
	Pesos	Pesos
Del frente.....	6000	217152
4 Treinta y siete coroneles á \$ 210 c/u.....	7770	
5 Seis tenientes coroneles á \$ 160 c/u.....	960	
6 Vicario general, teniente coronel honorario...	160	
7 Seis sargentos mayores á \$ 110 c/u.....	660	
8 Tres capitanes á \$ 75 c/u.....	225	
<i>Disponible</i>		
9 Cincuenta y nueve tenientes coroneles á \$ 80 cada uno.....	4720	
10 Sesenta y un sargentos mayores á \$ 55 c/u...	3355	
11 Cuarenta y un capitanes á \$ 37 c/u.....	1517	
12 Cinco tenientes 1 ^{os} á \$ 32 c/u.....	160	
13 Seis idem 2 ^{os} á \$ 27 c/u.....	162	
14 Cinco subtenientes á \$ 22 c/u.....	110	
	25799	
Total del Inciso..	25799	309588
INCISO 5°		
Estados Mayores Divisionarios		
PRIMERA DIVISION		
<i>Capital</i>		
<i>Item 1</i>		
1 General de division.....	350	
2 Teniente coronel.....	175	
3 Dos sargentos mayores á \$ 125 c/u.....	250	
4 Dos capitanes á \$ 85 c/u.....	170	
5 Dos tenientes 1 ^{os} á \$ 75 c/u.....	150	
6 Dos idem 2 ^{os} á \$ 65 c/u.....	130	
7 Dos subtenientes á \$ 55 c/u.....	110	
8 Gastos de escritorio.....	10	
9 Sobresueldo al general de division.....	100	
	1445	
SEGUNDA DIVISION		
<i>Rio Negro</i>		
<i>Item 2</i>		
1 General de division.....	350	
2 Tres gefes de brigada, coroneles á \$ 210 c/u..	630	
3 Seis tenientes coroneles á \$ 175 c/u.....	1050	
A la vuelta.....	2030	526740

	AL MES	AL AÑO
	Pesos	Pesos
De la vuelta.....	2030	526740
4 Ocho sargentos mayores á \$ 125 c/u.....	1000	
5 Trece capitanes á \$ 85 c/u.....	1105	
6 Ocho tenientes 1 ^{os} á \$ 75 c/u.....	600	
7 Cinco idem 2 ^{os} á \$ 65 c/u.....	325	
8 Un capellan.....	46	
9 Un capitan, gefe de la escolta.....	85	
10 Un teniente 2 ^o	65	
11 Veinte y cinco soldados á \$ 7 c/u.....	175	
12 Dos herreros á \$ 36 c/u.....	72	
13 Dos carpinteros á \$ 36 c/u.....	72	
14 Gastos de escritorio para la Comandancia.....	10	
15 Idem idem para las tres brigadas á \$ 5 c/u....	15	
16 Sobresueldo para el general de division.....	100	
17 Sobresueldo para los tres gefes de brigada á \$ 50 c/u.....	150	
	5850	
TERCERA DIVISION		
<i>Pampa Central</i>		
<i>Item 3</i>		
1 General de division.....	350	
2 Tres gefes de brigada, coroneles á \$ 210 c/u..	630	
3 Siete tenientes coroneles á \$ 175 c/u.....	1225	
4 Seis sargentos mayores á \$ 125 c/u.....	750	
5 Seis capitanes á \$ 85 c/u.....	510	
6 Diez tenientes 1 ^{os} á \$ 75 c/u.....	750	
7 Siete idem 2 ^{os} á \$ 65 c/u.....	455	
8 Diez subtenientes á \$ 55 c/u.....	550	
9 Un capellan.....	46	
10 Capitan, gefe de la escolta.....	85	
11 Alferez.....	55	
12 Veinte y cinco soldados á \$ 7 c/u.....	175	
13 Dos herreros á \$ 36 c/u.....	72	
14 Dos carpinteros á \$ 36 c/u.....	72	
15 Gastos de escritorio para la Comandancia.....	10	
16 Idem idem para las tres brigadas á \$ 5 c/u....	15	
17 Sobresueldo para el general de division.....	100	
18 Sobresueldo para los tres gefes de brigada á \$ 50 c/u.....	150	
	6000	
CUARTA DIVISION		
<i>Chaco y Misiones</i>		
<i>Item 4</i>		
1 General de division.....	350	
2 Tres gefes de brigada, coroneles á \$ 210 c/u...	630	
3 Cinco tenientes coroneles á \$ 175 c/u.....	875	
Al frente.....	1855	526740

	AL MES	AL AÑO
	Pesos	Pesos
Del frente.....	1855	526740
4 Cinco sargentos mayores á \$ 125 c/u.....	625	
5 Cuatro capitanes á \$ 85 c/u.....	340	
6 Seis tenientes 1 ^{os} á \$ 75 c/u.....	450	
7 Dos idem 2 ^{os} á \$ 65 c/u.....	130	
8 Cuatro subtenientes á \$ 55 c/u.....	220	
9 Un capellan.....	46	
10 Dos herreros á \$ 35 c/u.....	72	
11 Dos carpinteros á \$ 36 c/u.....	72	
12 Gastos de escritorio para la Comandancia....	10	
13 Idem idem para las tres brigadas á \$ 5 c/u....	15	
14 Sobresueldo para el general de division.....	100	
15 Sobresueldo para los tres gefes de brigada á \$ 50 c/u.....	150	
	4085	
Total del Inciso..	17380	208560
INCISO 6°		
Martin Garcia		
<i>Item 1</i>		
1 General de division, comandante militar.....	350	
2 Coronel, 2 ^o gefe.....	230	
3 Sargento mayor, secretario.....	125	
4 Dos capitanes á \$ 85 c/u.....	170	
5 Dos tenientes 1 ^{os} á \$ 75 c/u.....	150	
6 Un subteniente.....	55	
7 Médico cirujano.....	155	
8 Boticario.....	68	
9 Capellan.....	46	
10 Gastos de escritorio.....	10	
11 Idem de capilla.....	10	
12 Sobresueldo para el comandante militar.....	100	
	1469	
Total del Inciso..	1469	17628
INCISO 7°		
Guardia Nacional de la Capital		
<i>Plana Mayor de ocho Regimientos</i>		
<i>Item 1</i>		
1 Ocho tenientes coroneles á \$ 175 c/u.....	1400	
2 Ocho capitanes á \$ 85 c/u.....	680	
3 Ocho tenientes 1 ^{os} á \$ 75 c/u.....	600	
A la vuelta.....	2680	752928

	AL MES	AL AÑO
	Pesos	Pesos
De la vuelta.....	2680	752928
4 Ocho sargentos 1 ^{os} á \$ 12 c/u.....	96	
5 Para alquiler de casa y gastos de escritorio de las ocho mayorías á \$ 42 c/u.....	336	
	3112	
Total del Inciso..	3112	37344
INCISO 8°		
Oficinas de Enganche		
<i>Item 1</i>		
1 Un coronel.....	230	
2 Doce tenientes coroneles á \$ 175 c/u.....	2100	
3 Catorce capitanes á \$ 85 c/u.....	1190	
4 Diez tenientes 1 ^{os} á \$ 75 c/u.....	750	
5 Dos idem 2 ^{os} á \$ 65 c/u.....	130	
6 Treinta y nueve soldados á \$ 7 c/u.....	273	
7 Para alquiler de casa y gastos de escritorio para las trece oficinas de enganche á \$ 25 cada una.....	325	
	4998	
Total del Inciso..	4998	59976
INCISO 9°		
Ejército		
ARTILLERÍA		
<i>Regimiento 1°</i>		
<i>Item 1</i>		
1 Gefe, coronel.....	230	
2 Idem 2° gefe del detall, teniente coronel.....	175	
3 Cuatro gefes de escuadron, sargentos mayores á \$ 125 c/u.....	500	
4 Dos capitanes ayudantes á \$ 85 c/u.....	170	
5 Dos tenientes 1 ^{os} á \$ 75 c/u.....	150	
6 Cuatro porta-estandartes á \$ 55 c/u.....	220	
7 Ocho capitanes á \$ 85 c/u.....	680	
8 Ocho tenientes 1 ^{os} á \$ 75 c/u.....	600	
9 Ocho idem 2 ^{os} á \$ 65 c/u.....	520	
10 Ocho alféreces á \$ 55 c/u.....	440	
11 Director de banda.....	72	
Al frente.....	3757	850248

	AL MES	AL AÑO
	Pesos	Pesos
Del frente.....	3757	850248
12 Sargento de brigada.....	13	
13 Idem de cornetas.....	12	
14 Idem de música.....	12	
15 Cuatro sargentos 2 ^{os} á \$ 11 c/u.....	44	
16 Cabo 1 ^o de cornetas.....	9	
17 Cuatro cabos 1 ^{os} de música á \$ 9 c/u.....	36	
18 Ocho sargentos 1 ^{os} de compañía á \$ 12 c/u.....	96	
19 Treinta y dos idem 2 ^{os} á \$ 11 c/u.....	352	
20 Treinta y dos cabos 1 ^{os} á \$ 9 c/u.....	288	
21 Treinta y dos idem 2 ^{os} á \$ 8 c/u.....	256	
22 Quince músicos á \$ 8 c/u.....	120	
23 Ocho cornetas á \$ 8 c/u.....	64	
24 Ocho tambores á \$ 8 c/u.....	64	
25 Cuatrocientos artilleros á \$ 7 c/u.....	2800	
26 Gastos de escritorio.....	7	
<i>Regimiento 2^o</i>		
27 Igual al anterior.....	7930	
BATALLON ARTILLERÍA DE PLAZA		
<i>Plana Mayor</i>		
28 Teniente coronel, gefe.....	175	
29 Sargento mayor, 2 ^o gefe.....	125	
30 Capitan ayudante.....	85	
31 Teniente 1 ^o idem.....	75	
32 Subteniente, abanderado.....	55	
33 Sargento 2 ^o de cornetas.....	11	
34 Cabo 1 ^o de idem.....	9	
35 Cinco trompas á \$ 8 c/u.....	40	
36 Seis tambores á \$ 8 c/u.....	48	
37 Gastos de escritorio.....	6	
<i>Compañías</i>		
38 Dos capitanes á \$ 85 c/u.....	170	
39 Dos tenientes 1 ^{os} á \$ 75 c/u.....	150	
40 Dos idem 2 ^{os} á \$ 65 c/u.....	130	
41 Dos subtenientes á \$ 55 c/u.....	110	
42 Dos sargentos 1 ^{os} á \$ 12 c/u.....	24	
43 Ocho idem 2 ^{os} á \$ 11 c/u.....	88	
44 Ocho cabos 1 ^{os} á \$ 9 c/u.....	72	
45 Ocho idem 2 ^{os} á \$ 8 c/u.....	64	
46 Ciento ocho artilleros á \$ 7 c/u.....	756	
	18053	
A la vuelta.....	—	850248

		AL MES	AL AÑO
		Pesos	Pesos
De la vuelta.....		—	850248
INFANTERÍA			
<i>Plana Mayor de seis Regimientos</i>			
<i>Item 2</i>			
1	Seis coroneles á \$ 230 c/u.....	1380	
2	Seis capitanes, ayudantes á \$ 85 c/u.....	510	
3	Seis tenientes á \$ 75 c/u.....	450	
4	Gastos de escritorio para los seis Regimientos á \$ 6 c/u.....	36	
<i>Doce Batallones de cuatro compañías</i>			
5	Doce tenientes coroneles, gefes de batallon á \$ 175 c/u.....	2100	
6	Doce sargentos mayores, 2 ^{os} gefes á \$ 125 c/u.....	1500	
7	Doce capitanes, ayudantes á \$ 85 c/u.....	1020	
8	Doce tenientes 1 ^{os} á \$ 75 c/u.....	900	
9	Doce subtenientes de bandera á \$ 55 c/u.....	660	
10	Doce directores de banda á \$ 72 c/u.....	864	
11	Doce sargentos 1 ^{os} de música á \$ 12 c/u.....	144	
12	Doce idem idem de cornetas á \$ 12 c/u.....	144	
13	Veinte y cuatro idem 2 ^{os} de música á \$ 10 c/u..	240	
14	Doce idem 2 ^{os} de cornetas á \$ 10 c/u.....	120	
15	Cuarenta y ocho cabos 1 ^{os} de música á \$ 9 c/u.....	432	
16	Doce idem 1 ^{os} de cornetas á \$ 9 c/u.....	108	
17	Ciento cincuenta y seis músicos á \$ 7 c/u.....	1092	
18	Ochenta y cuatro cornetas y tambores á \$ 7 cada uno.....	588	
19	Gastos de escritorio para 12 batallones á \$ 6 cada uno.....	72	
<i>Compañías</i>			
20	Cuarenta y ocho capitanes, comandantes á \$ 85 cada uno.....	4080	
21	Cuarenta y ocho tenientes 1 ^{os} á \$ 75 c/u.....	3600	
22	Cuarenta y ocho idem 2 ^{os} á \$ 65 c/u.....	3120	
23	Cuarenta y ocho subtenientes á \$ 55 c/u.....	2640	
24	Cuarenta y ocho sargentos 1 ^{os} á \$ 12 c/u.....	576	
25	Ciento noventa y dos idem 2 ^{os} á \$ 10 c/u.....	1920	
26	Ciento noventa y dos cabos 1 ^{os} á \$ 9 c/u.....	1728	
27	Ciento noventa y dos idem 2 ^{os} á \$ 8 c/u.....	1536	
28	Tres mil veinte y cuatro soldados á \$ 7 c/u....	21168	
		52728	
Al frente.....		—	850248

		AL MES	AL AÑO
		Pesos	Pesos
Del frente.....		—	850248
CABALLERÍA			
<i>Plana Mayor de diez Regimientos</i>			
<i>Item 3</i>			
1	Diez coroneles á \$ 230 c/u.....	2300	
2	Diez tenientes coroneles á \$ 175 c/u.....	1750	
3	Diez sargentos mayores á \$ 125 c/u.....	1250	
4	Diez capitanes, ayudantes á \$ 85 c/u.....	850	
5	Veinte tenientes 1 ^{os} á \$ 75 c/u.....	1500	
6	Treinta alféreces, porta-estandartes á \$ 55 c/u.....	1650	
7	Diez sargentos 1 ^{os} de cornetas á \$ 12 c/u.....	120	
8	Diez idem 2 ^{os} de idem á \$ 10 c/u.....	100	
9	Diez cabos 1 ^{os} de idem á \$ 9 c/u.....	90	
10	Noventa cornetas á \$ 7 c/u.....	630	
11	Diez talabarteros á \$ 36 c/u.....	360	
12	Veinte cabos 1 ^{os} , guías á \$ 9 c/u.....	180	
13	Gastos de escritorio para 10 regimientos á \$ 6 cada uno.....	60	
<i>Compañías</i>			
14	Sesenta capitanes, comandantes á \$ 85 c/u....	5100	
15	Sesenta tenientes 1 ^{os} á \$ 75 c/u.....	4500	
16	Sesenta idem 2 ^{os} á \$ 65 c/u.....	3900	
17	Sesenta alféreces á \$ 55 c/u.....	3300	
18	Sesenta sargentos 1 ^{os} á \$ 12 c/u.....	720	
19	Doscientos cuarenta idem 2 ^{os} á \$ 10 c/u.....	2400	
20	Doscientos cuarenta cabos 1 ^{os} á \$ 9 c/u.....	2160	
21	Doscientos cuarenta idem 2 ^{os} á \$ 8 c/u.....	1920	
22	Dos mil quinientos ochenta soldados á \$ 7 c/u.....	18060	
		52900	
Total del Inciso..		123681	1484172
INCISO 10			
Colegio Militar			
<i>Plana Mayor</i>			
<i>Item 1</i>			
1	Director, coronel.....	310	
2	Sub-Director, teniente coronel.....	175	
3	Capitan, ayudante, habilitado.....	85	
4	Idem de artillería, profesor del arma.....	85	
A la vuelta.....		655	2334420

	AL MES	AL AÑO
	Pesos	Pesos
De la vuelta.....	655	2334420
5 Capitan de caballería, profesor del arma.....	85	
6 Subteniente bibliotecario encargado de los gabinetes científicos.....	55	
7 Sargento 2º.....	10	
8 Dos cabos 2ºs á \$ 8 c/u.....	16	
9 Dos tambores á \$ 7 c/u.....	14	
10 Dos cornetas á \$ 7 c/u.....	14	
11 Diez soldados á \$ 7 c/u.....	70	
12 Cinco ordenanzas á \$ 10 c/u.....	50	
13 Armero.....	20	
14 Sastre.....	20	
15 Zapatero.....	20	
16 Compañía de aspirantes, comandante, sargento mayor, profesor de infantería.....	125	
17 Teniente 1º.....	75	
18 Idem 2º.....	65	
19 Ciento veinte y cinco aspirantes á \$ 6 c/u.....	750	
20 Ayuda de costas para el Sub-Director.....	25	
<i>Cuerpo docente</i>		
21 Profesor de artillería.....	155	
22 Idem de fortificacion.....	155	
23 Idem de matemáticas superiores.....	155	
24 Idem de física y química.....	155	
25 Cirujano y profesor de higiene militar.....	155	
26 Profesor de matemáticas elementales.....	103	
27 Idem de topografía teórica y práctica.....	103	
28 Idem de historia y geografía.....	103	
29 Idem de arte y administracion militar.....	103	
30 Idem de principios de derecho constitucional y de gentes.....	103	
31 Idem de idioma castellano y caligrafía.....	82	
32 Idem de alemán.....	82	
33 Idem de inglés.....	82	
34 Idem de francés.....	82	
35 Idem de dibujo topográfico y lineal.....	62	
36 Idem de dibujo de perspectiva.....	62	
37 Idem de telegrafía.....	62	
38 Idem de esgrima.....	62	
39 Idem de gimnasia.....	51	
40 Boticario.....	51	
<i>Servidumbre</i>		
41 Ecónomo.....	31	
42 Cocinero 1º.....	33	
Al frente.....	4101	2334420

	AL MES	AL AÑO
	Pesos	Pesos
Del frente.....	4101	2334420
43 Cocinero 2°	20	
44 Ayudante de cocina.....	16	
45 Enfermero	16	
46 Ocho sirvientes á \$ 12 c/u.....	96	
47 Lavado y planchado.....	375	
48 Provision para el personal indicado, alumbrado y combustible	2250	
49 Útiles para clases y conservacion del edificio.	100	
50 Libros y útiles de escritorio y dibujo.....	50	
51 Oficina telegráfica	80	
52 Instrumentos de física y química.....	100	
53 Forraje para seis caballos á \$ 20 c/u.....	120	
	7324	
Total del Inciso..	7324	87888
INCISO II		
Escuela de Cabos y Sargentos de Artillería		
<i>Plana Mayor</i>		
<i>Item 1</i>		
1 Director, teniente coronel.....	175	
2 Sub-Director, sargento mayor... ..	125	
3 Médico cirujano, profesor de higiene militar...	103	
4 Capitan, habilitado, cajero y ayudante.....	85	
5 Tres tambores á \$ 7 c/u.....	21	
6 Tres cornetas á \$ 7 c/u.....	21	
<i>Compañías</i>		
7 Dos capitanes, comandantes á \$ 85 c/u.....	170	
8 Dos tenientes 1 ^{os} á \$ 75 c/u.....	150	
9 Dos idem 2 ^{os} á \$ 65 c/u.....	130	
10 Dos subtenientes á \$ 55 c/u.....	110	
11 Ciento veinte alumnos á \$ 4.20 c/u.....	504	
<i>Servidumbre</i>		
12 Armero	20	
13 Sastre	20	
14 Zapatero	20	
15 Enfermero de 2 ^a clase.....	16	
A la vuelta.....	1670	2422308

	AL MES	AL AÑO
	Pesos	Pesos
De la vuelta.....	1670	2422308
16 Cocinero 1º.....	20	
17 Tres ayudantes de cocina á \$ 15 c/u.....	45	
18 Seis sirvientes á \$ 12 c/u.....	72	
<i>Gastos</i>		
19 Para gastos en los alumnos, lavado, etc.....	300	
20 Alumbrado y combustible.....	100	
21 Útiles para clases y conservacion del edificio..	50	
22 Libros y útiles de escritorio y de dibujo.....	50	
23 Forraje para dos caballos á \$ 20 c/u.....	40	
	2347	
Total del Inciso..	2347	28164
INCISO 12		
Cuerpo de Sanidad Militar		
<i>Item 1</i>		
1 Cirujano mayor.....	360	
2 Tres idem principales á \$ 228 c/u.....	684	
3 Cuatro idem de division á \$ 206 c/u.....	824	
4 Doce idem de brigada á \$ 186 c/u.....	2232	
5 Seis idem de cuerpo á \$ 180 c/u.....	1080	
6 Siete practicantes mayores de frontera á \$ 100 cada uno.....	700	
7 Tres idem idem para la Capital á \$ 67 c/u.....	201	
8 Seis idem menores para idem á \$ 52 c/u.....	312	
9 Farmacéutico mayor inspector de drogas.....	100	
10 Diez y ocho farmacéuticos de cuerpo á \$ 78 cada uno.....	1404	
11 Ayudante de botica.....	31	
12 Medicamentos, instrumentos de cirugía y útiles de botica.....	2000	
13 Alquiler de casa para enfermería.....	100	
HOSPITALES Y AMBULANCIAS DE CAMPAÑA		
<i>Compañía Sanitaria</i>		
14 Diez enfermeros de 1ª clase á \$ 20 c/u.....	200	
15 Diez idem de 2ª clase á \$ 16 c/u.....	160	
16 Cuarenta asistentes á \$ 12 c/u.....	480	
	10868	
Al frente.....	—	2450472

	AL MES	AL AÑO
	Pesos	Pesos
Del frente.....	—	2450472
HOSPITAL MILITAR DE LA CAPITAL		
<i>Item 2</i>		
1 Jefe militar, teniente coronel.....	175	
2 Ecónomo, sargento mayor.....	125	
3 Secretario y contador.....	100	
4 Capellan.....	46	
5 Escribiente.....	40	
6 Mayordomo.....	21	
7 Despensero.....	17	
8 Guarda-ropa.....	17	
9 Dos cocineros á \$ 21 c/u.....	42	
10 Dos peones de cocina á \$ 12 c/u.....	24	
11 Quintero.....	16	
12 Seis cabos de sala y limpieza á \$ 17 c/u.....	102	
13 Catorce asistentes á \$ 12 c/u.....	168	
14 Gastos internos y alumbrado.....	1000	
15 Alquiler de casa.....	300	
16 Gastos menores y de escritorio.....	20	
17 Forraje para un caballo.....	20	
	2233	
Total del Inciso..	13101	157212
INCISO 13		
Talleres y Fábricas Militares		
PARQUE DE ARTILLERÍA		
<i>Item 1</i>		
1 Director general de los talleres y fábricas militares.....	414	
2 Jefe del detall, teniente coronel.....	175	
3 Interventor, idem.....	175	
4 Inspector de talleres, idem.....	175	
5 Tenedor de libros.....	135	
6 Cajero, sargento mayor.....	125	
7 Dos escribientes, alféreces á \$ 55 c/u.....	110	
8 Dos comandantes de polvorin, tenientes coroneles á \$ 175 c/u.....	350	
9 Guarda almacén 1°.....	85	
10 Idem idem 2°.....	75	
11 Guarda pólvora.....	52	
12 Ingeniero mecánico 1°.....	233	
13 Idem 2°.....	135	
A la vuelta.....	2239	2607684

		AL MES	AL AÑO
		Pesos	Pesos
De la vuelta.....		2239	2607684
14	Químico	100	
15	Dibujante.....	52	
16	Portero y encargado del horario.....	36	
17	Dos ordenanzas a \$.20 c/u	40	
18	Gastos menores y de escritorio.....	35	
19	Forraje para dos caballos a \$ 15 c/u.....	30	
20	Para acarreos.....	50	
		2582	
TALLERES			
<i>Item 2</i>			
1	Maestro mayor armero.....	155	
2	Taller de composturas y armas de fuego, operarios.....	930	
3	Idem idem idem blancas, operarios.....	517	
4	Maestro mayor herrero.....	93	
5	Taller de fraguadores	500	
6	Idem de limadores y ajustadores	350	
7	Maestro carpintero.....	88	
8	Taller de obra blanca, operarios	350	
9	Idem de aserradores, torneros y rodados, operarios.....	500	
10	Talabartería, maestro mayor.....	68	
11	Taller, operarios.....	210	
12	Idem cortadores y costureros, operarios.....	310	
13	Maestro mayor mecánico	93	
14	Taller de construcción de máquinas, operarios.....	1300	
15	Maestro mayor fundidor.....	93	
16	Taller de fundición de bronce y de fierro, operarios.....	600	
17	Maestro mayor de cartuchos metálicos.....	93	
18	Taller de cartuchos metálicos, operarios	1300	
19	Maestro mayor de mistos.....	68	
20	Taller de fulminantes, operarios.....	155	
21	Idem de cartuchos de cañon y envases de cartuchos metálicos, operarios	350	
22	Idem de pirotécnica, operarios.....	230	
23	Maquinistas y foguistas.....	259	
24	Mayordomo	68	
25	Capatáz.....	42	
26	Peones.....	400	
<i>Escuela de Operarios</i>			
27	Preceptor	42	
28	Libros, útiles de escritorio y dibujo.....	150	
Al frente.....		9314	2607684

	AL MES	AL AÑO
	Pesos	Pesos
Del frente.....	9314	2607684
<i>Gastos de los Talleres</i>		
29 Consumo de carbon.....	800	
30 Varios artículos para el movimiento de máquinas.....	650	
31 Alumbrado y consumo de gas.....	70	
32 Fallas de caja.....	10	
33 Para la construccion de un polvorin, depósito de las pólvoras de propiedad particular (por una sola vez \$ 8,000).....	666 66	
	11510 66	
FÁBRICA DE PÓLVORA		
<i>Item 3</i>		
1 Ingeniero director.....	310	
2 Idem mecánico.....	165	
3 Idem ayudante.....	155	
4 Maestro de pólvoras.....	155	
5 Guarda almacén mayordomo.....	103	
6 Tenedor de libros.....	103	
7 Habilitado cajero.....	85	
8 Ayudante de almacén telegrafista.....	50	
9 Ajustador mecánico.....	103	
10 Tres ajustadores torneros á \$ 82 c/u.....	246	
11 Cinco foguistas y maquinistas á \$ 62 c/u.....	310	
12 Seis operarios de 1ª clase para refinacion á \$ 51 cada uno.....	306	
13 Diez operarios de 2ª clase para refinacion á \$ 41 cada uno.....	410	
14 Cuatro operarios de 1ª clase graneadores á \$ 51 cada uno.....	204	
15 Seis idem de 2ª á \$ 41 c/u.....	246	
16 Tres herreros fraguadores á \$ 72 c/u.....	216	
17 Cuatro carpinteros toneleros á \$ 60 c/u.....	240	
18 Dos albañiles á \$ 50 c/u.....	100	
19 Seis peones á \$ 25 c/u.....	150	
<i>Gastos de la Fábrica</i>		
20 De combustible.....	800	
21 Para materias primas.....	500	
22 Para herramientas, reparacion de máquinas, edificio y plantaciones.....	300	
23 Forraje para dos caballos á \$ 10 c/u.....	20	
24 Gastos de dibujo y de escritorio.....	10	
A la vuelta.....	5287	2607684

	AL MES	AL AÑO
	Pesos	Pesos
De la vuelta.....	5287	2607684
25 Para instrumentos de precision y pruebas espe- rimentales	50	
26 Para biblioteca y suscripcion á revistas científi- cas	50	
27 Para acarreos.....	50	
	5437	
Total del Inciso..	19529 66	234355 92
INCISO 14		
Comisaría General de Guerra		
<i>Item 1</i>		
1 Comisario general, coronel.....	310	
2 Oficial mayor.....	207	
3 Idem 1º.....	104	
4 Idem 2º.....	73	
5 Archivero.....	73	
6 Cuatro oficiales de mesa á \$ 62 c/u.....	248	
7 Dos escribientes de idem á \$ 52 c/u.....	104	
8 Cajero.....	135	
9 Tenedor de libros.....	124	
10 Encargado de cargas.....	100	
11 Guarda almacen 1º.....	88	
12 Idem 2º.....	78	
13 Capatáz.....	42	
14 Cuatro ordenanzas á \$ 21 c/u.....	84	
15 Mayordomo.....	31	
16 Portero.....	26	
<i>Taller de Vestuarios</i>		
17 Gefe de confeccion.....	88	
18 Ayudante de idem.....	68	
19 Encargado de la tienda.....	72	
20 Ayudante de idem.....	52	
21 Escribiente.....	42	
<i>Oficina de Pagos</i>		
22 Gefe de la oficina y cajero.....	207	
23 Tenedor de libros.....	104	
24 Escribiente.....	42	
Al frente.....	2502	2842039 92

	AL MES	AL AÑO
	Pesos	Pesos
Del frente.....	2502	2842039 92
25 Cuatro auxiliares pagadores á \$ 207 c/u.....	828	
26 Para viáticos y gastos en el pago del ejército.	1100	
27 Cuatro ayudantes de los auxiliares pagadores á \$ 68 c/u.....	272	
28 Dos habilitados de la guarnicion á \$ 207 c/u.	414	
29 Dos ayudantes de idem á \$ 68 c/u.....	136	
30 Cuatro ordenanzas de los auxiliares á \$ 19 cada uno.....	76	
31 Ordenanza de la oficina.....	20	
32 Fallas de caja.....	60	
<i>Gastos</i>		
33 De escritorio para toda la reparticion.....	30	
34 Alquiler de casa.....	350	
35 Fallas de caja para la Comisaría General.....	10	
36 Publicacion de avisos.....	80	
37 Alumbrado de la guarnicion.....	200	
38 Acarreos en la capital.....	200	
39 Jornales y gastos menores.....	400	
40 Lanchaje y fletes por agua.....	600	
41 Fletes de carretas.....	1000	
42 Impresion de formularios.....	40	
<i>Comisarias divisionarias</i>		
43 Tres comisarios tenientes coroncles á \$ 175 cada uno.....	525	
44 Tres ayudantes, capitanes á \$ 85 c/u.....	255	
45 Tres cajeros, tenientes 1 ^{os} á \$ 75 c/u.....	225	
46 Para ayuda de costas á los comisarios á \$ 25 cada uno.....	75	
	9398	
Total del Inciso..	9398	112776
INCISO 15		
Vestuario y Equipo		
<i>Item 1</i>		
1 Para la compra de telas, confeccion del vestuario, correaaje, mochilas, monturas y demás artículos de equipo.....	33500	
Total del Inciso..	33500	402000
A la vuelta.. . . .		3356815 92

	AL MES	AL AÑO
	Pesos	Pesos
De la vuelta.....	—	3356815 92
INCISO 16		
Instrumentos y útiles de rancho		
<i>Item 1</i>		
1 Para la compra de instrumentos de música y útiles de rancho.....	500	
Total del Inciso..	500	6000
INCISO 17		
Rancho		
<i>Item 1</i>		
1 Para el racionamiento de los gefes y oficiales, tropa y familias del ejército.....	113000	
Total del Inciso..	113000	1356000
INCISO 18		
Indios		
<i>Item 1</i>		
1 Para el racionamiento y sostenimiento de indios sometidos y auxiliares.....	8000	
Total del Inciso..	8000	96000
INCISO 19		
Inválidos y Pensionistas Militares		
<i>Plana Mayor de Inválidos</i>		
<i>Item 1</i>		
1 Coronel, gefe del cuerpo	230	
2 Encargado de la mayoría, coronel.....	230	
3 Capitan, ayudante	85	
4 Teniente 1º, ayudante y habilitado.....	75	
5 Gastos de escritorio y menores	25	
<i>Cuerpo</i>		
6 Inválidos, lista de la capital.....	4082 07	
7 Idem y pensionistas cuyos haberes se abonan por las Administraciones de Rentas de la República.....	8000	
Al frente.....	12727 07	4814815 92

	AL MES	AL AÑO
	Pesos	Pesos
Del frente.....	12727 07	4814815 92
8 Para vestuario de inválidos.....	250	
9 Para altas de idem durante el año.....	150	
10 Pensionistas militares, lista de la capital.....	42532 49	
11 Para alta de las mismas durante el año.....	500	
12 Para el pago de pensiones correspondientes á ejercicios vencidos.....	500	
13 Para la Asociacion Protectora de Inválidos.....	200	
14 Para abonar á las viudas y demás deudos, en el orden que establece la ley de pensiones militares, de los gefes y oficiales de línea que habiendo perdido su estado militar desde 1874, no hubiesen sido reincorporados al ejército á la época de su muerte.....	1000	
	57859 56	
Total del Inciso..	57859 56	694314 72
INCISO 20		
Leyes especiales		
<i>Item 1</i>		
1 Para el servicio de la ley de reclutamiento...	15000	
2 Acordando pension á las señoritas Elisa y Federica Reinke y Brown	103 33	
3 Acordando pension á D ^a Paulina R. de Paso...	50	
4 Acordando pension á la señora Francisca A. de Alvarez.....	140 94	
5 Acordando pension á José, Rómulo y Guillermo Crouzeilles	35	
6 Declarando al teniente 1º D. Cipriano Miró comprendido en los beneficios de la ley de 24 de Setiembre de 1868.....	75	
7 Acordando pension á la viuda del coronel Don Carlos Paz.....	196 07	
	15600 34	
Total del Inciso..	15600 34	187204 08
INCISO 21		
Línea Militar de Fronteras		
<i>Item 1</i>		
1 Para el sostenimiento de la línea militar del rio Negro y rio Agrio.....	4000	
Total del Inciso..	4000	48000
A la vuelta.....		5744334 72

	AL MES	AL AÑO
	Pesos	Pesos
De la vuelta.....	—	5744334 72
INCISO 22		
<i>Item 1</i>		
1 Sobresueldo del 10 o/o de sus respectivos sueldos, para todos los gefes y oficiales en servicio activo, desde teniente general hasta subteniente inclusive.....	9982 50	
	9982 50	
<i>Gastos varios, imprevistos y eventuales</i>		
<i>Item 2</i>		
1 Para compra de materiales de construccion para los talleres y fábricas militares.....	2000	
2 Para pasages de gefes y oficiales en comision y transporte de tropas y equipages.....	2000	
3 Para la remonta caballar y mular	10000	
4 Para forrages.....	2000	
5 Para alquiler de cuarteles.....	1000	
6 Para limpieza y refaccion de idem.....	1000	
7 Para publicacion del Boletin del estado mayor general	100	
8 Para la Revista militar y naval.....	100	
9 Subvencion al Club Militar.....	200	
10 Para gastos eventuales é imprevistos.....	5500	
	23900	
Total del Inciso..	33882 50	406590
TOTAL GENERAL....		6150924 72

DEPARTAMENTO DE GUERRA

RESÚMEN		AL MES	AL AÑO	
		Pesos	Pesos	
Inciso	1°	Ministerio	3811	45732
<	2°	Estado Mayor General del Ejército	11720	140640
<	3°	Guerreros de la Independencia	2565	30780
<	4°	Planas Mayores	25799	309588
<	5°	Estados Mayores Divisionarios	17380	208560
<	6°	MartinGarcía	1469	17628
<	7°	Guardia Nacional de la Capital	3112	37344
<	8°	Oficinas de enganche	4998	59976
<	9°	Ejército	123681	1484172
<	10°	Colegio Militar	7324	87888
<	11°	Escuela de Cabos y Sargentos de Artillería	2347	28164
<	12°	Cuerpo de Sanidad Militar	13101	157212
<	13°	Parque, Fábrica y Talleres	19529 66	234355 92
<	14°	Comisaría General de Guerra	9398	112776
<	15°	Vestuario y equipo	33500	402000
<	16°	Instrumentos y útiles de rancho	500	6000
<	17°	Rancho	113000	1356000
<	18°	Indios	8000	96000
<	19°	Inválidos y pensionistas militares	57859 56	694314 72
<	20°	Reclutamiento	15600 34	187204 08
<	21°	Línea Militar de Fronteras	4000	48000
<	22°	Eventuales	33882 50	406590
TOTALES \$..		512577 06	6150924 72	



Anexo F

DEPARTAMENTO DE MARINA

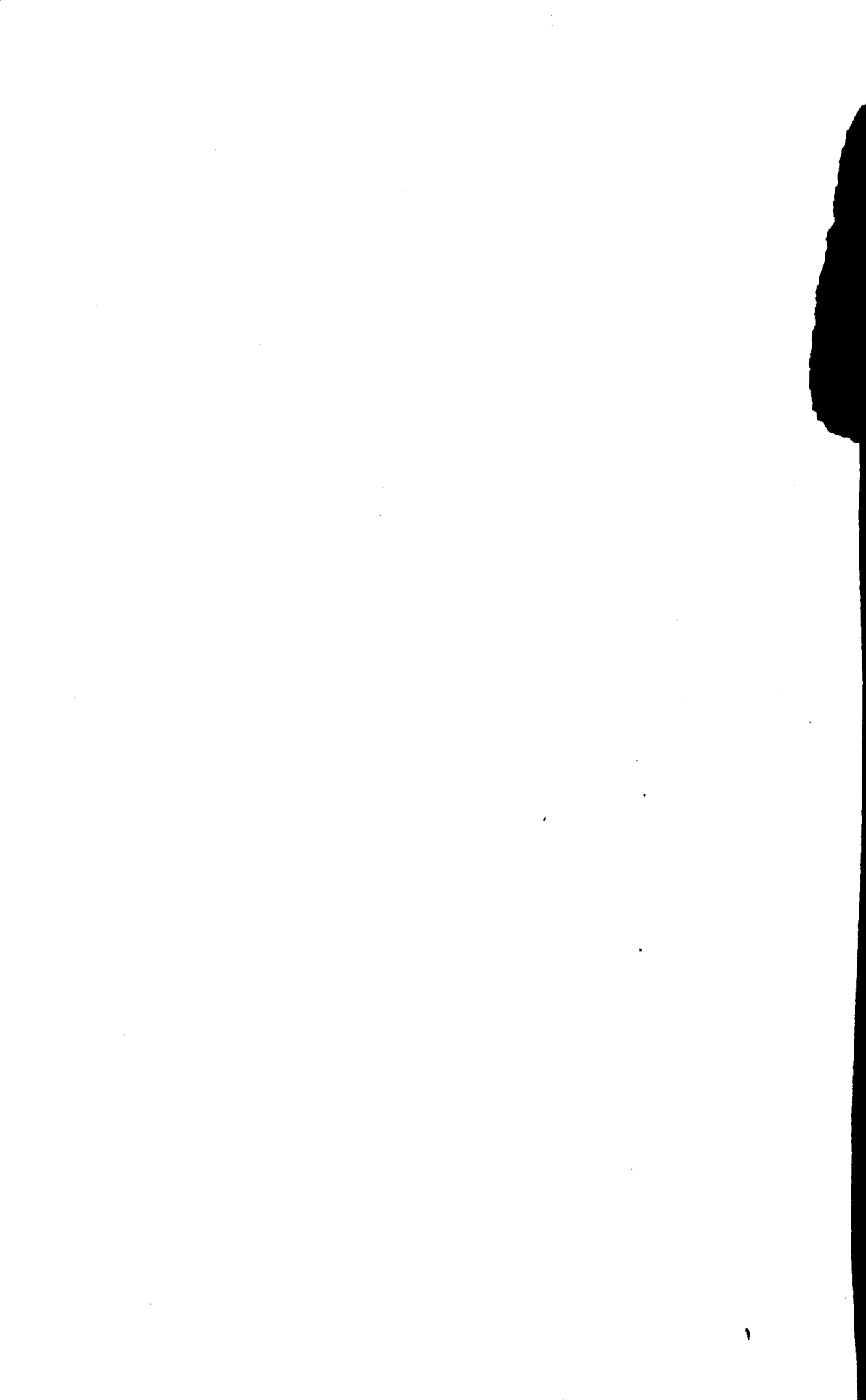

ANEXO F

DEPARTAMENTO DE MARINA

	AL MES	AL AÑO
	Pesos	Pesos
INCISO 1°		
Sub-Secretaría		
<i>Item 1</i>		
1 Sub-Secretario.....	350	
2 Oficial mayor.....	250	
3 Oficial 1° de secretaría.....	150	
4 Gefe de la mesa de entradas y salidas y del archivo.....	124	
5 Cuatro oficiales 3 ^{cs} á \$ 62 c/u.....	248	
6 Cinco oficiales escribientes á \$ 52 c/u.....	260	
7 Dos ordenanzas á \$ 40 c/u.....	80	
8 Dos porteros á \$ 40 c/u.....	80	
9 Gastos menores.....	50	
	1592	
<i>Oficina de Contabilidad</i>		
<i>Item 2</i>		
1 Contador, tenedor de libros.....	155	
2 Dos auxiliares á \$ 73 c/u.....	146	
	301	
Total del Inciso..	1893	22716
... A la vuelta.....		22716

	AL MES	AL AÑO
	Pesos	Pesos
De la vuelta.....	—	22716
INCISO 2°		
Estado Mayor General de la Armada		
<i>Item 1</i>		
1 Gefe de la armada, contra-almirante.....	400	
2 Gefe de estado mayor.....	230	
3 Ayudante general.....	175	
4 Un teniente coronel.....	175	
5 Dos sargentos mayores á \$ 125 c/u.....	250	
6 Cuatro ayudantes á \$ 85 c/u.....	340	
7 Secretario.....	180	
8 Dos tenientes á \$ 75 c/u.....	150	
9 Tres subtenientes á \$ 55 c/u.....	165	
10 Dos capellanes á \$ 42 c/u.....	84	
11 Ingeniero mecánico, inspector de máquinas de la armada.....	207	
12 Cuatro guardias marinas á \$ 45 c/u.....	180	
13 Tres porteros á \$ 26 c/u.....	78	
14 Contramaestre.....	42	
15 Dos patrones á \$ 20 c/u.....	40	
16 Veinte marineros á \$ 13 c/u.....	260	
17 Gastos de escritorio y menores.....	52	
18 Sobresueldo al gefe de la armada.....	100	
19 Sobresueldo para el ayudante general.....	31	
	3139	
Total del Inciso..	3139	37668
INCISO 3°		
Planas Mayores		
<i>Item 1</i>		
1 Para planas mayores y guerreros de la Independencia.....	1550	
2 Para sostenimiento de gefes y oficiales en comision del servicio en el extranjero.....	1550	
	3100	
Total del Inciso..	3100	37200
Al frente.....		97584

	AL MES	AL AÑO
	Pesos	Pesos
Del frente.....	—	97584
INCISO 4°		
Divisiones de la Armada		
<i>Item 1</i>		
1 Dos comodoros gefes de division á \$ 350 c/u...	700	
2 Dos secretarios á \$ 125 c/u.....	250	
3 Dos ayudantes tenientes á \$ 75 c/u.....	150	
4 Sobresueldo á cada uno de los comodoros, gefes de division á \$ 50 c/u.....	100	
	1200	
Total del Inciso..	1200	14400
INCISO 5°		
Acorazados		
<i>Almirante Brown</i>		
<i>Item 1</i>		
1 Primer comandante.....	230	
2 Segundo comandante.....	175	
3 Capitan.....	85	
4 Seis tenientes á \$ 75 c/u.....	450	
5 Ocho subtenientes á \$ 55 c/u.....	440	
6 Ocho guardias marinas á \$ 45 c/u.....	360	
7 Dos condestables con cargo á \$ 83 c/u.....	166	
8 Dos idem sin cargo á \$ 52 c/u.....	104	
9 Contramaestre con cargo.....	83	
10 Idem sin cargo.....	52	
11 Seis guardianes á \$ 31 c/u.....	186	
12 Dos maestros de armas á \$ 31 c/u.....	62	
13 Un buzo.....	31	
14 Gefe de timoneles y guarda banderas.....	42	
15 Dos carpinteros calafates á \$ 37 c/u.....	74	
16 Dos herreros armeros á \$ 37 c/u.....	74	
17 Dos pañoleros á \$ 19 c/u.....	38	
18 Un director de banda.....	74	
19 Cuatro cabos de mar á \$ 19 c/u.....	76	
20 Dos cocineros de cámara á \$ 31 c/u.....	62	
21 Dos idem de equipage á \$ 21 c/u.....	42	
22 Diez y seis timoneles á \$ 19 c/u.....	304	
23 Diez y ocho cabos de cañon á \$ 19 c/u.....	342	
A la vuelta.....	3552	111984

	AL MES	AL AÑO
	Pesos	Pesos
De la vuelta.....	3552	111984
24 Cuarenta marineros de 1ª clase á \$ 17 c/u....	680	
25 Ochenta idem de 2ª clase á \$ 13 c/u.....	1040	
26 Un enfermero	16	
27 Maquinista 1º, gefe.....	207	
28 Idem 1º, segundo gefe.....	165	
29 Cuatro idem de 2ª clase á \$ 104 c/v.....	416	
30 Cuatro idem de 3ª clase á \$ 83 c/u.....	332	
31 Cuatro guarda máquinas á \$ 42 c/u.....	168	
32 Dos cabos de máquina á \$ 26 c/u.....	52	
33 Dos pañoleros de máquina á \$ 20 c/u.....	40	
34 Treinta foguistas á \$ 26 c/u.....	780	
35 Veinte carboneros á \$ 21 c/u	420	
36 Maestro de víveres.....	31	
37 Ayuda de costas del comandante por cargo de mando.....	52	
38 Gastos de etiqueta.....	40	
39 Ayuda de costas del segundo comandante.....	42	
	8033	
<i>El Plata</i>		
<i>Item 2</i>		
1 Primer comandante.....	175	
2 Segundo comandante, capitan.....	85	
3 Dos tenientes á \$ 75 c/u.....	150	
4 Dos subtenientes á \$ 55 c/u.....	110	
5 Cuatro guardias marinas á \$ 45 c/u.....	180	
6 Condestable con cargo.....	47	
7 Idem sin cargo	42	
8 Contramaestre con cargo	47	
9 Idem sin cargo.....	42	
10 Dos guardianes á \$ 31 c/u.....	62	
11 Maestre de víveres	31	
12 Carpintero calafate.....	37	
13 Herrero armero.....	37	
14 Cuatro cabos de mar á \$ 19 c/u.....	76	
15 Cuatro idem de cañon á \$ 19 c/u.....	76	
16 Dos pañoleros á \$ 19 c/u.....	38	
17 Diez timoneles á \$ 19 c/u.....	190	
18 Cocinero de cámara.....	31	
19 Idem de equipage	21	
20 Treinta marineros de 1ª clase á \$ 17 c/u.....	510	
21 Treinta y cinco idem de 2ª clase á \$ 13 c/u...	455	
22 Maquinista 1º.....	166	
23 Idem 2º.....	104	
24 Idem 3º.....	83	
25 Un guarda máquina.....	42	
Al frente.....	2837	111984

	AL MES	AL AÑO
	Pesos	Pesos
Del frente.....	2837	111984
26 Diez foguistas á \$ 26 c/u.....	260	
27 Seis carboneros á \$ 21 c/u.....	126	
28 Un enfermero.....	16	
29 Ayuda de costas del comandante por cargo de mando.....	42	
30 Gastos de etiqueta.....	40	
31 Ayuda de costas del segundo comandante.....	42	
	3363	
<i>Los Andes</i>		
<i>Item 3</i>		
1 Primer comandante.....	175	
2 Segundo comandante, capitán.....	85	
3 Dos tenientes á \$ 75 c/u.....	150	
4 Dos subtenientes á \$ 55 c/u.....	110	
5 Cuatro guardias marinas á \$ 45 c/u.....	180	
6 Condestable con cargo.....	47	
7 Idem sin cargo.....	42	
8 Contramaestre con cargo.....	47	
9 Idem sin cargo.....	42	
10 Dos guardianes á \$ 31 c/u.....	62	
11 Maestre de víveres.....	31	
12 Carpintero calafate.....	37	
13 Herrero armero.....	37	
14 Cuatro cabos de mar á \$ 19 c/u.....	76	
15 Cuatro idem de cañón á \$ 19 c/u.....	76	
16 Dos pañoleros á \$ 19 c/u.....	38	
17 Diez timoneles á \$ 19 c/u.....	190	
18 Cocinero de cámara.....	31	
19 Idem de equipage.....	21	
20 Treinta marineros de 1ª clase á \$ 17 c/u.....	510	
21 Treinta y cinco idem de 2ª á \$ 13 c/u.....	455	
22 Un enfermero.....	16	
23 Maquinista 1º.....	166	
24 Idem 2º.....	104	
25 Idem 3º.....	83	
26 Un guarda máquina.....	42	
27 Diez foguistas á \$ 26 c/u.....	260	
28 Seis carboneros á \$ 21 c/u.....	126	
29 Ayuda de costas del comandante por cargo de mando.....	42	
30 Gastos de etiqueta.....	40	
31 Ayuda de costas del segundo comandante.....	42	
	3363	
Total del Inciso..	14759	177108
A la vuelta.....		289092

	AL MES	AL AÑO
	Pesos	Pesos
De la vuelta.....	—	289092
INCISO 6°		
Torpedero Malpú		
<i>item 1</i>		
1 Gefe de la division de torpedos y comandante.	310	
2 Secretario.....	125	
3 Segundo comandante, capitan.....	85	
4 Gefe ingeniero torpedista.....	362	
5 Ingeniero torpedista.....	155	
6 Dos ingenieros contratados en el extranjero á \$ 155 c/u.....	310	
7 Ingeniero mecánico y dibujante.....	104	
8 Dos tenientes á \$ 75 c/u.....	150	
9 Dos subtenientes á \$ 55 c/u.....	110	
10 Seis guardias marinas á \$ 45 c/u.....	270	
11 Contra maestre con cargo.....	47	
12 Idem sin cargo.....	42	
13 Condestable con cargo.....	42	
14 Cuatro guardianes á \$ 31 c/u.....	124	
15 Herrero armero.....	37	
16 Carpintero calafate.....	37	
17 Maestre de víveres.....	26	
18 Un pañolero.....	19	
19 Cuatro cabos de mar á \$ 19 c/u.....	76	
20 Cuatro idem torpedistas á \$ 23 c/u.....	92	
21 Seis timoneles á \$ 19 c/u.....	114	
22 Cuatro cabos de cañon á \$ 19 c/u.....	76	
23 Cocinero de cámara.....	31	
24 Idem de equipage.....	21	
25 Veinte marineros de 1ª clase á \$ 17 c/u.....	340	
26 Veinte y cinco idem de 2ª clase á \$ 13 c/u.....	325	
27 Un enfermero.....	16	
28 Maquinista 1º.....	166	
29 Tres idem 2ºs á \$ 104 c/u.....	312	
30 Un idem 3º.....	83	
31 Dos guarda máquinas á \$ 42 c/u.....	84	
32 Diez foguistas á \$ 26 c/u.....	260	
33 Seis carboneros á \$ 21 c/u.....	126	
34 Ayuda de costas del comandante por cargo de mando.....	42	
35 Gastos de etiqueta.....	40	
36 Ayuda de costas del 2º comandante.....	42	
	4601	
Al frente.....	—	289092

	AL MES	AL AÑO
	Pesos	Pesos
Del frente.....	—	289092
<i>Para la conservacion en tierra de las lanchas de la Division Torpedos, cuidado de los depósitos del material de la misma, ejercicios, etc., etc.</i>		
<i>Item 2</i>		
1 Un capitan	85	
2 Dos subtenientes á \$ 55 c/u	110	
3 Dos guardias marinas á \$ 45 c/u	90	
4 Un maquinista de 1ª clase	166	
5 Un idem de 2ª clase.....	104	
6 Dos guarda máquinas á \$ 42 c/u.....	84	
7 Un carpintero	37	
8 Un herrero.....	37	
9 Seis cabos torpedistas á \$ 23 c/u.....	138	
10 Un cocinero	21	
11 Ocho foguistas á \$ 26 c/u.....	208	
	1080	
Total del Inciso..	5681	68172
INCISO 7º		
Cañoneras		
<i>Paraná</i>		
<i>Item 1</i>		
1 Primer comandante.....	230	
2 Segundo idem, capitan	85	
3 Dos tenientes á \$ 75 c/u.....	150	
4 Dos subtenientes á \$ 55 c/u.....	110	
5 Cuatro guardias marinas á \$ 45 c/u.....	180	
6 Condestable con cargo	47	
7 Idem sin cargo	42	
8 Dos guardianes á \$ 31 c/u.....	62	
9 Herrero armero.....	37	
10 Carpintero calafate.....	37	
11 Maestre de víveres.....	26	
12 Dos pañoleros á \$ 19 c/u.....	38	
13 Seis cabos de mar á \$ 19 c/u	114	
14 Seis timoneles á \$ 19 c/u	114	
15 Seis cabos de cañon á \$ 19 c/u.....	114	
16 Cocinero de cámara.....	31	
17 Idem de equipage	21	
A la vuelta.....	1438	357264

	AL MES	AL AÑO
	Pesos	Pesos
De la vuelta.....	1438	357264
18 Veinte marineros de 1ª clase á \$ 17 c/u.....	340	
19 Treinta idem de 2ª clase á \$ 13 c/u.....	390	
20 Contramaestre con cargo.....	47	
21 Idem sin cargo.....	42	
22 Un enfermero.....	16	
23 Maquinista 1º.....	166	
24 Idem 2º.....	104	
25 Idem 3º.....	83	
26 Un guarda máquina.....	42	
27 Seis foguistas á \$ 26 c/u.....	156	
28 Seis carboneros á \$ 21 c/u.....	126	
29 Ayuda de costas del comandante por cargo de mando.....	42	
30 Gastos de etiqueta.....	40	
31 Ayuda de costas del segundo comandante.....	42	
	3074	
<i>Uruguay</i>		
<i>Item 2</i>		
1 Primer comandante.....	175	
2 Segundo idem.....	85	
3 Dos tenientes á \$ 75 c/u.....	150	
4 Dos subtenientes á \$ 55 c/u.....	110	
5 Cuatro guardias marinas á \$ 45 c/u.....	180	
6 Condestable con cargo.....	47	
7 Idem sin cargo.....	42	
8 Contramaestre con cargo.....	47	
9 Idem sin cargo.....	42	
10 Dos guardianes á \$ 31 c/u.....	62	
11 Herrero armero.....	37	
12 Maestre de víveres.....	26	
13 Carpintero calafate.....	37	
14 Dos pañoleros á \$ 19 c/u.....	38	
15 Seis cabos de mar á \$ 19 c/u.....	114	
16 Seis timoncles á \$ 19 c/u.....	114	
17 Seis cabos de cañon á \$ 19 c/u.....	114	
18 Cocinero de cámara.....	31	
19 Idem de equipage.....	21	
20 Veinte marineros de 1ª clase á \$ 17 c/u.....	340	
21 Treinta idem de 2ª clase á \$ 13 c/u.....	390	
22 Un enfermero.....	16	
23 Maquinista de 1ª clase.....	166	
24 Idem de 2ª clase.....	104	
25 Idem de 3ª clase.....	83	
26 Un guarda máquina.....	42	
27 Seis foguistas á \$ 26 c/u.....	156	
Al frente.....	2769	357264

	AL MES	AL AÑO
	Pesos	Pesos
Del frente	2769	357264
28 Seis carboneros á \$ 21 c/u	126	
29 Ayuda de costas del comandante por cargo de mando	42	
30 Gastos de etiqueta	40	
31 Ayuda de costas del segundo comandante	42	
	3019	
<i>Constitucion</i>		
<i>Item 3</i>		
1 Primer comandante	125	
2 Segundo idem, capitan	85	
3 Un teniente	75	
4 Un subteniente	55	
5 Tres guardias marinas á \$ 45 c/u	135	
6 Condestable con cargo	47	
7 Contramaestre con cargo	47	
8 Dos guardianes á \$ 31 c/u	62	
9 Herrero armero	37	
10 Carpintero calafate	37	
11 Maestre de víveres	31	
12 Dos cabos de mar á \$ 19 c/u	38	
13 Cuatro timoneles á \$ 19 c/u	76	
14 Dos cabos de cañon á \$ 19 c/u	38	
15 Cocinero de cámara	31	
16 Idem de equipage	21	
17 Quince marineros de 1ª clase á \$ 17 c/u	255	
18 Quince idem de 2ª clase á \$ 13 c/u	195	
19 Un enfermero	16	
20 Maquinista de 1ª clase	166	
21 Idem de 2ª clase	104	
22 Un guarda máquina	42	
23 Seis foguistas á \$ 26 c/u	156	
24 Cuatro carboneros á \$ 21 c/u	84	
25 Ayuda de costas del comandante por cargo de mando	40	
26 Gastos de etiqueta	40	
27 Ayuda de costas del segundo comandante	40	
	2078	
<i>República</i>		
<i>Item 4</i>		
1 Primer comandante	125	
2 Segundo comandante, capitan	85	
3 Un teniente	75	
4 Un subteniente	55	
A la vuelta	340	357264

	AL MES	AL AÑO
	Pesos	Pesos
De la vuelta.....	340	357264
5 Tres guardias marinas á \$ 45 c/u.....	135	
6 Condestable con cargo.....	47	
7 Contramaestre con cargo.....	47	
8 Dos guardianes á \$ 31 c/u.....	62	
9 Herrero armero.....	37	
10 Carpintero calafate.....	37	
11 Maestre de víveres.....	31	
12 Dos cabos de mar á \$ 19 c/u.....	38	
13 Cuatro timoneles á \$ 19 c/u.....	76	
14 Dos cabos de cañon á \$ 19 c/u.....	38	
15 Cocinero de cámara.....	31	
16 Idem de equipage.....	21	
17 Quince marineros de 1ª clase á \$ 17 c/u.....	255	
18 Quince idem de 2ª clase á \$ 13 c/u.....	195	
19 Un enfermero.....	16	
20 Maquinista de 1ª clase.....	166	
21 Idem de 2ª clase.....	104	
22 Un guarda máquina.....	42	
23 Seis foguistas á \$ 26 c/u.....	156	
24 Cuatro carboneros á \$ 21 c/u.....	84	
25 Ayuda de costas del comandante por cargo de mando.....	40	
26 Gastos de etiqueta.....	40	
27 Ayuda de costas del segundo comandante....	40	
	2078	
<i>Pilcomayo</i>		
<i>Item 5</i>		
1 Primer comandante.....	125	
2 Segundo comandante, capitán.....	85	
3 Un teniente.....	75	
4 Un subteniente.....	55	
5 Tres guardias marinas á \$ 45 c/u.....	135	
6 Condestable con cargo.....	47	
7 Contramaestre con cargo.....	47	
8 Dos guardianes á \$ 31 c/u.....	62	
9 Herrero armero.....	37	
10 Carpintero calafate.....	37	
11 Maestre de víveres.....	31	
12 Dos cabos de mar á \$ 19 c/u.....	38	
13 Cuatro timoneles á \$ 19 c/u.....	76	
14 Dos cabos de cañon á \$ 19 c/u.....	38	
15 Cocinero de cámara.....	31	
16 Idem de equipage.....	21	
17 Quince marineros de 1ª clase á \$ 17 c/u.....	255	
18 Quince idem de 2ª clase á \$ 13 c/u.....	195	
Al frente.....	1390	357264

	AL MES	AL AÑO
	Pesos	Pesos
Del frente.....	1390	337264
19 Un enfermero	16	
20 Maquinista 1°	166	
21 Idem 2°	104	
22 Un guarda máquina	42	
23 Seis foguistas á \$ 26 c/u	156	
24 Cuatro carboneros á \$ 21 c/u	84	
25 Ayuda de costas del comandante por cargo de mando	40	
26 Gastos de etiqueta	40	
27 Ayuda de costas del segundo comandante.....	40	
	2078	
<i>Bermejo</i>		
<i>Item 6</i>		
1 Primer comandante	125	
2 Segundo comandante, capitan	85	
3 Un teniente	75	
4 Un subteniente	55	
5 Tres guardias marinas á \$ 45 c/u	135	
6 Condestable con cargo	47	
7 Contra maestre con cargo	47	
8 Dos guardianes á \$ 31 c/u	62	
9 Herrero armero	37	
10 Carpintero calafate	37	
11 Maestre de víveres	31	
12 Dos cabos de mar á \$ 19 c/u	38	
13 Cuatro timoneles á \$ 19 c/u	76	
14 Dos cabos de cañon á \$ 19 c/u	38	
15 Cocinero de cámara	31	
16 Idem de equipage	21	
17 Quince marineros de 1ª clase á \$ 17 c/u	255	
18 Quince idem de 2ª clase á \$ 13 c/u	195	
19 Un enfermero	16	
20 Maquinista de 1ª clase	166	
21 Idem de 2ª clase	104	
22 Un guarda máquina	42	
23 Seis foguistas á \$ 26 c/u	156	
24 Cuatro carboneros á \$ 21 c/u	84	
25 Ayuda de costas del comandante por cargo de mando	40	
26 Gastos de etiqueta	40	
27 Ayuda de costas del segundo comandante.....	40	
	2078	
Total del Inciso..	14405	172860
A la vuelta.....		530124

	AL MES	AL AÑO
	Pesos	Pesos
De la vuelta.....	—	530124
INCISO 8°		
Transportes		
<i>Villarino</i>		
<i>Item 1</i>		
1 Primer comandante.....	125	
2 Segundo comandante, capitan.....	85	
3 Un teniente.....	75	
4 Dos subtenientes á \$ 55 c/u.....	110	
5 Dos guardias marinas á \$ 45 c/u.....	90	
6 Un auxiliar de comisario.....	124	
7 Un contra maestre con cargo.....	47	
8 Un idem sin cargo.....	42	
9 Dos guardianes á \$ 31 c/u.....	62	
10 Herrero armero.....	37	
11 Carpintero calafate.....	37	
12 Maestre de víveres.....	31	
13 Dos pañoleros á \$ 19 c/u.....	38	
14 Cuatro cabos de mar á \$ 19 c/u.....	76	
15 Ocho timoneles á \$ 19 c/u.....	152	
16 Cocinero de cámara.....	42	
17 Idem de equipage.....	21	
18 Diez marineros de 1ª clase á \$ 17 c/u.....	170	
19 Dos enfermeros á \$ 16 c/u.....	32	
20 Maquinista 1º.....	166	
21 Idem 2º.....	104	
22 Idem 3º.....	83	
23 Cuatro mozos de cámara á \$ 18 c/u.....	72	
24 Un guarda máquina.....	42	
25 Diez foguistas á \$ 26 c/u.....	260	
26 Diez carboneros á \$ 21 c/u.....	210	
27 Ayuda de costas del comandante por cargo de mando.....	40	
28 Gastos de etiqueta.....	40	
29 Ayuda de costas del segundo comandante.....	40	
	2453	
<i>Rosetti</i>		
<i>Item 2</i>		
1 Primer comandante.....	125	
2 Segundo idem, capitan.....	85	
3 Dos tenientes á \$ 75 c/u.....	150	
4 Dos subtenientes á \$ 55 c/u.....	110	
Al frente.....	470	530124

	AL MES	AL AÑO
	Pesos	Pesos
Del frente.....	470	530124
5 Cuatro guardias marinas á \$ 45 c/u	180	
6 Contramaestre con cargo	47	
7 Dos guardianes á \$ 31 c/u	62	
8 Herrero armero	37	
9 Carpintero calafate	37	
10 Maestre de víveres	31	
11 Un pañolero	19	
12 Cuatro timoneles á \$ 19 c/u	76	
13 Cocinero de cámara	31	
14 Idem de equipage	21	
15 Diez marineros de 1ª clase á \$ 17 c/u	170	
16 Diez idem de 2ª clase á \$ 13 c/u	130	
17 Un enfermero	16	
18 Maquinista 1º	166	
19 Idem 2º	104	
20 Seis foguistas á \$ 26 c/u	156	
21 Seis carboneros á \$ 21 c/u	126	
22 Ayuda de costas del comandante por cargo de mando.....	40	
23 Gastos de etiqueta	40	
24 Ayuda de costas del segundo comandante.	40	
	1999	
Total del Inciso..	4452	53424
INCISO 9º		
Corbeta Cabo de Hornos		
<i>Item 1</i>		
1 Primer comandante.....	175	
2 Segundo idem, capitan	85	
3 Dos tenientes á \$ 75 c/u	150	
4 Dos subtenientes á \$ 55 c/u	110	
5 Ocho guardias marinas á \$ 45 c/u	360	
6 Un maestro de primeras letras	75	
7 Condestable con cargo	47	
8 Contramaestre con cargo	47	
9 Idem sin cargo	42	
10 Dos guardianes á \$ 31 c/u	62	
11 Herrero armero	37	
12 Carpintero calafate	37	
13 Maestre de víveres	31	
14 Dos pañoleros á \$ 19 c/u	38	
15 Seis cabos de mar á \$ 19 c/u	114	
A la vuelta.....	1410	533548

	AL MES	AL AÑO
	Pesos	Pesos
De la vuelta.....	1410	583548
16 Seis timoneles á \$ 19 c/u.....	114	
17 Cocinero de cámara.....	31	
18 Idem de equipage.....	21	
19 Quince marineros de 1ª clase á \$ 17 c/u.....	255	
20 Veinte y cinco idem de 2ª clase á \$ 13 c/u.....	325	
21 Treinta aprendices á \$ 10 c/u.....	300	
22 Un enfermero.....	16	
23 Ayuda de costas del comandante por cargo de mando.....	42	
24 Gastos de etiqueta.....	40	
25 Ayuda de costas del segundo comandante.....	40	
	2594	
Total del Inciso..	2594	31128
INCISO 10		
Vapores-Avisos		
<i>Vapor Vigilante</i>		
<i>Item 1</i>		
1 Comandante, capitan.....	85	
2 Subteniente.....	55	
3 Un guardia marina.....	45	
4 Un guardian.....	31	
5 Dos timoneles á \$ 19 c/u.....	38	
6 Un cocinero.....	31	
7 Tres marineros de 1ª clase á \$ 17 c/u.....	51	
8 Tres idem de 2ª clase á \$ 13 c/u.....	39	
9 Maquinista de 2ª clase.....	104	
10 Guarda máquina.....	42	
11 Tres foguistas á \$ 26 c/u.....	78	
12 Dos carboneros á \$ 21 c/u.....	42	
	641	
<i>Vapor Resguardo</i>		
<i>Item 2</i>		
1 Comandante, capitan.....	85	
2 Un subteniente.....	55	
3 Un guardia marina.....	45	
4 Un guardian.....	31	
5 Dos timoneles á \$ 19 c/u.....	38	
Al frente.....	254	614676

	AL MES	AL AÑO
	Pesos	Pesos
Del frente.....	254	614676
6 Un cocinero.....	31	
7 Tres marineros de 1ª clase á \$ 17 c/u.....	51	
8 Tres idem de 2ª clase á \$ 13 c/u.....	39	
9 Maquinista de 2ª clase.....	104	
10 Un guarda máquina.....	42	
11 Tres foguistas á \$ 26 c/u.....	78	
12 Dos carboneros á \$ 21 c/u.....	42	
	641	
<i>Vapor Argentino</i>		
<i>Item 3</i>		
1 Comandante, capitan.....	85	
2 Un subteniente.....	55	
3 Un guardia marina.....	45	
4 Un guardian.....	31	
5 Dos timoneles á \$ 19 c/u.....	38	
6 Un cocinero.....	31	
7 Tres marineros de 1ª clase á \$ 17 c/u.....	51	
8 Tres idem de 2ª clase á \$ 13 c/u.....	39	
9 Maquinista de 2ª clase.....	104	
10 Guarda máquina.....	42	
11 Tres foguistas á \$ 26 c/u.....	78	
12 Dos carboneros á \$ 21 c/u.....	42	
	641	
<i>Vapor Cornejo</i>		
<i>Item 4</i>		
1 Comandante, subteniente.....	55	
2 Un guardian.....	31	
3 Dos timoneles á \$ 19 c/u.....	38	
4 Un cocinero.....	21	
5 Cuatro marineros de 2ª clase á \$ 13 c/u.....	52	
6 Maquinista de 3ª clase.....	83	
7 Guarda máquina.....	42	
8 Dos foguistas á \$ 26 c/u.....	52	
9 Dos carboneros á \$ 21 c/u.....	42	
	416	
<i>Vapor Avellaneda</i>		
<i>Item 5</i>		
1 Comandante, subteniente.....	55	
2 Un guardian.....	31	
3 Dos timoneles á \$ 19 c/u.....	38	
4 Un cocinero.....	21	
A la vuelta.....	145	614676

		AL MES	AL AÑO
		Pesos	Pesos
De la vuelta.....		145	614676
5	Cuatro marineros de 2ª clase á \$ 13 c/u.....	52	
6	Maquinista de 3ª clase.....	83	
7	Guarda máquina.....	42	
8	Dos foguistas á \$ 26 c/u.....	52	
9	Dos carboneros á \$ 21 c/u.....	42	
		416	
<i>Vapor Talita</i>			
<i>Item 6</i>			
1	Patron, comandante.....	47	
2	Un timonel.....	19	
3	Dos marineros de 1ª clase á \$ 17 c/u.....	34	
4	Un guarda máquina conductor.....	42	
5	Un foguista.....	26	
		168	
Total del Inciso..		2923	35076
INCISO 11			
Buques Menores			
<i>Cútter Bahía Blanca</i>			
<i>Item 1</i>			
1	Comandante, capitan.....	85	
2	Piloto práctico de las costas.....	125	
3	Tres guardias marinas á \$ 45 c/u.....	135	
4	Un guardian.....	31	
5	Seis marineros de 1ª clase á \$ 17 c/u.....	102	
6	Un cocinero.....	21	
7	Ayuda de costas del comandante por cargo de mando.....	21	
		520	
<i>Cútter Patagones</i>			
<i>Item 2</i>			
1	Comandante, capitan.....	85	
2	Piloto práctico de las costas.....	125	
3	Tres guardias marinas á \$ 45 c/u.....	135	
4	Un guardian.....	31	
Al frente.....		376	649752

		AL MES	AL AÑO
		Pesos	Pesos
Del frente.....		376	649752
5	Seis marineros de 1ª clase á \$ 17 c/u.....	102	
6	Un cocinero.....	21	
7	Ayuda de costas del comandante por cargo de mando.....	21	
		520	
<i>Cútter Santa Cruz</i>			
<i>Item 3</i>			
1	Comandante, capitan.....	85	
2	Piloto práctico de las costas.....	125	
3	Tres guardias marinas á \$ 45 c/u.....	135	
4	Un guardian.....	31	
5	Seis marineros de 1ª clase á \$ 17 c/u.....	102	
6	Un cocinero.....	21	
7	Ayuda de costas del comandante por cargo de mando.....	21	
		520	
<i>Cútter Los Estados</i>			
<i>Item 4</i>			
1	Comandante, capitan.....	85	
2	Piloto práctico de las costas.....	125	
3	Tres guardias marinas á \$ 45 c/u.....	135	
4	Seis marineros de 1ª clase á \$ 17 c/u.....	102	
5	Un cocinero.....	21	
6	Ayuda de costas del comandante por cargo de mando.....	21	
7	Un guardian.....	31	
		520	
<i>Ponton Bahía Blanca</i>			
<i>Item 5</i>			
1	Comandante, capitan.....	85	
2	Un subteniente.....	55	
3	Un guardia marina.....	45	
4	Un guardian.....	31	
5	Un cocinero.....	21	
6	Diez marineros de 2ª clase á \$ 13 c/u.....	130	
		367	
<i>Ponton Patagones</i>			
<i>Item 6</i>			
1	Comandante, capitan.....	85	
2	Un subteniente.....	55	
A la vuelta.....		140	649752

		AL MES	AL AÑO
		Pesos	Pesos
De la vuelta.....		140	649752
3	Un guardia marina.....	45	
4	Un guardian.....	31	
5	Un cocinero.....	21	
6	Diez marineros de 2ª clase á \$ 13 c/u.....	130	
		367	
<i>Ponton Puerto Deseado</i>			
<i>Item 7</i>			
1	Comandante, capitan.....	85	
2	Subteniente.....	55	
3	Un guardia marina.....	45	
4	Un guardian.....	31	
5	Un cocinero ..	21	
6	Diez marineros de 2ª clase á \$ 13 c/u.	130	
		367	
<i>Lanchon Don Gonzalo</i>			
<i>Item 8</i>			
1	Un guardian.....	31	
2	Cuatro marineros de 2ª clase á \$ 13 c/u.....	52	
		83	
<i>Lancha Monte Leon</i>			
<i>Item 9</i>			
1	Guarda máquina conductor.....	42	
2	Un foguista.....	26	
		68	
<i>Lancha Fulminante</i>			
<i>Item 10</i>			
1	Un maquinista de 3ª clase.....	83	
2	Dos foguistas á \$ 26 c/u.....	52	
3	Dos timoneles á \$ 19 c/u.....	38	
4	Seis marineros de 2ª clase á \$ 13 c/u.....	78	
		251	
Total del Inciso..		3583	42996
Al frente.....			692748

	AL MES	AL AÑO
	Pesos	Pesos
Del frente.....	—	692748
INCISO 12		
Escuadrilla del Rio Negro		
<i>Comandancia de la Escuadrilla</i>		
<i>Item 1</i>		
1 Gefe comandante de la escuadrilla.....	175	
2 Segundo gefe, sargento mayor.....	125	
3 Dos tenientes á \$ 75 c/u.....	150	
4 Un ingeniero de los talleres y baradero.....	165	
5 Dos marineros á \$ 13 c/u.....	26	
6 Alquiler de casa y del depósito.....	40	
7 Gastos de oficina.....	10	
8 Ayuda de costas del gefe.....	42	
9 Gastos de etiqueta.....	40	
10 Ayuda de costas del segundo comandante.....	42	
	815	
<i>Vapor Rio Negro</i>		
<i>Item 2</i>		
1 Comandante.....	75	
2 Un guardia marina.....	45	
3 Un baqueano 1°.....	124	
4 Un maquinista 2°.....	104	
5 Un guarda máquina.....	42	
6 Un guardian.....	31	
7 Herrero armero.....	37	
8 Carpintero calafate.....	37	
9 Dos foguistas á \$ 26 c/u.....	52	
10 Un cocinero.....	21	
11 Dos timoneles á \$ 19 c/u.....	38	
12 Seis marineros á \$ 13 c/u.....	78	
	684	
<i>Vapor Rio Neuquen</i>		
<i>Item 3</i>		
1 Comandante.....	75	
2 Un baqueano.....	84	
3 Maquinista 2°.....	104	
4 Un guardian.....	31	
5 Dos foguistas á \$ 26 c/u.....	52	
6 Un cocinero.....	21	
7 Dos timoneles á \$ 19 c/u.....	38	
8 Seis marineros á \$ 13 c/u.....	78	
	493	
A la vuelta.....		692748

		AL MES	AL AÑO
		Pesos	Pesos
De la vuelta.....		—	692748
<i>Vapor Triunfo</i>			
<i>Item 4</i>			
1	Comandante, capitán.....	85	
2	Un subteniente.....	55	
3	Un baqueano 2°.....	83	
4	Un maquinista de 2°.....	104	
5	Un guarda máquina.....	42	
6	Un guardian 1°.....	31	
7	Un herrero armero.....	37	
8	Carpintero calafate.....	37	
9	Dos foguistas á \$ 26 c/u.....	52	
10	Un cocinero.....	21	
11	Dos timoneles á \$ 19 c/u.....	38	
12	Seis marineros á \$ 13 c/u.....	78	
		663	
<i>Chata N° 1</i>			
<i>Item 5</i>			
1	Un guardian 2°.....	26	
2	Dos marineros á \$ 13 c/u.....	26	
		52	
<i>Chata N° 2</i>			
<i>Item 6</i>			
1	Un guardian 2°.....	26	
2	Dos marineros á \$ 13 c/u.....	26	
		52	
<i>Chata N° 3</i>			
<i>Item 7</i>			
1	Un guardian 2°.....	26	
2	Dos marineros á \$ 13 c/u.....	26	
		52	
Total del Inciso..		2801	33612
INCISO 13			
Cuerpo de Prácticos			
<i>Item 1</i>			
1	Práctico mayor del Rio de la Plata.....	155	
2	Un práctico del Rio de la Plata.....	124	
3	Dos idem del Rio Uruguay á \$ 124 c/u.....	248	
Al frente.....		527	726360

	AL MES	AL AÑO
	Pesos	Pesos
Del frente.....	527	726360
4 Dos prácticos del Rio Paraná á \$ 124 c/u.....	248	
5 Un idem del Alto Uruguay.....	124	
6 Un idem del Alto Paraná.....	124	
7 Seis pilotos prácticos del Sud á \$ 124 c/u.....	744	
8 Gastos de impresion de planos y escritorio....	10	
	1777	
Total del Inciso..	1777	21324
INCISO 14		
Comisarios contadores y pagadores		
<i>Item 1</i>		
1 Comisario contador y pagador para el acorazado «Almirante Brown».....	134	
2 Comisario contador y pagador para el acorazado «El Plata».....	124	
3 Comisario contador y pagador para el acorazado «Los Andes».....	124	
4 Comisario contador y pagador para la cañonera «Paraná».....	124	
5 Comisario contador y pagador para la cañonera «Uruguay».....	124	
6 Comisario contador y pagador para el torpedero «Maipú».....	124	
7 Comisario contador y pagador para el transporte «Villarino».....	124	
8 Comisario contador y pagador de la Escuela Naval.....	124	
9 Comisario contador y pagador de la corbeta «Cabo de Hornos».....	124	
10 Comisario contador y pagador para la escuela de oficiales de mar.....	124	
11 Comisario contador y pagador para el taller de marina.....	124	
12 Comisario contador y pagador para el Puerto Descado.....	124	
13 Comisario contador y pagador de Martín García, de los pontones y de las planas mayores.....	104	
14 Comisario contador y pagador para la escuadrilla del Rio Negro.....	104	
15 Comisario contador y pagador para el arsenal de Zárate.....	104	
A la vuelta.....	1810	747684

	AL MES	AL AÑO
	Pesos	Pesos
De la vuelta.....	1810	747684
16 Comisario contador y pagador para la cañonera «Constitucion»	104	
17 Comisario contador y pagador para la cañonera «República».....	104	
18 Comisario contador y pagador para la cañonera «Bermejo»	104	
19 Comisario contador y pagador para la cañonera «Pilcomayo»	104	
20 Comisario contador y pagador del vapor «Ro- setti»	104	
	2830	
Total del Inciso..	2330	27960
INCISO 15		
Regimiento de Infantería de Marina		
<i>Primer Batallon</i>		
<i>Item 1</i>		
1 Un coronel.....	230	
2 Un teniente coronel.....	175	
3 Un sargento mayor.....	125	
4 Un ayudante mayor 1º.....	75	
5 Un idem idem 2º.....	75	
6 Cuatro capitanes á \$ 85 c/u.....	340	
7 Cuatro tenientes 1ºs á \$ 75 c/u.....	300	
8 Cuatro tenientes 2ºs á \$ 65 c/u.....	260	
9 Cinco subtenientes á \$ 55 c/u.....	275	
10 Un director de banda	72	
11 Un sargento 1º de cornetas.....	11	
12 Un idem 2º de tambores	9	
13 Un cabo 1º de cornetas.....	8	
14 Cuatro cornetas á \$ 8 c/u.....	32	
15 Dos tambores á \$ 7 c/u.....	14	
16 Un sargento 1º de banda.....	11	
17 Dos idem 2ºs de banda á \$ 9 c/u.....	18	
18 Cuatro cabos 1ºs de banda á \$ 8 c/u.....	32	
19 Trece músicos á \$ 7 c/u.....	91	
20 Cuatro sargentos 1ºs de compañía á \$ 11 c/u... ..	44	
21 Diez y seis idem 2ºs de compañía á \$ 9 c/u... ..	144	
22 Veinte y cuatro cabos 1ºs de compañía á \$ 8 cada uno.....	192	
Al frente.....	2533	775644

	AL MES	AL AÑO
	Pesos	Pesos
Del frente.....	2533	775644
23 Veinte y cuatro cabos 2 ^{os} de compañía á \$ 7 cada uno.....	168	
24 Doscientos cincuenta y dos soldados á \$ 6.20 cada uno.....	1562 40	
25 Gastos de mayoría.....	6	
	4269 40	
Total del Inciso..	4269 40	51232 80
INCISO 16		
Departamento Nacional de Higiene		
<i>Item 1</i>		
1 Presidente	400	
2 Dos Vocales médicos á \$ 228 c/u.....	456	
3 Un químico farmacéutico	207	
4 Vocal químico veterinario	124	
5 Un médico secretario	207	
6 Oficial 1 ^o	124	
7 Auxiliar	62	
8 Cinco guardas sanitarios á \$ 83 c/u.....	415	
9 Ordenanza	20	
10 Para telegramas y gastos de oficina.....	120	
11 Para suscripcion á revistas estrangeras	60	
	2195	
<i>Servicio médico de sanidad en los diversos puertos del litoral marítimo y fluvial</i>		
<i>Item 2</i>		
1 Tres médicos en el puerto de la capital á \$ 207 cada uno.....	621	
2 Servicio de sanidad en el Tigre y Campana...	83	
3 Un médico de sanidad en San Nicolás.....	83	
4 Un idem de sanidad en el Rosario.....	104	
5 Un idem de sanidad en el Paraná.....	83	
6 Un idem de sanidad en Santa-Fé.....	83	
7 Un idem de sanidad en Corrientes	83	
8 Un idem de sanidad en Concordia	83	
9 Un idem de sanidad en el Uruguay	83	
A la vuelta.....	1306	826876 80

	AL MES	AL AÑO
	Pesos	Pesos
De la vuelta.....	1306	826876 80
10 Un médico de sanidad en Bahía Blanca.....	124	
11 Un idem de sanidad en el Chubut.....	124	
12 Un idem de sanidad para el Puerto Deseado..	124	
13 Un idem de sanidad para el puerto de Santa Cruz.....	124	
	1802	
Total del Inciso..	3997	47964
INCISO 17		
Cuerpo Médico de la Armada		
<i>Cuerpo Médico</i>		
<i>Item 1</i>		
1 Cirujano mayor.....	360	
2 Dos cirujanos principales á \$ 228 c/u.....	456	
3 Un idem de 1ª clase para el acorazado «Almirante Brown».....	206	
4 Un idem de 1ª clase para el acorazado «El Plata».....	206	
5 Un idem de 1ª clase para el acorazado «Los Andes».....	206	
6 Un idem de 1ª clase para el torpedero «Maipú».....	206	
7 Un idem de 1ª clase para la cañonera «Paraná».....	206	
8 Un idem de 1ª clase para la cañonera «Uruguay».....	206	
9 Un idem de 1ª clase para la cañonera «República».....	206	
10 Un idem de 1ª clase para la cañonera «Constitucion».....	206	
11 Un idem de 1ª clase para la cañonera «Pilcomayo».....	206	
12 Un idem de 1ª clase para la cañonera «Bermejo».....	206	
13 Un idem de 1ª clase para el transporte «Villarino».....	206	
14 Un idem de 1ª clase para el transporte «Rosetti».....	206	
15 Un idem de 1ª clase para la corbeta «Cabo de Hornos».....	206	
Al frente.....	3494	874840 80

	AL MES	AL AÑO
	Pesos	Pesos
Del frente.....	3494	874840 80
16 Un cirujano de 1ª clase para la escuadrilla del Rio Negro.....	206	
17 Un idem de 1ª clase para el regimiento infantería de marina.....	206	
18 Un idem de 1ª clase para la escuela naval....	206	
19 Un idem de 1ª clase para los talleres de marina.....	206	
20 Un idem de 1ª clase para la escuela de oficiales de mar.....	206	
21 Dos idem de 2ª clase á \$ 104 c/u.....	208	
22 Farmacéutico mayor inspector, de drogas y director de la farmacia central.....	104	
23 Doce farmacéuticos de 1ª clase para ser distribuidos en el servicio de los buques mayores y de la farmacia central á \$ 83 c/u.....	996	
24 Dos idem de 2ª clase á \$ 62 c/u.....	124	
25 Medicamentos, instrumentos y útiles.....	500	
	6456	
Total del Inciso..	6456	77472
INCISO 18		
Arsenales y Talleres		
<i>Arsenal de Zárate</i>		
<i>Item 1</i>		
1 Un director general de arsenales y talleres....	310	
2 Un teniente coronel.....	175	
3 Un ingeniero.....	258	
4 Un subteniente.....	55	
5 Dos guardias marinas á \$ 45 c/u.....	90	
6 Un condestable con cargo.....	47	
7 Un contra maestre con cargo.....	47	
8 Un herrero de 1ª clase.....	100	
9 Dos carpinteros á \$ 62 c/u.....	124	
10 Un mayordomo.....	52	
11 Veinte marineros de 1ª clase á \$ 17 c/u.....	340	
12 Gastos menores.....	10	
	1608	
..... A la vuelta.....	—	952312 80

	AL MES	AL AÑO
	Pesos	Pesos
De la vuelta.....	—	952312 80
<i>Taller de marina</i>		
<i>Item 2</i>		
1 Un ingeniero principal.....	207	
2 Un idem ayudante.....	140	
3 Un inspector de talleres y depósitos.....	180	
4 Un maestro mayor de ribera.....	144	
5 Un ajustador mecánico.....	104	
6 Tres idem torneros á \$ 83 c/u.....	249	
7 Un calderero de cobre.....	93	
8 Un idem de hierro.....	93	
9 Un herrero de 1ª clase.....	93	
10 Un idem de 2ª clase.....	83	
11 Dos foguistas encargados de los motores á \$ 62 cada uno.....	124	
12 Un constructor de modelos.....	93	
13 Dos carpinteros á \$ 62 c/u.....	124	
14 Un auxiliar.....	73	
15 Veinte y cinco aprendices de operario á \$ 12 cada uno.....	300	
16 Un enfermero.....	16	
17 Un mayordomo.....	68	
18 Un cocinero.....	31	
19 Un contra maestre.....	48	
20 Un guardian.....	31	
21 Treinta y cinco marineros á \$ 17 c/u.....	595	
22 Para compra de materiales.....	2000	
23 Para jornales.....	2000	
	6889	
Total del Inciso..	8497	101964
INCISO 19		
Comisaría General de Marina		
<i>Item 1</i>		
1 Comisario general.....	310	
2 Oficial mayor.....	250	
3 Oficial 1º.....	104	
4 Dos escribientes á \$ 52 c/u.....	104	
5 Tenedor de libros y gefe de la oficina de con- tabilidad.....	150	
6 Ayudante contador.....	70	
Al frente.....	988	1054276 80

	AL MES	AL AÑO
	Pesos	Pesos
Del frente.....	988	1054276 80
7 Dos escribientes á \$ 52 c/u.....	104	
8 Contador y gefe de la oficina de cargos de la es- cuadra.....	120	
9 Contador auxiliar.....	70	
10 Escribiente.....	52	
11 Oficial de la mesa de entradas.....	62	
12 Escribiente.....	52	
13 Archivero.....	62	
14 Escribiente.....	52	
15 Oficial tesorero.....	140	
16 Auxiliar.....	70	
17 Escribiente.....	52	
18 Gefe de los almacenes de comisaría.....	130	
19 Segundo gefe de almacenes.....	100	
20 Escribiente.....	52	
21 Encargado de la mesa de víveres.....	73	
22 Auxiliar.....	60	
23 Escribiente.....	52	
24 Mayordomo y guardian de la comisaría.....	40	
25 Capatáz.....	60	
26 Diez peones á \$ 19 c/u.....	190	
27 Gefe del taller de vestuarios.....	130	
28 Ayudante.....	73	
29 Auxiliar.....	62	
30 Escribiente.....	52	
31 Sastre.....	50	
32 Peon.....	19	
33 Dos gefes para las revistas á \$ 124 c/u.....	248	
34 Ayudante.....	62	
35 Escribiente.....	60	
36 Dos ordenanzas á \$ 25 c/u.....	50	
37 Ayudante de la sub-comisaría de Puerto De- seado.....	85	
	3472	
<i>Gastos de Comisaría</i>		
<i>Item 2</i>		
1 Utiles de escritorio.....	40	
2 Avisos é impresiones.....	50	
3 Acarreos.....	450	
4 Jornales.....	100	
5 Alumbrado y gastos menores.....	30	
6 Fallas de caja.....	20	
7 Alquiler de casa.....	400	
	1090	
A la vuelta.....	—	1054276 80

	AL MES	AL AÑO
	Pesos	Pesos
De la vuelta.....	—	1054276 80
<i>Racionamientos</i>		
<i>Item 3</i>		
Para el personal de gefes y oficiales embarcados como sigue:		
1 Gefes de division embarcados, incluso la racion \$ m/n 3 diarios.		
2 Gefes embarcados incluso la racion á \$ m/n 2.30 diarios.		
3 Oficiales embarcados de subtenientes á capitán incluso la racion á 0.70 centavos diarios.		
4 Guardias marinas embarcados, incluso la racion á 0.54 centavos diarios.		
5 Cincuenta alumnos de la escuela naval á 0.40 centavos diarios.		
<i>Asimilados</i>		
6 Los cirujanos de 1ª clase asimilados á gefes incluso la racion á \$ m/n 1.30 diarios.		
7 Los farmacéuticos asimilados á oficiales 0.70 centavos diarios.		
8 Comisarios contadores á 0.70 centavos diarios.		
9 Maquinistas 1ºs y 2ºs á 0.70 centavos diarios.		
10 Idem 3ºs á 0.54 centavos diarios.		
11 Pilotos, prácticos y baqueanos á 0.54 centavos diarios.		
12 Oficiales de mar y marineros á 0.30 centavos diarios.		
13 Sobre racion de mar para la tercera parte del personal que se presupone á 0.14 centavos diarios.		
<i>Prefectura y Sub-Prefecturas Marítimas en los Rios</i>		
14 Para racionamiento de los oficiales de mar y marineros de la Prefectura Marítima, buque «Vanguardia» y Sub-Prefecturas de los Rios á 0.25 centavos diarios.		
Al frente.....	—	1054276 80

	AL MES	AL AÑO
	Pesos	Pesos
Del frente.....	—	1054276 80
<i>Sub-Prefecturas establecidas en las costas del Atlántico</i>		
15 Para racionamiento de los gefes, ayudantes, oficiales de mar y marineros de las Sub-Prefecturas de Bahía Blanca, San Blas, Patagones, Golfo de San Jorge, Puerto Deseado, Santa Cruz, Rio Gallegos, Isla de los Estados y Sub-Prefectura de la Tierra del Fuego á 0.30 centavos diarios.		
Total del item al mes....	37075 79	
<i>Diversos Gastos</i>		
<i>Item 4</i>		
1 Para compra de carbon.....	7000	
2 Para la provision de artículos navales y limpieza	7000	
3 Para la conservacion, reparacion, gastos de dique, etc., etc., de los buques de la armada..	3500	
4 Para conduccion de artículos navales	1000	
5 Para conduccion de víveres.....	1000	
6 Para la compra de telas y confeccion de vestuarios de invierno, verano, de gala y faena.	9000	
	28500	
Total del Inciso..	70137 79	841633 48
INCISO 20		
Escuela Naval		
<i>Item 1</i>		
1 Director de la escuela naval, director de la oficina de hidrografia.....	310	
2 Segundo comandante, capitan.....	85	
3 Cuatro oficiales de marina profesores, tenientes á \$ 85 c/u	340	
4 Tres profesores civiles de 1ª clase á \$ 170 c/u..	510	
5 Un idem civil de 2ª clase.....	145	
6 Dos idem civiles de 3ª clase á \$ 114 c/u.....	228	
7 Profesor de derecho constitucional.....	104	
A la vuelta.....	1722	1895930 23

	AL MES	AL AÑO
	Pesos	Pesos
De la vuelta.....	1722	1895930 28
8 Escribiente encargado de las copias autográficas de los cursos	52	
9 Escribiente bibliotecario y archivero.....	50	
10 Maestro de esgrima.....	41	
11 Cuatro oficiales de mar (celadores) á \$ 41 c/u..	164	
12 Preparador de física y química	31	
13 Enfermero	16	
14 Mayordomo	31	
15 Sastre guarda-ropa.....	31	
16 Litógrafo.....	31	
17 Zapatero	21	
18 Cocinero del comandante director.....	31	
19 Idem de los oficiales y alumnos.....	21	
20 Cabo de mar, gefe de ordenanzas.....	19	
21 Ordenanza del 2º comandante.....	13	
22 Dos idem de oficiales á \$ 13 c/u.....	26	
23 Dos idem para los alumnos á \$ 13 c/u.....	26	
24 Cinco marineros de 2ª clase á \$ 13 c/u.....	65	
25 Dos tambores á \$ 16 c/u.....	32	
26 Dos trompas á \$ 13 c/u.....	26	
27 Veinte y cinco alumnos á \$ 6 c/u.....	150	
28 Gastos de etiqueta.....	40	
29 Lavado, planchado y conservacion de ropa....	216	
30 Aguas corrientes.....	4	
31 Para compra de libros, instrumentos, papel y útiles para la prensa litográfica.....	80	
32 Alquiler de casa, segun contrato.....	200	
33 Alumbrado, combustible para las cocinas y conservacion del edificio.....	150	
34 Por cargo de mando y enseñanza del segundo comandante	83	
	3372	
<i>Buque de aplicacion</i>		
<i>Item 2</i>		
1 Contra maestre con cargo	47	
2 Idem sin cargo.....	43	
3 Dos guardianes á \$ 31 c/u.....	62	
4 Maestre de viveres.....	26	
5 Herrero armero	37	
6 Carpintero calafate	37	
7 Cocinero de tripulacion	21	
8 Cuatro timoneles á \$ 19 c/u.....	76	
9 Cuatro cabos de cañon á \$ 19 c/u.....	76	
10 Seis idem de mar á \$ 19 c/u.....	114	
11 Quince marineros de 1ª clase á \$ 17 c/u.....	258	
12 Veinte y cinco idem de 2ª clase á \$ 13 c/u....	325	
Al frente.....	1122	1895930 28

		AL MES	AL AÑO
		Pesos	Pesos
Del frente.....		1122	1895930 28
13	Maquinista 1°	155	
14	Idem 2°.....	104	
15	Idem 3°	84	
16	Guarda máquina	42	
17	Seis foguistas á \$ 26 c/u.....	156	
18	Seis carboneros á \$ 21 c/u.....	126	
		1789	
<i>Escuela preparatoria</i>			
<i>Item 3</i>			
1	Un profesor de 2ª clase	145	
2	Tres idem de 3ª clase á \$ 114 c/u.....	342	
3	Veinte y cinco alumnos á \$ 6 c/u.....	150	
4	Mayordomo	31	
		668	
<i>Oficina de Hidrografía y Observatorio de Marina</i>			
<i>Item 4</i>			
1	Sub-director de la oficina de hidrografía y del observatorio, con cargo de clase	176	
2	Ingeniero hidrógrafo.....	124	
3	Auxiliar 1°.....	83	
4	Idem 2°.....	52	
5	Primer contraemaestre de timonelería para observaciones meteorológicas	41	
6	Escribiente.....	50	
7	Guardian para los instrumentos	26	
8	Dos marineros para coadyuvar en las observaciones astronómicas á \$ 17 c/u.....	34	
9	Para impresiones, libros, planos, etc., etc.....	100	
10	Útiles de escritorio.....	15	
11	Para compra de instrumentos.....	100	
		801	
Total del Inciso..		6630	79560
INCISO 21			
Escuela de Oficiales de Mar			
<i>Item 1</i>			
1	Comandante director.....	230	
2	Segundo comandante, capitán, con cargo de clase.....	155	
A la vuelta.....		385	1975490 28

	AL MES	AL AÑO
	Pesos	Pesos
De la vuelta.....	385	1975490 28
3 Tres tenientes con cargo de clase á \$ 85 c/u..	255	
4 Dos subtenientes con cargo de clase á \$ 65 c/u..	130	
5 Cinco guardias marinas á \$ 45 c/u.....	225	
6 Un profesor civil de 1ª clase.....	150	
7 Un idem idem de 2ª clase.....	125	
8 Dos idem idem de 3ª clase á \$ 114 c/u.....	228	
9 Mayordomo.....	41	
10 Condestable con cargo de clase.....	47	
11 Contra maestre con cargo.....	47	
12 Cuatro guardianes á \$ 31 c/u.....	124	
13 Herrero armero.....	37	
14 Carpintero calafate.....	37	
15 Maestre de víveres.....	26	
16 Un sastre.....	41	
17 Un zapatero.....	26	
18 Dos pañoleros á \$ 19 c/u.....	38	
19 Seis cabos de mar á \$ 19 c/u.....	114	
20 Seis timoneles á \$ 19 c/u.....	114	
21 Cocinero de cámara.....	31	
22 Idem de tripulacion.....	21	
23 Ochenta aprendices de artilleros á \$ 5 c/u.....	400	
24 Diez marineros de 1ª clase á \$ 17 c/u.....	170	
25 Diez idem de 2ª clase á \$ 13 c/u.....	130	
26 Maquinista 1º.....	166	
27 Idem 2º.....	104	
28 Seis carboneros á \$ 21 c/u.....	126	
29 Seis foguistas á \$ 26 c/u.....	156	
30 Dos cornetas á \$ 13 c/u.....	26	
31 Dos tambores á \$ 13 c/u.....	26	
32 Gastos de etiqueta.....	21	
33 Útiles de escritorio, de dibujo y libros para la escuela y para la biblioteca.....	20	
	3587	
<i>Escuela y depósito de marineros</i>		
<i>Item 2</i>		
1 Para la instalacion de una escuela y depósito de marineros, para atender á las necesidades de la escuadra y mejorar su personal..	1000	
	1000	
Total del Inciso..	4587	55044
Al frente.....		2030534 28

	AL MES	AL AÑO
	Pesos	Pesos
Del frente.....	—	2030534 28
INCISO 22		
Estudios hidrográficos		
<i>Item 1</i>		
1 Para los gastos que se originen en los trabajos y estudios hidrográficos que se practiquen en los rios Paraná y Uruguay y en las costas del Atlántico, en ejecución de lo dispuesto por las leyes de Junio de 1877, 9 de Octubre de 1880 y 22 de Diciembre de 1881.....	3000	
2 Para construcción de una línea telegráfica entre Bahía Blanca y Monte-Hermoso, con el objeto de dar aviso á la sub-prefectura marítima, de los buques que recalén á ese punto ó de cualquier siniestro que ocurriese en la barra. (Por una sola vez al año \$ 3,600).....	300	
	3300	
Total del Inciso..	3300	39600
INCISO 23		
Prefectura Marítima, buque Vanguardia y Sub-Prefecturas		
PREFECTURA		
<i>Item 1</i>		
1 Prefecto	400	
2 Oficial Mayor.....	250	
3 Oficial 1° encargado de la estadística.....	140	
4 Gefe de la ayudantía	150	
5 Ingeniero inspector de máquinas.....	155	
6 Auxiliar del mismo.....	120	
7 Contador pagador de la prefectura y reparticiones de su dependencia.....	124	
8 Archivero y encargado de la oficina de arqueo y asuntos judiciales	52	
9 Inspector de bahía y ribera.....	104	
10 Perito naval.....	124	
11 Dos telegrafistas á \$ 31 c/u.....	62	
12 Buzo	124	
A la vuelta.....	1805	2070134 28

	AL MES	AL AÑO
	Pesos	Pesos
De la vuelta.....	1805	2070134 28
13 Intérprete.....	100	
14 Cuatro escribientes á \$ 50 c/u.....	200	
15 Práctico.....	124	
16 Cuatro ayudantes 1 ^{os} á \$ 75 c/u.....	300	
17 Cuatro idem 2 ^{os} á \$ 55 c/u.....	220	
18 Carpintero.....	37	
19 Dos calafates á \$ 26 c/u.....	52	
20 Contramaestre 1 ^o	31	
21 Idem 2 ^o	30	
22 Dos guardianes á \$ 26 c/u.....	52	
23 Tres timoneles á \$ 19 c/u.....	57	
24 Cocinero.....	26	
25 Ayudante del mismo.....	21	
26 Cincuenta y cinco marineros á \$ 13 c/u.....	715	
27 Portero.....	26	
28 Ordenanza.....	26	
29 Gastos de escritorio, avisos, alumbrado, servicio de bandera y limpieza.....	80	
30 Conservacion del edificio, embarcos, servicios varios, impresiones, desembarcos, etc.....	100	
31 Para conservacion y aseo del muelle.....	50	
	4052	
<i>Ballenera de la Prefectura</i>		
<i>Item 2</i>		
1 Guardian.....	25	
2 Cuatro marineros á \$ 15 c/u.....	60	
3 Cocinero.....	20	
	105	
BUQUE VANGUARDIA		
Para el servicio de Policia Fluvial, Sanidad y Aduanero		
<i>Item 3</i>		
1 Comandante.....	150	
2 Teniente.....	75	
3 Dos guardias marinas á \$ 45 c/u.....	90	
4 Contramaestre.....	30	
5 Dos guardianes á \$ 26 c/u.....	52	
6 Dos timoneles á \$ 16 c/u.....	32	
7 Diez y seis marineros á \$ 13 c/u.....	208	
8 Cocinero.....	20	
9 Carpintero.....	20	
10 Gastos de alumbrado y otros.....	12	
	689	
Al frente.....	—	2070134 28

	AL MES	AL AÑO
	Pesos	Pesos
Del frente.....	—	2070134 28
<i>Ballenera del buque Vanguardia</i>		
<i>Item 4</i>		
1 Guardian	25	
2 Cuatro marineros á \$ 15 c/u.....	60	
3 Cocinero.....	20	
	105	
SUB-PREFECTURA DEL RIACHUELO		
<i>Item 5</i>		
1 Sub-Prefecto	230	
2 Tres ayudantes á \$ 55 c/u.....	165	
3 Inspector de ribera	104	
4 Escribiente	50	
5 Contramaestre.....	26	
6 Guardian	21	
7 Timonel	19	
8 Cuarenta y cinco marineros á \$ 13 c/u.....	585	
9 Alquiler de casa	104	
10 Gastos de escritorio y alumbrado.....	10	
	1314	
<i>Ayudantía de Barracas</i>		
<i>Item 6</i>		
1 Un ayudante.....	55	
2 Un guardian.....	21	
3 Seis marineros á \$ 13 c/u.....	78	
4 Gastos de escritorio y alumbrado	10	
5 Alquiler de casa	20	
	184	
SUB-PREFECTURA DEL TIGRE		
<i>Item 7</i>		
1 Sub-Prefecto	172	
2 Ayudante	75	
3 Escribiente.....	50	
4 Contramaestre.....	26	
5 Guardian	21	
6 Doce marineros á \$ 13 c/u.....	156	
7 Alquiler de casa.....	20	
8 Gastos de escritorio y alumbrado.....	10	
	530	
A la vuelta.....	—	2070134 28

		AL MES	AL AÑO
		Pesos	Pesos
De la vuelta.....		—	2070134 28
<i>Ayudantía de San Fernando</i>			
<i>Item 8</i>			
1	Ayudante 1°.....	75	
2	Idem 2°.....	55	
3	Escribiente.....	50	
4	Guardian.....	21	
5	Seis marineros á \$ 13 c/u.....	78	
		279	
<i>Item 9</i>			
1	Para la adquisicion de lanchas á vapor con destino á la vigilancia de las costas, que deben ejercer las sub-prefecturas de los rios y las del Atlántico.....	1500	
		1500	
<i>Item 10</i>			
1	Para compra de un buque que reemplace al actual «Vanguardia» destinado al servicio de policia fluvial, sanidad y aduanero en la rada exterior.....	1500	
		1500	
Total del Inciso..		10258	123096
INCISO 24			
Sub-Prefecturas en el Río Paraná			
SUB-PREFECTURA DE CAMPANA			
<i>Item 1</i>			
1	Sub-Prefecto.....	124	
2	Ayudante 1°.....	75	
3	Idem 2°.....	55	
4	Escribiente.....	50	
5	Contramaestre.....	30	
6	Guardian.....	26	
7	Quince marineros á \$ 13 c/u.....	195	
8	Alquiler de casa.....	30	
9	Gastos de escritorio y alumbrado.....	10	
		595	
Al frente.....		—	2193230 28

		AL MES	AL AÑO
		Pesos	Pesos
Del frente.....		—	2193230 28
<i>Ayudantía de Zárate</i>			
(Dependiente de Campana)			
<i>Item 2</i>			
1	Ayudante.....	55	
2	Guardian.....	20	
3	Diez marineros á \$ 13 c/u.....	130	
4	Alquiler de casa.....	12	
		217	
SUB-PREFECTURA DE GUALEGUAY			
<i>Item 3</i>			
1	Sub-Prefecto.....	85	
2	Ayudante.....	55	
3	Escribiente.....	50	
4	Guardian.....	21	
5	Siete marineros á \$ 13 c/u.....	91	
6	Alquiler de casa.....	20	
7	Gastos de escritorio y alumbrado.....	10	
		332	
<i>Ayudantía de Ibicuy</i>			
(Dependiente de Gualeguay)			
<i>Item 4</i>			
1	Ayudante.....	55	
2	Guardian.....	21	
3	Seis marineros á \$ 13 c/u.....	78	
4	Alquiler de casa.....	12	
		166	
SUB-PREFECTURA DE SAN NICOLÁS			
<i>Item 5</i>			
1	Sub-Prefecto.....	200	
2	Ayudante 1º.....	75	
3	Idem 2º.....	55	
4	Escribiente.....	50	
5	Contramaestre.....	30	
6	Guardian.....	21	
7	Doce marineros á \$ 13 c/u.....	156	
8	Alquiler de casa.....	30	
9	Gastos de escritorio y alumbrado.....	10	
		627	
A la vuelta.....		—	2193230 28

	AL MES	AL AÑO
	Pesos	Pesos
De la vuelta.....	—	2193230 28
SUB-PREFECTURA DE LA VICTORIA		
<i>Item 6</i>		
1 Sub-Prefecto	85	
2 Ayudante 2º.....	55	
3 Escribiente.....	50	
4 Guardian	21	
5 Ocho marineros á \$ 13 c/u	104	
6 Alquiler de casa.....	15	
7 Gastos de escritorio y alumbrado.....	10	
	340	
SUB-PREFECTURA DEL ROSARIO		
<i>Item 7</i>		
1 Sub-Prefecto	259	
2 Oficial 1º.....	100	
3 Encargado de la estadística y del archivo.....	70	
4 Ayudante 1º.....	83	
5 Encargado de recibir y entregar carga.....	70	
6 Ayudante 2º.....	55	
7 Escribiente.....	50	
8 Contramaestre.....	31	
9 Dos guardianes á \$ 21 c/u.....	42	
10 Veinte y cinco marineros á \$ 13 c/u.....	325	
11 Gastos de escritorio y alumbrado.....	15	
	1100	
SUB-PREFECTURA DE SANTA-FÉ		
<i>Item 8</i>		
1 Sub-Prefecto	125	
2 Dos ayudantes 2ºs á \$ 55 c/u.....	110	
3 Escribiente.....	50	
4 Guardian	21	
5 Doce marineros á \$ 17 c/u.....	204	
6 Alquiler de casa y para la Ayudantía de Santo Tomé.....	40	
7 Gastos de escritorio y alumbrado.....	10	
	560	
<i>Ayudantía del Paso de Santo Tomé</i>		
(Dependiente de Santa-Fé)		
<i>Item 9</i>		
1 Ayudante 2º.....	55	
2 Guardian	21	
3 Seis marineros á \$ 13 c/u.....	78	
	154	
Al frente.....	—	2193230 28

		AL MES	AL AÑO
		Pesos	Pesos
Del frente.....		—	2193230 28
SUB-PREFECTURA DEL PARANÁ			
<i>Item 10</i>			
1	Sub-Prefecto	85	
2	Ayudante 2º	55	
3	Escribiente	50	
4	Guardian	21	
5	Ocho marineros á \$ 13 c/u.....	104	
6	Alquiler de casa.....	25	
7	Gastos de escritorio y alumbrado.....	10	
		350	
SUB-PREFECTURA DE LA PAZ			
<i>Item 11</i>			
1	Sub-Prefecto	85	
2	Ayudante 2º	55	
3	Escribiente	50	
4	Guardian	21	
5	Ocho marineros á \$ 13 c/u.	104	
6	Alquiler de casa.....	25	
7	Gastos de escritorio y alumbrado.....	10	
		350	
SUB-PREFECTURA DE GOYA			
<i>Item 12</i>			
1	Sub-Prefecto	85	
2	Ayudante 2º	55	
3	Escribiente	50	
4	Guardian	21	
5	Ocho marineros á \$ 13 c/u.....	104	
6	Alquiler de casa y de la Ayudantía de Recon- quista	40	
7	Gastos de escritorio y alumbrado.....	10	
		365	
<i>Ayudantía de Reconquista</i>			
(Dependiente de Goya)			
<i>Item 13</i>			
1	Ayudante	55	
2	Guardian	24	
3	Seis marineros á \$ 13 c/u.....	78	
		157	
A la vuelta.....		—	2193230 28

		AL MES	AL AÑO
		Pesos	Pesos
De la vuelta.....		—	2193230 28
SUB-PREFECTURA DE CORRIENTES			
<i>Item 14</i>			
1	Sub-Prefecto	175	
2	Ayudante	55	
3	Escribiente.....	50	
4	Contramaestre.....	26	
5	Guardian	21	
6	Diez marineros á \$ 13 c/u.....	130	
7	Alquiler de casa	20	
8	Gastos de escritorio y alumbrado.....	15	
		492	
SUB-PREFECTURA DE CÓRPUS			
<i>Item 15</i>			
1	Sub-Prefecto	85	
2	Ayudante	55	
3	Escribiente.....	50	
4	Guardian	21	
5	Ocho marineros á \$ 13 c/u.....	104	
6	Alquiler de casa.....	20	
7	Gastos de escritorio y alumbrado	10	
		445	
SUB-PREFECTURA DE ALVEAR			
<i>Item 16</i>			
1	Sub-Prefecto	85	
2	Ayudante	55	
3	Escribiente	50	
4	Guardian	20	
5	Diez marineros á \$ 13 c/u.....	130	
6	Alquiler de casa.....	20	
7	Gastos de escritorio y alumbrado.....	2	
		362	
Total del Inciso..		6612	79344
INCISO 25			
Sub-Prefecturas en el Rio Uruguay			
SUB-PREFECTURA DE MARTIN GARCÍA			
<i>Item 1</i>			
1	Sub-Prefecto	125	
2	Dos ayudantes á \$ 55 c/u.....	110	
3	Escribiente.....	50	
Al frente.....		285	2272574 28

		AL MES	AL AÑO
		Pesos	Pesos
	Del frente.....	285	2272574 28
4	Contramaestre.....	30	
5	Guardian.....	26	
6	Ocho marineros á \$ 13 c/u.....	104	
7	Gastos de escritorio y alumbrado.....	10	
		455	
<i>Ballenera de Martin Garcia</i>			
<i>Item 2</i>			
1	Guardian.....	25	
2	Tres marineros á \$ 15 c/u.....	45	
3	Cocinero.....	20	
		90	
SUB-PREFECTURA DE GUALEGUAYCHÚ			
<i>Item 3</i>			
1	Sub-Prefecto.....	85	
2	Ayudante.....	55	
3	Escribiente.....	50	
4	Guardian.....	21	
5	Ocho marineros á \$ 13 c/u.....	104	
6	Alquiler de casa.....	25	
7	Gastos de escritorio y alumbrado.....	10	
		350	
SUB-PREFECTURA DEL URUGUAY			
<i>Item 4</i>			
1	Sub-Prefecto.....	85	
2	Ayudante.....	55	
3	Escribiente.....	50	
4	Guardian.....	21	
5	Ocho marineros á \$ 13 c/u.....	104	
6	Alquiler de casa.....	25	
7	Gastos de escritorio y alumbrado.....	10	
		350	
SUB-PREFECTURA DE COLON			
<i>Item 5</i>			
1	Sub-Prefecto.....	85	
2	Ayudante.....	55	
3	Escribiente.....	50	
4	Guardian.....	21	
	A la vuelta.....	211	2272574 28

	AL MES	AL AÑO
	Pesos	Pesos
De la vuelta.....	211	2272574 28
5 Ocho marineros á \$ 13 c/u.....	104	
6 Alquiler de casa.....	20	
7 Gastos de escritorio y alumbrado	10	
	345	
SUB-PREFECTURA DE CONCORDIA		
<i>Item 6</i>		
1 Sub-Prefecto	175	
2 Dos ayudantes á \$ 55 c/u.....	110	
3 Escribiente.....	50	
4 Contra maestre	30	
5 Guardian	21	
6 Doce marineros á \$ 13 c/u.....	156	
7 Alquiler de casa y de la Ayudantía del Paso del Salto	50	
8 Gastos de escritorio y alumbrado	15	
	607	
<i>Ayudantía en el Paso del Salto</i>		
(Dependiente de Concordia)		
<i>Item 7</i>		
1 Ayudante	55	
2 Guardian	21	
3 Ocho marineros á \$ 13 c/u.....	104	
	180	
SUB-PREFECTURA DE MONTE CASEROS		
<i>Item 8</i>		
1 Sub-Prefecto	85	
2 Ayudante.....	55	
3 Escribiente	50	
4 Guardian	20	
5 Ocho marineros á \$ 13 c/u.....	104	
6 Alquiler de casa.....	20	
7 Gastos de escritorio y alumbrado.....	10	
	344	
SUB-PREFECTURA DEL PASO DE LOS LIBRES		
<i>Item 9</i>		
1 Sub-Prefecto	125	
2 Ayudante.....	55	
Al frente.....	180	2272574 28

		AL MES	AL AÑO
		Pesos	Pesos
Del frente.....		180	2272574 28
3	Escribiente.....	50	
4	Guardian	21	
5	Ocho marineros á \$ 13 c/u	104	
6	Alquiler de casa	20	
7	Gastos de escritorio y alumbrado	10	
		385	
SUB-PREFECTURA DE SANTO TOMÉ			
<i>Item 10</i>			
1	Sub-Prefecto	125	
2	Ayudante	55	
3	Escribiente.....	50	
4	Guardian	21	
5	Ocho marineros á \$ 13 c/u.....	104	
6	Alquiler de casa	20	
7	Gastos de escritorio y alumbrado.....	10	
		385	
SUB-PREFECTURA DE FORMOSA			
<i>Item 11</i>			
1	Sub-Prefecto.....	85	
2	Ayudante	55	
3	Escribiente.....	50	
4	Contramaestre.....	30	
5	Guardian	21	
6	Ocho marineros á \$ 13 c/u	104	
7	Alquiler de casa	20	
8	Gastos de escritorio y alumbrado	10	
		375	
Total del Inciso..		3866	46392
INCISO 26			
Sub-Prefecturas en las costas del Atlántico y Rio de la Plata			
SUB-PREFECTURA DE LA ENSENADA			
<i>Item 1</i>			
1	Sub-Prefecto	85	
2	Ayudante	55	
3	Escribiente.....	50	
A la vuelta.....		190	2318966 28

	AL MES	AL AÑO
	Pesos	Pesos
De la vuelta.....	190	2318966 28
4 Contraмаestre.....	30	
5 Guardian.....	21	
6 Diez marineros á \$ 13 c/u.....	130	
7 Alquiler de casa.....	20	
8 Gastos de escritorio y alumbrado.....	10	
	401	
SUB-PREFECTURA DE BAHÍA BLANCA		
<i>Item 2</i>		
1 Sub-Prefecto.....	175	
2 Ayudante.....	85	
3 Práctico.....	104	
4 Escribiente.....	50	
5 Dos contraмаestres á \$ 31 c/u.....	62	
6 Dos guardianes á \$ 21 c/u.....	42	
7 Carpintero.....	40	
8 Veinte marineros á \$ 13 c/u.....	260	
9 Alquiler de casa.....	40	
10 Gastos, alumbrado, etc.....	15	
	873	
SUB-PREFECTURA DE SAN BLÁS		
<i>Item 3</i>		
1 Sub-Prefecto.....	85	
2 Ayudante.....	75	
3 Escribiente.....	50	
4 Guardian.....	31	
5 Quince marineros á \$ 16 c/u.....	240	
6 Gastos de escritorio y alumbrado.....	12	
7 Para construcción del edificio de la Sub-Prefectura.....	250	
	743	
SUB-PREFECTURA DE PATAGONES		
<i>Item 4</i>		
1 Sub-Prefecto.....	120	
2 Ayudante.....	85	
3 Dos prácticos á \$ 62 c/u.....	124	
4 Escribiente.....	50	
5 Contraмаestre.....	31	
6 Guardian.....	26	
7 Carpintero.....	21	
8 Quince marineros á \$ 16 c/u.....	240	
Al frente.....	697	2318966 28

	AL MES	AL AÑO
	Pesos	Pesos
Del frente.....	697	2318966 28
9 Gastos de escritorio y alumbrado	10	
10 Alquiler de casa.....	25	
	732	
SUB-PREFECTURA DEL GOLFO DE SAN JORGE		
<i>Item 5</i>		
1 Sub-Prefecto	120	
2 Ayudante	75	
3 Escribiente	50	
4 Guardian	31	
5 Quince marineros á \$ 16 c/u.....	240	
6 Para construccion del edificio de la Sub-Prefectura	250	
	766	
SUB-PREFECTURA DEL CHUBUT		
<i>Item 6</i>		
1 Sub-Prefecto	120	
2 Ayudante	75	
3 Escribiente.....	50	
4 Contra maestre.....	31	
5 Guardian	31	
6 Dos timoneles á \$ 19 c/u	38	
7 Quince marineros á \$ 16 c/u.....	240	
8 Alquiler de casa y gastos de oficina.....	32	
	617	
SUB-PREFECTURA DEL PUERTO DESEADO		
<i>Item 7</i>		
1 Sub-Prefecto	120	
2 Ayudante	75	
3 Escribiente.....	50	
4 Guardian	31	
5 Dos timoneles á \$ 19 c/u.....	38	
6 Quince marineros á \$ 16 c/u	240	
7 Gastos de oficina.....	10	
8 Para terminar las construcciones de la Sub-Prefectura	250	
	814	
A la vuelta.....	—	2318966 28

	AL MES	AL AÑO
	Pesos	Pesos
De la vuelta.....	—	2318966 28
SUB-PREFECTURA DE SANTA CRUZ		
<i>Item 8</i>		
1 Sub-Prefecto	175	
2 Ayudante	75	
3 Escribiente.....	50	
4 Contramaestre.....	31	
5 Guardian	31	
6 Timonel	19	
7 Quince marineros á \$ 16 c/u.....	240	
8 Alquiler de casa y gastos de oficina.....	40	
	661	
SUB-PREFECTURA DEL RIO GALLEGOS		
<i>Item 9</i>		
1 Sub-Prefecto	120	
2 Ayudante	75	
3 Escribiente.....	50	
4 Guardian	31	
5 Dos timoneles á \$ 19 c/u.....	38	
6 Quince marineros á \$ 16 c/u.....	240	
7 Gastos de oficina.....	10	
8 Para construccion del edificio de la Sub Prefectura	250	
	814	
SUB-PREFECTURA DE LA ISLA DE LOS ESTADOS		
<i>Item 10</i>		
1 Sub-Prefecto	175	
2 Ayudante	75	
3 Escribiente.....	50	
4 Contramaestre.....	36	
5 Dos guardianes á \$ 30 c/u.....	60	
6 Tres timoneles á \$ 25 c/u.....	75	
7 Treinta marineros á \$ 20 c/u.....	600	
8 Treinta raciones de familia á \$ 8 c/u.....	240	
9 Gastos de oficina	10	
10 Para construccion del edificio de la Sub-Prefectura é instalacion	500	
	1821	
SUB-PREFECTURA DE LA TIERRA DEL FUEGO		
<i>Item 11</i>		
1 Sub-Prefecto	175	
2 Ayudante	75	
3 Escribiente.....	50	
Al frente.....	300	2318966 28

	AL MES	AL AÑO
	Pesos	Pesos
Del frente.....	300	2318966 28
4 Contramaestre.....	36	
5 Dos guardianes á \$ 30 c/u.....	60	
6 Tres timoneles á \$ 25 c/u.....	75	
7 Treinta marineros á \$ 20 c/u.....	600	
8 Treinta raciones para familias á \$ 8 c/u.....	240	
9 Gastos de oficina.....	10	
10 Para construccion del edificio de la Sub-Prefectura é instalacion.....	500	
	1821	
Total del Inciso..	10063	120756
INCISO 27		
Estaciones navales, pasages, gastos imprevistos y eventuales		
<i>Item</i>		
1 Para pago de pasages de gefes, oficiales, ayudantes, oficiales de mar y marineros, etc., en las diversas líneas de ferro-carriles en comision del servicio.....	1000	
2 Para pago de pasages de gefes, oficiales, ayudantes, oficiales de mar y marineros, etc., á los diversos puertos de los rios y del Atlántico, en comision del servicio.....	300	
3 Para gastos imprevistos y eventuales, etc.....	3500	
4 Para gastos de estaciones navales en puertos extranjeros.....	2000	
5 Para el pago del sobresueldo del 10 % á todos los gefes y oficiales de la armada, en servicio activo, desde contra-almirante hasta guardia marina inclusive.....	2351 30	
	9151 30	
Total del Inciso..	9151 30	109815 60
TOTAL GENERAL....		2549537 88

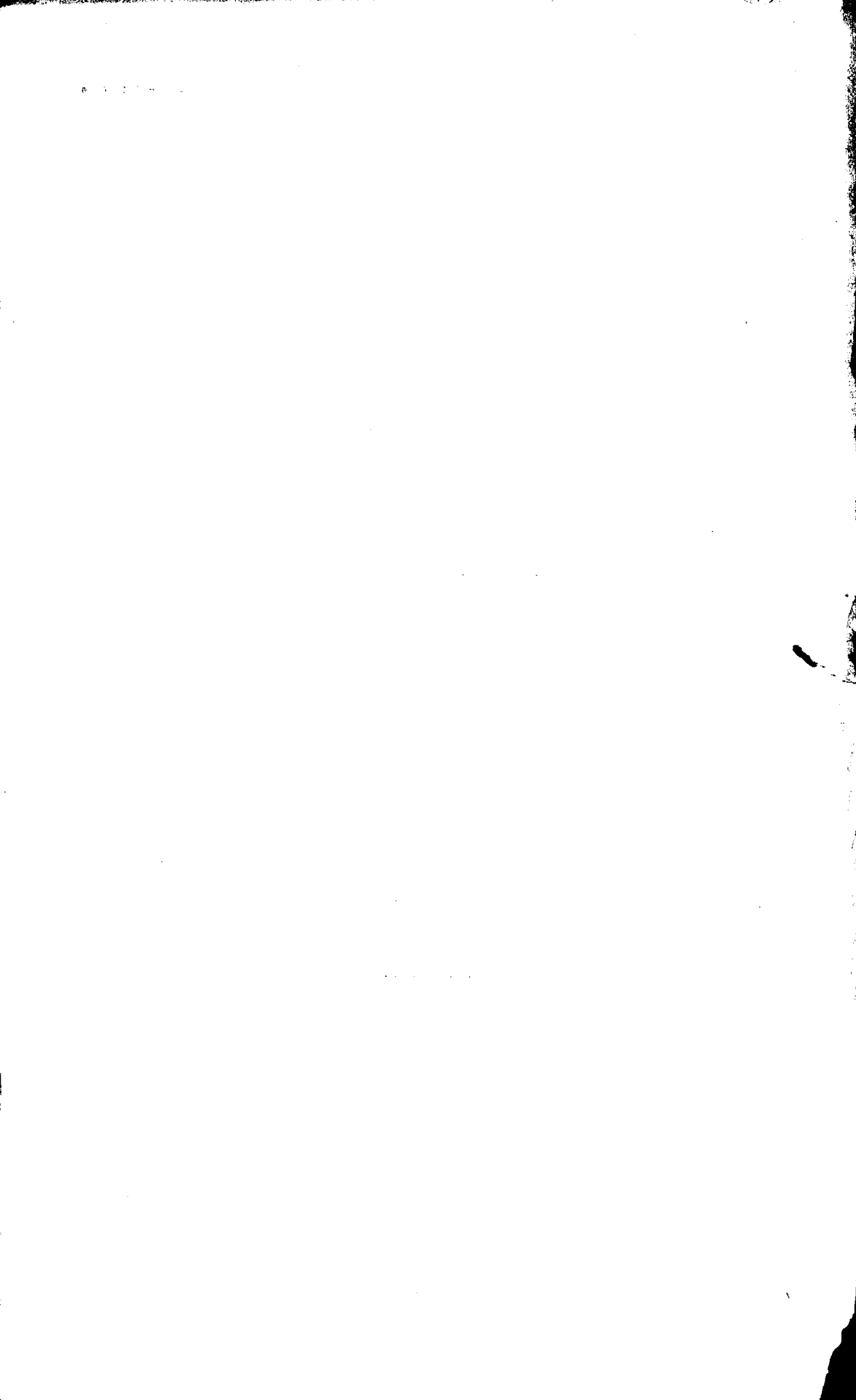

DEPARTAMENTO DE MARINA

RESÚMEN		AL MES	AL AÑO
		Pesos	Pesos
Inciso	1° Sub-Secretaría	1893	22716
«	2° Estado Mayor de la Armada.....	3139	37668
«	3° Planas Mayores.....	3100	37200
«	4° Divisiones de la Armada.....	1200	14400
«	5° Acorazados	14759	177108
«	6° Torpedero Maipú	5681	68172
«	7° Cañoneras	14405	172860
«	8° Transportes	4452	53424
«	9° Corbeta Cabo de Hornos	2594	31128
«	10° Vapores-Avisos.....	2923	35076
«	11° Buques Menores	3583	42996
«	12° Escuadrilla del Rio Negro.....	2801	33612
«	13° Cuerpo de Prácticos	1777	21324
«	14° Comisarios Contadores.....	2330	27960
«	15° Regimiento de Infantería de Marina...	4269 40	51232 80
«	16° Departamento Nacional de Higiene....	3997	47964
«	17° Cuerpo Médico de la Armada	6456	77472
«	18° Arsenales y Talleres.....	8497	101964
«	19° Comisaría General de Marina	70137 79	841653 48
«	20° Escuela Naval	6630	79560
«	21° Escuela de Oficiales de Mar.....	4587	55044
«	22° Estudios hidrográficos.....	3300	39600
«	23° Prefectura Marítima, buque Vanguardia y Sub-Prefecturas	10258	123096
«	24° Sub-Prefecturas en el Rio Paraná.....	6612	79344
«	25° Sub-Prefecturas en el Rio Uruguay....	3866	46392
«	26° Sub-Prefecturas en las costas del Atlán- tico y Rio de la Plata.....	10063	120756
«	27° Estaciones navales, pasages, gastos im- previstos, eventuales, etc., etc.....	9151 30	109815 60
TOTALES \$..		212461 49	2549537 88