

LEY
DEL
PRESUPUESTO GENERAL
DE LA
NACION ARGENTINA

PARA EL

EJERCICIO DE 1870

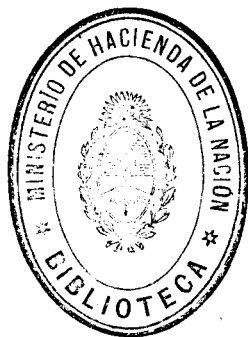

19 ABR. 1938



BUENOS AIRES

—
IMPRENTA ARGENTINA DE « EL NACIONAL » CALLE BOLIVAR 41

1869

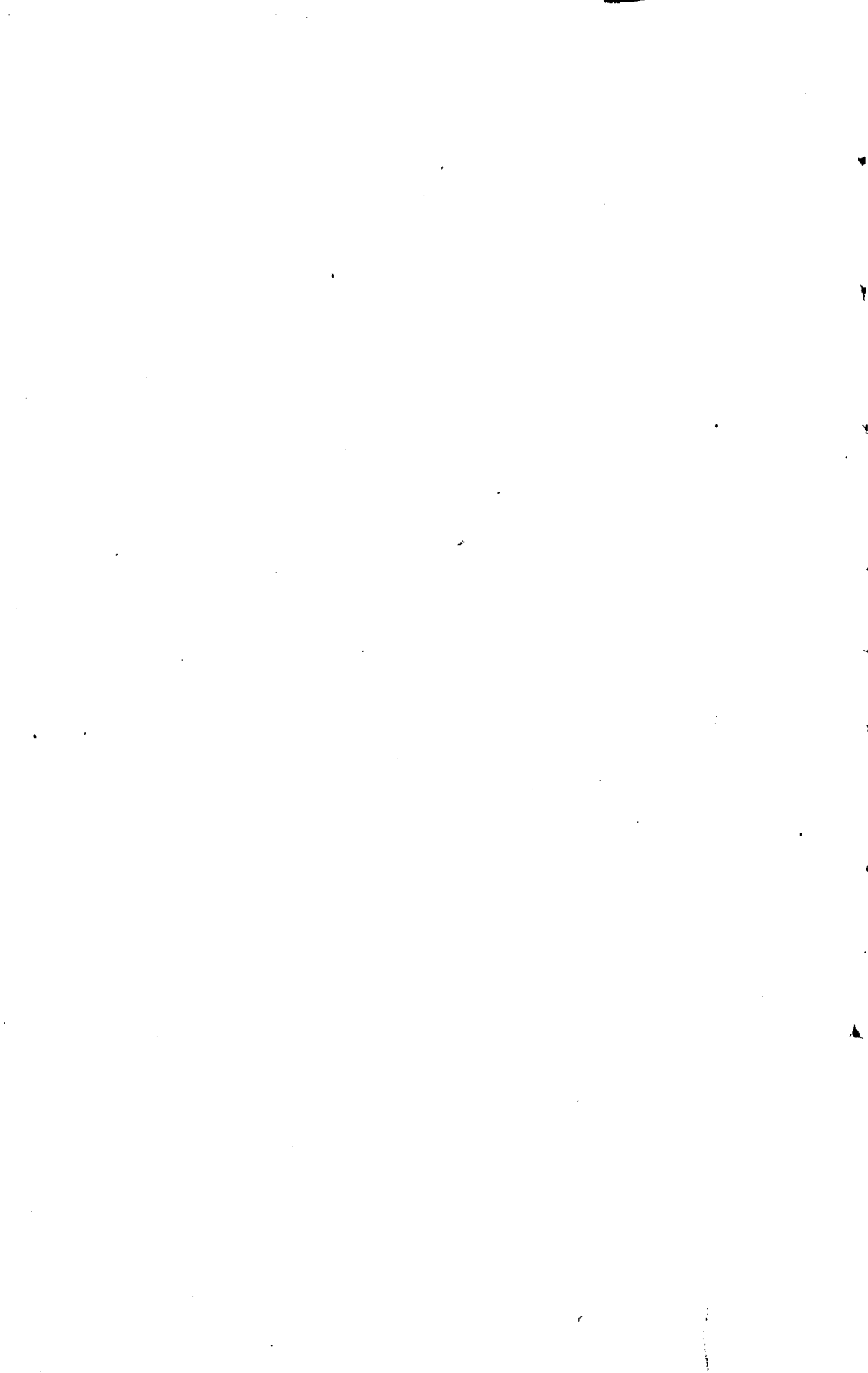

LEY

DEL

PRESUPUESTO GENERAL

PARA

EL EJERCICIO DE 1870

Departamento de Hacienda.

Buenos Aires Noviembre 4 de 1869

POR CUANTO: *El Senado y Cámara de Diputados de la Nación Argentina, reunidos en Congreso, sancionan con fuerza de*

LEY

CAPITULO PRIMERO

Gastos generales

ARTÍCULO 1º.

Los gastos ordinarios de la Nación, para el ejercicio de mil ochocientos setenta, quedan fijados en la suma de *Catorce millones, cuatrocientos ochenta y seis mil, novecientos noventa y cinco pesos fuertes*, la que será invertida por el Poder Ejecutivo de la República por medio de los cinco diversos Ministerios que tienen á su cargo el despacho de los negocios nacionales, en la

forma especificada en los artículos siguientes.....		14,486,995
ARTICULO 2º		
Por el Ministerio del Interior es autorizado á gastar con los objetos designados en los siguientes incisos la cantidad de <i>Un millon cuatrocientos cuatro mil, seicientos treinta y un pesos, ochenta centimos fuertes</i> :—		
INCISO 1º Presidencia.....	40,760	
« 2º Ministerio.....	18,360	
« 3º Congreso Nacional y Crédito Público.....	331,516	
« 4º Correos.....	194,981 80	
« 5º Inmigracion.....	72,000	
« 6º Contratos.....	44,180	
« 7º Publicaciones de documentos oficiales.....	6,000	
« 8º Obras Públicas.....	16,000	
« 9º Puentes y Caminos.....	184,950	
« 10º Pensiones.....	3,384	
« 11º Eventuales.....	24,000	
« 12º Oficina de Estadística Nacional ..	4,140	
« 13º Subsidios á las Provincias.....	220,000	
« 14º Departamento de Ingenieros y Obras Públicas.....	44,360	
« 15º Formacion del Censo de la República.....	200,000	1,404,631-80
ARTÍCULO 3º.		
Por el Ministerio de Relaciones Exteriores es autorizado á gastar con los objetos designados en los siguientes incisos la cantidad de <i>Ciento diez mil, trescientos sesenta pesos fuertes</i> :—		
INCISO 1º. Ministerio.....	23,028	
« 2º. Legaciones.....	87,332	110,360
Al frente.....		1,514,991-80

Del frente		1,514,991 80
ARTÍCULO 4º.		
<p>Por el Ministerio de Hacienda es autorizado á gastar con los objetos designados en los siguientes incisos la cantidad de <i>Ocho millones, cuatrocientos cincuenta y ocho mil, quinientos ochenta pesos, treinta y dos céntimos fuertes</i>:—</p>		
INCISO	1º Deuda Pública ..	7,223,012 32
«	2º Ministerio.....	20,340
«	3º Contaduria General de la Nacion.	89,388
«	4º Administracion de Rentas en Buenos Aires.....	572,532
«	5º Administraciones de Rentas en San Nicolas y en las otras Provincias	282,672
«	6º Administracion General de Sellos	7,932
«	7º Edificios fiscales	100,000
«	8º Pensiones y Jubilaciones.....	12,704
«	9º Uso del Crédito Nacional.....	100,000
«	10º Eventuales.....	50,000
		8,458,580 32
ARTÍCULO 5º.		
<p>Por el Ministerio de Justicia, Culto é Instruccion Pública, es autorizado á gastar con los objetos designados en los siguientes incisos la cantidad de <i>Setecientos ochenta y cinco mil, veinte y siete pesos, treinta y seis céntimos fuertes</i>:—</p>		
INCISO	1º. Ministerio.....	16,740
«	2º. Biblioteca y Reparto de Libros..	2,340
«	3º. Justicia Federal.....	113,808
A la vuelta.....		132,888
		9,973,572 12

	De la vuelta.....	132,888	9,973,572 12
INCISO	4º Impresiones de la Administracion, suscripciones y publicacion de libros.....	12,000	
«	5º Honorarios de Fiscales ad-hoc...	12,000	
«	6º Eventuales de Justicia.....	2,000	
«	7º Codificacion.....	6,000	
«	8º Obispos.....	114,056	
«	9º Subvenciones eclesiásticas.....	30,000	
«	10º Eventuales del Culto.....	4,500	
«	11º Universidad y Colegios.....	243,683 36	
«	12º Subvencion de Instruccion Pública	102,400	
«	13º Para difucion de la instruccion primaria en la provincia de la Rioja.....	15,000	
«	14º Inspeccion de Colegios.....	6,520	
«	15º Adquisicion de libros, instrumentos etc. para los Colegios.....	60,000	
«	16º Observatorio Astronómico en Córdoba.....	31,980	
«	17º Eventuales de Instruccion Pública.	12,000	785,027 36
ARTÍCULO 6º.			
Por el Ministerio de Guerra y Marina es autorizado á gastar con los objetos designados en los siguientes incisos la cantidad de <i>Tres millones setecientos veinte y ocho mil, trescientos noventa y cinco pesos, cincuenta y dos céntimos fuertes:</i>			
INCISO	1º Ministerio.....	30,312	
«	2º Inspeccion de Armas.....	35,832	
«	3º Planas Mayores.....	439,744 44	
«	4º Regimiento de Artillería y piquetes sueltos de varias guarniciones.....	77,922	
	Al frente.....	583,810 44	10,758,599 48

	Del frente.....	583,810 44	10,758,599 48
INCISO	5º Infantería de Línea.....	320,562	
	• 6º Caballería de Línea.....	394,746	
	• 7º Guardia Nacional movilizado para el servicio de la frontera...	184,620	
	• 8º Escuadra Nacional.....	171,498 48	
	• 9º Administracion civil del Ejército.	1,205,794 08	
	• 10º Pensiones y retiros militares....	303,000	
	• 11º Gastos con Indios.....	216,023 96	
	• 12º Ranchos y raciones de Marina..	45,984 60	
	• 13º Gastos sueltos y sobresueldos ..	172,355 96	
	• 14º Eventuales.....	130,000	3,728,395 52
	Total.....		14,486,995
CAPITULO SEGUNDO			
Recursos generales.			
ARTÍCULO 7º			
Los recursos generales de la Nacion son computados en la cantidad de <i>atorce millones, setenta y ocho mil, seiscientos veinte pesos fuertes</i>		14,078,620	
ARTÍCULO 8º			
Estos recursos serán efectuados con el producto de la renta general recaudada dentro del ejercicio de la presente ley, bajo los títulos designados á continuacion:			
	1º Derechos de importacion.....	9,574,000	
	2º Adicional del cinco por ciento á la importacion.	2,100,000	
	A la vuelta.....	11,674,000	14,486,995

De la vuelta.....	11,674,000	14,486,995
3º Derechos de exportacion.....	1,118,000	
4º Adicional de 2 por 100 á la exportacion.	500,000	
5º Almacenage.....	260,000	
6º Papel sellado.....	255,000	
7º Correos.....	105,000	
8º Intereses de diez y siete mil acciones del ferro-carril Central Argentino de 20 £ cada una, al 7 por 100 anual..	116,620	
9º Eventuales.....	50,000	14,078,620
Diferencia.....		408,375

ARTÍCULO 9º

Queda autorizado el Poder Ejecutivo para realizar las operaciones de crédito que fueran necesarias, para cubrir la diferencia que resultase entre los gastos votados y el producto de las contribuciones establecidas, durante el ejercicio de la presente Ley.

ARTÍCULO 10

Comuníquese al Poder Ejecutivo.

Dada en la sala de sesiones del Congreso Argentino, en Buenos Aires, á once de Octubre de mil ochocientos sesenta y nueve.

Adolfo Alsina.

CÁRLOS M. SARAVIA,

Secretario del Senado.

Manuel Quintana.

RAMÓN B. MUNIZ,

Secretario de la Cámara de Diputados.

POR TANTO: Téngase por Ley, comuníquese, publíquese y dése al Registro Nacional.

SARMIENTO.

J. B. Gorostiaga.



Anexo A.

DEPARTAMENTO DEL INTERIOR

INCISO 1º.	Al mes	Al año
PRESIDENCIA		
Item 1		
Señor Presidente.....	₱ 1,666-66½	
“ Vice Presidente.....	833	
Capellan de Gobierno.....	47	
Secretario del señor Presidente.....	200	
Dos escribientes á 50 ₱ uno.....	100	
Dos ordenanzas á 25 “ “	50	
Gastos en el carruaje de Gobierno.....	230	
Gastos de etiqueta y fiestas de tabla....	250	
Gastos de la oficina.....	20	
	₱ 3,396-66½	₱ 40,760
A la vuelta.....		₱ 40,760

	Al mes	Al año
De la vuelta.....	₪	₪ 40,760
INCISO 2°		
MINISTERIO		
Item 1		
Señor Ministro.....	₪ 750	
Sub-Secretario.....	200	
Oficial 1.º.....	80	
Id 2.º.....	75	
Id 3.º y Archivero.....	60	
Id de la mesa de patentes.....	60	
Id id de entradas.....	60	
Dos Escribientes á 50 ps. uno.....	100	
Portero.....	25	
Gastos de oficina.....	20	
Mayordomo de la casa de Gobierno....	60	
Dos peones á 20 ps. uno.....	40	
	1,530	18,360
INCISO 3°		
CONGRESO NACIONAL		
Cámara de Senadores.		
Item 1		
Sueldo de 28 Senadores en cinco mensualidades de 700 ₪ por cada uno.....	8,166-66⅔	
Al frente.....	81,66-66⅔	59,120

	Al mes	Al año
Del frente	₪ 8,166-66 $\frac{2}{3}$	₪ 59,120
Secretaria del Senado		
Item 2		
Secretario.....	225	
Pro-Secretario.....	150	
Oficial 1.º	100	
Id 2.º	70	
Id 3.º	60	
Dos Oficiales de Sala á 50 ₪ uno.....	100	
Dos Taquígrafos á 150 ₪ uno.....	300	
Mayordomo de la casa del Congreso..	60	
Oficial citador... ..	30	
Portero	30	
Ordenanza.....	25	
Para impresiones, encuadernaciones y órdenes del día, calculadas á mil ejemplares del diario de sesiones.....	318	
Para útiles de escritorio.....	19	
Para gastos eventuales y de Mayordomía	50	
Cámara de Diputados		
Item 3		
Sueldo de 50 Diputados en cinco mensualidades de 700 ₪ por cada uno.....	14,583-33 $\frac{1}{3}$	
Secretaria		
Item 4		
Dos Secretarios á 200 ₪ uno.....	400	
Oficial 1.º	100	
Id 2.º	70	
Id 3.º	60	
A la vuelta.....	₪ 24,917	59,120

	Al mes	Al año
De la vuelta.....	₪ 24,917	₪ 59,120
Dos oficiales de sala á 50 ₪ uno.....	100	
Dos taquígrafos á 120 ₪ uno.....	240	
Portero.....	30	
Dos ordenanzas á 25 ₪ uno.....	50	
Impresiones y Diario de Sesiones.....	273	
Eventuales.....	94	
Gastos de escritorio.....	14	
Viático para Senadores y Diputados.....	1,333-33½	
Oficina del Crédito Público		
<u>Item 5</u>		
Secretario Contador.....	180	
Tesorero.....	130	
Tenedor de Libros.....	100	
Id de inscripciones.....	100	
Portero.....	25	
Gastos de oficina.....	20	
Para fallas de caja.....	20	
	27,626-33½	331,516
INCISO 4.º		
CORREOS.		
Buenos Aires.		
DIRECCION GENERAL.		
<u>Item 1</u>		
Director General y Administrador del ramo en Buenos Aires.....	300	
Secretario.....	100	
Inspector de Correos.....	150	
Al frente.....	₪ 550	₪ 390,636

	Al mes	Al año
Del frente.....	₪ 550	₪ 390,636
Sub-Inspector de Correos (Suplenté).....	125	
Viático para los Inspectores.....	84	
Contador interventor.....	147	
Guarda Sellos y recaudador.....	93	
Encargado de la Estafeta.....	93	
Oficial de idem.....	58	
Tres auxiliares de id á 47 ₪ uno.....	141	
Dos escribientes á 41 ₪ uno.....	82	
Oficial de la oficina de franqueo.....	58	
Auxiliar de id id.....	47	
Oficial de carteros.....	43	
Seis estafeteros distribuidores á 35 ₪ uno.....	210	
Doce carteros para el servicio urbano á 31 ₪ uno.....	372	
Seis balijeros á 20 ₪ uno.....	120	
Oficial de la oficina de buzones.....	62	
Auxiliar de id id.....	47	
Archivero.....	47	
Encargado de la oficina marítima.....	62	
Auxiliar de id id.....	47	
Ayudante.....	31	
Guarda conductor de la correspondencia marítima.....	47	
Dois estafeteros ambulantes en el Ferro-Carril del Norte con 37 ₪ uno.....	74	
Ordenanza á caballo.....	47	
Portero.....	20	
Tres estafeteros ambulantes del Ferro-Carril del Oeste á 37 ₪ uno.....	111	
Tres id del Ferro-Carril del Sud á 37 ₪ uno.....	111	
A la vuelta.....	₪ 2,929	₪ 390,636

	Al mes	Al año.
De la vuelta.....	₪ 2,929	₪ 390,636
Estafetero ambulante del Ferro-Carril de la Boca, Barracas y Ensenada.....	37	
Encargado de la Pla del Parque.....	43	
Distribuidor.....	35	
Alquiler del local.....	20	
Encargado de la oficina de la Plaza Constitucion.....	43	
Distribuidor.....	35	
Oficina del 11 de Setiembre.....	25	
Id de la Boca y Barracas.....	18	
Para abono de Comision de venta de timbres postales para los empleados no rentados.....	25	
Porte de la correspondencia oficial por el paquete francés.....	16	
Alquiler y reparaciones en la casa de Correos.....	200	
Gastos de oficina.....	250	
Impresiones de guias, planillas, porte etc. para el servicio de Correos.....	50	
Para reposicion de útiles.....	20	
Publicacion del Anuario de Correos.....	33	
Para establecer nuevas oficinas y mejorar otras.....	200	
Para la fabricacion de timbres postales segun contrato "Geodhall".....	80	
Gastos eventuales.....	25	
Para el servicio de Correos en el Interior de la República.....	5000	
Para compra de sillas de posta.....	833-33½	
Para atender al establecimiento y servicio de postas.....	150	
Al frente.....	10067-33½	390,636

	Al mes	Al año
Del frente.....	₱ 10,067-33½	₱ 390,636
Tigre		
Item 2		
Administrador.....	18	
Gastos de oficina.....	2	
Zárate		
Item 3		
Administrador.....	17	
Gastos de oficina.....	2	
Baradero		
Item 4		
Administrador.....	17	
Gastos de oficina.....	2	
San Pedro		
Item 5		
Administrador.....	25	
Portero y mozo de oficio.....	7	
Alquiler de casa.....	9	
Gastos de oficina.....	2	
Transporte de la correspondencia por agua.....	14	
San Nicolas		
Item 6		
Administrador.....	35	
Portero y mozo de oficio.....	7	
Alquiler de casa.....	9	
Gastos de oficina.....	3	
A la vuelta.....	₱ 10,236-33½	₱ 390,636

	Al mes	Al año
De la vuelta.....	₪ 10,236-33½	₪ 390,636
Mercedes.		
Item 7		
Administrador.....	17	
Portero y mozo de oficio.....	7	
Gastos de oficina.....	2	
Alquiler de casa.....	10	
Dolores.		
Item 8		
Administrador.....	17	
Portero y mozo de oficio.....	7	
Gastos de oficina.....	2	
Chascomús.		
Item 9		
Administrador.....	17	
Portero y mozo de oficio.....	7	
Gastos de oficina.....	2	
Chivilcoy.		
Item 10		
Administrador.....	17	
Portero y mozo de oficio.....	7	
Gastos de oficina.....	2	
Rosario.		
Item 11		
Administrador.....	117	
Interventor.....	70	
Oficial de Estafeta.....	58	
Tres auxiliares á 47 ₪ uno.....	141	
Portero y mozo de oficio.....	19	
Al frente.....	10,755-33½	390,636

	Al mes	Al año
Del frente	₱ 10,755-33½	₱ 390,636
Gastos de oficina y eventuales.....	29	
Alquiler de casa y reparacion de edificios.	100	
Tres encargados de la Estafeta ambulante del Ferro-Carril Central Argentino á 37 ps. fts. una.....	111	
Estafeta de San Lorenzo... ..	12	
Para transporte de la correspondencia á Santa Fé.....	45	
Santa Fé.		
Item 12		
Administrador	58	
Auxiliar	30	
Portero y mozo de oficio.....	10	
Gastos de oficina y eventuales.....	10	
Estafeta de San Gerónimo.....	12	
Id de Coronda.....	15	
Id de San Carlos.....	15	
Transporte de la correspondencia á la Colonia Esperanza, segun contrato..	15	
Transporte de la correspondencia á San Carlos	20	
Paraná		
Item 13		
Administrador	58	
Auxiliar	30	
Portero y mozo de oficio.....	14	
Gastos de oficina.....	5	
Alquiler de casa.....	16	
Transporte de la correspondencia al puerto	11	
Correo al Diamante.....	10	
A la vuelta.....	11,381-33½	390,636

	Al mes	Al año
De la vuelta.....	₱ 11,381-33½	₱ 390,636
Transporte de la correspondencia á Santa Fé, contrato "Croco".....	100	
Primas, según contrato.....	50	
Estafeta en el puerto.....	20	
Villa Urquiza		
Item 14		
Estafeta.....	12	
Balijero.....	10	
Concepcion del Uruguay		
Item 15		
Administrador.....	70	
Interventor.....	30	
Auxiliar.....	25	
Portero y mozo de oficio.....	14	
Alquiler de casa.....	40	
Gastos de oficina.....	10	
Mensagerías entrerrianas.....	23-52	
Concordia		
Item 16		
Administrador.....	58	
Auxiliar.....	30	
Portero y mozo de oficio.....	14	
Alquiler de casa.....	20	
Gastos de oficina.....	5	
Mensagerías (contrato de D. Miguel García).....	300	
Gualeguaychú		
Item 17		
Administrador.....	58	
Al frente.....	12,270-85½	390,636

	Al mes	Al año
Del frente.....	₪ 12,270-85½	₪ 390,636
Auxiliar.....	30	
Portero y mozo de oficio.....	14	
Alquiler de casa.....	24	
Gastos de oficina.....	5	
Mensageria de la "Union", segun contrato.....	158-12	
Transporte de la correspondencia á Fray Bentos.....	94-11	
Gualeguay		
<u>Item 18</u>		
Administrador.....	31	
Auxiliar.....	22	
Casa y gastos de oficina.....	8	
Victoria		
<u>Item 19</u>		
Administrador.....	25	
Nogoyá		
<u>Item 20</u>		
Administrador.....	25	
Villaguay		
<u>Item 21</u>		
Administrador.....	18	
Diamante		
<u>Item 22</u>		
Administrador.....	18	
La Paz		
<u>Item 23</u>		
Administrador.....	18	
A la vuelta.....	₪ 12,761-08½	₪ 390,636

	Al mes	Al año
De la vuelta.....	₡ 12,761-08½	₡ 390,636
Tala.		
Item 24		
Administrador.....	18	
Villa de Colon.		
Item 25		
Administrador.....	18	
Federacion.		
Item 26		
Administrador.....	10	
Corrientes.		
Item 27		
Administrador.....	62	
Interventor.....	35	
Dos auxiliares á 30 ps. uno.....	60	
Portero y mozo de oficio.....	10	
Gastos de oficina.....	10	
Alquiler de casa.....	32	
Mensajerias de la "Union" [contrato de los señores Raffo hermanos].....	350	
Goya.		
Item 28		
Administrador.....	38	
Auxiliar.....	30	
Portero y mozo de oficio.....	10	
Alquiler de casa.....	9	
Gastos de oficina.....	5	
Al frente.....	12,458-08½	390,636

	Al mes	Al año
Del frente.....	₪ 13,458-08½	₪ 390,636
Bella Vista		
Item 29		
Administrador.....	18	
Esquina.		
Item 30		
Administrador.....	18	
Empedrado.		
Item 31		
Administrador.....	18	
Paso de los Libres		
Item 32		
Administrador.....	31	
Gastos de Oficina.....	3	
Monte Caseros		
Item 33		
Administrador.....	18	
La Cruz		
Item 34		
Administrador.....	12	
Mercedes		
Item 35		
Administrador.....	18	
Alvear		
Item 36		
Administrador.....	12	
A la vuelta.....	₪ 13,606-08½	₪ 390,636

	Al mes	Al año
De la vuelta.....	₡ 13,606-08½	₡ 390,636
Curuzú-Cuatia		
<u>Item 37</u>		
Administrador	18	
Santa Maria		
<u>Item 38</u>		
Administrador.....	18	
Santo Tomé		
<u>Item 39</u>		
Administrador	18	
San Roque		
<u>Item 40</u>		
Administrador	18	
Córdoba		
<u>Item 41</u>		
Administrador.....	97	
Interventor	62	
Auxiliar.....	30	
Escribiente.....	24	
Portero y mozo de oficio.....	14	
Gastos de oficina y eventuales.....	25	
Estafeta de San Gerónimo.....	26	
Alquiler de casa.....	40	
Villa Maria		
<u>Item 42</u>		
Estafeta.....	30	
Auxiliar	20	
Balijero.....	10	
Estafeta en Villa Nueva.....	10	
Al frente.....	14,066-08½	390,636

	Al mes	Al año
Del frente	₪ 14,066-08½	₪ 390,636
Rio Cuarto		
Item 43		
Administrador	31	
Auxiliar	20	
Gastos de oficina	3	
Rioja		
Item 44		
Administrador	45	
Auxiliar	20	
Alquiler de casa y gastos de oficina...	9	
Transporte de la correspondencia de la Famatina	28	
Mensajerías, contrato con D. Dámaso Mendoza	200	
Estafeta de Famatina	25	
Gastos de id	2	
Santiago del Estero		
Item 45		
Administrador	38	
Auxiliar	20	
Portero y mozo de oficio	8	
Alquiler de casa y gastos de oficina	10	
Para gastos de Estafeta de Loreto, Ata- misque y Salabina á 3 ps. fts. una...	9	
Catamarca		
Item 46		
Administrador	45	
Auxiliar	20	
A la vuelta	14,599-08½	390,636

	Al mes	Al año
De la vuelta	₪ 14,599-08½	₪ 390,636
Gastos de oficina y alquiler de casa....	15	
Transporte de la correspondencia á Tinogasta	40	
Estafeta de Tinogasta	12	
Id de Andagala.....	10	
Id de Belen.....	10	
Id de Copa Cabana.....	25	
Transporte de la correspondencia de Copa Cabana á Chilecito... ..	20	
Servicio de Correos en los caminos Reman y Saugil.....	40	
Tucuman		
Item 47		
Administrador....	68	
Interventor	30	
Portero y mozo de oficio	8	
Gastos de oficina.....	5	
Alquiler de casa.....	8	
Estafeta de Montero.....	30	
Id de Graneros.....	10	
Id de Medina.....	10	
Id de Francos.....	8	
Salta		
Item 48		
Administrador	68	
Interventor	30	
Portero y mozo de oficio.....	8	
Alquiler de casa.....	13	
Gastos de oficina... ..	5	
Transporte de la correspondencia á Oran	40	
Al frente	15,112-08½	₪ 390,636

	Al mes	Al año
Del frente.....	\$ 15,112-08	\$ 390,636
Transporte de la correspondencia á Co piapó.....	141	
Estafeta de Orán	20	
Id de Metan.....	10	
Jujuy		
Item 49		
Administrador.....	45	
Auxiliar.....	20	
Portero y mozo de oficio.....	8	
Alquiler de casa.....	6	
Gastos de oficina.....	5	
Correos de Yaví á Salta....	60	
Correspondencia con la Puna.....	30	
Estafeta de Yaví.....	20	
Id de Humahuaca.....	18	
San Luis		
Item 50		
Administrador.....	38	
Auxiliar.....	20	
Portero y mozo de oficio.....	8	
Gastos de oficina y alquiler de casa.....	8	
Estafeta del Morro.....	10	
Id de Mercedes.....	10	
Id de Renca.....	10	
Mendoza		
Item 51		
Administrador.....	68	
Interventor.....	35	
Auxiliar.....	30	
Portero y mozo de oficio.....	8	
A la vuelta.....	\$ 15,735-08	\$ 390,636

	Al mes	Al año
De la vuelta.....	₪ 15,735-08½	₪ 390,636
Gastos de Oficina.....	20	
Correos á Chile, según contrato.....	140	
Mensagerías ..	120	
Estafeta de San Rafael..	12	
Id de San Carlos.....	12	
Id de la Paz.....	728	
San Juan		
Item 52		
Administrador.....	68	
Auxiliar.....	30	
Portero y mozo de oficio.....	8	
Gastos de oficina.....	14	
Estafeta de Jachal.....	18	
Id de Maypú.....	15	
Alquiler de casa.....	10	
Transporte de la correspondencia al mineral del Tontal.....	38-40	
	<u>16,248-48½</u>	194,981-80
INCISO 5°.		
INMIGRACION.		
Item 1		
Para atender al fomento de la inmigración.....	6,000	72,000
Al frente.....		<u>657,617-80</u>

	Al mes	Año
Del frente.....		9 657,617-80
INCISO 6º		
CONTRATOS		
<u>Item 1</u>		
Subvencion á una línea de vapores entre Nueva York y Buenos Aires.....	1,666-66½	
Contrato con el encargado del puente de Caucete.....	15	
Para el establecimiento de varias líneas de navegacion á vapor.....	2,000	
	3,681-66½	44,180
INCISO 7º		
PUBLICACIONES OFICIALES		
<u>Item 1</u>		
Para publicacion de los Documentos Oficiales.....	500	6,000
INCISO 8º		
OBRAS PÚBLICAS		
<u>Item 1</u>		
Para obras públicas.....	1,333-33½	16,000
A la vuelta.....		9 723,797-80

	Al mes	Al año
De la vuelta.....		723,797-80
INCISO 9°		
PUENTES Y CAMINOS		
Item 1		
Para construcción de puentes y reparación de caminos.....	8,333-33½	
Para la apertura del camino en los Sunchales.....	1,250	
Para los puentes proyectados por el Ingeniero Monetta en el camino de Jujuy á Bolivia.....	833-33½	
Para renta y amortización de 545,000 \$ en acciones de puentes y caminos.....	4,995-83½	
	15,412-50	184,950
INCISO 10°		
PENSIONES.		
Item 1		
A la viuda del Dr. D. Vicente Lopez....	47	
A las Señoritas de Beron de Astrada....	47	
A la viuda del Sr. Aberastain.....	94	
A la viuda del Dr. Avellaneda.....	47	
A la viuda é hijos de D. José Cubas....	47	
	282	3,384
Al frente.....		912,131-80

	Al mes	Al año
Del frente.....		9912,131-80
INCISO 11°		
EVENTUALES		
Item 1		
Para eventuales.....	2,000	24,000
INCISO 12°		
Oficina de Estadística Nacional		
Item 1		
Gefe de oficina.....	130	
Oficial 1.º.....	75	
Dos escribientes á 50 ps. uno.....	100	
Portero.....	20	
Gastos de oficina y adquisicion de libros de Estadística.....	20	
	345	4,140
INCISO 13°		
Subsidios á las Provincias		
Item 1		
Para subsidios á las Provincias de Santa Fé, Entre-Rios, Corrientes, Córdoba, Santiago, Tucuman, Salta, Mendoza		
A la vuelta.....		940,271-80

	Al mes	Al año
De la vuelta.....		₪ 940,271-80
San Juan, Catamarca y Jujuí á 15,000 ₪ al año, cada una (1,250 ₪ mensua- les.).....	₪ 13,750	
Subsidio á la Rioja, 25,000 ₪ al año, ó sean al mes.....	2,083-33½	
Subsidio extraordinario á la misma.....	833-33½	
Subsidio á San Luis, 20,000 ₪ al año, ó sean al mes.....	1,666-66½	
	<u>₪ 18,333-33½</u>	220,000
INCISO 14°		
DEPARTAMENTO DE INGENIEROS CIVILES.		
Item 1		
Ingeniero Director.....	400	
Id Vice-Director.....	300	
Dos Ingenieros de 1.ª clase á 270 ₪ uno.....	540	
Dos Ingenieros de 2.ª clase á 250 ₪ uno	500	
Ingeniero asistente de 1.ª clase.....	150	
Id id 2.ª id....	140	
Dos Agrimensores de 1.ª clase á 180 ₪ uno.....	360	
Dos Agrimensores de 2.ª clase á 140 ₪ uno.....	280	
Escribiente.....	50	
Al frente.....	<u>2,720</u>	1.160,271-80

	Al mes	Al año
Del frente.....	₪ 2,720	₪1.160,271-80
Dos Dibujadores á 100 ₪ uno.....	200	
Portero	20	
Gastos de Oficina y dibujo.....	40	
Gastos de viaje de Ingenieros.....	416-66 $\frac{2}{3}$	
Para instrumentos, por una sola vez....	100	
Gastos extraordinarios.....	100	
Alquiler de casa	100	
	<hr/>	
	3,696-66 $\frac{2}{3}$	44,360
	<hr/>	
INCISO 15.º		
CENSO GENERAL		
Item 1		
Para la formacion del Censo General de la República.....	16,666-66 $\frac{2}{3}$	200,000
	<hr/>	
Total—Pesos fuertes.....		1.404,631-80
		<hr/>

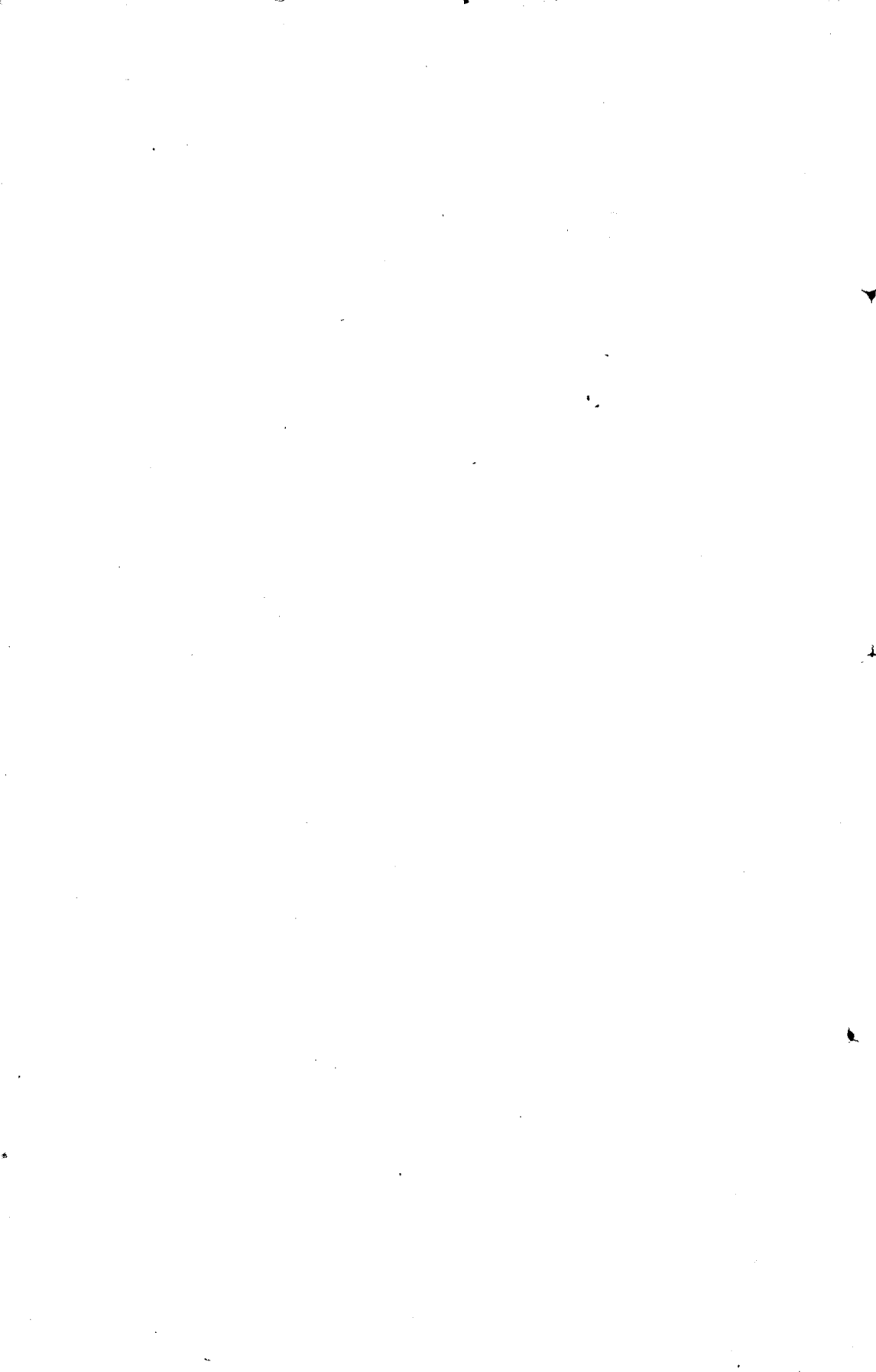

DEPARTAMENTO DEL INTERIOR

RESUMEN		Al mes	Al año	
INCISO	1	Presidencia.....	₪ 3,396-66	₪ 40,760
	2	Ministerio.....	1,530	18,360
	3	Congreso Nacional.....	27,626-33	331,516
	4	Correos.....	16,248-48	194,981-80
	5	Inmigración.....	6,000	72,000
	6	Contratos.....	3,681-66	44,180
	7	Publicaciones Oficiales.....	500	6,000
	8	Obras Públicas.....	1,333-33	16,000
	9	Puentes y Caminos.....	15,412-50	184,950
	10	Pensiones.....	282	3,384
	11	Eventuales.....	2,000	24,000
	12	Oficina de Estadística Nacional.....	345	4,140
	13	Subsidios á las Provincias.....	18,333-33	220,000
	14	Departamento de Ingenieros Civiles	3,696-66	44,360
	15	Censo General.....	16,666-66	200,000
		Pesos fuertes.....	₪ 117,052-65	₪ 1,404,631-80

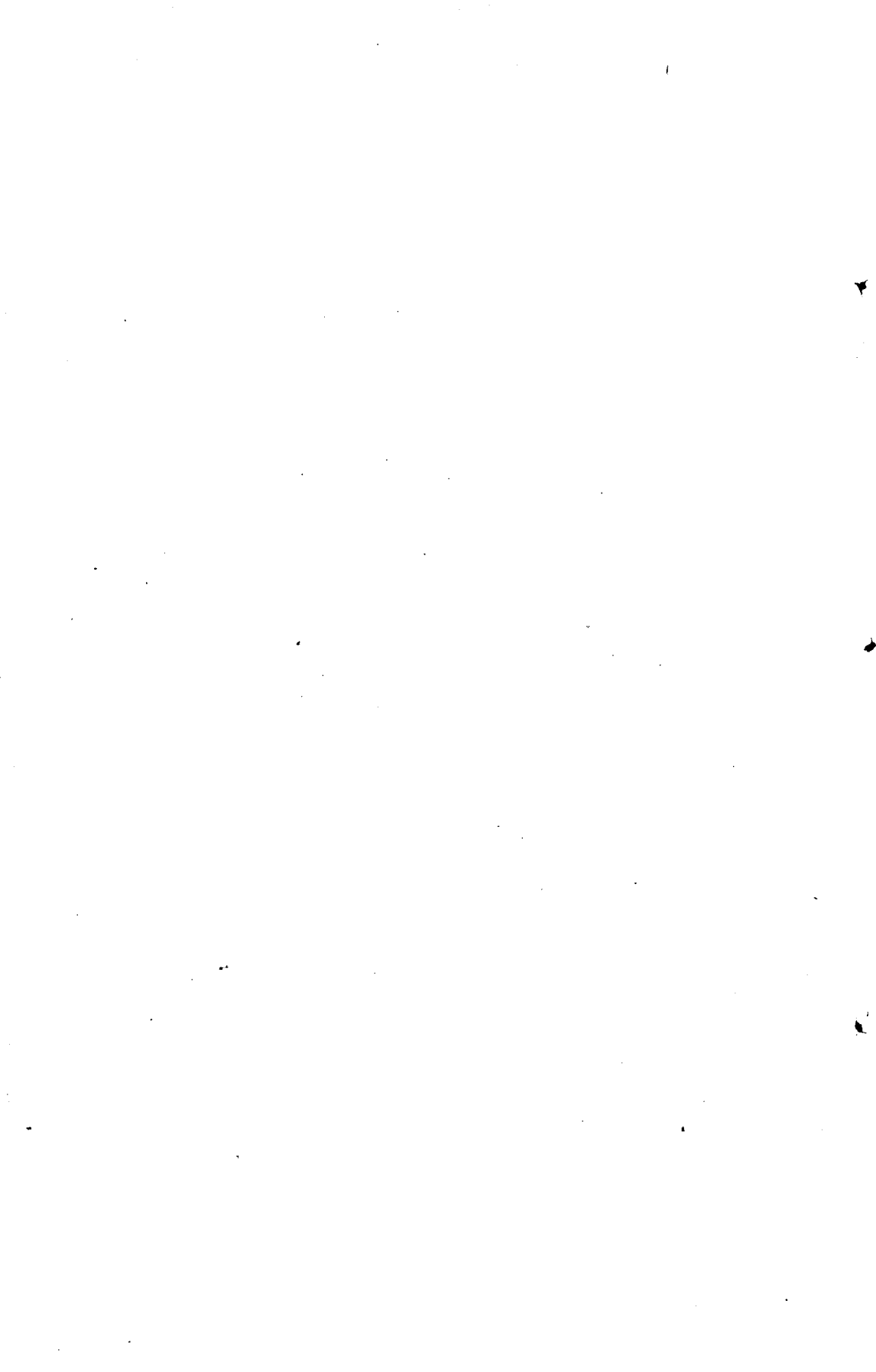

Anexo B.

DEPARTAMENTO

DE

RELACIONES EXTERIORES.

	Al mes	Al año
INCISO 1º.		
MINISTERIO,		
<u>Item 1</u>		
Señor Ministro.....	₪ 750	
Sub-Secretario.....	200	
Oficial 1.º.....	80	
Id 2.º.....	60	
Id traductor.....	60	
Dos Oficiales de mesa á 50 ₪ uno..	100	
Portero.....	25	
Gastos de Oficina.....	16	
Correos especiales.....	78	
Para impresiones.....	50	
Para el fomento de la Biblioteca.....	50	
Porte de la Correspondencia.....	150	
A la vuelta.....	₪ 1,619	

	Al mes	Al año
De la vuelta.....	₪ 1,619	
Eventuales	250	
Para trabajos de Caligrafía... ..	50	
	<hr/>	
	1,919	₪ 23,028
	<hr/>	
INCISO 2°		
LEGACIONES		
Item 1		
Enviado extraordinario y Ministro Plenipotenciario en Francia.....	706	
Secretario de dicha Legacion	300	
Oficial id.....	200	
Para gastos de Oficina y porte de la correspondencia	47	
Enviado extraordinario y Ministro Plenipotenciario en el Brasil	706	
Secretario de dicha Legacion.....	300	
Oficial id.....	200	
Para gastos de oficina y porte de la correspondencia	47	
Enviado extraordinario y Ministro Plenipotenciario en los Estados Unidos de América	706	
Secretario de dicha Legacion.....	300	
Oficial id.....	200	
Para gastos de Oficina y porte de la correspondencia	47	
	<hr/>	
Al frente.....	₪ 3,759	₪ 23,028

	Al mes	Al año
Del frente	₪ 3,759	₪ 23,028
Enviado extraordinario y Ministro Plenipotenciario en Chile.....	706	
Secretario de dicha Legacion.....	300	
Oficial id	200	
Para gastos de Oficina y porte de la correspondencia.	47	
Un encargado de Negocios.....	352	
Oficial de esa Legacion.....	200	
Para gastos de oficina y porte de correspondencia	47	
Misiones á crearse		
Item 2		
Misiones por crear, retiro, cambio de personal y residencia, conforme á la ley..	1,666-66 $\frac{2}{3}$	
	7,277-66 $\frac{2}{3}$	87,332
Total—Pesos fuertes.....		110,360
RESUMEN		
Ministerio.....	1,919	23,028
Legaciones.....	7,277-66 $\frac{2}{3}$	87,332
Pesos fuertes.....	9,196-66 $\frac{2}{3}$	₪ 110,360

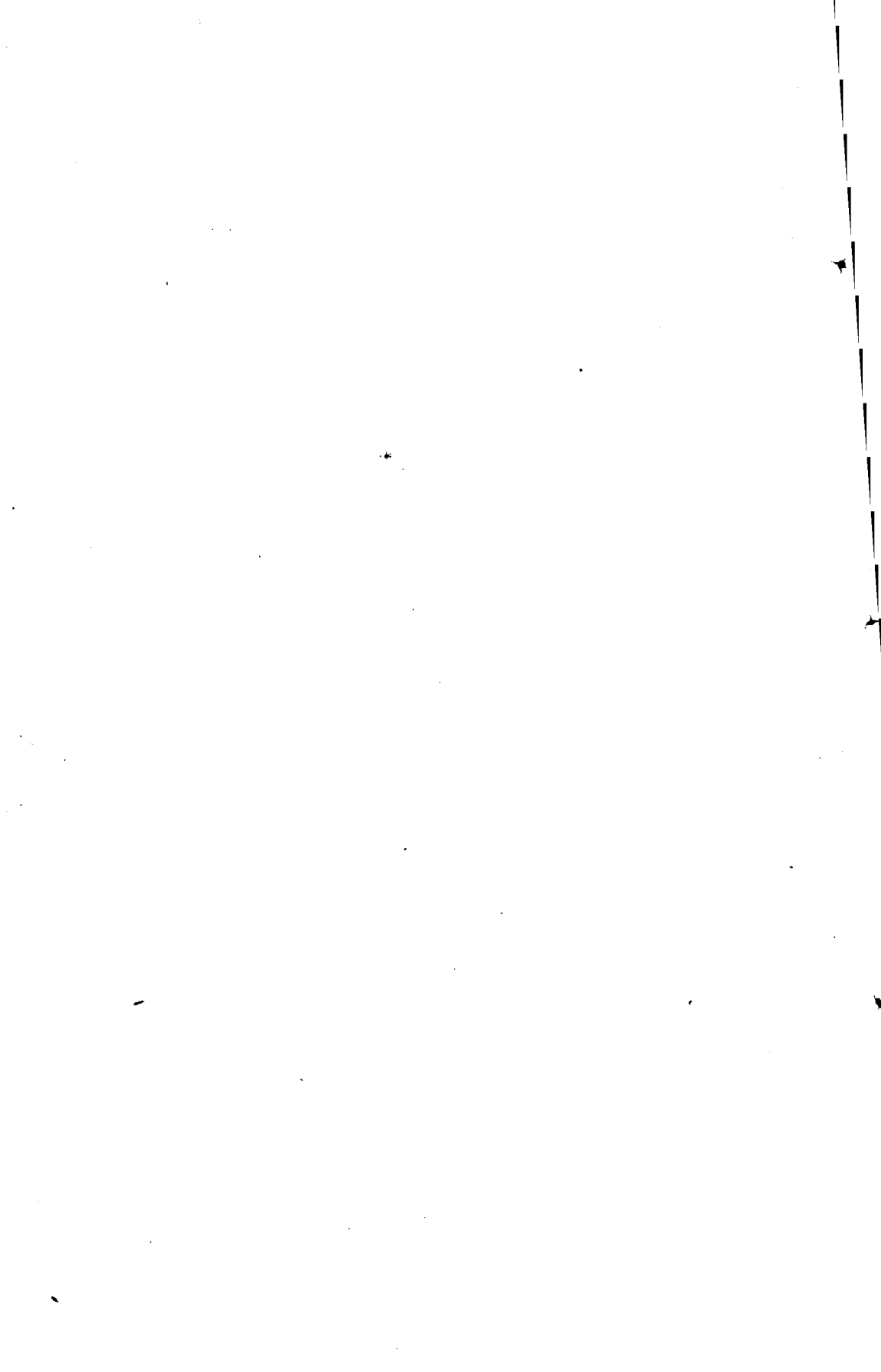

Anexo C.

DEPARTAMENTO DE HACIENDA

	Al mes	Al año
INCISO 1º.		
DEUDA PÚBLICA		
DEUDA EXTERIOR.		
Empréstito Ingles de 1824.		
Item 1		
Intereses sobre los Bonos origi- narios £ 1.000,000 al 6 p.£	£ 60,000	
Amortizacion al ½ p.£	5,000	
Intereses sobre los diferidos del 3 p.£ £ 1.641,000 al 2 p.£	32,820	
Amortizacion al ½ p.£	8,205	
Comision de los señores Baring Hermanos y Compañia por el pago de los intereses al 1 p.£	700	
Id sobre amortizacion al ½ p.£ y gastos.	200	
Al cambio de ₱ 4. 90.	106,925	₱ 523,932-50
A la vuelta.		₱ 523,932-50

	Al mes	Al año
De la vuelta		₪ 523,932-50
Empréstito inglés de 1868		
Item 2		
Intereses sobre bonos argen- tinos lb. est. 2.500,000 al 6 p 8	150,000	
Amortizacion al 2 1/2 p. 8 ..	62,500	
Comision de los señores Ba- ring hnos. y ca. sobre los intereses que pagan al 1 p. 8	1,456	
Id sobre amortizacion al 1/2 por ciento y gastos.....	444	
Al cambio de ₪ 4.90.....	214,400	1.050,560
Deuda interior consolidada		
FONDOS PUBLICOS DE LA PROVINCIA DE BUENOS AIRES.		
Item 3		
Renta de 50.000,000 ps. mjc del 9 p. 8 ley de 20 de Junio de 1862.....	4.500,000	
Amortizacion al 3 p 8	1.500,000	
Renta de 24.000,000 ps. mjc del 6 p 8 sobre la canti- dad en circulacion—Ley de 8 de Junio de 1861:		
CAPITAL INTERES		
1er trimestre	17.880,000	268,200
2º id	17.700,000	265,500
3º id	17.602,000	264,300
4º id	17.440,000	261,600
		1.059,600
Amortizacion al 3 p 8	720,000	
Al frente.....	\$ 7.779,600	1.574,492-50

	Al mes	Al año
Del frente mje 7.779,600		1.574,492-50
Renta de 20.000,000 ps mje. del 6 p §. Ley de 5 de Mayo de 1859.....	1.200,000	
Amortizacion al 1 p §.....	200,000	
Al cambio de 25 por 1 \$.. mje	<u>9.179,600</u>	367,184
Fondos públicos Nacionales		
Item 4		
Renta de ps 3.000,000 del 6 p § Ley 1 ^o de Octubre de 1860	180,000	
Amortizacion al 2 1/2 p § ..	75,000	
Renta de 12.000,000 Leyes de 16 de Noviembre de 1863 y 8 de Oc- tubre 1864:		
Id 600,000 Ley de 3 de Octubre 1867.		
Id 1.111,083 Ley 26 de Se- tiembre 1868.		
Id 1.430,000 Ley 16 de Oc- tubre 1868.		
Id 458,917 Ley 6 de Oc- tubre 1869.		
\$ 15.600,000 al 6 p §.....	936,000	
Amortizacion al 1 p §.....	156,000	
Al cambio de 17 ps. en onza.	<u>\$ 1.347,000</u>	1.267,764-70
Cupones de la deuda estrangera		
Item 5		
Para pago de Cupones de la deuda estrangera \$86,427-55 ps. de 17 en onza	\$ 81,343-57	
Para pago de cupones no co- brados á su vencimiento.	1,656-43	83,000
Deuda reconocida a súbditos extranjeros		
Item 6		
Para pago de la deuda reconocida á súb- A la vuelta.....		3.292,441-20

	Al mes	Al año
De la vuelta.....		3.292,441-20
ditos franceses é italianos que no se han presentado á cobrar á su vencimiento.....		6,179-77
Deuda antigua del Brasil		
Item 7		
Para el servicio de la deuda contraida con el Brasil en 1851 y 1857, con arreglo al protocolo de 4 de Octubre de 1863.....		128,165
Empréstitos á corto plazo		
DEUDA DEL BRASIL		
Item 8		
Para pago de la deuda del Brasil con arreglo al Protocolo de 16 de Abril de 1869;		
Intereses y amortizacion atrasados, pagaderos el 12 de Enero de 1870.....	469.192-50	
Intereses sobre dicha suma.	72.033-85	
La mitad del empréstito de 1866, á pagar el 12 de Julio de 1870.....	500,000	
		1.041,226-35
Banco de la Provincia		
Item 9		
Para chancelacion del empréstito de 1867 con arreglo al contrato de 14 de Octubre de 1867.....	680,000	
Para amortizacion del empréstito de 1838, conforme al contrato de 3 de Diciembre de 1868.....	2.075,000	
		2.755,000
Al frente.....		7.223,012-52

	Al mes	Al año
Del frente		₪7.223,012-32
INCISO 2°		
MINISTERIO		
Item 1		
Señor Ministro	750	
Procurador del Tesoro	300	
Sub-Secretario	200	
Oficial 1.º	80	
Id 2.º	60	
Cinco Oficiales de mesa á 50 ₪ uno....	250	
Portero	25	
Gastos de oficina.....	30	
	1,695	20,340
INCISO 3°		
CONTADURJA GENERAL DE LA NACION		
Item 1		
Contador Mayor	400	
Oficial Mayor	200	
Archivero Oficial 2.º	100	
Escribiente 1.º encargado de la mesa de entradas..	60	
Escribiente 2.º id id.....	50	
Dos porteros á 25 ₪ uno.....	50	
Dos ordenanzas á 25 ₪ uno.....	50	
	910	₪7.243,352-32
A la vuelta.....		

	Al mes	Al año
De la vuelta.....	₪ 910	₪ 7243,352-32
Primera Division		
LIQUIDACIONES MILITARES.		
Item 2		
Contador General, Gefe de esta diviison.	300	
Primera Seccion.		
Oficial 1. °	145	
Id 2. °	100	
Escribiente 1. °	60	
Cuatro Escribientes 2os. á 50 ₪ uno.....	200	
Segunda Seccion.		
Oficial 1. °	145	
Id 2. °	100	
Tres Escribientes 1os. á 60 ₪ uno.....	180	
Tres id 2os. á 50 ₪ uno.....	150	
Segunda Division		
REVISION DE CUENTAS.		
Item 3		
Contador General, Gefe de esta Division.	300	
Primera Seccion.		
PROVEDURIAS Y CONTRATOS.		
Oficial 1. °	145	
Cinco Oficiales 2os. á 100 ₪ uno.....	500	
Escribiente 1. °	60	
Cuatro Escribientes 2os. á 50 ₪ uno.....	200	
Al frente.....	₪ 3,495	₪ 7.243,352-32

	Al mes	Al año
Del frente.....	₪ 3,495	₪ 7,243,352-32
Segunda Seccion		
DEUDA PÚBLICA Y EXÁMEN DE CUENTAS.		
Oficial 1.º	145	
Tres Oficiales segundos á 100 ₪ uno....	300	
Dos Escribientes primeros á 60 ₪ uno..	120	
Dos id segundos á 50 ₪ uno.....	100	
Tercera Division		
CONTABILIDAD Y LETRAS.		
Item 4		
Tenedor de Libros 1.º	240	
Id id 2.º	120	
Id id 3.º	100	
Oficial 1.º	145	
Id 2.º	100	
Dos auxiliares á 75 ₪ uno.....	150	
Cuarta Division		
REVISION DE LAS CUENTAS DE ADUANA Y ESTADÍSTICA GENERAL DEL COMERCIO EXTERIOR.		
Item 5		
Oficial mayor, Gefe de Oficina.....	200	
Primera Seccion.		
REVISION.		
Dos Oficiales primeros á 145 ₪ uno....	290	
Oficial 2.º	100	
A la vuelta.....	5,605	7,243,352-32

	Al mes	Al año
De la vuelta	₪ 5,605	₪ 7.243,352-32
Escribiente 1.º	60	
Id 2.º	50	
Segunda Sección.		
BALANCES.		
Oficial 1.º	145	
Id 2.º	100	
Dos Escribientes 1os. á 60 ₪ uno.....	120	
Tercera Sección.		
ESTADÍSTICA.		
Item 6		
Oficial 1.º	145	
Id 2.º	100	
Escribiente 1.º	60	
Tres Escribientes 2os. á 50 ps uno.....	150	
Gastos		
Item 7		
Utiles de escritorio.....	80	
Compra de Libros.....	20	
Tesoreria		
Item 8		
Tesorero.	300	
Oficial Mayor	200	
Id 1.º	145	
Id 2.º	100	
Portero	25	
Para fallas de Caja.....	28	
Gastos de oficina.....	16	89,388
	₪ 7,449	
A la vuelta.....		₪ 7.332,740-32

	Al mes	Al año
Del frente.....		₱7.332,740-32
INCISO 4°		
ADMINISTRACION de RENTAS de BUENOS AIRES		
Administracion		
Item 1		
Administrador.....	₱ 400	
Oficial mayor.....	180	
Tres Auxiliares á 50 ₱ uno.....	150	
Nueve Vistas á 300 ₱ uno.....	2,700	
Medidor de liquidos..	100	
Cuatro Vistas auxiliares á 100 ₱ uno..	400	
Oficial 1° del Archivo.....	65	
Id 2° id.....	65	
Auxiliar.....	50	
Actuario.....	100	
Dos Auxiliares á 50 ₱ uno.....	100	
Portero.....	25	
Ordenanza.....	25	
Oficial Citador.....	25	
Gastos de escritorio, Libros é impresiones.	300	
Contaduria		
Item 2		
Contador General interventor.....	300	
Oficial 1.°.....	100	
Liquidador 1.°.....	180	
A la vuelta.....	5,265	7.332,740-32

	Al mes	Al año
De la vuelta.....	₱ 5,265	₱ 7.332,740-32
Dos Liquidadores 2.º s á 170 ₱ uno....	340	
Tres Auxiliares de liquidacion á 85 id uno.....	255	
Tenedor de libros.....	170	
Cinco oficiales á 60 ₱ uno.....	300	
Dos Auxiliares á 50 id uno.....	100	
Gefe de la mesa de registros.....	135	
Dos oficiales de la Oficina de entradas y salidas marítimas y despacho directo, á 110 ₱ uno.....	220	
Dos Oficiales de entrada y salida de cabotaje á 60 id uno.....	120	
Oficial de la mesa de depósito.....	65	
Veinte Auxiliares de la Contaduria á 50 ₱ uno.....	1000	
Tres Agentes de letras á 50 id uno.....	150	
Portero.....	25	
<h2>Receptoría</h2>		
Item 3		
Tesorero.....	250	
Oficial 1.º.....	75	
Id 2.º.....	60	
Dos Auxiliares á 50 ₱ uno.....	100	
Portero.....	25	
Para fallas de caja.....	20	
<h2>Alcaldía</h2>		
Item 4		
Alcaide.....	300	
Dos Alcaldes de seccion á 210 ₱ uno....	420	
Alcaide encargado del servicio de peones y gefe de inspectores.....	150	
Al frente.....	₱ 9,545	₱ 7.332,740-32

	Al mes	Al año
Del frente.....	₪ 9,545	₪ 7.332,740-32
Dos Alcaldes 2os. á 100 ps. fts. uno....	200	
Tres inspectores segundos de almacenes á 80 ps. fts. uno.....	240	
Cincuenta guarda-almacenes primeros á 70 ps. uno.....	3,500	
Cincuenta guarda-almacenes segundos á 50 ps. fts. uno.....	2,500	
Treinta guarda-almacenes disponibles á 50 ps. fts. uno.....	1,500	
Llavero de la Aduana.....	50	
Siete serenos á 20 ps. fts. uno.....	140	
Alquiler de almacenes.....	8,000	
Gasto de peones.....	8,000	
Carbon de piedra, 25 toneladas mensua- les á 16 ps. fts. una.....	400	
Ocho ordenanzas de vistas á 20 ps. fts. uno.....	160	
Para pago del impuesto de serenos y alumbrado.....	160	
Alumbrado de la farola....	6	
Averias, composturas y útiles para los depósitos.....	300	
OFICINA DE CONTABILIDAD.		
Gefe de oficina.....	130	
Dos oficiales á 55 ps. fts. uno.....	110	
Diez y nueve auxiliares á 50 ps. fts. uno	950	
Seis id á 45 ps. fts. uno.....	270	
Gastos de oficina.....	150	
Resguardo		
Item 5		
Inspector principal.....	250	
A la vuelta.....	36,561	7.332,740-32

	Al mes	Al año
De la vuelta.	₪ 36,561	₪ 7.332,740-32
Inspector moviente, encargado de hacer cumplir las ordenanzas de aduana...	130	
Oficial subdelegado en el Riachuelo....	110	
Dos oficiales subdelegados del Tigre y Barracas á 105 pesos uno.....	210	
Oficial 1.º de la inspeccion, encargado del Archivo.....	95	
Veinte oficiales á 75 pesos uno... ..	1,500	
Ciento veinte guardas á 60 pesos uno..	7,200	
Oficial receptor de Bahia Blanca.....	75	
Guarda Auxiliar id.....	60	
Ordenanza y portero.....	25	
Para viático de oficiales y guardas en destacamentos y rondines.....	300	
 Tres Balleneras de Bahia		
Item 6		
Sueldo y rancho de un patron principal..	35	
Id de tres patrones á 30 pesos uno..	90	
Id de quince marineros á 25 pesos uno	375	
Dos ordenanzas en este punto á 15 pesos uno	30	
Seis peones para el servicio de noche en este punto á 20 pesos uno.....	120	
 Balleneras de San Fernando y Tigre		
Sueldo de un patron.....	20	
Cuatro marineros á 15 pesos uno.....	60	
Al frente	46,996	7.332,740-32

	Al mes	Al año
Al frente.....	₪ 46,996	₪ 7.332,740-32
DOS BALLENERAS DEL RIACHUELO Y BARRACAS		
Sueldo y rancho de seis marineros á 15 ps. fts. uno.....	90	
BALLENERAS DE LA RONDA DEL PARANA		
Sueldo de un patron.....	25	
Cuatro marineros á 20 ps. fts.....	80	
BALLENERAS DE LA VANGUARDIA DEL RIACHUELO		
Seis marineros á 15 ps. uno.....	90	
Alquileres y gastos		
Item 7		
Para alquileres de casillas y eventuales..	80	
Alumbrado de los destinos.....	20	
Gastos de escritorio.....	30	
Reparaciones de embarcaciones y casillas, pinturas, impresiones y otros gastos imprevistos	300	
	47,711	572,532
	47,711	572,532
A la vuelta.....		7.905,272-52

	Al mes	Al año
De la vuelta.....		₱ 7.905,272-32
INCISO 5º		
ADMINISTRACION DE RENTAS EN		
San Nicolas y las otras Provincias		
Provincia de Buenos Aires		
SAN NICOLAS.		
Item 1		
Administrador.....	₱ 120	
Contador Interventor.....	85	
Vista encargado de los depósitos.....	85	
Oficial de la mesa de registros.. . . .	65	
Id auxiliar de id...	40	
Portero.....	16	
Gastos de Oficina.....	5	
Id de peones.....	40	
Oficial del resguardo.....	70	
Nueve Guardas á 50 ₱ uno.....	450	
Alquiler de casa.....	2	
Provincia de Santa Fé		
ROSARIO.		
Item 2		
Administrador.....	300	
Secretario.....	100	
Escribiente y archivero.....	60	
Al frente.....	1,438	7.905,272-32

	Al mes	Al año
Del frente.....	₪ 1,438	₪ 7.905,272-32
Portero.....	20	
Reparaciones de edificios fiscales.....	100	
Impresiones de documentos de Aduana.....	50	
Gastos de Escritorio.....	50	
CONTADURIA.		
Contador.....	200	
Oficial 1.º.....	95	
Tenedor de libros.....	115	
Cuatro Oficiales auxiliares á 60 ₪ uno.....	240	
Revisor de Liquidaciones.....	60	
Ordenanza.....	20	
TESORERIA.		
Tesorero.....	180	
Oficial 1.º.....	100	
Auxiliar.....	60	
Portero, agente de letras.....	35	
Para fallas de caja.....	10	
VISTAS.		
Cuatro Vistas á 160 ₪ uno.....	640	
Vista para artículos de removido.....	100	
Medidor de carbon, maderas, etc.....	50	
MESA DE REGISTROS Y GUIAS.		
Gefe.....	100	
Oficial.....	70	
Cinco Auxiliares á 50 ₪ uno.....	250	
A la vuelta.....	3,983	7.905,272-32

	Al mes	Al año
De la vuelta	₪ 3,983	₪ 7.905,272-32
Alcaidía		
Item 3		
Alcaide	120	
Id 2.º	80	
Tenedor de libros.....	80	
Diez guarda-almacenes á 60 ps. fts. uno	600	
Capataz.....	30	
Id 2.º	25	
Veinte peones á 20 ps. fts. uno.....	400	
Resguardo		
Item 4		
Inspector del resguardo.....	120	
Oficial de id.....	70	
Oficial de la inspeccion.....	70	
Id encargado de vijilar los guardas....	70	
Veinte y cuatro guardas á 60 ps. fts. uno.....	1,440	
Gastos de oficina.....	40	
Alquiler de la casilla	10	
Patron de falúa.	30	
Seis marineros á 20 ps. fts. uno.....	120	
Seis peones para el servicio de los guardas á 20 ps. fts. uno.....	120	
Mantencion de tres caballos para los guardas de saladero á 15 ps. fts. uno.	45	
Receptoría de San Gerónimo		
Item 5		
Receptor.....	60	
Guarda.....	40	
Auxiliar	30	
Gastos de oficina.....	1	
Al frente.....	7,584	7.905,272-32

	Al mes	Al año
Del frente... ..	₪ 7,584	₪7.905,272-32
Receptoría de San Lorenzo		
Item 6		
Receptor.....	60	
Guarda.....	40	
Dos auxiliares á 15 ps. uno.....	30	
Receptoría de Villa Constitución		
Item 7		
Receptor.....	60	
Guarda.....	40	
Dos auxiliares á 15 ps. fts. uno.....	30	
Santa Fé		
Item 8		
Administrador	120	
Contador interventor.....	85	
Vista, encargado de depósitos.....	85	
Encargado de la mesa de registros.....	50	
Escribiente auxiliar.....	35	
Portero.....	16	
Alquiler de casa.....	56	
Gastos de escritorio y aseo de la oficina.	12	
Gastos de peones.....	20	
RESGUARDO.		
Oficial del resguardo.....	70	
Cuatro guardas para este puerto á 40 ps. fts. uno.....	160	
Guarda para el destacamento de Santo Tomé.....	40	
A la vuelta.....	8,593	7.905,272-32

	Al mes	Al año
De la vuelta.....	₪ 8,593	₪ 7.905,272-32
Receptoría de San José		
Item 9		
Receptor.....	60	
Guarda.....	40	
Id en Santa Rosa.....	40	
Id en Bagasta.....	40	
Provincia de Corrientes		
CORRIENTES.		
Item 10		
Administrador.....	120	
Contador Interventor...	85	
Vistas encargado de depósitos.....	85	
Oficial de la mesa de registros.....	60	
Id auxiliar.....	50	
Portero.....	16	
Gastos de Oficina.....	12	
Alquiler de casa.....	94	
Para conduccion de cuentas y dinero de las Receptorías.....	4	
RESGUARDO.		
Oficial del resguardo.....	70	
Cuatro Guardas á 40 ₪ uno.....	160	
Cuatro peones á 20 id uno.....	80	
Guarda costa.....	60	
Dos Auxiliares á 20 ₪ uno.....	40	
Al frente.....	9.709	7.905,272-32

	Al mes	Al año
Del frente.....	₪ 9,709	₪ 7.905,272-32
Receptoria del Empedrado		
Item 11		
Receptor	70	
Guarda.....	40	
Dos peones á 17 ps. fts. uno..	34	
Dos marineros á 14 ps. fts.uno.	28	
Gastos de oficina.....	5	
Alquiler de casa.....	9	
Receptoria de Itatí		
Item 12		
Receptor.....	40	
Guarda costa del paso de la Patria....	25	
Gastos de oficina.....	2	
Receptoria Ytá-Ybaté		
Item 13		
Receptor.....	40	
Tres guardas á 20 ps. fts.uno.....	60	
Gastos de oficina.....	2	
Bella Vista		
Item 14		
Administrador.....	120	
Vista y contador.....	85	
Oficial de la mesa de registros.....	50	
Portero.....	16	
Gastos de oficina.....	3	
Gastos de peones.....	8	
RESGUARDO		
Oficial del resguardo.....	70	
A la vuelta.....	10,416	7.905,272-32

	Al mes	Al año
De la vuelta.....	₪ 10,416	₪ 7.905,372-32
Dos Guardas á 40 ps. fts. uno.....	80	
Dos id auxillares á 20 ps. fts. uno...	40	
Dos marineros á 14 ps. fts. uno.....	28	
Goya		
Item 15		
Administrador.....	120	
Contador Interventor.....	85	
Vista, encargado de depósitos.....	85	
Oficial de la mesa de registros.....	60	
Auxiliar.....	50	
Portero.....	16	
Gastos de Oficina.....	9	
Alquiler de casa.....	28	
RESGUARDO.		
Oficial del resguardo.....	70	
Guarda.....	50	
Tres Guardas á 40 ps. fts. uno.....	120	
Cuatro Auxiliares á 30 ps. fts. uno.....	120	
Guarda Costa.....	50	
Dos Auxiliares á 20 ps. fts. uno.....	40	
DESTACAMENTO DE RESGUARDO EN EL RINCON DE SOTO.		
Guarda.....	50	
Auxiliar.....	30	
Receptoría de la Esquina		
Item 16		
Receptor.....	70	
Al frente.....	11,617	7.905,272-32

	Al mes	Al año
Del frente.....	₪ 11,617	₪7.905,272-32
Dos Guardas á 40 ₪ uno.....	80	
Dos Auxiliares á 20 ₪ uno.....	40	
Dos Marineros á 14 ₪ uno.....	28	
Gastos de oficina.....	3	
Conduccion de cuentas y dinero á Goya..	4	
Paso de los Libres		
<u>Item 17</u>		
Administrador.....	120	
Contador Interventor.....	85	
Vista, encargado de depósitos.....	85	
Oficial de la mesa de registros.....	50	
Portero	16	
Gastos de peones.....	14	
Id de oficina.....	5	
Alquiler de casa.....	50	
RESGUARDO.		
Oficial del resguardo.....	70	
Dos Guardas á 40 ₪ uno.....	80	
Dos Auxiliares á 20 ₪ uno.....	40	
Resguardo de Santa Ana		
<u>Item 18</u>		
Guarda.....	60	
Auxiliar.....	30	
Receptoría de Monte Caseros		
<u>Item 19</u>		
Receptor.....	70	
Dos Guardas á 40 ps. fts. uno.....	80	
A la vuelta.....	12,627	7.905,272-32

	Al mes	Al año
De la vuelta.....	₪ 12,627	₪ 7.905,272-32
Dos Auxiliares á 30 ₪ uno.....	60	
Gastos de oficina.....	3	
Alquiler de casa	12	
Receptoría de Alvear		
Item 20		
Receptor.....	70	
Guarda.....	40	
Auxiliar.....	30	
Dos Guardas en San Martín y Guaychico á 40 ₪ uno.	80	
Guarda en la Cruz.....	40	
Gastos de oficina.....	2	
Alquiler de casa.....	9	
Receptoría de Santo Tomás		
Item 21		
Receptor.....	70	
Auxiliar.....	50	
Guarda.....	40	
Auxiliar.....	30	
Gastos de oficina.....	3	
Alquiler de casa.....	25	
Gastos de peones.....	5	
Resguardo de Tareirí		
Item 22		
Guarda	40	
Dos Auxiliares á 30 ₪ uno.....	60	
Dos id en San Carlos á 30 id uno..	60	
Al frente.....	13,356	7.905,272-32

	Al mes	Al año
Del frente.....	₪ 13,356	₪ 7.905,272-32
Provincia de Entre Rios		
PARANÁ.		
<u>Item 23</u>		
Administrador.....	120	
Contador Interventor.....	85	
Vista encargado de depósitos.....	85	
Oficial de la mesa de registros.....	60	
Portero.....	17	
Alquiler de casa.....	47	
Gastos de Oficina.....	12	
Id de peones.....	15	
Para reparaciones de la bajada al puerto.	8	
RESGUARDO.		
Oficial del resguardo.....	70	
Diez Guardas á 40 ₪ uno.....	400	
Dos Auxiliares á 20 id uno.....	40	
Guarda en Antonio Tomas.....	40	
Alquiler de casa y gastos de escritorio....	10	
Patron de falúa.....	23	
Cuatro marineros á 15 ₪ uno.....	60	
La Paz		
<u>Item 24</u>		
Administrador.....	120	
Vista Contador.....	85	
Oficial de la mesa de registros.....	60	
Portero.....	16	
Gastos de Oficina.....	3	
A la vuelta.....	14,732	7.905,272-32

	Al mes	Al año
De la vuelta	₪ 14,732	₪ 7.905,272-32
Alquiler de casa.....	48	
Gastos de peones.....	5	
RESGUARDO		
Oficial del resguardo.....	70	
Dos guardos á 40 ps. fts. uno.....	80	
Auxiliar, patron de la falúa.....	30	
Dos marineros á 14 ps. fts. uno.....	28	
Guarda de Hermandarias.....	40	
Id de Alcaráz.....	40	
Receptoria del Diamante		
Item 25		
Receptor.....	70	
Guarda.....	40	
Auxiliar.....	20	
Gastos de oficina.....	2	
Victoria		
Item 26		
Administrador.....	120	
Vista contador.....	85	
Oficial de la mesa de registros.....	60	
Portero.....	16	
Gastos de oficina.....	5	
Gastos de peones.....	5	
Alquiler de casa.....	15	
RESGUARDO		
Oficial del resguardo.....	70	
Cuatro guardas á 40 ps. fts. uno.....	160	
Al frente.....	15,741	7.905,272-32

	Al mes	Al año
Del frente.....	₪ 15,741	₪ 7.905,272-32
Guarda para custodiar los carros.....	40	
Dos Auxiliares á 25 ps. fts. uno ..	50	
Gualeguay		
Item 27		
Administrador.....	120	
Contador Interventor.....	85	
Vista, encargado de depósitos.....	85	
Oficial de la mesa de registros.....	60	
Id auxiliar.....	40	
Portero.....	16	
Gastos de oficina.....	8	
Id de peones.....	15	
Alquiler de casa.....	94	
RESGUARDO.		
Oficial del resguardo	70	
Seis Guardas á 50 ps. fts. uno.....	300	
Cuatro Auxiliares á 25 ps. fts. uno.....	100	
Dos Guarda-costas á 40 ps. fts. uno.....	80	
Patron de falúa.....	20	
Cuatro marineros á 16 ps. fts. uno.....	64	
Gualeguaychú		
Item 28		
Administrador.....	120	
Contador Interventor.....	85	
Vista, encargado de depósitos.....	85	
Oficial de la mesa de registros.....	60	
Auxiliar.....	50	
Portero.....	17	
Gastos de oficina.....	12	
A la vuelta.....	17,417	7.905,272-32

	Al mes	Año
De la vuelta.....	₪ 17,417	₪ 7.905,272-32
Gastos de peones... ..	25	
Alquiler de casa para depósitos.....	10	
RESGUARDO.		
Oficial del resguardo.....	70	
Doce Guardas á 50 ₪ uno.....	600	
Dos Guardas costas á 50 id uno.....	100	
Uruguay		
Item 29		
Administrador.....	120	
Contador Interventor.....	85	
Vista encargado de depósitos.....	85	
Oficial Auxiliar.....	50	
Id de confianza.....	20	
Dos peones á 14 ₪ uno.....	28	
Gastos de Oficina	8	
Alquiler de casa para depósitos.....	24	
RESGUARDO:		
Oficiales del resguardo.. ..	70	
Seis Guardas á 40 ₪ uno.....	240	
Receptoría de Villa Colon		
Item 30		
Receptor.....	70	
Guarda.....	50	
Id.....	40	
Patron de falúa.....	20	
Dos marineros á 14 ₪ uno.....	28	
Gastos de Oficina.....	5	
Al frente.....	19,165	7.905,272---32

	Al mes	Al año
Del frente.....	₪ 19,165	₪ 7.905,272-32
Concordia		
Item 31		
Administrador.....	120	
Contador interventor.....	85	
Vista.....	85	
Alcaide.....	60	
Oficial de la mesa de registros.....	50	
Escribiente auxiliar.....	40	
Portero.....	16	
Gastos de oficina.....	15	
Id de peones.....	48	
Alquiler de casa.....	140	
RESGUARDO.		
Oficial del resguardo....	70	
Nueve Guardas á 40 ₪ uno.....	360	
Mantencion de un caballo.....	8	
Receptoría de Federación		
Item 32		
Receptor.....	70	
Oficial escribiente.....	40	
Gastos de oficina.....	3	
Alquiler de casa.....	12	
Guarda.....	47	
Dos Auxiliares á 17 ₪ uno.....	34	
A la vuelta.....	20,468	₪ 7.905,272-32

	Al mes	Al año
De la vuelta.....	₪ 20,468	₪ 7.905,272-32
FRONTERA TERRESTRE		
Mendoza		
Item 33		
Administrador.....	120	
Contador interventor.....	85	
Vista, encargado de depósitos.....	70	
Auxiliar.....	50	
Portero.....	10	
Gastos de oficina.....	5	
Id de peones.....	12	
RESGUARDO.		
Cinco guardas á 40 ps. fts. uno.....	200	
Tres auxiliares á 20 ps. fts. uno.....	60	
Para conduccion de guardas á sus des- tinos.....	4	
San Juan		
Item 34		
Administrador.....	120	
Contador interventor.....	85	
Vista, encargado de depósitos.....	70	
Auxiliar.....	50	
Portero.....	10	
Gastos de oficina.....	5	
Id de peones.....	12	
Alquiler de casa.....	28	
RESGUARDO.		
Cinco guardas á 40 ps. fts. uno.....	200	
Al frente.....	21,664	7.905,272-32

	Al mes	Al año
Del frente.....	₪ 21,664	₪ 7.905,272-32
Receptoría de Jachal		
<u>Item 35</u>		
Receptor.....	70	
Dos Guardas á 40 ₪ uno.....	80	
Alquiler de casa y gastos de oficina.....	5	
Receptoría de Tinogasta		
<u>Item 36</u>		
Receptor.....	50	
Dos Guardas á 40 ₪ uno.....	80	
Guarda de Santa Maria.....	40	
Alquiler de casa y gastos de oficina.....	5	
Receptoría de Vinchina		
<u>Item 37</u>		
Receptor.....	50	
Auxiliar.....	20	
Alquiler de casa y gastos de oficina.....	3	
Guarda en Guandacol.....	40	
Auxiliar.....	20	
Guarda en Jaquel.....	40	
Auxiliar.....	20	
Guarda en Gualfin.....	40	
Auxiliar.....	20	
Salta		
<u>Item 38</u>		
Administrador.....	120	
Contador Interventor.....	85	
Vista encargado de depósitos.....	85	
Auxiliar.....	50	
Portero.....	10	
A la vuelta.....	22,597	7.905,272-32

	Al mes	Al año
Del frente.....	₪ 22,597	₪ 7.905,272-32
Gastos de oficina.....	5	
Id de peones.....	14	
Alquiler de casa.....	35	
RESGUARDO.		
Dos Guardas á 40 ₪ uno.....	80	
Guarda en Cebados.....	24	
Id auxiliar.....	20	
Receptoría de Oran		
Item 39		
Receptor.....	40	
Auxiliar.....	17	
Receptoría de Calchaquis		
Item 40		
Receptor.....	40	
Auxiliar.....	17	
Jujuy		
Item 41		
Administrador.....	100	
Auxiliar.....	30	
Alquiler de casa.....	8	
Portero.....	8	
Gastos de oficina.....	6	
Para remesas de fondos.....	8	
RESGUARDO.		
Guarda en Jujuy.....	25	
Auxiliar.....	20	
Al frente.....	23,094	7.905,272-32

	Al mes	Al año
Del frente.....	23,094	7.905,272-32
Guarda en Quiaca.....	40	
Auxiliar.....	15	
Guarda en Cienaguillos.....	40	
Auxiliar.....	20	
Guarda en Santa Catalina.....	25	
Id en la Rinconada.....	25	
Receptoría de Yaví		
Item 42		
Receptor.....	70	
Auxiliar.....	40	
Guarda.....	25	
Receptoría de Cerrito		
Item 43		
Receptor.....	70	
Auxiliar.....	30	
Receptoría de Santa Victoria		
Item 44		
Receptor.....	40	
Auxiliar.....	20	
Alquiler de casa.....	2	
	23,556	282,672
INCISO 6°		
ADMINISTRACION GENERAL DE SELLOS.		
Item 1		
Administrador.....	150	
A la vuelta.....	150	8.187,944-32

	Al mes	Al año
De la vuelta.....	₡ 150	₡ 8.187,944-32
Auxiliar, encargado de la venta.....	75	
Escribiente 1. °.....	60	
Id 2. °.....	50	
Dos encargados del contra-sello y sello munérico á 28 ps. fts. uno.....	56	
Dos Encargados del sello de color á 16 ps. fts. uno.....	32	
Portero.....	25	
Gastos de Oficina.....	6	
Asignacion para pérdidas.....	12	
Para la compra de papel.....	195	
	<hr/> 661	7,932
INCISO 7°		
EDIFICIOS FISCALES		
Item 1		
Para construccion y reparacion.....	8,333-33 $\frac{3}{8}$	100,000
INCISO 8°		
PENSIONES Y JUBILACIONES		
Item 1		
Contador D. Juan P. Aldama.....	235	
Id Vicente del Castillo.....	131	
Id Pedro C. Pereyra.....	156-66 $\frac{3}{8}$	
Id Mannel J. Argerich.....	235	
Al frente.....	757-66 $\frac{3}{8}$	8.295,876-32

	Al mes	Año
Del frente.....	757-66 $\frac{2}{3}$	8.295,876-32
Administrador de Rentas, D. Gregorio Gomez.....	196	
Geefe del Resguardo, D. Juan A. Ballesteros.....	43	
Guarda, D. Miguel Marquez.....	43	
Portero, Ignacio Salcedo.....	19	
	<u>1,058-66$\frac{2}{3}$</u>	12,704
INCISO 9°.		
USO DEL CREDITO NACIONAL		
<u>Item 1</u>		
Descuento de letras de la Aduana de Buenos Aires y demas Administraciones de Rentas.....	8,333-33 $\frac{1}{3}$	100,000
INCISO 10.		
EVENTUALES,		
<u>Item 1</u>		
Para gatos eventuales de Hacienda.....	4,166-66 $\frac{2}{3}$	50,000
Total—Pesos fuertes.....		<u>8.458,580-32</u>

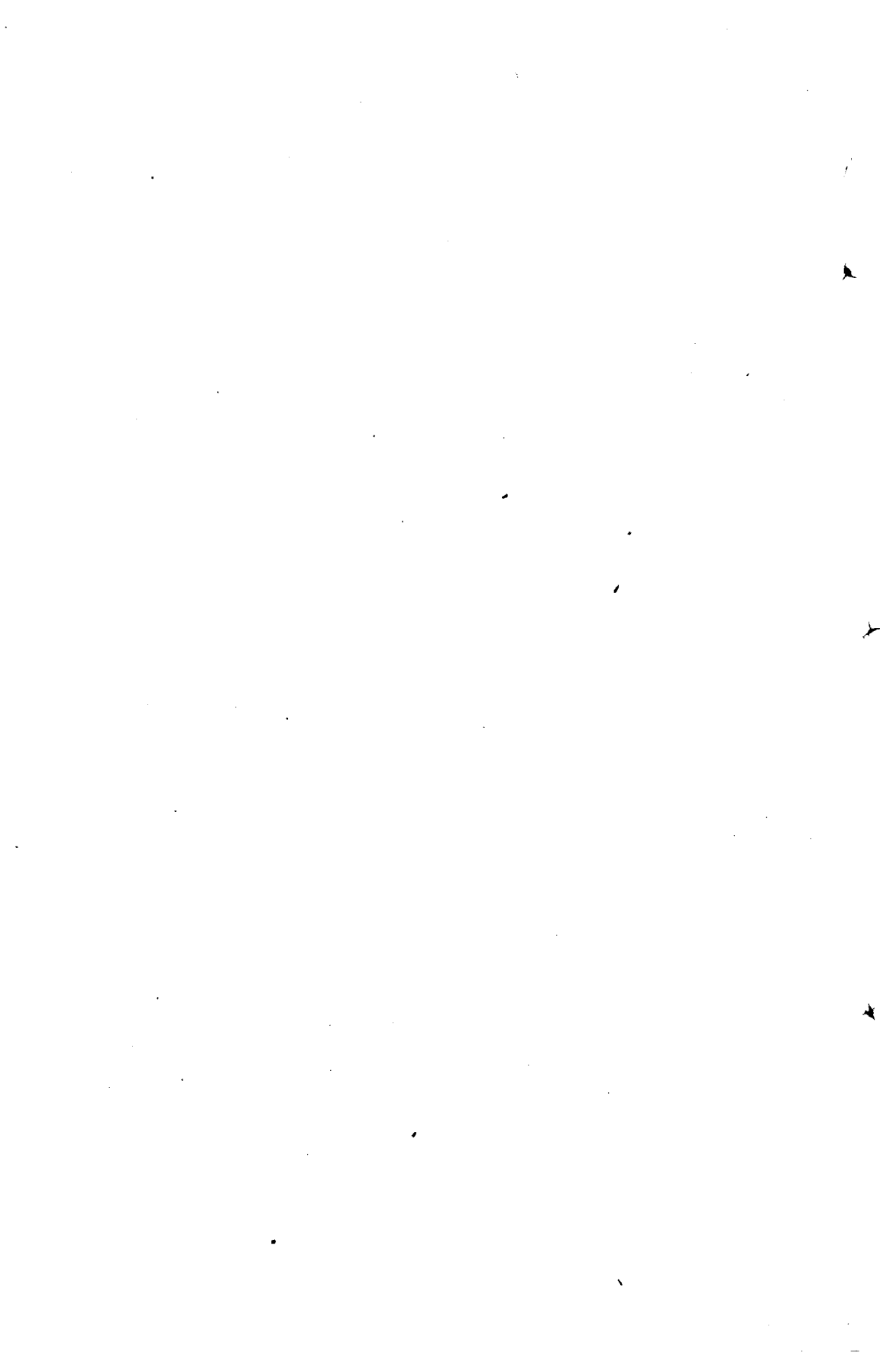

DEPARTAMENTO DE HACIENDA.

RESUMEN		Al mes	Al año	
INCISO	1	Deuda Pública.....	\$60,1917-69 $\frac{1}{8}$	\$7,223,012-32
"	2	Ministerio.....	1,695	20,340
"	3	Contaduria General de la Nacion.	7,449	89,388
"	4	Administracion de Rentas de Buenos Aires.....	47,711	572,532
"	5	Administraciones de Rentas en San Nicolas y en las otras Provincias.....	23,556	282,672
"	6	Administracion General de Sellos.	661	7,932
"	7	Edificios fiscales.....	8,333-33 $\frac{1}{8}$	100,000
"	8	Pensiones y jubilaciones.....	1,058-66 $\frac{2}{8}$	12,704
"	9	Uso del Crédito Nacional.....	8,233-33 $\frac{1}{8}$	100,000
"	10	Eventuales.....	4,166-66 $\frac{2}{8}$	50,000
Pesos fuertes.....		704,881-69 $\frac{1}{8}$	8,453,580-32	

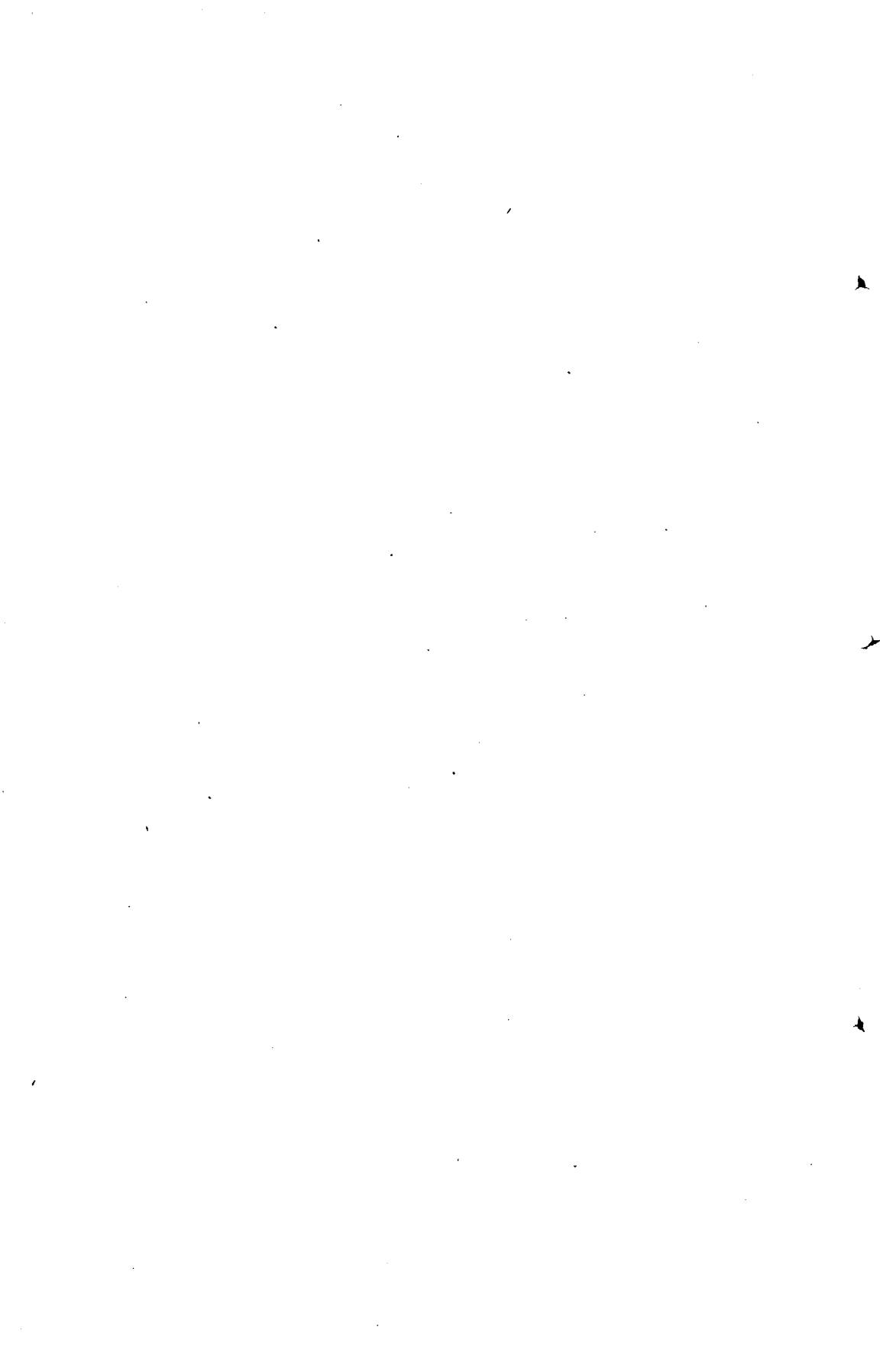

Anexo D.

DEPARTAMENTO

DE

JUSTICIA, CULTO É INSTRUCCION PÚBLICA.

	Al mes	Al año
INCISO I.º		
MINISTERIO		
Ítem 1		
Señor Ministro.....	750	
Sub-Secretario.....	200	
Oficial 1.º.....	80	
Id 2.º y Contador.....	60	
Archivero y encargado del libro de en- tradas.....	60	
Dos Oficiales de mesa á 50 ps. fts. uno..	100	
Escribano de Gobierno.....	100	
Portero.....	25	
Gastos de Oficina.....	20	
	1,395	16,740
A la vuelta.....		16,740

	Al mes	Al año
De la vuelta.....		₪ 16,740
INCISO 2°		
BIBLIOTECA Y REPARTO DE LIBROS		
Item 1		
Bibliotecario.....	80	
Escribiente.....	60	
Portero.....	25	
Para encuadernar y estantes.....	30	
	195	2,340
INCISO 3°		
JUSTICIA FEDERAL		
Suprema Corte de Justicia		
Item 1		
Cinco miembros de la Corte y un Procurador General á 600 ₪ uno.....	3600	
Dos Secretarios Relatores á 235 id uno..	470	
Ugier.....	75	
Ordenanza.....	20	
Portero.....	20	
Gastos de Oficina.....	20	
Al frente.....	4,205	19,080

	Al mes	Al año
Del frente.....	₪ 4,205	₪ 19,080
JUZGADOS DE SECCION		
Seccion Buenos Aires		
Item 2		
Dos Jueces á 400 ps. fts. uno.....	800	
Procurador Fiscal.....	200	
Escribano.....	75	
Oficial de Justicia.....	50	
Dos ordenanzas á 19 ps. fts. uno.....	38	
Gastos de Oficina.....	8	
Seccion Santa Fé		
Item 3		
Juez.....	350	
Oficial de Justicia.....	38	
Ordenanza.....	14	
Alquiler de casa.....	40	
Gastos de oficina.....	3	
Seccion Entre-Rios		
Item 4		
Juez.....	250	
Oficial de Justicia.....	38	
Ordenanza.....	14	
Alquiler de casa.....	15	
Gastos de oficina.....	3	
Seccion Corrientes		
Item 5		
Juez.....	250	
Oficial de Justicia.....	38	
A la vuelta.....	6,429	19,080

	Al mes	Al año
De la vuelta.....	₪ 6,429	₪ 19.080
Ordenanza.....	14	
Alquiler de casa.....	48	
Gastos de Oficina.....	3	
Seccion Córdoba		
Item 6		
Juez.....	250	
Oficial de Justicia.....	30	
Ordenanza.....	10	
Alquiler de casa.....	20	
Gastos de Oficina.....	2	
Seccion Mendoza		
Item 7		
Juez.....	250	
Oficial de Justicia.....	30	
Ordenanza.....	10	
Gastos de Oficina.....	2	
Seccion San Juan		
Item 8		
Juez.....	250	
Oficial de Justicia.....	30	
Ordenanza.....	10	
Alquiler de casa.....	12	
Gastos de Oficina.....	2	
Seccion Santiago		
Item 9		
Juez.....	250	
Oficial de Justicia.....	19	
Ordenanza.....	8	
Alquiler de casa.....	9	
Gastos de Oficina.....	2	
Al frente.....	7,690	19,080

	Al mes	Al año
Del frente.	₪ 7,690	₪ 19,080
Seccion Catamarca		
Item 10		
Juez.	250	
Escribano.	25	
Oficial de Justicia.	19	
Ordenanza.	8	
Alquiler de casa.	12	
Gastos do Oficina.	2	
Seccion Jujuy		
Item 11		
Juez.	250	
Oficial de Justicia.	19	
Ordenanza.	8	
Alquiler de casa.	9	
Gastos de oficina.	2	
Seccion Tucuman		
Item 12		
Juez.	250	
Oficial de Justicia.	19	
Ordenanza.	8	
Alquiler de casa.	9	
Gastos de Oficina.	2	
Seccion Salta		
Item 13		
Juez.	250	
Oficial de Justicia.	30	
Ordenanza.	10	
Alquiler de casa.	9	
Gastos de Oficina.	2	
A la vuelta.	8,883	19,080

	Al mes	Al año
De la vuelta.....	₪ 8,883	₪ 19,080
Seccion San Luis		
Item 14		
Juez.....	250	
Oficial de Justicia.....	19	
Ordenanza.....	8	
Escribano.....	25	
Alquiler de casa.....	9	
Gastos de Oficina.....	2	
Seccion Rioja		
Item 15		
Juez.....	250	
Oficial de Justicia.....	19	
Ordenanza.....	8	
Alquiler de casa.....	9	
Gastos de Oficina.....	2	
	9,484	113,808
INCISO 4º		
IMPRESIONES.		
Item 1		
Impresiones de la Administracion, sus- cripciones y publicaciones.....	1,000	12,000
Al frente.....		144,888

	Al mes	Al año
Del frente.....		₪ 144,888
INCISO 5°		
HONORARIOS DE FISCALES AD HOC.		
Item 1		
Para honorarios de Fiscales especiales en los Juzgados.....	- 1,000	12,000
INCISO 6°		
EVENTUALES DE JUSTICIA		
Item 1		
Gastos eventuales en el Departamento de Justicia.....	166-66½	2,000
INCISO 7°		
CODIFICACION		
Item 1		
Codificacion é impresiones de Códigos..	500	6,000
A la vuelta.....		164,888

	Al mes	Al año
De la vuelta.....		₱ 164,888
INCISO 8.º		
OBISPADOS		
Arzobispado de Buenos Aires		
Item 1		
Ilustrísimo señor Arzobispo.....	500	
Secretario.....	70	
Oficial de Secretaria.....	35	
Capellan.....	25	
Dos familiares á 14 ps. fts. uno.....	28	
Gastos para visitas de diócesis.....	41-66 $\frac{2}{3}$	
Cruciferario.....	16	
Curia Eclesiástica		
Item 2		
Provisos.....	110	
Fiscal Eclesiástico.....	90	
Juez de conciliacion.....	50	
Escribiente de la Curia.....	25	
Ordenanza.....	12	
Para gastos de la Curia.....	47	
Cabildo Eclesiástico		
Item 3		
Presidente ó Dean.....	110	
Cuatro Dignidades á 90 ps. fts. uno.....	360	
Cuatro canónigos á 80 ps. fts.....	320	
Secretario.....	25	
Al frente.....	₱ 1,864-66 $\frac{2}{3}$	₱ 164,888

	Al mes	Al año
Del frente.....	₪ 1,864-66½	₪ 164,888
Sacristan mayor.....	30	
Maestro de ceremonias.....	25	
Sochantre.....	30	
Tres cantores á 16 ps. fts. uno.....	48	
Organista.....	25	
Seis Acólitos á 7 ps. fts. uno.....	42	
Portero de la Catedral.....	15	
Sacristan menor.....	15	
Pertiguero.....	20	
Para gastos del culto en la Iglesia Cate- dral.....	80	
Capellanias		
Item 4		
Para el servicio de capellanias en la Diócesis de Buenos Aires.....	315	
Seminario conciliar de Bue- nos Aires		
Item 5		
Rector.....	60	
Vice-Rector.....	40	
Inspector.....	35	
Cinco Profesores á 40 ps. fts. uno.....	200	
Para Veinte y cinco becas á 13 ps. fts. uno.....	325	
Alquiler de casa.....	94	
Servicio interno.....	50	
Obispado del Litoral		
Item 6		
Ilustrísimo Señor Obispo.....	282	
Secretario.....	25	
A la vuelta.....	3,620-66½	164,888

	Al mes	Al año
De la vuelta.....	₪ 3,620-66 $\frac{2}{8}$	₪ 164,888
Capellan.....	20	
Familiar.....	15	
Curia Eclesiástica		
Item 7		
Provisor y Vicario General.....	60	
Fiscal Eclesiástico.....	30	
Escribiente de la Curia.....	15	
Ordenanza.....	10	
Para gastos de la Curia.....	47	
Cabildo Eclesiástico		
Item 8		
Presidente ó Dean.....	94	
Arcediano.....	75	
Canónigo Magistral.....	66	
Chantre.....	66	
Tesorero.....	66	
Canónigo de Merced.....	66	
Dos racioneros á 47 ps. fts. uno.....	94	
Dos medios racioneros á 39 ps. fts. uno.....	78	
Dos capellanes á 35 ps. fts. uno.....	70	
Maestro de ceremonias.....	20	
Sochantre 1.º.....	28	
Id 2.º.....	24	
Sacristan mayor.....	24	
Organista.....	19	
Secretario capitular.....	19	
Pertigero.....	16	
Para empleos menores.....	50	
Para gastos de fábrica.....	70	
Al frente.....	4,762-66 $\frac{2}{8}$	164,888

	Al mes	Al año
Del frente.....	₪ 4,762-66½	₪ 164,888
Obispado de Córdoba		
Item 9		
Ilustrísimo Señor Obispo.....	282	
Secretario.....	25	
Capellan.....	20	
Familiar.....	15	
Curia Eclesiástica		
Item 10		
Provisor y Vicario General.....	60	
Fiscal Eclesiástico.....	30	
Escribiente de la Curia.....	15	
Ordenanza.....	10	
Para gastos de la Curia.....	47	
Cabildo Eclesiástico.		
Item 11		
Presidente ó Dean.....	94	
Arcediano.....	75	
Chantre.....	66	
Tesorero.....	66	
Canónigo Magistral... ..	66	
Id de Merced.....	66	
Id de 1.º Racion	47	
Id de 2.º Racion	47	
Id de 1.º media Racion.....	39	
Id de 2.º media Racion.....	39	
Secretario Capitular.....	19	
Primer Capellan de Coro.....	25	
Segundo Id	25	
Sacristan Mayor.....	24	
Sochantre.....	28	
A la vuelta.....	5,992-66½	164,888

	Al mes	Al año
De la vuelta.....	₪ 5,992-66 $\frac{2}{3}$	₪ 164,888
Organista.....	19	
Para gastos del culto y reparaciones de la Iglesia Catedral.....	80	
Seminario Conciliar de Córdoba		
Item 12		
Rector.....	56	
Vice-Rector.....	30	
Inspector.....	20	
Cinco profesores á 38 ps. fts. uno.....	190	
Para veinte y cinco becas á 9 ps. fts. uno.....	225	
Reparacion del edificio.....	78	
Servicio interno.....	30	
Obispado de Salta		
Item 13		
Iustrísimo señor Obispo.....	282	
Secretario.....	25	
Capellan.....	20	
Familiar.....	15	
Curia Eclesiástica		
Item 14		
Provisor y Vicario General.....	60	
Fiscal Eclesiástico.....	30	
Escribiente de la Curia.....	15	
Ordenanza.....	10	
Para gastos de la Curia.....	47	
Cabildo Eclesiástico		
Item 15		
Presidente ó Dean.....	94	
Arceidiano.....	75	
Al frente.....	7,393-66 $\frac{2}{3}$	164,888

	Al mes	A la año
Del frente.....	7,393-66½	164,888
Sochantre.....	66	
Canónigo Doctoral.....	66	
Id Magistral.....	66	
Id de 1.ª Merced.....	66	
Id de 2.ª Merced.....	66	
Id de 1.ª Racion.....	47	
Id de 2.ª Racion.....	39	
Dos Capellanes de coro á 25 ps. fts. uno.	50	
Sacristan Mayor.....	24	
Secretario Capitular.....	19	
Organista.....	19	
Sochantre Mayor.....	28	
Para la fábrica de la Iglesia.....	56	
Para empleados menores.....	50	
Para subvencionar las Vicarias foráneas.	50	
Obispado de Cuyo		
Item 16		
Ilustrísimo señor Obispo.....	282	
Secretario.....	25	
Capellan.....	20	
Familiar.....	15	
Curia Eclesiástica		
Item 17		
Provisor y Vicario General.....	60	
Fiscal Eclesiástico.....	30	
Escribiente de la Curia.....	15	
Ordenanza.....	10	
Para gastos de la Curia.....	47	
A la vuelta.....	8,609-66½	164,888

	Al mes	Al año
De la vuelta.....	8,609-66 $\frac{2}{3}$	164,888
Cabildo Eclesiástico		
Item 18		
Presidente ó Dean.....	94	
Arcediano.....	75	
Sochantre.....	66	
Canónigo Doctoral.....	66	
Id magistral.....	66	
Id 1. ^ª merced.....	66	
Id 2. ^ª merced.....	66	
Id 1. ^ª racion.....	47	
Id 2. ^ª racion.....	39	
Dos Capellanes de coro á 25 ps. fts. uno.	50	
Sacristan mayor.....	24	
Secretario Capitular.....	19	
Organista.....	19	
Sochantre mayor.....	28	
Para la fábrica de la Iglesia.....	70	
Para empleados menores.....	50	
Para subvencionar las vicarias foráneas.	50	
	<u>9,504-66$\frac{2}{3}$</u>	114,056
INCISO 9º		
SUBVENCIONES ECLESIASTICAS		
Item 1		
Para atender á las necesidades religiosas de las Provincias, y especialmente de las que no son cabeza de obispado....	2,500	30,000
Al frente.....		<u>308,944</u>

	Al mes	Al año
Del frente... ..		₪ 308,944
<p>INCISO 10°</p> <hr/> <p>Eventuales del Culto</p>		
Item 1		
Para gastos eventuales del ramo.....	375	4,500
<p>INCISO 11°</p> <hr/> <p>INSTRUCCION PÚBLICA</p> <p>Universidad de Córdoba</p>		
Item 1		
Rector.....	100	
Catedrático de derecho civil y romano.....	80	
Catedrático de derecho Natural, internacional y constitucional.....	80	
Catedrático de derecho público y eclesiástico.....	80	
Catedrático de derecho comercial, administrativo y criminal.....	80	
Catedrático de matemáticas elementales.....	80	
Dos catedráticos de Ciencias exactas á 120 ps. fts. uno.....	240	
Catedrático de Lógica, Metafísica y Ética.....	80	
A la vuelta.....	820	313,444

	Al mes	Al año
De la vuelta	₪ 820	₪ 313,444
Catedrático de Física.....	120	
Id de Química.....	120	
Secretario tesorero.....	88	
Ayudante de Física.....	24	
Encargado de la Biblioteca.....	19	
Adquisición de libros para la Biblioteca	16-66 $\frac{2}{3}$	
Adquisición de instrumentos para el gabi- nete de Física.....	16-66 $\frac{2}{3}$	
Para gastos de Secretaría.....	4	
Para la función de la Patrona y honras del Fundador.....	25-33 $\frac{1}{3}$	
Para preparacion de un local para la Bi- blioteca y otros gastos del edificio....	250	
Bedel general.....	15	
Portero.....	10	
Colegio Nacional de Buenos Aires		
Item 2		
Rector y director de estudios.....	226	
Vice-Rector.....	94	
Secretario.....	40	
Once profesores á 113 ps. fts. uno.....	1,243	
Profesor rep.	50	
Prefecto de estudios.....	70	
Profesor de música.....	60	
Id de pintura y dibujo.....	60	
Médico.....	60	
Capellan.....	40	
Ecónomo.....	50	
Cinco celadores á 37 ps. fts. uno.....	185	
Profesor de gimnasia.....	60	
Al frente.....	3,706-66 $\frac{2}{3}$	313,444

	Al mes	Al año
Del frente.	3,706-66½	313,444
Maestro de Esgrima.....	50	
Para cien becas á 12 ps. fts. una.....	1,200	
Para conservacion del gabinete de Física, laboratorio de química, y demas muebles y enseres del establecimiento.....	50	
Para fomento de la biblioteca.....	80	
Para reparacion del edificio y pequeñas mejoras.....	300	
Para el servicio interno.....	400	
 Colejio Nacional de Monserrat		
 Item 3		
Rector y Director de estudios.....	130	
Vice-Rector y Secretario.....	75	
Prefecto de estudio.....	25	
Ecónomo.....	39	
Siete Profesores de estudios, con arreglo al plan del colejio Nacional de Buenos Aires á 75 ps. fts. uno.....	525	
Para cuarenta y seis becas á 10 ps. fts....	460	
Para diez becas para jóvenes de la Provincia de la Rioja á 10 ps. fts. una..	100	
Para la funcion de la patrona y fundadora del Colejio.....	23-28	
Para la refaccion del local.....	100	
Para el servicio interno.....	100	
A la vuelta.....	7,363-94½	133,444

	Al mes	Al año
De la vuelta.....	7,363-94½	313,444
Colegio Nacional del Uruguay		
Item 4		
Rector y Director de estudios teniendo á su cargo la contabilidad del Colegio y una aula de enseñanza.....	200	
Vice-Rector y Secretario, teniendo á su cargo una aula de enseñanza.....	120	
Prefecto de estudios.....	75	
Ecónomo.....	32	
Celador.....	32	
Siete Profesores á 100 ps. fts. uno.....	700	
Para Cuarenta becas á 12 ps. fts. una, de las que veinte son para jóvenes correntinos.....	480	
Para refaccion del Colegio.....	166-66½	
Para el servicio interno.....	144	
Colegio Nacional de Tucuman		
Item 5		
Rector y Director de estudios.....	130	
Vice-Rector y Secretario.....	60	
Celador.....	25	
Siete Profesores de estudios con arreglo al plan del Colegio Nacional de Buenos Aires á 75 ps fts. uno.....	525	
Ecónomo.....	15	
Para veinte becas á 9 ps. fts. una . . .	180	
Para refaccion del local.....	166-66½	
Servicio interno.....	100	
Compra de un terreno ayacente al Colegio.....	250	
Al frente.....	10,765-28	313,444

	Al mes	Al año
Del frente	\$ 10,765-28	\$ 313,444
Colegio Nacional de Salta		
Item 6		
Rector y Director de estudios.....	180	
Vice-Rector y Secretario.....	60	
Siete Profesores de estudios con arreglo al plan del Colegio Nacional de Buenos Aires á 75 ps. fts. uno.....	525	
Celador.....	25	
Ecónomo.....	15	
Para veinte becas á 9 ps. fts. uno.....	180	
Para refaccion del local.....	100	
Para el servicio interno.....	100	
Colegio Nacional de Mendoza		
Item 7		
Rector y Director de estudios.....	130	
Vice-Director de estudios.....	130	
Vice-Rector y Secretario.....	60	
Ocho Profesores de estudios con arreglo al plan del Colegio Nacional de Buenos Aires á 75 ps. fts. uno.....	600	
Celador.....	25	
Ecónomo.....	15	
Para veinte becas á 9 ps. fts. uno. . .	180	
Para refaccion del local.....	100	
Para el servicio interno.....	100	
Colegio Nacional de San Juan		
Item 8		
Rector y Director de estudios.....	130	
Vice-Rector y Secretario.....	60	
Seis Profesores de estudios con arreglo		
A la vuelta	13,430-28	313,444

	Al mes	Al año
De la vuelta.....	₪ 13,430-28	₪ 313,444
al plan del Colejio Nacional de Buenos Aires á 75 ps. fts. uno.....	450	
Catedrático de Mineralogía.....	100	
Id id.....	150	
Celador.....	25	
Ecónomo.....	15	
Para veinte becas á 9 ps. fts. una... ..	180	
Para quince becas para jóvenes de la Rioja y otras Provincias á 9 ps. fts. una.....	135	
Para refeccion del local.....	100	
Para el servicio interno.....	100	
Colejio Nacional de Catamarca		
Item 9		
Rector y Director de estudios.....	130	
Vice-Rector y Secretario.....	60	
Seis Profesores de estudios con arreglo al plan del Colejio Nacional de Buenos Aires á 75 ps. fts. uno.....	450	
Profesor de Mineralogía.....	150	
Id Química y Física.....	100	
Celador.....	25	
Ecónomo.....	15	
Para veinte becas á 9 ps. fts. una.....	180	
Para refaccion del local.....	100	
Para el servicio interno.....	100	
Colejio Nacional de Corrientes		
Item 10		
Rector y Director de estudios.....	130	
Vice-Rector y Secretario.....	60	
Ecónonio y celador.....	25	
Al frente.....	16,210-28	313,444

	Al mes	Al año
Del frente.....	₧ 16,210-28	₧ 313,444
Tres profesores de estudios con arreglo al plan del Colegio Nacional de Buenos Aires á 75 ps. fts. uno.....	225	
Para veinte becas á 9 ps. fts. uno.....	180	
Para refaccion del local.....	166-66½	
Para el servicio interno.....	80	
Colegio Nacional de Santa Fé		
Item 11		
Rector y director de estudios.....	130	
Vice-Rector y Secretario.....	60	
Ecónomo y celador.....	25	
Tres profesores de estudios con arreglo al plan del Colegio Nacional de Buenos Aires, á 75 ps. fts. uno.....	225	
Para veinte becas á 9 ps. fts. una.....	180	
Para refaccion del local.....	125	
Para el servicio interno.....	80	
Colegio Nacional de Santiago		
Item 12		
Rector y director de estudios.....	130	
Vice-Rector y Secretario.....	60	
Ecónomo y celador.....	25	
Tres profesores de estudios con arreglo al plan del Colegio Nacional de Buenos Aires, á 75 ps. fts. uno.....	225	
Para veinte becas á 9 ps. fts. una.....	180	
Instalacion y refaccion del local.....	125	
Para el servicio interno.....	100	
A la vuelta.....	18,531-94½	313,444

	Al mes	Al año
De la vuelta.....	₱ 18,531-94½	₱ 313,444
Colejio Nacional de San Luis		
Item 13		
Rector y director, de estudios.....	130	
Vice-Rector y Secretario.....	60	
Ecónomo y celador.....	25	
Cuatro Profesores de estudios con arreglo al plan del colejio Nacional de Buenos Aires á 75 ps. fts. uno.....	300	
Para veinte becas á 9 ps. fts. una.....	180	
Para refaccion del local.....	100	
Para el servicio interno.....	80	
Colejio Nacional de Jujuí		
Item 14		
Rector y Director de estudios.....	130	
Vice-Rector y Secretario.....	60	
Ecónomo y celador.....	25	
Cuatro Profesores de estudios con arreglo al plan del colejio Nacional de Buenos Aires á 75 ps. fts. uno.....	300	
Para veinte becas á 9 ps. fts. uno.....	180	
Para refaccion del local.....	125	
Para el servicio interno.....	80	
	20,306-94½	243,683-36
INCISO 12		
Subvencion de Instruccion Pública		
Item 1		
Subvencion á las Provincias para Escuelas Al frente.....		557,127-36

	Al mes	Al año
Del frente.....		₪ 557,127-36
primarias y Colegios de educacion se- cundaria.....	₪ 8,833-33½	
Subvencion al Colegio del Paraná.....	200	
	<u>8,533-33½</u>	102,400
INCISO 13°		
INSTRUCCION PRIMARIA EN LA RIOJA		
<u>Item 1</u>		
Para difusion de la instruccion primaria en la Provincia de la Rioja.....	1,250	15,000
INCISO 14°		
INSPECCION DE COLEGIOS		
<u>Item 1</u>		
Inspector de Colegios Nacionales.....	300	
Oficial	80	
Escribiente.....	60	
Portero	20	
Para gastos de viaje.....	83-33½	
	<u>543-33½</u>	6,520
A la vuelta.....		681,047-36

	Al mes	Al año
De la vuelta.....		₪ 681,047-36
INCISO 15°		
ADQUISICION DE LIBROS, ETCª		
<u>Item 1</u>		
Para adquisicion de libros para bibliotecas, útiles, instrumentos de fisica, etc. en los Colegios Nacionales y otros gastos extraordinarios.....	5,000	60,000
INCISO 16°		
OBSERVATORIO ASTRONOMICO EN CÓRDOBA		
<u>Item 1</u>		
Director.....	416-66 $\frac{2}{3}$	
Oficial 1.º.....	208-33 $\frac{1}{3}$	
Id 2.º.....	166-66 $\frac{2}{3}$	
Para adquisicion de instrumentos.....	1,416-66 $\frac{2}{3}$	
Construccion del Observatorio.....	416-66 $\frac{2}{3}$	
Gastos de oficina.....	40	
	2,665	31,980
INCISO 17°		
GASTOS EVENTUALES de INSTRUCCION PUBLICA		
<u>Item 1</u>		
Para gastos eventuales del ramo.....	1,000	12,000
Total - Pesos fuertes.....		785,027-36

DE JUSTICIA, CULTO É INSTRUCCION PÚBLICA

RESÚMEN		Al mes	Al año	
INCISO	1	Ministerio.....	\$ 1,395	\$ 16,740
"	2	Biblioteca y Reparto de Libros....	195	2,340
"	3	Justicia Federal.....	9,484	113,808
"	4	Impresiones.....	1,000	12,000
"	5	Honorarios de Fiscales (ad-hoc)..	1,000	12,000
"	6	Eventuales de Justicia.....	166-66 $\frac{2}{3}$	2,000
"	7	Codificacion.....	500	6,000
"	8	Obisposados.....	9,504-66 $\frac{2}{3}$	114,056
"	9	Subvenciones Eclesiásticas.....	2,500	30,000
"	10	Eventuales del Culto.....	375	4,500
"	11	Instruccion Pública.....	20,306-94 $\frac{2}{3}$	243,683-36
"	12	Subvencion de Instruccion Pública	8,533-33 $\frac{1}{3}$	102,400
"	13	Instruccion primaria en la Rioja..	1,250	15,000
"	14	Inspeccion de Colegios.....	543-33 $\frac{1}{3}$	6,520
"	15	Adquisicion de Libros, etc.....	5,000	60,000
"	16	Observatorio Astronómico en Córdoba.....	2,665	31,980
"	17	Eventuales de Instruccion Pública.....	1,000	12,000
Pesos fuertes.....		65,418-94 $\frac{2}{3}$	785,027-36	



Anexo E.

DEPARTAMENTO DE GUERRA Y MARINA

	Al mes	Al año
INCISO I.º		
MINISTERIO		
Item 1		
Señor Ministro.....	750	
Sub-Secretario.....	200	
Auditor de Guerra y Marina.....	150	
Oficial 1.º.....	140	
Id 2.º.....	80	
Contador.....	150	
Archivero.....	64	
Seis Oficiales del Ministerio á 60 ₧ uno.	360	
Un Sargento Mayor.....	82	
Dos Capitanes á 58 ps. fts. uno.....	116	
Seis Auxiliares á 50 ps. fts. uno.....	300	
Dos Porteros á 20 ps. fts. uno.....	40	
A la vuelta.....	2,432	

	Al mes	Al año
De la vuelta	2,432	
AYUDA DE COSTAS		
Para un jefe.....	8	
Para dos oficiales á 6 ps. fts. uno.....	12	
GASTOS		
Gastos de escritorio.....	50	
Para forraje de dos caballos á 12 ps. fts. uno.....	24	
	2,526	30,312
INCISO 2º		
INSPECCION GENERAL DE ARMAS		
Item I		
Inspeccion general.....	216	
Ayudante general, Coronel.....	165	
Dos Coroneles á 165 ps. fts. uno.....	330	
Nueve Tenientes Coroncles á 111 ps. fts. uno.....	999	
Cuatro Sargentos Mayores, á 82 ps. fts. uno.....	328	
Dos Capitanes á 58 ps. fts.....	116	
Cuatro Ayndantes Mayores á 47 ps. fts. uno.....	188	
Tres Tenientes primeros á 41 ps. fts. uno.....	123	
Dos id segundos á 35 ps. fts. uno.....	70	
Archivero.....	56	
Dos porteros á 20 ps. fts.....	40	
Al frente.....	2,631	30,312

	Al mes	Al año
Del frente.....	₪ 2,631	₪ 30,312
GASTOS.		
Para papel, plumas, tinta, etc.....	20	
Para gastos de fiscalía militar.....	2	
Para forraje de cuatro caballos á 12 ps. fts. uno.....	48	
AYUDA DE COSTAS.		
Para un general.....	22	
Para trece gefes á 8 ps. fts. uno.....	104	
Para tres coroneles á 11 ps. fts. uno....	33	
Para veintiun oficiales á 6 ps. fts. uno..	126	
	2,986	35,832
INCISO 3.º		
PLANAS MAYORES		
Plana Mayor Activa		
Item 1		
Seis Brigadieres á 235 ps. fts. uno.....	1,410	
Doce generales á 216 ps. fts. uno.....	2,592	
Quince coroneles á 165 ps. fts. uno.....	2,475	
Doce teniente-coroneles á 111 ps. fts. uno.....	1,332	
Quince sargentos mayores á 82 ps. fts. uno.....	1,230	
Diez capitanes á 58 ps. fts. uno.....	580	
Dos ayudantes á 47 ps. fts. uno.....	94	
Dos tenientes primeros á 41 ps. fts. uno.	82	
Dos tenientes segundos á 35 ps fts. uno.	70	
Un alferez.....	30	
A la vuelta.....	9,895	66,144

	Al mes	Al año
De la vuelta.....	₪ 9,895	₪ 66,144
Plana Mayor disponible		
Item 2		
Ocho Coroneles á 82 ps. fts. uno....	656	
Diez Tenientes Coroneles á 55 ps fts uno.	550	
Diez Sargentos Mayores á 41 ps fts uno..	410	
Veinte Capitanes á 29 ps fts uno.....	580	
Tres Ayundantes á 23 ps fts uno..	69	
Ocho Tenientes primeros á 20 ps fts uno.	160	
Dos Tenientes segundos á 17 ps fts uno..	34	
Ocho Alfereces á 15 ps fts uno.....	120	
Plana Mayor inactiva		
Item 3		
Cuatro Coroneles á 41 ps fts uno.....	164	
Seis Tenientes Coroneles á 27 ps fts uno.	162	
Quince Sargentos Mayores á 20 ps fts uno	300	
Veinte Capitanes á 14 ps fts uno.....	280	
Dos ayudantes á 11 ps fts uno.....	22	
Ocho Tenientes primeros á 10 ps fts uno.	80	
Cuatro Tenientes segundos á 8 ps fts uno.	32	
Diez alferoces á 7 ps fts uno.....	70	
Edecanes de S. E. el Señor Presidente		
Item 4		
Un Coronel....	165	
Dos Tenientes Coroneles á 111 ps fts uno.	222	
AYUDA DE COSTAS		
Para un Coronel.....	11	
Para Dos Tenientes Coroneles á 8 ps fts.	16	
Al frente.....	13,998	66,144

	Aímes	Año
Del frente.....	13,998	66,144
Planas Mayores de Fronteras		
Item 5		
Ocho gefes de frontera, coroneles á 200 ps. fts. uno.....	1,600	
Doce teniente-coroneles á 111 ps. fts. uno.....	1,332	
Treinta sargentos mayores á 82 ps. fts. uno.....	2,460	
Cuarenta y seis capitanes á 58 ps. fts. uno.....	2,668	
Diez y seis ayudantes á 47 ps. fts. uno.	752	
Veinte y tres tenientes primeros á 41 ps. fts. uno.....	943	
Quince tenientes segundos á 35 ps. fts. uno.....	525	
Veinte y dos alferceces á 30 ps. fts. uno	660	
Doce sargentos primeros á ps. fts. 6,50 uno.....	78	
Cinco cabos primeros á 5 ps. fts. uno..	25	
Cuatro trompas á 5 ps. fts. uno.....	20	
Veinte y cinco soldados á 4 ps. fts. uno.	100	
Un comisario de la Frontera Norte....	67	
Un auxiliar de id.....	40	
Seis capellanes á 53 ps. fts. uno.....	318	
Dos herreros á 35 ps. fts. uno.....	70	
Dos patrones á 14 ps. fts. uno.....	28	
Siete marineros á ps. fts. 9,41 cada uno	65-87	
Un calafate.....	8	
Un práctico.....	30	
AYUDA DE COSTAS.		
Para ocho coroneles á 22 ps. fts. uno..	176	
Para cuarenta y dos gefes á 16 ps. fts. uno.....	672	
Para ciento veinte y dos oficiales á 12 ps. fts. uno.....	1,464	
GASTOS.		
De escritorio para catorce comandancias á 4 ps. fts. una.....	56	
Construcción de fortines, cuadras, etc..	250	
A la vuelta.....	28,405-87	66,144

	Al mes	Al año
De la vuelta	28,405-87	66,144
Guerreros de la Independencia		
<i>tem 6</i>		
Cinco Brigadieres á 235 ps fts uno	1,175	
Seis Generales á 216 ps fts uno	1,296	
Trece Coroneles á 187 ps fts uno	2,431	
Ocho Tenientes Coroneles á 127 ps fts uno	1,016	
Cuatro Sargentos Mayores á 98 ps fts uno	392	
Tres Capitanes á 70 ps fts uno	210	
Un Ayudante Mayor	59	
Un Teniente primero	53	
Dos Alféreces á 42 ps fts uno	84	
Dos Sargentos primeros á ps fts 9-75 uno	19-50	
Dos Soldados á ps fts 6 uno	12	
AYUDA DE COSTAS.		
Para once Brigadieres, y Generales á 22 ps fts uno	242	
Para los que pueden ser dados de alta durante el año, con arreglo á la Ley de Setiembre de 1868	1,250	
	36,645-87	439,744-44
INCISO 4°		
REJIMIENTO DE ARTILLERIA Y Piquetes sueltos de varias Guarniciones		
<i>Item 1</i>		
Un Coronel	165	
Al frente	165	505,888-44

	Al mes	Al año
Del frente.....	79 165	79 505,888-44
Un Teniente Coronel.....	111	
Tres Comandantes de Escuadrones, Tenientes Coroneles á 111 ps. fts. uno..	333	
Diez Capitanes á 58 ps. fts. uno.....	580	
Tres Ayudantes mayores á 47 ps. fts. uno.....	141	
Once Tenientes primeros á 41 ps. fts. uno.....	451	
Doce Tenientes segundos á 35 ps. fts. uno.....	420	
Diez y siete Alféreces á 30 ps. fts. uno..	510	
Tres Portas á 30 ps. fts. uno.....	90	
Un Sargento Brigada.....	7-50	
Nueve Sargentos primeros á ps. fts. 7-50.....	67-50	
Treinta y ocho Sargentos segundos á ps. fts. 6-50.....	247	
Treinta y ocho Cabos primeros á ps. fts. 5-50.....	209	
Treinta y ocho Cabos segundos á 5 ps. fts	190	
Seis tambores á 5 ps. fts.....	30	
Quince clarines á 5 ps. fts.....	75	
Veinte y ocho músicos á ps. fts. 4-50..	126	
Quinientos siete Soldados á ps. fts. 4-50	2,281-50	
AYUDA DE COSTAS		
Para un Coronel.....	11	
Para cuatro Gefes á 8 ps. fts. uno.....	32	
Para cincuenta y seis Oficiales á 6 ps. fts. uno.....	316	
GASTOS		
Para útiles de escritorio.....	4	
Para forrage de dos caballos á 11 ps. fts uno.....	22	
Para gastos de música.....	17	
Fondo económico.....	37	
	6,493-50	77,922
A la vuelta.....		583,810-44

	Al mes	Al año
De la vuelta		78 583,810-44
INCISO 5:		
INFANTERIA DE LINEA		
Batallon 1 ° de Línea		
PLANA MAYOR.		
<u>Item 1</u>		
Un Coronel	78 165	
Un Sargento mayor	82	
Dos Ayudantes á 47 78 uno	94	
Un Subteniente	30	
Un Sargento brigada	6-50	
Un tambor mayor	8	
Un tambor de órdenes	4-50	
Dos Sargentos primeros á ps fts 6-50	13	
Dos Cabos primeros á 5 ps fts uno	10	
Veinte y un músicos á 4 ps fts uno	84	
COMPAÑIAS		
Cinco Capitanes á 58 ps fts uno	290	
Cinco Tenientes primeros á 41 ps fts uno	205	
Cinco Tenientes segundos á 35 ps fts uno	175	
Cinco Subtenientes á 30 ps fts uno	150	
TROPA		
Cinco Sargentos primeros á ps fts 6-50	32-50	
Veinte Sargentos segundos á ps fts 5-50	110	
Treinta Cabos primeros á ps fts 5	150	
Treinta Cabos segundos á ps fts 4-50	135	
Cinco Cornetas á ps fts 4-50	22-50	
Cinco Tambores á ps fts 4-50	22-50	
Doscientos setenta y siete Soldados á 4 ps fts uno	1103	
Al frente	2,897-50	583,810-44

	Al mes	Al año
Del frente.....	₪ 2,997-50	₪ 583,810-44
AYUDA DE COSTAS		
Para un coronel.....	22	
Para un gefe.....	16	
Para veinte y tres oficiales á 12 ₪ uno..	276	
GASTOS		
Para útiles de escritorio.....	4	
Gastos de música.....	37	
Fondo económico.....	7	
Batallon 2.º de Línea	3,259-50	
Item 2		
Igual en un todo al 1.º de Línea.....	3,259-50	
Batallon 3.º de Línea		
Item 3		
Igual al anterior.....	3,259-50	
Batallon 4.º de Línea		
Item 4		
Igual al anterior.....	3,259-50	
Batallon 5.º de Línea		
Item 5		
Igual al anterior.....	3,259 50	
Batallon 6.º de Línea		
Item 6		
Igual al anterior.....	3,259-50	
Batallon 7.º de Línea		
Item 7		
Igual al anterior.....	3,259-50	
A la vuelta.....	22,816-50	583,810-44

	Al mes	Al año
De la vuelta.....	22,816-50	583,810-44
Compañías sueltas de infantería de línea.		
COMPañIA DE SANTIAGO DEL ESTERO.		
Item 8		
Un Sargento Mayor.....	82	
Un capitán.....	58	
Un teniente primero.....	41	
Un teniente segundo.....	35	
Un subteniente.....	30	
Un sargento primero.....	6-50	
Cuatro sargentos segundos á ps. fts. 5-50 uno.....	22	
Seis cabos primeros á ps. fts. 5 uno.....	30	
Seis cabos segundos á ps. fts. 4-50 uno..	27	
Un corneta.....	4-50	
Un tambor.....	4-50	
Sesenta y un soldados á ps. fts. 4 uno...	244	
AYUDA DE COSTAS.		
Para un gefe.....	16	
Para cuatro oficiales á 12 ps. fts. uno....	48	
*GASTOS.		
Para útiles de escritorio.....	1	
Una compañía de línea en la frontera norte de Santa Fé.		
Item 9		
Igual á la anterior.....	649-50	
Bahia Blanca.		
COMPañIA DE INFANTERIA.		
Item 10		
Igual á la anterior.....	649-50	
Al frente.....	24,765	583,810-44

	Al mes	Al año
Del frente.....	₪ 24,765	₪ 583,810-44
Patagones		
DOS COMPAÑIAS DE INFANTERIA.		
Item 11		
Iguales á las anteriores.....	1,299	
Compañia de Dragones		
Item 13		
Igual á la anterior.....	649-50	
	26,713-50	320,562
INCISO 6º		
CABALLERIA DE LINEA		
REGIMIENTO PRIMERO.		
Item 1		
Un coronel.....	165	
Un sargento mayor.....	82	
Dos ayudantes á 47 ps. fts. uno.....	94	
Tres portas á 30 ps. fts. uno.....	90	
Dos sargentos primeros á ps. fts. 6-50 uno	13	
Dos cabos primeros á ps. fts. 5 uno.....	10	
Doce soldados de banda á ps. fts. 4 uno..	48	
COMPAÑIAS.		
Seis capitanes á ps. fts. 58 uno.....	348	
Seis tenientes primeros á 41 ps. fts. uno.	246	
Seis tenientes segundos á 35 ps. fts. uno.	210	
Seis alfereces á 30 ps. fts. uno.....	180	
A la vuelta.....	1,486	904,372-44

	Al mes	Al año
De la vuelta.....	₪ 1,486	₪ 904,372-44
TROPA		
Seis sargentos primeros á ₪ 6-50.....	39	
Veinte y cuatro sargentos segundos á id 5-50.....	132	
Veinte y cuatro cabos primeros á id 5.....	120	
Veinte y cuatro cabos segundos á id 4-50.....	108	
Trescientos seis Soldados á id 4.....	1,224	
AYUDA DE COSTAS		
Para un coronel.....	22	
Para un gefe.....	16	
Para veinte y nueve oficiales á 12 ₪ uno.....	348	
GASTOS		
Para útiles de escritorio.....	4	
Gastos de música.....	19	
Fondo económico.....	7	
	3,525	
Regimiento 2.º de caballeria		
Item 2		
Igual al número primero.....	3,525	
Regimiento 3.º de caballeria		
Item 3		
Igual al anterior.....	3,525	
Regimiento 4.º de caballeria		
Item 4		
Igual al anterior.....	3,525	
Regimiento 5.º de caballeria		
Item 5		
Igual al anterior.....	3,525	
	17,625	
Al frente.....		904,372-44

	Al mes	Al año
Del frente.....	\$ 17,625	\$ 904,372-44
Regimiento 6.º de caballeria.		
Item 6		
Igual al anterior.....	3,525	
Regimiento 7.º de caballeria.		
Item 7		
Igual al anterior.....	3,525	
Regimiento 8.º de caballeria		
Item 8		
Igual al anterior.....	3,525	
Regimiento 9.º de Granade- ros de Mendoza.		
Item 9		
Igual al anterior.....	3,525	
Escuadron Salta.		
PLANA MAYOR.		
Item 10		
Un Sargento Mayor.....	82	
Un Ayudante.....	47	
Un Porta	30	
Un corneta.....	5	
COMPAÑIAS.		
Dos capitanes á 58 ps. fts. uno.....	116	
Dos tenientes primeros á 41 ps. fts. uno.	82	
Dos tenientes segundos á 35 ps. fts. uno.	70	
Dos alferces á 30 ps. fts. uno.....	60	
Dos sargentos primeros á ps. fts. 6-50 uno	13	
Cuatro sargentos segundos á ps. fts. 6 uno	24	
A la vuelta.....	32,254	904,372-44

	Al mes	Al año
De la vuelta.....	₪ 32,254	₪ 904,372-44
Cuatro cabos primeros á 5 ₪.....	20	
Cuatro cabos segundos á id 4-50.....	18	
Ochenta y seis soldados á id 4.....	344	
AYUDA DE COSTAS Y GASTOS		
Para un jefe.....	16	
Para diez oficiales á 12 ₪ uno.....	120	
Gastos de escritorio.....	4	
Piquete Escolta del Gobierno		
Nacional		
Item II		
Un alfez.....	30	
Un sargento.....	6-50	
Un cabo.....	5	
Diez y ocho soldados á 4 ₪.....	72	
Ayuda de costas para un oficial en guar- nición.....	6	
	32,895-50	394,746
INCISO 7°		
GUARDIA NACIONAL MOVILIZADA PARA EL		
SERVICIO DE LA FRONTERA.		
Item I		
Treinta capitanes á 58 ₪ uno.....	1740	
Diez ayudantes mayores á id 47 id.....	470	
Treinta tenientes primeros á id 41 id....	1230	
Treinta tenientes segundos á id 35 id....	1050	
Treinta alferoces á id 30 id.....	900	
Al frente.....	5,390	1.299,118-44

	Al mes	Al año
Del frente.....	5,390	1.299,118-44
Treinta Sargentos primeros á ps fts 6-50.	195	
Ciento veinte Sargentos segundos á ps fts 5-50.....	660	
Ciento veinte Cabos primeros á 5 ps fts..	600	
Ciento veinte Cabos segundos a ps fts 4-50.....	540	
Mil seiscientos diez Soldados á 4 ps fts..	6,440	
AYUDA DE COSTAS.		
Para ciento treinta Oficiales á 12 ps fts uno.....	1,560	
	15,385	184,620
INCISO 8°		
ESCUADRA NACIONAL		
PLANA MAYOR.		
Item 1		
Gefe de la Escuadra, Coronel.....	187	
Secretario, Teniente.....	57	
Dos Tenientes á 57 ps fts uno.....	114	
Vapor General Brown		
Item 2		
Un Teniente Coronel, Comandante.....	127	
Dos Capitanes á 74 ps fts uno.....	148	
Cuatro Tenientes á 57 ps fts uno.....	228	
Diez Guardas Marinas á 35 ps fts uno..	350	
Un Baqueano primero.....	120	
Un id segundo.....	80	
Un Maquinista primero.....	170	
Tres Maquinistas segundos á 120 ps fts uno.....	360	
A la vuelta.....	1,941	1.483,738-44

	Al mes	Año
De la vuelta.....	₡ 1,941	₡ 1,483,738-44
Siete Fogonistas á 25 ps. fts. uno.....	175	
Cuatro Carboneros á 18 ps. fts. uno.....	72	
Un Contramaestre.....	17	
Un Guardian primero.....	14	
Un id segundo.....	13	
Un Condestable.....	15	
Un Carpintero.....	23	
Un Herrero.....	23	
Un Despensero.....	13	
Un Calafate.....	23	
Un Cosinero.....	13	
Cuatro timoneles á 11 ps. fts. uno.....	44	
Tres Gabieros á 11 ps. fts. uno.....	33	
Ocho Artilleros á ps. fts. 9-41.....	75-28	
Cincuenta Marineros á ps. fts. 9-41.....	470-50	
Diez y siete Grumetes á ps. fts. 4.....	68	
Un Sargento de Marina.....	14	
Un id segundo.....	13	
Tres cabos á 11 ps. fts.....	33	
Veinte Soldados á ps. fts. 9-41.....	188-20	
Un Subteniente de tropa.....	46	
Un Comisario.....	89	
Vapor Pavon		
Item 3		
Un Capitan.....	74	
Dos Tenientes á 57 ps. fts. uno.....	114	
Dos Subtenientes á 46 ps. fts. uno.....	92	
Cinco Guardas marinas á 35 ps. fts. uno.....	175	
Un Maquinista primero.....	170	
Un id segundo.....	120	
Un Baqueano primero.....	120	
Un id segundo.....	80	
Al frente.....	4,360-98	1,483,738-44

	Al mes	Al año
Del frente.....	₪ 4,360-98	₪ 1,483,738-44
Siete foguistas á 25 ₪ uno.....	175	
Tres carboneros á 18 id id.....	54	
Un contramaestre.....	17	
Un guardian primero.....	14	
Un id segundo.....	13	
Un herrero.....	23	
Un carpintero.....	23	
Un condestable.....	15	
Un despensero.....	13	
Un Cosinero.....	13	
Cuatro timoneles á 11 ₪ uno.....	44	
Cuatro artilleros á id 9-41.....	37-64	
Treinta marineros á id 9-41.....	282-30	
Un grumete.....	4	
Un comisario.....	89	
Vapor Espora		
Item 4		
Igual al anterior.....	1761-94	
Capitania del puerto de Buenos Aires		
Item 5		
Capitan del puerto.....	200	
Oficial mayor.....	140	
Id 1.º.....	100	
Id 2.º.....	60	
Id de mesa.....	50	
Tres auxiliares á 40 ₪ uno.....	120	
Encargado del telégrafo.....	30	
Ayudante del id.....	20	
Portero.....	20	
Ordenanza.....	20	
A la vuelta.....	7,699-86	1,483,738-44

	Al mes	Al año
De la vuelta	7,699-86	91.483,788-44
Tres Capitanes de Marina [Ayudantes] á 74 ps. fts. uno.	222	
Tres Tenientes á 57 ps. fts. uno.	171	
Un Subteniente.	46	
Un Inspector de Bahía--(Sargento Mayor)	98	
Un Archivero.	64	
Gastos de Escritorio.	26	
FALÚAS DEL PUERTO.		
Dos Contramaestres á 17 ps. ps. uno.	34	
Tres Guardianes á ps. fts. 14 uno.	42	
Un Cosinero.	13	
Tres Timoneles á 11 ps. fts. uno.	33	
Treinta y nueve Marineros á ps. fts. 9-41.	366-99	
PONTON DEL PUERTO.		
Un Capitan, Comandante.	74	
Un Teniente primero.	57	
Un Subteniente.	46	
Un Aspirante.	24	
Un Contramaestre.	17	
Un Guardian primero.	14	
Un id segundo.	13	
Un Carpintero.	23	
Un Dispensero.	13	
Un Cosinero.	13	
Cuatro Timoneles á 11 ps. fts. uno.	44	
Diez y seis Marineros á ps. fts. 9-41.	150-56	
Tres destinados, sin sueldo		
Un id, con sueldo de grumete.	4	
Capitanía del Puerto del Rosario.		
Item 6		
Capitan del puerto.	113	
Al frente.	9,421-41	1.483,738-44

	Al mes	Al año
Del frente.....	9,421-41	1.483,738-44
Un Capitan de Marina.....	74	
Un Teniente.....	42	
Un Oficial escribiente.....	34	
Dos Patrones de lancha á 23 ps fts uno.	46	
Diez y ocho Marineros á 15 ps fts uno..	270	
Sub-delegacion de Martin Garcia		
<u>Item 7</u>		
Un Teniente Coronel.....	98	
Dos Capitanes á 74 ps fts uno.....	148	
Un Escribiente.....	30	
Un Guardian	14	
Diez y siete Marineros á ps fts 9-41.....	159-97	
Capitania del Puerto de Santa Fé		
<u>Item 8</u>		
Un Capitan del puerto, Sargento mayor.	98	
Dos Ayudantes á 51 ps fts uno.....	102	
Un Escribiente.....	34	
Un Patron.....	23	
Siete Marineros á 15 ps fts uno.....	105	
Capitania del puerto de Corrientes		
<u>Item 9</u>		
Capitan del puerto.....	143	
Dos Ayudantes á 34 ps fts uno.....	68	
Escribiente.....	34	
Dos Patrones á 23 ps fts uno.....	46	
Diez Marineros á 15 ps fts uno.....	150	
Capitania del puerto de la Concepcion del Uruguay		
<u>Item 10</u>		
Capitan del puerto, Coronel.....	187	
Dos Ayudantes á 34 ps fts uno.....	68	
Un Escribiente.....	34	
Un patron.....	23	
Siete Marineros á 15 ps fts uno.....	105	
A la vuelta.....	11,557-38	1.483,738-44

	Al mes	Al año
De la vuelta.....	₪ 11,557-38	₪ 1.483,738 44
Gastos		
Item 11		
Para útiles de escritorio de cuatro capi- nias y una subdelegacion á 4 ps. fts. una	20	
Alumbrado de id id á 2 ps. fts. una.....	10	
Conservacion de las embarcaciones.....	125	
Gastos menores de Marina		
Item 12		
Conduccion de artículos navales.....	37-50	
Balleneras y peones.....	41-66	
Eventuales de marina		
Item 13		
Para carbon, practicage, madera, pintu- ra, cabulleria, etc.....	2,500	
	<u>14,291-54</u>	171,498-48
INCISO 9.º		
ADMINISTRACION CIVIL DEL EJERCITO		
Cuerpo médico		
Item 1		
Un cirujano mayor.....	154	
Un cirujano principal.....	130	
Dos médicos del puerto de Buenos Aires á 250 ps. fts. uno.....	500	
Doce médicos de cuerpo á 120 ps. fts. uno.....	1,440	
Cuatro Boticarios á 47 ps. fts. uno.....	188	
GASTOS		
Para medicamentos y gastos del hospital	1,000	
Al frente.....	3,412	1.655,236-92

	Al mes	Al año
Del frente.....	\$ 3,412	\$ 1.655,236-92
Parque de Artillería		
Item 2		
Un coronel, comandante.....	250	
Gefe de Detall.....	119	
Interventor.....	80	
Tenedor de libros.....	100	
Cajero....	70	
Guarda almacén.....	70	
Ayudante.....	38	
Un capitán de marina....	74	
Dos escribientes á 30 ps. fts. uno.....	60	
Encargado de las pólvoras.....	40	
Director de mistos.....	45	
Portero.....	23	
Ordenanza.....	11	
Fallas de caja.....	4	
GASTOS.		
Gastos de escritorio, de alumbrado y limpieza.....	16	
Forraje para un caballo.....	11	
Acarreos.....	20	
Jornales		
Item 3		
ARMERIA		
Un maestro mayor, tres oficiales, cuatro limadores y diez limpiadores en 26 días hábiles.....	530-40	
HERRERIA.		
Un maestro mayor, tres oficiales, tres fulleros, un fundidor y dos limadores, 26 días hábiles.....	386-83	
A la vuelta.....	5,360-23	1.655,236-92

	Al mes	Al año
De la vuelta.....	5,360-23	1.655,236-92
CARPINTERIA.		
Un maestro mayor, un oficial primero, ocho oficiales de montage y un pintor en veinte y seis dias hábiles.....	461-76	
TALABARTERIA		
Seis oficiales en veinte y seis dias há- biles.....	189-28	
MISTOS.		
Un constructor de mistos, tres oficiales, y ocho constructores de municiones en veinte y seis dias hábiles.....	296-40	
PATIO Y ALMACENES.		
Un capataz y cuatro peones en veinte y seis dias hábiles.....	136-24	
Comisaria General de Guerra y Marina		
Item 4		
Comisario.....	300	
Ofical mayor.....	140	
Oficial 1.º.....	90	
Id 2.º.....	80	
Cajero.....	100	
Guarda almacen.....	100	
Segundo id id.....	80	
Tres oficiales de mesa á 50 ps. fts. uno.	150	
Nueve escribientes á 45 ps. fts. uno....	405	
Encargado de la construccion de vestua- rios:.....	100	
Dos ayudantes de id á 80 ps. fts. uno..	160	
Al frente... ..	8,148-91	1.655,236-92

	Al mes	Al año
Del frente.....	₪ 8,148-91	₪ 1.655,236-92
Siete auxiliares de comisaria encargados del pago del ejército á 100 ps fts uno..	700	
Siete id id á 60 ps fts uno.....	420	
Un encargado de conducir cargas.....	98	
Tres comisarios inspectores de fronteras á 100 ps fts uno.....	300	
Un inspector de marina.....	100	
Un id de máquinas.....	180	
Dos ordenanzas á 20 ps fts uno.....	40	
Un capataz de almacenes... ..	50	
Un id.....	28	
Cuatro peones á 20 ps fts uno.....	80	
GASTOS DE ESCRITORIO.		
Para gastos de escritorio.....	30	
Para el inspector de marina....	4	
Colegio Militar		
Item 5		
Para el establecimiento del colegio militar, y servicio de él, creado por ley de 7 de Octubre de 1869.....	1,608-33	
Asignaciones		
Item 6		
Alquiler de un caballo.....	16	
Almacenes, acarreos, mandados y fletes de carretas á campaña.....	1,080	
Para fallas de caja en la comisaria general	20	
Alumbrado de la Guarnicion		
Item 7		
Para alumbrado de la guarnicion.....	175	
▲ la vuelta.....	13,078-24	1.655,236-92

	Al mes	Al año
De la vuelta.....	\$ 13,078--24	\$ 1.655,236--92
Instrumentos de música y útiles para rancho		
Item 8		
Para las fuerzas del Ejército.....	250	
Enganches y Reenganches		
Item 9		
Para enganches en el Interior de la República y gratificación á los cumplidos.....	3,750	
Vestuario		
Item 10		
Para la Compra de paños y demas materiales, y pago de construccion de vestuarios con arreglo á las fuerzas que figuran en el presupuesto.....	37,500	
Oficina de Pagos		
Item 11		
Gefe de la Oficina.....	117	
Tenedor de libros.....	80	
Oficial 1.º.....	64	
Escribiente.....	30	
Portero.....	20	
Gastos.....	20	
PRIMERA MESA.		
Habilitado.....	100	
Auxiliar.....	60	
Para fallas.....	10	
Al frente.....	55,079-24	1.655,236--92

	Al mes	Al año
Del frente.....	₪ 55,079-24	₪ 1.655,236-92
SEGUNDA MESA.		
Habilitado, Teniente Coronel.....	119	
Auxiliar, Sargento Mayor.....	90	
Para fallas.....	10	
TERCERA MESA.		
Habilitado.....	100	
Auxiliar.....	60	
Dos id á 30 ps fts uno.....	60	
Para fallas.....	20	
 Rancho		
Item 12		
Vicios para 6,930 hombres en campaña á 1 ps. ft.	6,930	
Rancho para 760 Soldados en guarnicion á ps fts 3-76	2,857-60	
Rancho para 6,930 hombres en campaña con su dotacion de Gefes, Oficiales y familias, como sigue:		
Cchenta Gefes á 2 raciones diarias	160	
595 Oficiales á una y media racion	892	
6,930 Tropa á una racion.....	6,930	
1,650 Familias á una racion.....	1,650	
Total....	9,632	
Son nueve mil seiscientos treinta y dos raciones diarias, ó sea 292,973 mensuales, que á cincuenta raciones por res, hacen 5,859 y $\frac{1}{2}$ reses, á 6 ps fts una, son.	35,157	
	100,482-84	1.205,794-08
De la vuelta.....		2.861,031

	Al mes	Al año
De la vuelta.....		2.861,031
INCISO 10°		
PENSIONES Y RETIROS MILITARES.		
Item 1		
Para pensiones segun el último pago....	20,000	
Para los que se puedan dar de alta durante el año.....	250	
Para Inválidos	5,000	
	25,250	203,000
INCISO 11°		
GASTOS CON INDIOS		
FRONTERA SUD.		
Item 1		
Un Sargento mayor.....	66	
Un Capitan.....	47	
Seis Capitanejos, á 17 ps. fts. uno.....	102	
Un Lenguaráz.....	11	
Seis Sargentos á 5 ps. fts uno.....	30	
Tres Cabos á ps. fts. 4-70.....	14-10	
Setenta Soldados á ps. fts. 3-70.....	259	
Tribu del Cacique Chipitruz		
Item 2		
Ocho Caciques á ps. fts. 24-11.....	192-88	
Treinta y cuatro Capitanejos á ps. 9-20.....	312-80	
Al frente.....	1,034-78	3.164,031

	Al mes	Al año
Del frente.....	₱ 1,034-78	₱ 3.164,031
Indios de la Frontera del Oeste		
Item 3		
Un Teniente primero.....	24	
Un Alférez.....	19	
Un Cacique Mayor.....	56	
Un Capitanejo.....	17	
Un Tenientejo.....	17	
Dos Alferoces á 17 ps. fts. uno.....	34	
Siete Sargentos á 5 ps. fts. uno.....	35	
Dos Cabos á ps. fts. 4--70.....	9-40	
Treinta y cinco Soldados á ps. fts. 3--76..	131-60	
Tribu de Raniqueo		
Item 4		
Un Cacique.....	56	
Un id 2.º.....	27	
Veinte y dos Capitanejos á 17 ps. fts uno	374	
Un Lenguaráz.....	11	
Tribu de Coliqueo		
Item 5		
Un Cacique.....	56	
Un id 2.º.....	24	
Veinte y un Capitanejos á 17 ps. fts. uno	357	
Un Lenguaráz.....	11	
Indios de la Tribu de Melinao		
Item 6		
Un Cacique Mayor.....	56	
Un Ayudante.....	38	
Cuatro Capitanejos á 17 ps. fts. uno....	68	
Siete Sargentos á 5 ps. fts. uno.....	35	
A la vuelta.....	2,487-78	3.16,4031

	Al mes	Al año
De la vuelta.....	₪ 2,487-73	₪ 3.164,031
Cuatro cabos á ps. fts. 4-70.....	18-80	
Cincuenta soldados á ps. fts. 3-76.....	188	
Diez y siete muchachos á 75 centavos....	12-75	
Piquete de la Frontera Norte		
Item 7		
Un cacique.....	17	
Ocho soldados á ps. fts. 3-76.....	30-08	
Indios de Bahía Blanca		
Item 8		
Un cacique.....	36	
Dos caciquillos á ps. fs. 17 uno.....	34	
Dos baqueanos á 8 ps. fts. uno.....	16	
Un trompa.....	4-70	
Sesenta soldados á ps. fts. 3-76.....	225-60	
Indios de Patagones		
Item 9		
Un cacique.....	46	
Tres caciquillos á 21 ps. fts. uno.....	63	
Diez y siete capitanejos á 17 ps. fts. uno	289	
Ochenta y cinco soldados á ps. fts. 3,76	319-60	
Indios de la frontera Norte de Santa Fé		
Item 10		
Un sargento mayor.....	66	
Un capitán.....	44	
Un teniente.....	28	
Cuatro alferces á ps. fts. 24 uno.....	96	
Seis sargentos á 5 ps. fts. uno.....	30	
Seis id 2º, á 5 ps. fts. uno.....	30	
Ocho cabos á ps. fts. 4,70.....	37-60	
Ochenta y cuatro soldados á ps. fts. 3-76..	315-84	
Escuadron de lanceros		
Item 11		
Un sargento mayor.....	66	
Al frente.....	4,504-75	3.164,031

	Al mes	Al año
Del frente.....	4,504-75	3.164,031
Cuatro capitanes á 47 ps. fts. uno.	188	
Dos tenientes á 28 ps. fts. uno.....	56	
Un alférez... ..	24	
Cuatro sargentos á 5 ps. fts. uno.....	20	
Seis cabos á ps. fts. 4-70.....	28-20	
Ciento cincuenta soldados á ps. fts 3-76..	564	
Asignaciones de Indios		
Item 12		
A los de las fronteras del Norte de Santa Fé, Córdoba, Corrientes y el Chaco....	846	-
Para doscientas yeguas de consumo mensuales á ps. fts. 3-76.....	752	
Para seis capellanes á 53 ps. fts. uno....	318	
Para un lenguaraz.....	19	
Raciones para las tribus amigas		
Item 13		
Para las tribus de Catriel, Cachul y Mellacurá.....	1,041-00½	
Tribu de Ranquel y Coliqueo.....	1,089-68½	
Id Calfucurá.....	1,823-68	
Id Rosas y Baigorrita.....	1,941-00½	
Id Cañumil.....	320	
Id Ranqué-Curá.....	1,800	
Id Pehuelches.....	166-66½	
Id Sainguaches.....	83-33½	
Id Chagallo.....	83-33½	
Id Huincabal.....	83-33½	
Id Biguá.....	166-66½	
Id Relaciones pacíficas.....	2,083-33½	
	18,001-99½	216,023-96
A la vuelta.....		3.380,954-96

	Al mes	Al año
De la vuelta.....		33,380,054-96
INCISO 12°		
RANCHO Y RACIONES DE MARINA.		
Item 1		
135 Raciones para el Vapor "Brown"...		
62 Id id "Espora"...		
62 Id id "Pavon"...		
50 Id para la Capitania del puerto..		
31 Id para el Ponton.....		
48 Id para Martin Garcia.....		
<hr/>		
388 Raciones á ps. fts. 8--85 una, mensuales.....	3,483-80	
45 Raciones para Gefes y Oficiales á ps. fts. 8--85 una.....	398-25	
	<hr/>	
	3,882-05	45,984-60
	<hr/>	
INCISO 13°		
BASTOS SUELTOS Y SOBRE SUELDOS		
Item 1		
Alquiler de cuatro casas para el Hospital, Comisaria, Parque y Comandancia de la frontera Sud á 12 ps. fts.....	48	
Alquiler de tres casas para la Comandancia, Hospital y Parque en la frontera Costa-Sud á 12 ps. fts.....	36	
Idem Id para la frontera Norte.....	36	
	<hr/>	
Al frente.....	120	3,426,039-56

	Al mes	Al año
Del frente	₪ 120	₪ 3.426,039-56
Alquiler de casas para cuatro capitancias a 15 ps fts una	60	
Para pago de baqueanos en las fronteras.	16-33	
Para sobre-sueldo de un cincuenta por ciento para la tropa de línea y Guardia Nacional en campaña	14,166-66 $\frac{2}{3}$	
	14,362-99$\frac{1}{3}$	172,355-96
INCISO 14°		
EVENTUALES		
Item 1		
Para imprevistos, eventuales y extraor- dinarios	6,666-66 $\frac{2}{3}$	
Para reposición de caballos	4,166-66 $\frac{2}{3}$	
	10,833-33$\frac{1}{3}$	130,000
Total—Pesos fuertes		3.728,395-52



DEPARTAMENTO DE GUERRA Y MARINA

RESÚMEN

RESÚMEN		Al mes	Al año	
INCISO	1	Ministerio.....	P 2,526	P 30,312
	2	Inspeccion General de Armas.....	2,986	35,832
	3	Planas mayores.....	36,645-37	439,744-44
	4	Artilleria.....	6,493-50	77,922
	5	Infanteria de Línea.....	26,713-50	320,562
	6	Caballeria de Línea.....	32,895-50	394,746
	7	Guardia Nacional movilizada.....	15,385	184,620
	8	Escuadra Nacional.....	14,291-54	171,498-48
	9	Administracion civil del Ejército..	100,482-84	1,205,794-08
	10	Pensiones y Retiros militares.....	25,250	303,000
	11	Gastos con Indios.....	18,001-99½	216,023-96
	12	Rancho y raciones de marina.....	3,832-05	45,984-60
	13	Gastos sueltos y sobre-sueldos.....	14,362-99½	172,355-96
	14	Eventuales.....	10,833-33½	130,000
		Pesos fuertes.....	P 310,699-62½	P 3,728,395-52