

LEY

DEL

PRESUPUESTO GENERAL

DE LA

REPÚBLICA ARGENTINA

PARA

EL EJERCICIO DE 1883.



19 ABR. 1938

BUENOS AIRES

Imprenta calle Venezuela número 234, entre Perú y Chacabuco

1882

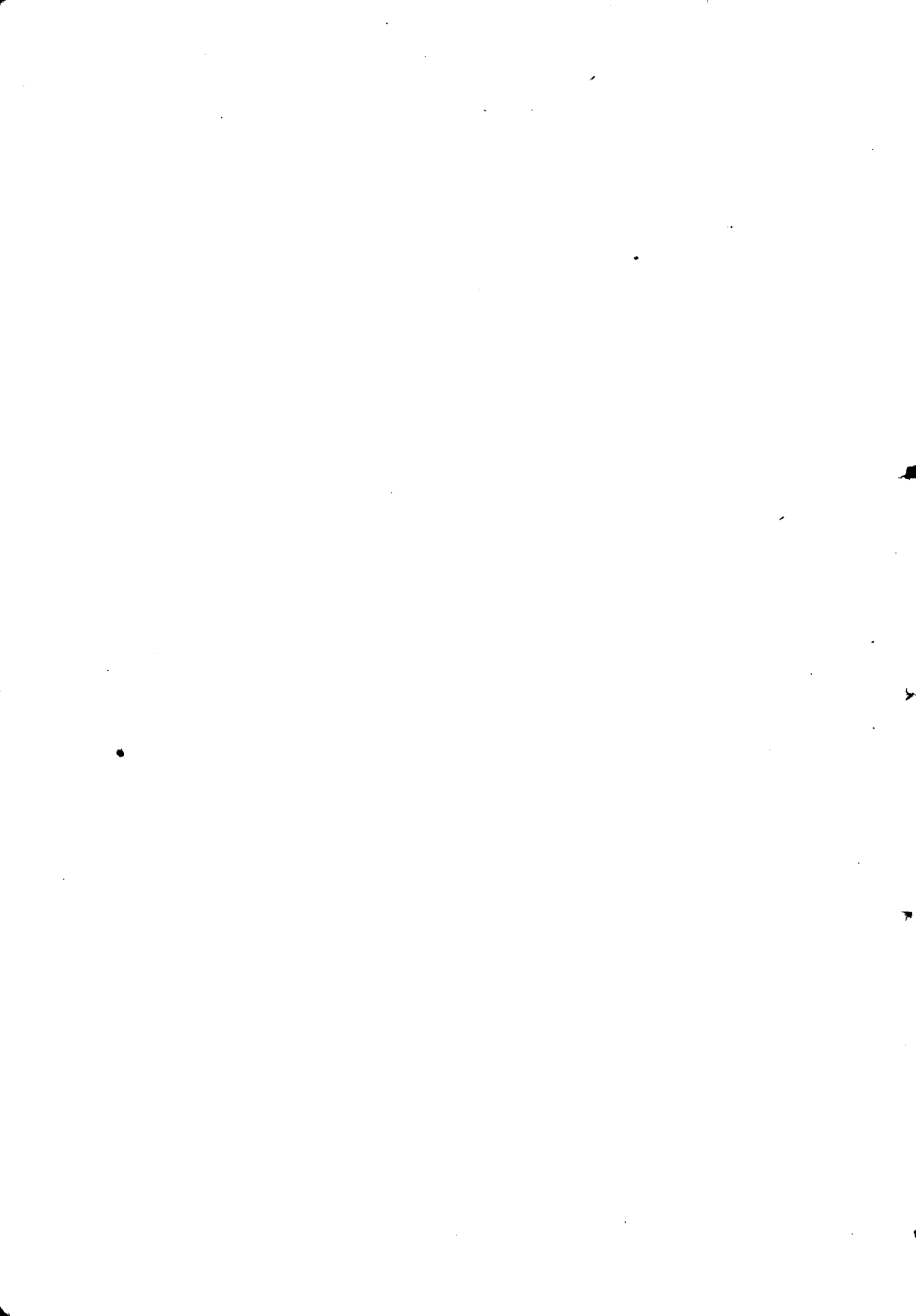

POR CUANTO:

El Senado y Cámara de Diputados de la Nación Argentina reunidos en Congreso etc., sancionan con fuerza de

LEY

ARTÍCULO 1º—El Presupuesto General de Gastos de la Administración para el año económico de 1883, queda fijado en la suma de (\$ 31.224,748 57) treinta y un millones, doscientos veinticuatro mil setecientos cuarenta y ocho pesos, cincuenta y siete centavos moneda nacional, distribuidos en los Departamentos siguientes:

	Pesos nacionales		Pesos nacionales
Interior (Anexo A.).....	\$ 6380501 03	Justicia, Culto é I. P. (Anexo D)..	\$ 3421176 04
Relaciones Exteriores (Anexo B.) »	288355 80	Guerra (Anexo E.).....	» 5701827 64
Hacienda (Anexo C.).....	» 13048434 24	Marina (Anexo F.).....	» 2384453 82
			\$ 31224748 57

Art. 2º—Los gastos presupuestos en el artículo anterior, serán cubiertos con los siguientes recursos:

	Pesos nacionales		Pesos nacionales
Importacion.....	\$ 17500000	Renta de acciones del Ferro-Carril	•
Adicional de importacion.....	» 600000	Central Argentino.....	\$ 110000
Exportacion.....	» 4300000	Producto del Ferro-Carril Central	
Adicional de exportacion.....	» 720000	Norte.....	» 740000
Almacenaje y eslingaje.....	» 416000	Producto del Ferro-Carril Andino..	» 360000
Papel sellado.....	» 1350000	Producto del Ferro-Carril Primer En-	
Patentes.....	» 550000	terriano.....	» 7000
Contribucion Directa.....	» 950000	Devolucion de las garantias de los	
Correos.....	» 500000	ferro-carriles garantidos.....	» 250000
Telégrafos.....	» 400000	Arrendamiento de escribanías.....	» 12000
Faros y Avalice.....	» 50000	Eventuales de Policia.....	» 25000
Visita de Sanidad.....	» 15000	Producto de la Penitenciaría.....	» 31000
Corte de Maderas.....	» 10000	Producto del Parque «3 de Febrero».	» 10000
Aguas Corrientes.....	» 270000	Eventuales.....	» 300000
Depósitos Judiciales.....	» 100000		\$ 29576000

Art. 3º—Las mercaderías y productos sujetos según la Ley de Aduana para 1883, al pago de derechos de importacion y exportacion, pagarán además un impuesto adicional de uno por ciento, de acuerdo con las leyes vigentes.

Art. 4º— Comuníquese al Poder Ejecutivo.

Dada en la Casa del Congreso Argentino, en Buenos Aires á veinte y tres de Octubre de mil ochocientos ochenta y dos.

FRANCISCO B. MADERO

Carlos M. Saravia

Secretario del Senado

T. ACHÁVAL RODRIGUEZ

J. Alejo Ledesma

Secretario de la C. de DD.

POR TANTO:

Téngase por Ley de la Nacion Argentina, cúmplase, comuníquese, publíquese é insértese en el Registro Nacional.

MADERO

JUAN J. ROMERO

ANEXO A.

DEPARTAMENTO DEL INTERIOR

	AL MES	AL AÑO		AL MES	AL AÑO
	Pesos	Pesos		Pesos	Pesos
INCISO 1°					
Presidencia					
Item 1			Del frente.....	—	57039 48
1 Sr. Presidente.....	1722 22		9 Oficial encargado del Registro Nacional.....	51 66	
2 Sr. Vice-Presidente.....	861 10		10 Portero.....	31	
3 Secretario priv. de S.E.	310		11 Dos ordenanzas \$ 31 cada uno.....	62	
4 Pro-Secretario.....	258 33		12 Relojero de la casa de Gobierno.....	51 65	
5 Oficial.....	82 66		13 Gastos de etiqueta.....	100	
6 Portero.....	31		14 Gastos de escritorio.....	40	
7 Ordenanza.....	31			2909 25	
8 Gastos en el carruaje del Gobierno.....	300		Item 2		
9 Idem de etiqueta y fiestas de tabla.....	300		1 Para impresiones y publicaciones.....	700	
10 Idem de oficina.....	20			700	
	3916 31		Item 3		
Edecanes de S. E.			1 Eventuales.....	2000	
Item 2				2000	
1 Coronel.....	206 66		Casa de Gobierno		
2 Tres Tenientes Coronel-les á \$ 155.....	465		Intendencia		
3 Sobre-sueldos de \$41.33 á c/u. de los 4 edecanes	165 32		Item 4		
	836 98		1 Intendente, T.-Coronel	155	
	4753 29	57039 48	2 Capataz.....	51 65	
			3 Cuatro sirvientes á \$ 25, 83 cada uno.....	103 32	
			4 Para útiles de limpieza y compostura.....	25	
				344 98	
INCISO 2°			Item 5		
Ministerio			1 Para alumbrado.....	170	
Item 1				170	
1 Sr. Ministro.....	775		Item 6		
2 Sub-Secretario.....	310		1 Para gastos de conservacion y reparacion del edificio.....	200	
3 Oficial Mayor.....	206 66			200	
4 Cuatro Jefes de Seccion á \$ 165. 33 cada uno	661 32			6314 23	75770 76
5 Cuatro Oficiales de Seccion á \$ 72, 33 c/uno..	289 32				
6 Cuatro escribientes de Seccion á \$ 51. 66 c/u.	206 64		INCISO 3°		
7 Oficial encargado de la mesa de entradas y archivo.....	72 33		Congreso Nacional		
8 Auxiliar del mismo.....	51 66		Cámara de Senadores		
Al frente.....	—	57039 48	Item 1		
			1 Dieta de treinta Senadores á \$ 5.166. 67,.... dividido en 5 mensual.	12916 67 1/2	
			A la vuelta.....	—	132810 24

	AL MES Pesos	AL AÑO Pesos		AL MES Pesos	AL AÑO Pesos
De la vuelta.....	—	132810 24	Del frente.....	—	132810 24
2 Viatico de Senadores...	1271 33 ^{1/3}		5 Oficial 3º.....	113 66	
	14188 00 ^{3/6}		6 Tres oficiales á \$93 c/u.	279	
<i>Secretaria</i>			7 Portero.....	62	
Item 2			8 Cinco ordenanzas á \$		
1 Secretario.....	361 66		51.66 cada uno.....	258 30	
2 Pro Secretario.....	258 33		9 Sobre sueldo para el en-		
3 Oficial 1º.....	155		cargado de la Bibliote-		
4 Idem. 2º.....	124		ca del Congreso.....	43 40	
5 Idem. 3º.....	113 65			2017 01	
6 Tres oficiales á \$ 93			<i>Gastos</i>		
cada uno.....	279		Item 6		
7 Encargado del libro de			1 Impresiones, diario de		
entradas y salidas.....	65		sesiones y publicacion		
8 Mayordomo.....	93		diaria de las sesiones.	800	
9 Portero.....	62		2 Para la publicacion gra-		
10 Tres ordenanzas á \$			dual de las actas de las		
51.66 cada uno.....	154 89		sesiones de la Cámara		
11 Impresiones, Diario de			de DD. del Paraná.....	200	
sesiones y publicacio-			3 Eventuales en seis men-		
nes diarias de sesiones	600		sualidades de \$ 600...	300	
12 Para la publicacion gra-			4 Gastos de escritorio.....	20	
dual de las actas de las			5 Para el fomento de la Bi-		
sesiones del Senado del			blioteca del Congreso.	100	
Paraná.....	200		6 Para reparacion del mo-		
13 Gastos eventuales y			biliario de la Secretaria	100	
conservacion del edi-			7 Para fallas de caja.....	30	
ficio.....	200			1550	
14 Gastos de escritorio.....	20		<i>Taquigrafos</i>		
15 Fallas de caja.....	20		Item 7		
	2706 63		1 Director.....	361 66	
<i>Taquigrafos</i>			2 Tres taquígrafos de 1ª		
Item 3			clase á \$ 258.33 c/uno.	774 99	
1 Director.....	361 66		3 Siete taquígrafos de 2ª		
2 Dos taquígrafos de 1ª			clase á \$ 186 c/uno.....	1302	
clase á \$ 258.33 c/u.	516 65		4 Gastos de oficina.....	20	
3 Seis id. de 2ª clase á				2458 65	
\$ 186 cada uno.....	1116		<i>Contaduria del Congreso</i>		
4 Ordenanza para el ser-			Item 8		
vicio de los dos cuerpos			1 Contador mayor.....	250	
de taquígrafos.....	31		2 Dos contadores auxilia-		
5 Gastos de oficina.....	15		res á \$ 220 cada uno...	440	
	2040 32		3 Tres oficiales á \$80 c/u.	240	
<i>Cámara de Diputados</i>			4 Un ordenanza.....	30	
Item 4			5 Gastos de oficina.....	25	
1 Dieta de ochenta y seis				985	
Diputados á \$ 5.166.				65566 92	788003 04
67 en 5 mensualidades	37027 80 ^{1/6}		INCISO 4º		
2 Viático para 60 Dipu-			Correos y Telégrafos		
tados.....	2693 50		DIRECCION GENERAL		
	39721 30 ^{1/6}		Item 1		
<i>Secretaria</i>			1 Director General y Ad-		
Item 5			ministrador.....	413 33	
1 Dos Secret. á \$ 361.66	723 32		<i>Secretaria</i>		
2 Pro-Secretario.....	258 33		2 Secretario.....	206 66	
3 Oficial 1º.....	155				
4 » 2º.....	124		Al frente.....	—	920813 28
Al frente.....	—	132810 24			

	AL MES	AL AÑO		AL MES	AL AÑO
	Pesos	Pesos		Pesos	Pesos
Del frente.....	—	920813 28	Del frente.....	—	920813 28
3 Oficial 1º.....	82 66		20 Cuatro id. de 2ª id. a \$		
4 » 2º.....	62		15.50 cada uno.....	62	
5 Dos escribientes a \$ 51.			21 Un guarda hilos de 1ª		
66 cada uno.....	103 32		clase.....	51 66	
6 Encargado de la mesa			22 Al mismo para caballo.	16	
de Entradas.....	62		23 Dos guarda hilos de 2ª		
7 Id. del Archivo.....	62		clase a \$41.33 c/uno....	82 66	
8 Escribiente.....	51 66		24 Para pago a los mensa-		
9 Mayordomo.....	51 66		geros que reparten a		
10 Dos porteros a \$ 31 c/u.	62		domic. los telegramas	300	
11 Dos ordenanzas a 25.83			25 Para gastos de oficina...	20	
cada uno.....	51 66		26 Portero.....	25	
12 Para alumbrado.....	200		<i>Belgrano</i>		
CONTADURIA			27 Telegrafista de 2ª clase		
<i>Seccion Correos</i>			y Adm. de Correos.....	62	
13 Contador.....	175 66		28 Auxiliar.....	41 33	
14 Auxiliar.....	82 66		29 Guarda hilos de 2ª clase	31	
15 Escribiente.....	51 66		30 Al mismo para caballo.	10	
<i>Seccion Telégrafos</i>			31 Mensajero y cartero.....	10 33	
16 Contador.....	175 66		32 Alquiler de casa.....	17	
17 Auxiliar.....	82 66		33 Gastos de oficina.....	3	
18 Dos revisadores a \$51.66	103 32		<i>Escobar</i>		
19 Portero.....	25 83		34 Telegrafista, guarda hi-		
Primera Division	2105 40		los y Adm. de Correos.	51 66	
PRIMERA SECCION			35 Alquiler de casa.....	9	
INSPECCION GENERAL			36 Gasto de oficina.....	2	
Item 2			<i>Zarate</i>		
1 Inspector General.....	258 33		37 Telegrafista de 3ª clase		
2 Ingeniero Auxiliar.....	129 16		y Adm. de Correos....	62	
3 Oficial 1º.....	82 66		38 Id. tercera clase.....	51 66	
4 Escribiente.....	51 66		39 Guarda hilos de 3ª clase	31	
5 Oficial Mecánico.....	72 33		40 Al mismo para caballo	10	
6 Portero.....	25 83		41 Mensajero y cartero....	10 33	
<i>Oficina de útiles</i>			42 Alquiler de casa.....	17	
7 Encargado, telegrafista			43 Gastos de oficina.....	5	
de 2ª clase.....	62		<i>Baradero</i>		
8 Auxiliar.....	25 83		44 Telegrafista de 1ª clase		
9 Peon.....	20 66		y Adm. de Correos....	82 66	
<i>Ministerio del Interior</i>			45 Dos id 3ª clase a \$ 51.66		
10 Telegrafista de 1ª clase	82 66		cada uno.....	103 32	
11 Mensajero.....	20 66		46 Un guarda hilo de ter-		
<i>Ministerio de la Guerra</i>			cera clase.....	31	
12 Telegrafista de 1ª clase	82 66		47 Al mismo para caballo.	10	
13 Mensajero.....	20 66		48 Mensajero y cartero....	10 33	
<i>Oficina Telefónica Central</i>			49 Alquiler de casa.....	10	
14 Gefe.....	155		50 Gastos de oficina.....	5	
15 » 2º.....	103 33		<i>San Pedro</i>		
16 Cinco telegrafistas de 1ª			51 Telegrafista de 1ª clase		
clase a \$ 82.66 c/uno...	413 30		y Adm. de Correos...	82 66	
17 Cinco id. de 2ª id. a \$			52 Id. de tercera.....	51 66	
62 cada uno.....	310		53 Guarda hilos de tercera.	31	
18 Cinco id. de 3ª id. a \$			54 Al mismo para caballo.	10	
51.66 cada uno.....	258 30		55 Mensajero y cartero....	10 33	
19 Cuatro mensajeros de			56 Alquiler de casa.....	21	
1ª clase a \$ 20.66 c/uno	82 64		57 Gastos de oficina.....	3	
Al frente.....	—	920813 28	A la vuelta.....	—	920813 28

	AL MES	AL AÑO		AL MES	AL AÑO
	Pesos	Pesos		Pesos	Pesos
De la vuelta.....	—	920813 28	Del frente.....	—	920813 28
58 Para pago de 1 bote que conduce la correspond.	20		19 Portero.....	20 66	
<i>Ramallo</i>			20 Alumbrado y gastos de oficina.....	50	
59 Telegrafista de tercera guarda hilos y Administrador de Correos...	51 66		<i>Villa Constitucion</i>		
60 Mensajero y cartero.....	8 26		21 Telegrafista de 3ª clase y Adm. de Correos...	51 66	
61 Gastos de oficina.....	2		22 Guarda hilos de 3ª clase	31	
<i>San Nicolás</i>			23 Al mismo para caballo.	10	
62 Telegrafista de 1ª clase y Adm. de Correos...	82 66		24 Mensajero y cartero.....	10 33	
63 Id de 2ª clase.....	62		25 Gastos de oficina y alquiler de casa.....	14	
64. Dos de 3ª id á \$ 51.66 cada uno.....	103 32		<i>Cañada de Gomez</i>		
65 Guarda hilos de 3ª	31		26 Telegrafista de 3ª clase guarda hilos y Administrador de Correos...	51 66	
66. Al mismo para caballo	10		27 Mensajero y cartero.....	8 26	
67 Dos mensajeros y carteros á \$ 10.33 c/u.....	20 66		28 Alquiler de casa.....	8	
68 A los mismos para caballos.....	20		<i>San Lorenzo</i>		
69 Alquiler de casa.....	29		29 Telegrafista de 3ª clase y Adm. de Correos...	51 66	
70 Gastos de oficina.....	8		30 Guarda-hilos de 3ª clase	31	
	4149 82		31 Al mismo para caballo	10	
SEGUNDA SECCION			32 Mensajero y cartero.....	10 33	
Item 3			33 Alquiler de casa.....	8	
1 Inspector principal de Telégrafos y Correos.	206 66		34 Gastos de oficina.....	3	
PROVINCIA DE SANTA-FÉ			<i>Rincon de San José</i>		
2 Gefe y Adm. de Correos.	93		35 Telegrafista de 3ª clase guarda-hilos y Administrador de Correos...	51 66	
3 Telegrafista de 1ª clase y Contador.....	82 66		36 Mensajero y cartero.....	8 26	
4 Id. de segunda.....	62		37 Gastos de oficina.....	3	
5 Id. de tercera.....	51 66		<i>San Agustin</i>		
6 Guarda hilos.....	31		38 Telegrafista de 3ª clase y Adm. de Correos...	51 66	
7 Dos mensajeros y carteros á \$ 15.50 c/una.	31		39 Mensajero y cartero.....	10 33	
8 Para caballos á los mensajeros y guarda hilos.	30		40 Alquiler de casa.....	10	
9 Para transporte de correspondencia.....	8		41 Gastos de oficina.....	3	
10 Gastos de oficina.....	15		<i>San Carlos</i>		
<i>Rosario</i>			42 Telegrafista de 3ª clase y Adm. de Correos ...	51 66	
11 Gefe de oficina.....	124		43 Mensajero y cartero.....	10 33	
12 Cinco telegrafistas de 1ª clase á \$ 82.66 c/u.	413 30		44 Gastos de oficina.....	3	
13 Cinco de 2ª á \$ 62 c/u.	310		<i>Esperanza</i>		
14 Cinco id de 3ª á \$ 51.66 cada uno.....	258 30		45 Telegrafista de 3ª clase y Adm. de Correos...	51 66	
15 Dos guarda hilos de 3ª clase \$ á 31 c/u.....	62		46 Guarda-hilos de 3ª clase para las colonias.....	31	
16 A los mismos para caballo á \$ 16 cada uno.	32		47 Al mismo para caballo.	10	
17 Tres mensajeros á \$ 10 33 cada uno.....	30 99		48 Mensajero y cartero.....	10 33	
18 A los mismos para caballo á \$ 16 cada uno.	48		49 Gastos de oficina.....	3	
Al frente.....	—	920813 28	<i>Covanda</i>		
			50 Telegrafista de 3ª clase y Adm. de Correos...	51 66	
			51 Guarda-hilo de 3ª clase.	31	
			52 Al mismo para caballo.	10	
			Al frente.....	—	920813 28

	AL MES	AL AÑO		AL MES	AL AÑO
	Pesos	Pesos		Pesos	Pesos
Del frente.....	—	920813 28	Del frente.....	—	920813 28
53 Mensajero y cartero.....	10 33		guarda hilos y Admi- nistrador de Correos.	51 66	
54 Gastos de oficina.....	3		<i>San Pedro</i>		
<i>Goboto (Oficina nueva)</i>			28 Telegrafista de 3ª clase		
55 Telegrafista de 3ª clase y Adm. de Correos...	51 66		29 Mensajero.....	8 26	
56 Guarda-hilos de 3ª clase	31		30 Gastos de oficina.....	3	
57 Mensajero y cartero.....	10 33		<i>Chañar</i>		
58 Gastos de oficina.....	3		31 Telegrafista de 1ª clase	82 66	
<i>Santo Tomé</i>			32 Guarda-hilo de 3ª.....	31	
59 Telegrafista de 3ª clase	51 66		33 Al mismo para caballo	10	
60 Mensajero y cartero....	10 33		34 Mensajero.....	10 33	
61 Alquiler de casa.....	8		35 Alquiler de casa.....	9	
	2839 99		36 Gastos de oficina.....	3	
PROVINCIA DE CÓRDOBA			<i>Tulumba</i>		
<i>Córdoba</i>			37 Telegrafista de 3ª clase	51 66	
Item 4			38 Mensajero.....	10 33	
1 Gefe.....	103 33		39 Gastos de oficina.....	3	
2 Dos telegrafistas de 1ª clase á \$ 82. 66 c/una	165 32			1513 80	
3 Dos idem de 2ª clase á \$ 62 cada uno.....	124		PROVINCIA DE SANTIAGO DEL ESTERO		
4 Tres idem de 3ª clase á \$ 51, 66 cada uno..	154 98		<i>Santiago</i>		
5 Un guarda hilos de 2ª	41 33		Item 5		
6 Dos mensajeros \$ 10.33	20 66		1 Telegrafista de 1ª clase	82 66	
7 Gastos de oficina.....	20		2 Id. de 3ª id.....	51 66	
<i>Belle-Ville</i>			3 Guarda hilo de 3ª id....	31	
8 Telegrafista de 2ª clase y Adm. de Correos...	62		4 Al mismo para caballo	10	
9 Id. de 3ª.....	51 66		5 Mensajero.....	10 33	
10 Guarda hilo de 3ª.....	31		6 Alquiler de casa.....	12	
11 Al mismo para caballo	10		7 Gastos de oficina.....	10	
12 Mensajero y cartero.....	10 33		<i>Loreto</i>		
13 Para transporte de la correspondencia.....	6		8 Telegrafista de 3ª clase y Adm. de Correo.....	51 66	
14 Gastos de oficina.....	3		9 Guarda hilo de 3ª clase	31	
<i>Villa Maria</i>			10 Al mismo para caballo	10	
15 Telegrafista de 1ª clase y Adm. de Correos...	82 66		11 Mensajero y cartero.....	10 33	
16 Dos id. de 3ª clase á \$ 51. 66 cada uno.....	103 32		12 Gastos de oficina.....	3	
17 Guarda-hilo de 3ª.....	31		<i>Salavina</i>		
18 Al mismo para caballo	10		13 Telegrafista de 3ª clase y Adm. de Correos...	51 66	
19 Mensajero y cartero....	20 66		14 Guarda hilo de 3ª clase	31	
20 Alquiler de casa.....	21		15 Al mismo para caballo..	10	
21 Gastos de oficina.....	10		16 Mensajero y cartero.....	10 33	
<i>Jesus Maria</i>			17 Gastos de oficina.....	3	
22 Telegrafista de 3ª clase y Adm. de Correos...	51 66		<i>Ojo de Agua</i>		
23 Guarda-hilo de 3ª.....	31		18 Telegrafista de 3ª clase y Adm. de Correo.....	51 66	
24 Al mismo para caballo	10		19 Guarda-hilo de 3ª clase	31	
25 Mensajero y cartero....	10 33		20 Al mismo para caballo	10	
25 Gastos de oficina.....	3		21 Mensajero y cartero.....	10 33	
<i>Intiguasi</i>			22 Gastos de oficina.....	3	
27 Telegrafista de 3ª clase.	51 66		<i>Atamisque</i>		
Al frente.....	—	920813 28	23 Telegrafista de 3ª clase y Adm. de Correos...	51 66	
			24 Guarda hilo de 3ª clase	31	
			25 Al mismo para caballo	10	
			A la vuelta.....	—	920813 28

	AL MES	AL AÑO		AL MES	AL AÑO
	Pesos	Pesos		Pesos	Pesos
De la vuelta.....	—	920813 28	Del frente.....	—	920813 28
26 Mensajero y cartero.....	10 33		26 Guarda hilos de 3ª clase	31	
27 Gastos de oficina.....	3		27 Al mismo para caballo.	10	
<i>Saladillo</i>			28 Mensajero.....	10 33	
28 Telegrafista de 3ª clase, guarda-hilo y Adminis- trador de Correos.....	51 66		29 Gastos de oficina.....	4	
29 Alquiler de casa.....	6		<i>Diamante</i>		
<i>Vinará</i>			30 Telegrafista de 3ª clase y Adm. de Correos...	51 66	
30 Telegrafista de 3ª clase, guarda-hilo y Adminis- trador de Correos.....	51 66		31 Guarda hilos de 3ª clase	31	
31 Alquiler de casa.....	6		32 Al mismo para caballo.	10	
	746 93		33 Mensajero y cartero.....	10 33	
PROVINCIA DE ENTRE-RIOS			34 Gastos de oficina.....	4	
TERCER SECCION			<i>Federacion</i>		
Item 6			35 Telegrafista de 3ª, guar- da hilos y Administra- dor de Correos.....	51 66	
1 Inspector de telegrafos	180 33		36 Guarda hilos de 3ª clase	31	
<i>Concepcion del Uruguay</i>			37 Mensajero y cartero.....	10 33	
2 Gefe de oficina.....	93		38 Gastos de oficina.....	3	
3 Telegrafista de 1ª clase	82 66		<i>Gualedguay</i>		
4 Id. id. 2ª id.	62		39 Telegrafista de 1ª clase y Adm. de Correos.....	82 66	
5 Dos id. 3ª id. á \$ 51.66 cada uno.....	103 32		40 Id. de 2ª clase.....	62	
6 Guarda-hilo de 3ª clase	31		41 Id. de 3ª id.	51 66	
7 Al mismo para caballo	10		42 Guarda hilos de 3ª id....	31	
8 Mensajero.....	15 50		43 Mensajero y cartero.....	10 33	
9 Gastos de oficina.....	12		44 A los mismos para ca- ballos.....	20	
<i>Paraná</i>			45 Gastos de oficina.....	4	
10 Gefe de oficina.....	93		<i>Gualedguaychí</i>		
11 Dos Telegrafistas de 1ª clase á \$ 82. 66 c/u....	165 32		46 Telegrafista de 1ª clase	82 66	
12 Dos id. de 2ª clase á \$ 62. cada uno.....	124		47 » de 3ª »	51 66	
13 Tres id. id. de 3ª id. á \$ 51.66 cada uno.....	154 98		48 Guarda hilos de 3ª.....	31	
14 Dos mensajeros á \$ 15. 50 cada uno.....	31		49 Mensajero.....	10 33	
15 Dos guardas hilos de 3ª clase á \$ 31 c/uno	62		50 A los mismos para ca- ballo.....	20	
16 A los mismos p. caballo	20		51 Alquiler de casa.....	25	
17 Alquiler de casa y gas- tos de oficina.....	40		52 Gastos de oficina.....	4	
<i>Antonio Tomás</i>			<i>Nogoyá</i>		
18 Telegrafista de 3ª clase, guarda-hilo y Adminis- trador de Correos..	51 66		53 Telegrafista de 2ª clase y Adm. de Correos.....	62	
19 Mensajero y cartero.....	10 33		54 Id. de 3ª clase.....	51 66	
20 Guarda hilos de 3ª clase	31		55 Guarda hilos de 3ª id....	31	
21 Al mismo para caballo.	10		56 Al mismo para caballo.	10	
22 Alquiler de casa.....	8		57 Gastos de oficina.....	3	
23 Gastos de oficina.....	3		58 Mensajero y cartero.....	10 33	
<i>Concordia</i>			<i>La Paz</i>		
24 Telegrafista de 2ª clase	62		59 Telegrafista de 2ª clase y Adm. de Correos.....	62	
25 Dos telegrafistas de 3ª clase á \$ 51.66 c/uno....	103 32		60 Guarda hilos de 3ª clase	31	
Al frente.....	—	920813 28	61 Al mismo para caballo.	10	
			62 Mensajero y cartero.....	10 33	
			63 Alquiler de casa.....	12	
			64 Gastos de oficina.....	3	
			Al frente.....	—	920813 28

	AL MES	AL AÑO		AL MES	AL AÑO
	Pesos	Pesos		Pesos	Pesos
Del frente.....	—	920813 28	Del frente.....	—	920813 28
<i>Tala</i>			13 Alquiler de un vehiculo.	10	
65 Telegrafista de 3ª clase y Adm. de Correos.....	51 66		14 Gastos de oficina.....	4	
66 Guarda hilo de 3ª clase	31		<i>Empedrado</i>		
67 Al mismo para caballo.	10		15 Telegrafista de 3ª clase y Adm. de Correos.....	51 66	
68 Mensajero y cartero.....	10 33		16 Guarda hilo de 3ª clase.	31	
69 Gastos de oficina.....	3		17 Al mismo para caballo.	10	
<i>Victoria</i>			18 Mensajero y cartero.....	10 33	
70 Telegrafista de 2ª clase y Adm. de Correos.....	62		19 Alquiler de casa.....	12	
71 Id. de 3ª clase.....	51 66		20 Gastos de oficina.....	3	
72 Dos guarda hilos de 3ª á \$ 31 cada uno.....	62		<i>Esquina</i>		
73 A los mismos para caballo.....	20		21 Telegrafista de 3ª clase.	51 66	
74 Mensajero y cartero.....	10 33		22 Guarda hilo de 3ª id.....	31	
75 Gastos de oficina.....	6		23 Al mismo para caballo.	10	
<i>Villa Colon</i>			24 Mensajero.....	10 33	
<i>Item 6</i>			25 Alquiler de casa.....	17	
76 Telegrafista de 3ª clase y Adm. de Correos.....	51 66		26 Gastos de oficina.....	3	
77 Guarda hilos de 3ª.....	31		<i>Goya</i>		
78 Al mismo para caballo.	10		27 Gefe de Oficina y Administrador de Correos...	82 66	
79 Mensajero.....	10 33		28 Telegrafista de 2ª clase.	62	
80 Gastos de oficina.....	3		29 Id. id. de 3ª id.....	51 66	
<i>Villaguay</i>			30 Guarda hilos de 3ª id....	31	
81 Telegrafista de 3ª clase y Adm. de Correos.....	51 66		31 Mensajero y cartero.....	10 33	
82 Guarda hilos de 3ª.....	31		32 A los mismos para caballos.....	20	
83 Al mismo para caballo.	10		33 Alquiler de casa.....	25	
84 Mensajero.....	10 33		34 Gastos de oficina.....	10	
85 Gastos de oficina.....	4		<i>Lavalle</i>		
<i>Villa Urquiza</i>			35 Telegrafista de 3ª clase, guarda-hilo y Administrador de Correos.....	51 66	
86 Telegrafista de 3ª clase y Adm. de Correos.....	51 66		36 Mensajero.....	10 33	
87 Guarda hilos de 3ª.....	31		37 Gastos de oficina.....	3	
88 Mensajero y cartero.....	10 33		<i>Reconquista</i>		
PROVINCIA DE CORRIENTES	3224 30		38 Telegrafista de 3ª clase.	51 66	
<i>Corrientes</i>			39 Guarda hilos id. id.....	31	
<i>Item 7</i>			40 Al mismo para caballo.	10	
1 Telegrafista de 1ª clase	82 66		<i>Monte Caseros</i>		
2 Dos de 3ª clase á \$ 51.66	103 32		41 Telegrafista de 3ª clase.	51 66	
3 Guarda hilos de 3ª clase	31		42 Guarda-hilos de id.....	31	
4 Al mismo para caballo.	10		43 Al mismo para caballo.	10	
5 Mensajero.....	10 33		44 Mensajero.....	10 33	
6 Alquiler de casa.....	30		<i>Paso de los Libres</i>		
7 Gastos de oficina.....	6		45 Telegrafista de 2ª clase y Adm. de Correos.....	62	
<i>Bella-Vista</i>			46 Mensajero.....	10 33	
8 Telegrafista de 2ª clase y Adm. de Correos.....	62		47 Alquiler de casa.....	10	
9 Id. de 3ª clase.....	51 66		48 Gastos de oficina.....	3	
10 Guarda hilos de id.....	31		49 Guarda.hilos de 3ª clase	31	
11 Al mismo para caballo.	10		<i>La Cruz</i>		
12 Mensajero y cartero.....	10 33		50 Telegrafista de 3ª clase.	51 66	
Al frente.....	—	920813 28	51 Mensajero.....	10 33	
			52 Alquiler de casa.....	10	
			53 Gastos de oficina.....	3	
			A la vuelta.....	—	920813 28

	AL MES	AL AÑO		AL MES	AL AÑO
	Pesos	Pesos		Pesos	Pesos
De la vuelta.....	—	920813 28	Del frente.....	—	920813 28
54 Guarda-hilos de 3ª clase	31		<i>Trancas</i>		
<i>Alvear</i>			25 Telegrafista de 3ª clase y Adm. de Correos.....	51 66	
55 Telegrafista de 3ª clase.	51 66		26 Guarda-hilos de 3ª clase	31	
56 Mensajero.....	10 33		27 Al mismo para caballo.	10	
57 Alquiler de casa.....	10		28 Mensajero y cartero.....	10 33	
58 Gastos de oficina.....	3		29 Gastos de oficina.....	3	
59 Guarda hilos de 3ª clase	31			1193 43	
<i>Santo Tomé</i>			PROVINCIA DE CATAMARCA		
60 Telegrafista de 3ª clase.	51 66		<i>Catamarca</i>		
61 Mensajero.....	10 33		Item 9		
62 Alquiler de casa.....	10		1 Telegrafista de 1ª clase.	82 66	
63 Gastos de oficina.....	3		2 Id. de 2ª id.....	62	
64 Guarda hilos de 3ª clase	31		3 Id. de 3ª id.....	51 66	
<i>Posadas</i>			4 Mensajero.....	10 33	
65 Telegrafista de 3ª clase.	51 66		5 Al mismo para caballo.	10	
66 Mensajero.....	10 33		6 Gastos de oficina.....	8	
67 Alquiler de casa.....	10		7 Para alquiler de casa.....	26	
68 Gastos de oficina.....	3		<i>Andalgalá</i>		
69 Guarda hilos de 3ª clase	31		8 Telegrafista de 3ª clase y Adm. de Correos.....	51 66	
	1786 86		9 Mensajero y cartero.....	10 33	
PROVINCIA DE TUCUMAN			10 Guarda hilos de 3ª clase	31	
CUARTA SECCION			11 Al mismo para caballo.	10	
Item 8			12 Gastos de oficina.....	3	
1 Inspector.....	180 83		<i>La Constanca</i>		
<i>Tucuman</i>			13 Telegrafista guarda hilos.....	51 66	
2 Gefe de oficina.....	93		14 Alquiler de casa.....	6	
3 Telegrafista de 1ª clase.	82 66		<i>Tinogasta</i>		
4 Dos id. de 2ª a \$ 62 c/u.	124		15 Telegrafista de 3ª clase y Adm. de Correos.....	51 66	
5 Tres id. de 3ª a \$ 51.66.	154 98		16 Mensajero y cartero.....	10 33	
6 Dos guarda hilos a \$ 31.	62		17 Guarda hilos de 3ª clase	31	
7 Dos mensaj. a \$ 10.33.			18 Al mismo para caballo.	10	
8 A los mismos para caballos.....	20 65		19 Gastos de oficina.....	3	
9 Gastos de oficina.....	20		<i>Belen</i>		
<i>Cocha</i>			20 Telegrafista de 3ª clase y Adm. de Correos.....	51 66	
10 Telegrafista de 2ª clase y Adm. de Correos.....	62		21 Mensajero y cartero.....	10 33	
11 Guarda hilos de 3ª clase	31		22 Guarda hilos de 3ª clase	31	
12 Al mismo para caballo.	10		23 Al mismo para caballo.	10	
13 Mensajero y cartero.....	10 33		24 Gastos de oficina.....	3	
14 Gastos de oficina.....	4		<i>Amadores</i>		
<i>Medinas</i>			25 Telegrafista de 3ª, guarda hilos y Administrador de Correos.....	51 65	
15 Telegrafista de 3ª clase y Adm. de Correos.....	51 66		26 Alquiler de casa.....	8	
16 Guarda-hilos de 3ª clase	31		27 Gastos de oficina.....	3	
17 Al mismo para caballo.	10			688 94	
18 Mensajero y cartero.....	10 33		PROVINCIA DE LA RIOJA		
19 Gastos de oficina.....	3		<i>Rioja</i>		
<i>Monteros</i>			Item 10		
20 Telegrafista de 3ª clase y Adm. de Correos.....	51 66		1 Telegrafista de 1ª clase	82 66	
21 Guarda hilo de 3ª clase.	31		2 » de 3ª »	51 66	
22 Al mismo para caballo.	10				
23 Mensajero y cartero.....	10 33		Al frente.....	—	920813 28
24 Gastos de oficina.....	3				
Al frente.....	—	920813 28			

	AL MES	AL AÑO		AL MES	AL AÑO
	Pesos	Pesos		Pesos	Pesos
Del frente.....	—	920813 28	Del frente.....	—	920813 28
3 Mensajero y cartero.....	10 33		8 Telegrafista de 3ª clase y Adm. de Correos.....	51 66	
4 Guarda hilos de 3ª clase	31		9 Guarda hilos de 3ª clase	31	
5 Al mismo para caballo.	10		10 Al mismo para caballo.	10	
6 Gastos de oficina.....	8		11 Mensajero y cartero.....	10 33	
<i>Villa Argentina</i>			12 Gastos de oficina.....	3	
7 Telegrafista de 3ª clase y Adm. de Correos.....	51 66		<i>Humahuaca</i>		
8 Mensajero y cartero.....	10 33		13 Telegrafista de 3ª clase y Adm. de Correos.....	51 66	
9 Guarda hilos de 3ª clase	31		14 Guarda hilos de 3ª clase	31	
10 Al mismo para caballo.	10		15 Al mismo para caballo.	10	
11 Gastos de oficina.....	3		16 Mensajero y cartero.....	10 33	
PROVINCIA DE SALTA	299 64		17 Gastos de oficina.....	3	
QUINTA SECCION			<i>La Quiaca</i>		
Item 11			18 Telegrafista de 3ª clase y Adm. de Correos.....	51 66	
1 Inspector de telégrafos.	180 83		19 Guarda hilos de 3ª clase	31	
<i>Salta</i>			20 Al mismo para caballo.	10	
2 Telegrafista de 1ª clase	82 66		21 Mensajero y cartero.....	10 33	
3 Dos telegrafistas de 3ª clase á \$ 51.66 c/uno...	103 32		22 Gastos de oficina.....	3	
4 Guarda hilos de 3ª clase	31			527 62	
5 Al mismo para caballo.	10		<i>Gastos de Telégrafos</i>		
6 Mensajero.....	10 33		Item 13		
7 Gastos de oficina.....	10		1 Para mantenimiento de las líneas.....	1500	
<i>Cobos</i>			2 P. compra de materiales	1500	
8 Telegrafista de 3ª clase y Adm. de Correos.....	51 66		3 Para impres. de formulas	1500	
9 Mensajero y cartero.....	10 33		4 Creacion de nuevas ofi- cinas, empleados, viá- ticos y gastos extraor- dinarios.....	500	
10 Gastos de oficina.....	3		5 Para pasajes de emplea- dos, flete de materiales, gastos de inspeccion general y de oficina.....	300	
11 Guarda hilo de 3ª clase.	31			5300	
<i>Metan</i>			Segunda Division		
12 Telegrafista de 3ª clase y Adm. de Correos.....	51 66		OFICINA DE CORREOS		
13 Guarda hilos de 3ª clase	31		<i>Servicio Interno</i>		
14 Al mismo para caballo.	10		Item 14		
15 Gastos de oficina.....	3		1 Gefe de Division.....	206 65	
<i>Rosario de la Frontera</i>			2 Oficial 1º.....	82 66	
16 Telegrafista de 3ª clase y Adm. de Correos.....	51 66		3 Tres escribientes á \$ 51.66 cada uno.....	154 98	
17 Guarda hilos de 3ª clase	31		4 Dos inspectores de esta- fetas en los Ferro-Car- riles de la República á \$72.33 cada uno.....	144 66	
18 Al mismo para caballos	10		5 Viático á \$ 31 cada uno.	62	
19 Mensajero y cartero.....	10 33				
20 Gastos de oficina.....	3		SECCION DE LA CAPITAL DE LA REPÚBLICA		
	725 78		<i>Oficina de recepcion y clasificacion de la correspondencia</i>		
PROVINCIA DE JUJUY			6 Gefe.....	155	
<i>Jujuy</i>					
Item 12			A la vuelta.....	—	
1 Telegrafista de 1ª clase	82 66				
2 » de 3ª »	51 66				
3 Guarda hilos de 3ª.....	31				
4 Al mismo para caballo.	10				
5 Mensajero.....	10 33				
6 Alquiler de casa.....	16				
7 Gastos de oficina.....	8				
Al frente.....	—	920813 28			920813 28

	AL MES	AL AÑO		AL MES	AL AÑO
	Pesos	Pesos		Pesos	Pesos
De la vuelta.....	—	920813 28	Del frente.....	—	920813 28
7 Oficial 1º.....	62		35 Ocho revisadores de		
8 Cuatro escribientes á \$			buzones urbanos para		
41. 33.....	165 32		la primera seccion y		
9 Un cartero de la cor-			ocho para la segunda		
respondencia oficial...	35 16		á \$ 31 cada uno.....	496	
<i>Oficina de abonados</i>			36 Escribiente revisador de		
10 Gefe.....	155		sucursales.....	41 33	
11 Oficial 1º.....	62		37 Dos inspectores de car-		
12 Tres escribientes á \$			teros del servicio urba-		
41. 33 cada uno.....	123 99		no á \$ 41. 33.....	82 66	
13 Ocho estafeteros á \$			<i>Oficina de buzonistas</i>		
36. 16 cada uno.....	289 28		38. Escribiente 1º.....	51 66	
<i>Oficina de Certificados</i>			39 Id. 2º.....	41 33	
14 Gefe.....	155		<i>Oficina de Lorea</i>		
15 Oficial 1º.....	62		40 Gefe.....	51 66	
16 Dos escribientes á \$			41 Escribiente.....	41 33	
41. 33 cada uno.....	82 66		42 Alquiler de casa.....	41	
17 Cuatro estafeteros á \$			<i>Oficina del Parque</i>		
36. 16 cada uno.....	144 64		43 Gefe.....	51 66	
<i>Oficina de franqueos</i>			44 Escribiente.....	41 33	
18 Gefe.....	155		45 Alquiler de casa.....	41	
19 Oficial 1º.....	62		<i>Oficina Plaza Constitucion</i>		
20 Cuatro escribientes á \$			46 Gefe.....	51 66	
41. 33 cada uno.....	165 32		47 Escribiente.....	41 33	
<i>Oficina de Expedicion para el</i>			48 Alquiler de casa.....	10	
<i>Interior</i>			<i>Oficina 11 de Setiembre</i>		
21 Gefe.....	155		49 Gefe.....	51 66	
22 Oficial 1º.....	62		50 Escribiente.....	41 33	
23 Cuatro escribientes á \$			51 Alquiler de casa.....	21	
41. 33 cada uno.....	165 32		<i>Oficina Estacion Lima</i>		
24 Cuatro balijeros á \$ 20.			52 Gefe.....	51 66	
65 cada uno.....	82 64		53 Escribiente.....	41 33	
25 Conductor de la corres-			54 Alquiler de casa.....	21	
pondencia.....	41 33		<i>Oficina Estacion Central</i>		
26 Para un gefe y cinco			55 Gefe.....	51 66	
empleados encargados			56 Escribiente.....	41 33	
del servicio de prime-			57 Alquiler de casa.....	17	
ra. hora y nocturno....	206 66		<i>Oficina Centro Sud</i>		
27 Para los mismos en-			58 Gefe.....	51 66	
cargados del servicio			59 Escribiente.....	41 33	
de dias feriados.....	107 46		60 Alquiler de casa.....	40	
28 Sobre sueldos para 20			<i>Oficina Centro Oeste</i>		
carteros distribuideros			61 Gefe.....	51 66	
á domicilio de noche	206 66		62 Escribiente.....	41 33	
<i>Oficinas de Carteros</i>			63 Alquiler de casa.....	35	
29 Gefe.....	155		<i>Oficina Boca del Riachuelo</i>		
30 Auxiliar.....	62		64 Gefe.....	51 66	
31 Dos escribientes 2ºs á			65 Alquiler de casa.....	10	
\$ 41. 33 cada uno.....	82 66		<i>Oficina de Barracas al Norte</i>		
32 Cincuenta carteros á			66 Gefe.....	51 66	
pie á \$ 36. 16 c/uno..	1808		67 Alquiler de casa.....	16	
33 Ocho carteros á caba-			PROVINCIA DE BUENOS AIRES	7922 56	
llo á 36. 16 cada uno	289 28		<i>Azul</i>		
34 Para alquiler de caba-			<i>Item 15</i>		
llos.....	160		1 Administrador.....	41 33	
Al frente.....	—	920813 28	Al frente.....	—	920813 28

	AL MES	AL AÑO		AL MES	AL AÑO
	Pesos	Pesos		Pesos	Pesos
Del frente.....	—	920813 28	Del frente.....	—	920813 28
2 Auxiliar repartidor.....	20 66		45 Alquiler de casa.....	17	
3 Balijero.....	10 33		46 Gastos de oficina.....	4	
4 Alquiler de casa.....	13		<i>Patagones</i>		
5 Gastos de oficina.....	2		47 Administrador.....	20 66	
<i>Ayacucho</i>			48 Auxiliar repartidor.....	15 20	
6 Administrador.....	41 33		49 Gastos de oficina.....	2	
7 Auxiliar repartidor.....	20 66		<i>Pergamino</i>		
8 Balijero.....	10 33		50 Administrador.....	20 66	
9 Alquiler de casa.....	13		51 Cartero.....	10 33	
10 Gastos de oficina.....	2		52 Gastos de oficina.....	2	
<i>Bragado</i>			<i>Ranchos</i>		
11 Administrador.....	41 33		53 Administrador.....	16 53	
12 Auxiliar repartidor.....	20 66		54 Gastos de oficina.....	2	
13 Gastos de oficina.....	2		55 Transporte de la corres-		
14 Transporte de la corres-			pondencia al pueblo...	30	
pondencia.....	8		<i>Villa Lujan</i>		
<i>Chivilcoy</i>			56 Administrador.....	12 40	
15 Administrador.....	41 33		57 Gastos de oficina.....	2	
16 Auxiliar repartidor.....	20 66		58 Transporte de la corres-		
17 Alquiler de casa.....	17		pondencia á la Esta-		
18 Gastos de oficina.....	4		cion.....	12	
<i>Chascomús</i>			59 Administrador en Ar-		
19 Administrador.....	31		recifes.....	12 40	
20 Escribiente repartidor.....	20 66		60 Id. Atalaya.....	8 26	
21 Alquiler de casa.....	14		61 Id. Adrogué.....	10 33	
22 Gastos de Oficina.....	4		62 Id. Altamirano.....	12 40	
<i>La Concordia (Colonia)</i>			63 Id. Barracas al Sud.....	10 33	
23 Administrador.....	8 26		64 Id. Balcarce.....	10 33	
<i>Dolores</i>			65 Id. Cachari (F. C. S.)..	12 40	
24 Administrador.....	41 33		66 Id. Chacabuco.....	15 50	
25 Escribiente repartidor.....	20 66		67 Id. Cañuelas.....	10 33	
26 Alquiler de casa.....	17		68 Id. Carmen de Areco.....	12 40	
27 Gastos de Oficina.....	4		69 Id. Campana.....	15 50	
<i>San José de Flores</i>			70 Id. Ensenada.....	12 40	
28 Administrador.....	41 33		71 Id. Exaltacion de la		
29 Escribiente repartidor.....	20 66		Cruz.....	10 33	
30 Alquiler de casa.....	17		72 Id. Floresta.....	8 26	
31 Gastos de oficina.....	4		73 Id. General Alvear.....	10 33	
<i>Las Flores</i>			74 Id. Rodriguez.....	8 26	
32 Administrador.....	25 83		75 Id. Gral. Mitre (Pa-		
33 Alquiler de casa.....	10		tagonia).....	8 26	
34 Gastos de oficina.....	2		76 Id. Gral. Puirredon.....	8 26	
<i>Lobos</i>			77 Id. Junin.....	12 40	
35 Administrador.....	20 66		78 Id. Juarez.....	10 33	
36 Cartero.....	12 40		79 Id. Las Heras.....	10 33	
37 Alquiler de casa.....	10		80 Id. Las Lomas de		
38 Gastos de oficina.....	2		Zamora.....	10 33	
<i>Maipú</i>			81 Id. Loberia.....	8 26	
39 Administrador.....	41 33		82 Id. Lincoln.....	8 26	
40 Escribiente repartidor.....	20 66		83 Id. Martin Garcia.....	8 25	
41 Alquiler de casa.....	17		84 Id. Moron.....	15 50	
42 Gastos de oficina.....	4		85 Id. Magdalena.....	12 40	
<i>Mercedes</i>			86 Id. Merlo.....	10 33	
43 Administrador.....	51 66		87 Id. Moreno.....	10 33	
44 Auxiliar repartidor.....	20 66		88 Id. Monte.....	10 33	
Al frente.....	—	920813 28	A la vuelta.....	—	920813 28

	AL MES	AL AÑO		AL MES	AL AÑO
	Pesos	Pesos		Pesos	Pesos
De la vuelta.....	—	920813 28	Del frente.....	—	920813 28
89 Administrador en Mar			PROVINCIA DE SANTA-FÉ		
Chiquita.....	8 26		Item 16		
90 Id. Márcos Paz.....	12 40		1 Un Administrador en la		
91 Id. Navarro.....	10 33		colonia Cavour.....	10 33	
92 Id. Necochea.....	8 26		2 Id. id. Humbold.....	10 33	
93 Id. Nueve de Julio...	10 33		3 Id. id. Gruth.....	10 33	
94 Id. Olavarria (Colo-			4 Id. id. Frank.....	10 33	
nia).....	8 26		5 Id. id. Tunas.....	10 33	
95 Id. Id. (Pueblo).....	8 26		6 Id. id. Cayastacito.....	10 33	
96 Id. Pilar.....	10 33		7 Id. id. Emilia.....	10 33	
97 Id. Quilmes.....	10 33		8 Id. id. San Justo.....	10 33	
98 Id. Rojas.....	10 33		9 Id. id. Santa Rosa.....	10 33	
99 Id. Ramos Mejia.....	10 33		10 Id. id. San Martin.....	8 26	
100 Id. Rauch.....	10 33		11 Id. id. Pilar.....	8 26	
101 Id. San Justo.....	10 33		12 Id. id. Rivadavia.....	8 26	
102 Transporte de la cor-			13 Id. id. Felicia.....	8 26	
respondencia de San			14 Id. id. Nueva Torina...	8 26	
Justo al F. C.....	6		15 Id. id. Francesa.....	8 26	
103 Id. Id. San Isidro...	10 33		16 Id. id. Iriondo.....	8 26	
104 Administrador en San			17 Id. id. Cayasta.....	10 33	
Fernando.....	10 33		18 Id. id. Helvecia.....	10 33	
105 Administrador en San			39 Id. id. San Javier.....	10 33	
Cárlos.....	8 26		20 Id. id. Alejandra.....	10 33	
106 Id. S. Ant. de Areco	10 33		21 Id. id. Mal Abrigo.....	10 33	
107 Id. San Andrés de			22 Id. id. Santa Maria.....	10 33	
Giles.....	10 33		23 Id. id. San Jerónimo....	10 33	
108 Id. Saladillo.....	12 40		24 Id. id. Reconquista.....	10 33	
109 Id. Salto.....	12 40		25 Id. id. California.....	8 26	
110 Id. San Vicente.....	10 33		26 Id. id. Oroño.....	8 26	
111 Id. Suipacha.....	8 26		27 Id. id. Jesus Maria.....	8 26	
112 Id. San Martin.....	8 26		28 Id. id. Santa Teresa....	8 26	
113 Id. Tordilo.....	8 26		29 Id. id. Larguía.....	8 26	
114 Id. Tuyú.....	8 26		30 Para gastos de oficina		
115 Id. Tres Arroyos...	8 26		en las veinte y nueve		
116 Id. Tapalqué.....	12 40		administraciones que		
117 Id. Tandil.....	15 50		preceden a § 2 c. una.	58	
118 Id. Tallade.....	10 33		31 Adm. de Nueva Roma...	8 26	
119 Id. Tigre.....	15 50		32 Id. Aurelia.....	8 26	
120 Id. Viedma (Pata-			33 Id. Susana.....	8 26	
gonas).....	15 50		34 Id. Rafaela.....	8 26	
121 Id. 25 de Mayo.....	15 50		35 Id. Puente Roca.....	8 26	
122 Id. Vecino.....	8 26		36 Id. Matilde.....	8 26	
123 Id. Pila.....	8 26		37 Id. San Carlos.....	8 26	
124 Para gastos de ofici-			38 Id. Cardona.....	8 26	
na en las sesenta y			39 Id. Clodomira.....	8 26	
cuatro administracio-			40 Transporte de la corres-		
nes que anteceden a			pondencia a la Colonia		
§ 2 una.....	128		Esperanza.....	20	
125 Administrador en Blan-			41 Transporte de la corres-		
ca Grande.....	8 26		pondencia de la colo-		
126 Id. Gral. Conesa....	8 26		nia Esperanza a San		
127 Id. Laguna Blanca.	8 26		Jerónimo.....	20	
128 Para gastos de las			42 Id. id. a San Cárlos pa-		
tres oficinas anterio-			sando por San Agus-		
res a § 2 c/una...	6		tin, Tunas y Franck....	20	
Al frente.....	1821 96	920813 28	Al frente.....	—	920813 28

	AL MES	AL AÑO		AL MES	AL AÑO
	Pesos	Pesos		Pesos	Pesos
Del frente.....	—	920813 28	Del frente.....	—	920813 28
43 Id. id. á la frontera Nor-			en las nueve adminis-		
te, pasando por Emi-			traciones que antece-		
lia, San Justo y Bel-			den á \$ 2.....	18	
grano.....	80		76 Adm. de Verselle.....	8 26	
44 Id. id. de Humbolt á Es-			77 Id. de Cár. del Sauce.	8 26	
peranza y Cavour.....	10		78 Id. Posta Villarino....	8 26	
45 Id. id. de San José á Hel-			79 Transporte de la corres-		
vesia y al Rey.....	80		pondencia á San Nico-		
46 Id. id. de Humbolt á			lás.....	40	
Gruth.....	10		80 A Santa-Fé.....	90	
47 Id. id. de Estancia Gran-			81 A San Lorenzo.....	20	
de á Cayastacito.....	10				
48 Id. id. de San Carlos por				1925 55	
Oroño hasta Coronda.	20		PROVINCIA DE ENTRE RIOS		
49 Id. id. por agua hasta			Paraná		
San Javier.....	80		Item 17		
50 Id. id. de San Javier has-			1 Administrador.....	72 33	
ta Mal Abrigo.....	40		2 Escribiente.....	41 33	
51 Id. id. de Santa-Fé á			3 Cartero y portero	20 66	
Santa Maria.....	40		4 Gastos de oficina.....	10	
52 Id. id. desde la colonia			5 Alquiler de casa.....	30	
Esperanza, á las de Pi-			6 Estafeta de Puerto.....	20 66	
lar, Puente Roca; Ra-			7 Administrador de la co-		
faela, Susana, Aurelia			lonia Hernandarias.....	10 33	
y Nueva Roma.....	60		8 Transporte de la corres-		
			pondencia al Puerto....	16	
<i>Rosario</i>			9 Id. id. á Santa-Fé diria-		
53 Administrador.....	150		mente.....	80	
54 Contador interventor....	72 33		10 Id. id. por correo á ca-		
54 Encargado de la oficina			ballo de colonia Her-		
de certificados.....	56 83		mandarias á Paraná....	30	
56 Escribiente de estafeta.	51 66		<i>Uruguay</i>		
57 Cuatro escribientes á \$			11 Administrador.....	87 83	
41.33.....	165 32		12 Contador interventor....	46 50	
58 Encargado de la oficina			13 Dos escribientes á \$ 31		
marítima.....	41 33		cada uno.....	62	
59 Cuatro carteros á \$ 25.83	103 32		14 Alquiler de casa.....	40	
60 Portero.....	20 66		15 Cartero y portero.....	20 66	
61 Correo conductor de la			16 Gastos de oficina.....	10	
correspondencia.....	20 66		17 Transporte de la corres-		
62 Servicio nocturno.....	20 66		pondencia al Puerto.....	10	
63 Gasto de oficina y even-			18 Encargado de la oficina		
tuales.....	40		marítima.....	31	
64 Adm. en Roldan.....	10 33		19 Administrador de la co-		
65 Id. en Candelaria.....	8 26		lonia Caseros.....	8 26	
66 Id. en Carcarañá.....	8 26		<i>Villa Urquiza</i>		
67 Id. en Tortugas.....	8 26		20 Administrador.....	10 33	
68 Id. en San Urbano....	8 26		21 Balijero.....	10 33	
69 Id. en Jesus Maria....	8 26		<i>Concordia</i>		
70 Id. en San José de la			22 Administrador.....	62	
Esquina.....	8 26		23 Contador Interventor...	36 16	
71 Id. en San Jerónimo..	8 26		24 Cartero y portero.....	20 66	
72 Id. en Correa.....	8 26		25 Gastos de oficina.....	10	
73 Id. en Alberdi.....	8 26		26 Alquiler de casa.....	25	
74 Id. en Chacras.....	8 26		27 Administrador en Sa-		
75 Para gastos de oficina			ladero Colon.....	8 26	
Al frente.....	—	920813 28	A la vuelta.....	—	920813 28

	AL MES	AL AÑO		AL MES	AL AÑO
	Pesos	Pesos		Pesos	Pesos
De la vuelta.....	—	920813 28	Dei frente.....	—	920813 28
<i>Gualeguaychú</i>			26 Id. Col. Resistencia.....	8 25	
28 Administrador.....	51 66		27 Id. Alvear.....	10 33	
29 Contador Interventor...	36 16		28 Id. Santa Lucia.....	15 50	
30 Cartero y portero.....	20 66		29 Id. San Roque.....	15 50	
31 Alquiler de casa.....	25		30 Para gastos de oficina		
32 Gastos de oficina.....	8		en las veinte Adminis-		
33 Mensajería de la Union	207		traciones que antece-		
34 Transporte de la corres-			den á \$ 2 cada uno.....	40	
pondencia á Fray Ben-			<i>Curuzú Cuatiá</i>		
tos.....	25		31 Administrador.....	15 50	
35 Administr. en Chajarí...	8 26		32 Alquilar de casa.....	8	
36 Id.en S. José de Feliciano	10 33		33 Gastos de oficina.....	2	
37 Para gastos de las dbs			<i>Goya</i>		
Administraciones que			34 Transporte de la corres-		
antecedén.....	4		pondencia al Puerto y		
38 Correo á caballo entre			por vapor á Recon-		
San José de Feliciano			quista.....	105	
y Esquina.....	51 66		<i>Monte Caseros</i>		
39 Para subvencionar una			35 Transporte de la corres-		
mensajería directa de			pondencia á Sta. Rosa		
Gualeguaychú al Rosa			(R. O.).....	5	
rio del Tala.....	50		<i>Mercedes</i>		
	1328 03		36 Administrador.....	15 50	
PROVINCIA DE CORRIENTES			37 Portero y cartero.....	10 33	
<i>Corrientes</i>			38 Gastos de oficina.....	3	
Item 18			<i>Paso de los Libres</i>		
1 Administrador.....	103 33		39 Administrador.....	25 83	
2 Contador Interventor...	62		40 Alquiler de casa.....	10	
3 Dos escribientes á \$ 31			41 Gastos de oficina.....	6	
cada uno.....	62		42 Transporte de la corres-		
4 Cartero.....	15 50		pondencia por correos		
5 Portero.....	12 40		á caballo de Goya á S.		
6 Dos balijeras a \$ 12. 40			Lucia.....	25	
cada uno.....	24 80		43 Para subvencionar una		
7 Alquiler de casa.....	33		mensajería de la Es-		
8 Gastos de oficina.....	12		quina á Curuzú Cuatiá		
9 Para correos á caballo	50		pasando por el Sauce..		
10 Administrador en Paso			44 Para subvencionar las	300	
de la Patria.....	8 26		líneas terrestres y flu-		
11 Adm. de Caacati.....	10 33		viales de la Provincia	1408	
12 Id. Concepcion.....	10 33			2558 71	
13 Id. La Cruz.....	10 33		PROVINCIA DE CÓRDOBA		
14 Id. Lomas.....	10 33		<i>Córdoba</i>		
15 Id. Loreto.....	10 33		Item 19		
16 Id. Mburacuyá.....	10 33		1 Administrador.....	124	
17 Id. Santa Ana.....	10 33		2 Contador Interventor...	77 50	
18 Id. Salada.....	8 26		3 Oficial 1º.....	72 33	
19 Id. San Cosme.....	8 26		4 Id. 2º.....	51 65	
20 Id. San Luis.....	10 33		5 Escribiente para esta-		
21 Id. San Miguel.....	10 33		feta.....	31	
22 Id. San Antº. de Itati	10 33		6 Dos id. á \$ 40 c/uno..		
23 Id. Sauce.....	8 26		7 Portero.....	82 66	
24 Id. San Gerónimo...	8 26		8 Cuatro Carteros á \$		
25 Id. San José de la			20. 66 cada uno.....	10 33	
Frontera.....	10 33		9 Gastos de oficina.....	82 64	
Al frente.....	—	920813 28	Al frente.....	—	920813 28

	AL MES	AL AÑO		AL MES	AL AÑO
	Pesos	Pesos		Pesos	Pesos
Del frente.....	—	920813 28	Del frente.....	—	920813 28
10 Conduccion de la correspondencia al Ferrocarril.....	20		<i>Belle-Ville</i> 48 Trasporte de la balija á la Estacion.....	10	
11 Para el servicio de correo á caballo.....	20		<i>Rio Cuarto</i> 49 Administrador	62	
12 Trasporte de la correspondencia para el interior por mensajerias y correos á caballo....	240		50 Escribiente.....	25 83	
13 Adm. en Pampayasta...	450		51 Balijero.....	20 66	
14 Id. La Carlota.....	8 26		52 Alquiler de casa.....	10	
15 Id. Estac. Chañares..	8 26		53 Gastos de oficina.....	8	
16 Id. Peñas.....	8 26			1933 25	
17 Id. General Paz.....	8 26		PROVINCIA DE LA RIOJA		
18 Id. San Vicente.....	8 26		<i>Rioja</i>		
19 Id. Cosquin.....	8 25		Item 20		
20 Id. Dolores (Punilla)..	8 26		1 Administrador.....	72 33	
21 Id. Rio Segundo.....	8 26		2 Contador Interventor...	40	
22 Id. Pueblito.....	8 25		3 Escribiente.....	41 33	
23 Id. Rio Santa Rosa..	8 26		4 Ordenanza.....	10 33	
24 Id. Villa Gral. Mitre..	8 26		5 Alquiler de casa.....	10	
25 Id. Rio Villa del Rosario.....	8 26		6 Gastos de oficina.....	6	
25 Id. San Ignacio.....	8 26		7 Adm. en Villa Rosario	10 33	
27 Id. Cruz del Eje.....	8 26		8 Id. Malanzan.....	10 33	
28 Id. Pocho.....	8 26		9 Id. Belgrano.....	10 33	
29 Id. Rio Seco.....	8 26		10 Id. San Martin.....	10 33	
30 Id. Tulumba.....	8 26		11 Id. Santa Rita.....	10 33	
31 Id. Villa Concepcion ó Tió.....	8 26		12 Id. Amijocó.....	10 33	
32 Id. San Pedro.....	8 26		13 Id. Aimogasta.....	8 26	
33 Id. Villa de Soto.....	8 26		14 Id. San Blas.....	8 25	
34 Id. San Carlos.....	8 26		15 Id. Famatina.....	8 26	
35 Id. San Pedro Norte	8 25		16 Id. Puerto Alegre.....	8 25	
36 Id. Ambul.....	8 26		17 Id. Vinchina.....	8 26	
37 Id. Cruz Alta.....	8 26		18 Id. Hornillos.....	8 26	
38 Id. Saladillo.....	8 26		19 Id. Huandacol.....	8 26	
39 Id. Colon. Rodriguez	8 26		20 Id. Chepes.....	8 26	
40 Id. Dean Funes.....	8 26		21 Id. Independencia....	8 26	
41 Id. Achiras.....	8 26		22 Para gastos de oficina de las 15 Administraciones que anteceden \$ 2 cada uno.....	30	
42 Id. Villa Dolores.....	10 33		23 Trasporte de la correspondencia de la Capital á San Blas de los Sauces por el Departamento de Arauco.....	40	
43 Id. Leones.....	8 26		24 Id. de Villa Argentina á Villa Famatina, en combinacion con el correo de San Juan....	8	
44 Para gastos de oficina de las 30 Administraciones que anteceden a \$ 2 cada una.....	60		25 Id. id. del Puerto Alegre en comb. con el mismo correo, uno á Hornillos y desde este punto á Vinchina y otro á Huandacol.....	100	
45 Adm. en Sta. Barbara.	8 26		26 Id. id. de Malanzan á Chepes.....	80	
46 id. Capilla San Antonio.....	8 26				
47 Para subvencionar una mensajeria de la Estacion Dean Funes ó Quilino (F. C. C. N.) hasta la ciudad de Santiago del Estero.....	200				
Al frente.....	—	920813 28	A la vuelta.....	—	920813 28

	AL MES	AL AÑO		AL MES	AL AÑO
	Pesos	Pesos		Pesos	Pesos
De la vuelta.....	—	920813 28	Del frente.....	—	920813 28
27 Id. id. á Villa Independencia.....	10		20 Para gastos de oficina en las trece Adms. que anteceden á \$ 2 c/una..	26	
PROVINCIA DE SANTIAGO DEL ESTERO	584 31		21 Servicios de correos en los caminos de Poman, Tinogasta y Singuil.....	125	
<i>Santiago</i>			22 Id. id. Andalgala á Sta. Maria.....	60	
Item 21	72 33		23 Id. id. Tinogasta á Copacabana.....	10	
1 Administrador.....	40		24 Id. id. de los Departamentos del Oeste.....	20	
3 Contador Interventor..	41 33		25 Para transporte de la correspondencia entre las ciudades de Catamarca y de la Rioja, segun contrato.....	40	
3 Escribiente.....	10 33		PROVINCIA DE TUCUMAN	603 64	
4 Ordenanza.....	12		<i>Tucuman</i>		
5 Alquiler de casa.....	8		Item 23		
6 Gastos de oficina.....	8 26		1 Administrador.....	103 33	
7 Adm. de Figueroa.....	8 26		2 Contador interventor....	62	
8 Id. Guayasan.....	8 26		3 Tres escribientes á \$ 41.33 cada uno.....	123 99	
9 Id. Matará.....	8 26		4 Dos carteros á \$ 20.66 cada uno.....	41 32	
10 Id. Bracho.....	8 26		5 Portero.....	15 20	
11 Id. Maquijata.....			6 Transporte de la correspondencia á la Estacion y vice-versa.....	20	
12 Para gastos de oficina en las 5 Administraciones que preceden á \$ 2 cada uno.....	10		7 Gastos de oficina.....	8	
13 Transporte de la correspondencia á caballo desde la capital hasta la Estacion San Pedro (F. C. C. N.).....	38		8 Transporte de la correspondencia entre los siguientes puntos: 1° de la Estacion Lules á Villa Lules; 2° Monteagudo á Villa Mercedes ó Famalla, Monteros y Rio Seco; 3° De la Estacion Monteagudo (F. C. C. N.) á Rio Chico, Medinas, Concepcion, Santa Ana, Naschi, Naranj6, Esquina é Invernada (F. C. C. N.); 4° De la Estacion Madrid á Graneros, la Cocha, Juncho y S. Francisco; 5° De la estacion Tucuman á Nogales, Vipos, Alurralde, Trancas, Colalao y Riarte; 6° De la estacion Tucuman al Timb6, Ramada, Potrero, Rio del		
14 Id. Id. de la Capital por Figueroa en la Costa del Salado, siguiendo Guaipé y Matará hasta Bracho, regresando por Salavina.....	45				
	318 29				
PROVINCIA DE CATAMARCA					
<i>Catamarca</i>					
Item 22					
1 Administrador.....	72 33				
2 Contador interventor....	51 66				
3 Escribiente.....	41 33				
4 Ordenanza.....	10 33				
5 Alquiler de casa.....	25				
6 Gastos de oficina.....	8				
7 Adm. en San José.....	8 66				
8 Id. id. Santa Maria.....	10 33				
9 Id. id. Copacabana.....	10 33				
10 Id. id. Salto.....	8 26				
11 Id. id. Ancasti.....	8 26				
12 Id. id. Poman.....	8 26				
13 Id. id. Icaño.....	8 26				
14 Id. id. Belen.....	10 33				
15 Id. id. Pilciao.....	8 26				
16 Id. id. Anillaco.....	8 26				
17 Id. id. San Fernando....	8 26				
18 Id. id. Capayan.....	8 26				
19 Id. id. San José (P. B.)..	8 26				
Al frente.....	—	920813 28	Al frente.....	—	920813 28

	AL MES	AL AÑO		AL MES	AL AÑO
	Pesos	Pesos		Pesos	Pesos
Del frente.....	—	920813 28	Del frente.....	—	920813 28
Niño y Burullaco; 7º de la estacion Tucuman á Suedos, Leales, Chicligasta, Quizca; 8º de la estacion Tucuman á San Javier, Anfama, Jafi, Encalilla, Colalao, Santa María, Cafayate, todos segun contrato.....	243		26 Para gastos de oficina en las 20 Adms. que anteceden á \$ 2 c/una..	40	
9 Adm. en Graneros.....	8 26		27 Transporte de la correspondencia á Oran.....	40	
10 Id. id. Lules.....	8 26		28 Id. id. Antofagasta.....	155	
11 Id. id. Famaillá.....	8 26		29 Id. id. San Carlos á Cachi.....	52	
12 Id. id. Villa Mercedes...	8 26		30 Id. id. Cachi á Rivadavia.....	83	
13 Id. id. Concepcion.....	8 26		31 Id. id. de la Capital á Luracatau.....	31	
14 Id. id. Leales.....	8 26		32 Id. id. Viñas á Guachipas.....	11	
15 Id. id. Chicligasta.....	8 26		33 Id. id. Campo Santo á Cobos.....	7	
16 Id. id. Buruyaco.....	8 26		34 Id. id. Oran á Tarija (Bolivia).....	42	
17 Id. id. Colalao.....	8 26		35 Para subvencionar á una Mensageria de Salta á Cafayate y un correo á caballo de Cafayate á Copiapó pasando por Tinogasta.....	200	
18 Id. id. Santa María.....	8 26		36 Transporte de la correspondencia de Salta á Tupiza y Potosí pasando por la ciudad de Jujuy.....	207	
19 Id. id. Sauce.....	8 26		37 Id. id. de la Candelaria á Trancas en combinacion con las mensagerias á Tucuman.....	20	
20 Para gastos en las once Adms. que anteceden á \$ 2 cada una.....	22			1327 39	
	729 70				
PROVINCIA DE SALTA			PROVINCIA DE JUJUY		
Salta			Jujuy		
Item 24			Item 25		
1 Administrador.....	103 33		1 Administrador.....	72 33	
2 Contador interventor....	51 33		2 Contador interventor....	40	
3 Dos escribientes á \$ 41.33 cada uno.....	82 66		3 Escribiente.....	41 33	
4 Cartero y portero.....	20 66		4 Ordenanza.....	10 33	
5 Gastos de oficina.....	10		5 Alquiler de casa.....	8	
6 Adm. en Oran.....	10 33		6 Gastos de oficina.....	6	
7 Id. id. Molinos.....	10 33		7 Adm. de Cochínaca.....	8	
8 Id. id. Cachi.....	8 26		8 Id. id. Rinconada.....	10 33	
9 Id. id. Poma.....	8 26		9 Id. id. Santa Catalina...	10 33	
10 Id. id. Piquete.....	8 26		10 Id. id. Ledesma.....	10 33	
11 Id. id. Rivadavia.....	8 26		11 Id. id. Valle Grande.....	6 20	
12 Id. id. Viña.....	8 26		12 Id. id. Perico del Cármen.....	8 26	
13 Id. id. Guachipas.....	8 26		13 Id. id. San Lorenzo.....	8 26	
14 Id. id. Rosario de Lerma.....	8 26		14 Id. id. San Pedro.....	8 26	
15 Id. id. Chicoana.....	8 26		15 Id. id. Perico San Antonio.....	8 26	
16 Id. id. Santa Victoria...	8 26				
17 Id. id. Campo Santo.....	8 26				
18 Id. id. Iruya.....	8 26				
19 Id. id. Tala.....	8 26				
20 Id. id. Carmen.....	8 26				
21 Id. id. Sebulia.....	8 26				
22 Id. id. Cancha.....	8 26				
23 Id. id. San Carlos.....	8 26				
24 Id. id. Cafayate.....	10 33				
25 Id. id. Candelaria.....	8 26				
Al frente.....	—	920813 28	A la vuelta.....	—	920813 28

	AL MES	AL AÑO		AL MES	AL AÑO
	Pesos	Pesos		Pesos	Pesos
De la vuelta.....	—	920813 28	Del frente.....	—	920813 28
16 Para gastos de oficina en las nueve Adm. que anteceden á \$ 2 c/una.	18		29 Gastos de oficina.....	2	
17 Transporte de la correspondencia á la Puna..	52		30 Transporte de la correspondencia de Mercedes á la estacion.....	15	
18 Id. de Jujuy á Ledesma.....	29		31 Adm. en Morro.....	10 33	
19 Id. de Humahuaca á Oran.....	42		32 Gastos de oficina.....	2	
20 Id. á Valle Grande..	16			793 26	
21 Id. de Cruz Alta á Victoria.....	17		PROVINCIA DE MENDOZA		
22 Id. de Jujuy á Perico del Carmen.....	11		<i>Mendoza</i>		
	441 22		Item 27		
PROVINCIA DE SAN LUIS			1 Administrador.....	93	
<i>San Luis</i>			2 Contador interventor...	51 66	
Item 26			3 Escribiente.....	41 33	
1 Administrador.....	72 33		4 Cartero.....	20	
2 Contador interventor...	40		5 Gastos de oficina.....	20	
3 Escribiente.....	41 33		6 Administrador en San Rafael.....	10 33	
4 Ordenanza.....	10 33		7 Id. San Carlos.....	10 33	
5 Cartero.....	20		8 Id. La Paz.....	10 33	
6 Alquiler de casa.....	19		9 Id. San Martin.....	10 33	
7 Gastos de Oficina.....	8		10 Id. Lujan.....	10 33	
8 Administrador en San Francisco.....	10 33		11 Id. Junin.....	10 33	
9 Id. Villa de Merlo...	8 26		12 Id. Maipú.....	8 26	
10 Id. Lujan.....	8 26		13 Id. Tupungato.....	8 26	
11 Id. Santa Rosa.....	8 26		14 Id. Para gastos de oficina en las ocho administraciones que anteceden á 2 \$ c/una.	16	
12 Id. Candelaria.....	8 26		15 Correo á Chile, segun contrato.....	233	
13 Id. Quines.....	8 26		16 Subvencion á mensajerías.....	124	
14 Id. San Martin.....	8 26		17 Mensajerías de la ciudad á Maipú.....	8	
15 Id. Nogolí.....	8 26		18 Id. id. á Junin.....	26	
16 Id. Saladillo.....	8 26			711 49	
17 Id. Cantanilla.....	8 26		PROVINCIA DE SAN JUAN		
18 Id. Laguna Larga...	8 26		<i>San Juan</i>		
19 Id. Rincon del Carmen.....	8 26		Item 28		
20 Id. Fortuna.....	8 26		1 Administrador.....	93	
21 Para gastos de oficina en las trece administraciones que anteceden á \$ 2 c/uno.....	26		2 Contador interventor...	51 66	
<i>Mercedes</i>			3 Escribiente.....	41 33	
22 Administrador.....	41 33		4 Cartero.....	20	
23 Escribiente.....	25 83		5 Alquiler de casa.....	17	
24 Alquiler de casa.....	12		6 Gastos de oficina.....	10	
25 Gastos de oficina.....	10		7 Adm. en Jachal.....	15 50	
26 Servicio de mensajerías y correos á caballo en la Provincia.....	310		8 Id. Valle Fertil.....	10 33	
27 Correo de Villa de Merlo á Santa Rosa.....	8		9 Id. Colingasta.....	8 26	
28 Adm. en Renca.....	10 33		10 Id. Iglesia.....	8 26	
Al frente.....	—	920813 28	11 Para gastos de oficina en las cuatro administraciones que anteceden á \$ 2 c/una.....	8	
			12 Transporte de la correspondencia á Valle Fertil.....	57	
			Al frente.....	—	920813 28

	AL MES	AL AÑO		AL MES	AL AÑO
	Pesos	Pesos		Pesos	Pesos
Del frente.....	—	920813 28	Del frente.....	—	920813 28
13 Id. id. á Colingasta..	56		16 Dos id. relevantes á \$		
14 Mensajerías á Jachal...	310		41.33 c/uno.....	82 66	
15 Transporte de la corres-			17 Tres estafeteros en el		
pondencia de Jachal á			F. C. de la Boca y		
Guandacol.....	30		Ensenada á \$ 41.33		
	736 34		c/uno.....	123 99	
TERRITORIO DEL CHACO			18 Ocho id. en el F. C.		
<i>Formosa</i>			del Sud á \$ 41.33 c/no.	330 64	
Item 29			19 Dos estafeteros relevan		
1 Administrador.....	10		tes á \$ 41.33 c/uno...	82 66	
2 Gastos de oficina.....	2		20 Dos estafeteros en id		
	12		á \$ 41.33.....	82 66	
TERRITORIO DE MISIONES			21 Dos estafeteros en el F.		
<i>San Martín</i>			C. del Norte de Bue-		
Item 30			nos Aires á \$ 41.33		
1 Administrador.....	41 33		c/uno.....	82 66	
<i>Santa Ana</i>			22 Dos estafeteros en el		
2 Administrador.....	15 50		F. C. á Campana á \$		
	56 83		41.33 c/uno.....	82 66	
Tercera Division			23 Dos estafeteros relevan		
SERVICIO INTERNACIONAL			tes para las líneas Nor-		
<i>Estafetas ambulantes, corresponden-</i>			te, Ensenada y Cam-		
<i>cia muerta y provision de úti-</i>			pana á \$ 41.33 c/uno.	82 66	
<i>les de Correo.</i>			24 Cuatro estafeteros en		
Item 31			el F. C. Argentino á		
1 Gefe de direccion.....	206 66		\$ 41.33 c/uno.....	165 32	
2 Oficial 1º.....	82 66		25 Tres estafeteros en el		
3 Escribiente 1º.....	51 66		F. C. Andino á \$ 41.33		
<i>Oficina de expedicion para el</i>			c/uno.....	123 99	
<i>exterior</i>			26 Un estafetero relevan		
4 Gefe.....	155		te en el F. C. Andino.	41 33	
5 Auxiliar.....	62		27 Cuatro estafeteros en		
6 Dos escribientes 1ºs á			el F. C. del Norte á		
\$ 51.66 c/uno.....	103 32		\$ 41.33 c/uno.....	165 32	
7 Cuatro escribientes 2ºs.			28 Un estafetero relevan		
á \$ 41.33.....	165 32		te en el F. C. C. Norte.	41 33	
8 Dos balijeros á \$ 20.66			29 Dos estafeteros en el		
c/uno.....	41 32		F. C. del Este á \$		
9 Un escribiente conduc-			41.33 c/uno.....	82 66	
tor de la correspon-	41 33		30 Treinta administrado-		
dencia.....			res en las estaciones		
<i>Oficina de listas y cartas reza-</i>			de 1ª categoría á \$		
<i>gadas</i>			10.33 c/uno.....	309 90	
10 Gefe.....	62		31 Treinta id en las esta-		
11 Escribiente 1º.....	51 66		ciones de 2ª categoría		
12 Dos escribientes 2ºs á			á \$ 8.26 c/uno.....	247 80	
\$ 41.33.....	82 66		<i>Estafetas ambulantes en los vapores</i>		
<i>Oficina de útiles de Correos</i>			32 Tres estafeteros en la		
13 Gefe.....	72 33		línea de Buenos Aires		
14 Escribiente.....	51 66		á Santa Fé á \$ 49.60		
<i>Estafetas ambulantes en los ferro-</i>			c/uno.....	148 80	
<i>carriles</i>			33 Tres id de Buenos Ai-		
15 Nueve estafeteros en el			res á Montevideo y		
F. C. N. y O. á \$			puertos del Uruguay á		
41.33 c/uno.....	371 97		\$ 49.60 c/uno.....	148 80	
Al frente.....	—	920813 28	A la vuelta.....	—	920813 28

	AL MES	AL AÑO		AL MES	AL AÑO
	Pesos	Pesos		Pesos	Pesos
De la vuelta.....	—	920813 28	Del frente.....	—	920813 28
34 Un id. en la línea de Buenos Aires á los puertos del Sud.....	41 33		timbres para caracterizar la correspondencia	100	
35 Cuatro id en la línea de la Asuncion á \$ 49.60 c/uno.....	198 40		13 Para subvencionar las mensajerías.....	10000	
36 Doce estafeteros para las mensajerías de la Provincia de Buenos Aires á \$ 41.33 c/uno.....	495 96		14 Para subvencionar los paquetes del Rosario á Santa-Fé.....	700	
	4763 08		15 Para transporte marítimo terrestre y saldos á favor de administraciones extranjeras y gastos de la Direccion General de Berna.....	3100	
Cuarta Division				16500	
PAGOS Y ADMINISTRACION DE SELLOS POSTALES			SECCION DEL TELEGRAFO MILITAR		
Item 32			<i>Ministerio de Guerra</i>		
1 Gefe de Division.....	206 66		Item 34		
2 Oficial 1º encargado de los jiros postales.....	82 66		1 Telegrafista de 1ª clase.	82 66	
3 Escribiente 1º.....	51 66		2 Id. de 3ª id.	51 66	
4 Id. 2º.....	41 33		3 Mensajero.....	10 33	
5 Para fallas de caja.....	20		<i>Capitanía de Puertos</i>		
6 Portero.....	25 83		4 Telegrafista de 1ª clase	82 66	
	428 14		5 Id. de 3ª id.	51 66	
<i>Gastos Generales de Correos</i>			<i>Ponton Vanguardia</i>		
Item 33			6 Telegrafista de 3ª clase.	51 66	
1 Gastos de oficina.....	300		<i>Banco Chico</i>		
2 Para publicacion de listas, de acuerdo con la ley de correos.....	200		7 Telegrafista de 3ª clase.	51 66	
3 Para impres. de guías, formularios y partes para toda la República	400		<i>Punta de Indio</i>		
4 Para compra de bolsas y balijas.....	150		8 Telegrafista de 3ª clase.	51 66	
5 Eventuales y extraordinarios.....	100		<i>Comandancia General</i>		
6 Mejoras de oficinas y establecimiento de otras en la República.....	200		9 Telegrafista de 3ª clase.	51 66	
7 Para fabricacion de timbres postales y tarjetas	600		10 Mensajero.....	10 33	
8 Para el pago de comision de venta del 5% segun ley de Correos...	200		<i>Chacarita</i>		
9 Para impres. del anuario del correo.....	50		11 Telegrafista de 3ª clase.	51 66	
10 Transporte de las balijas á los ferro-carriles y al puerto.....	200		<i>San Isidro</i>		
11 Para papel de envolver los paquetes de correspondencia, é hilo y lacre para cerrarlas... ..	200		12 Telegrafista de 2ª clase.	62	
12 Para reposicion y composura de los sellos y			13 Id. de 3ª id.	51 66	
Al frente.....	—	920813 28	14 Mensajero.....	10 33	
			<i>Martin Garcia</i>		
			15 Telegrafista de 3ª clase.	51 66	
			16 Mensajero.....	10 33	
				733 58	
			SESTA SECCION		
			Item 35		
			1 Inspector.....	180 83	
			2 Injeniero.....	180 83	
			3 Escribiente.....	51 66	
			<i>Azul</i>		
			4 Telegrafista de 1ª clase.	82 66	
			5 Dos id. 2ª á \$ 62 c/uno.	124	
			6 Uno id. id. de 3ª clase....	51 66	
			7 Dos guarda hilos á \$ 41.33 cada uno.....	82 66	
			8 Mensajero.....	10 33	
			Al frente.....	—	920813 28

	AL MES	AL AÑO		AL MES	AL AÑO
	Pesos	Pesos		Pesos	Pesos
Del frente.....	—	920813 28	Del frente.....	—	920813 28
9 Gastos de oficina y alquiler de casa.....	60		<i>Fuerte Argentino</i>		
<i>Olavarría</i>			45 Telegrafista de 1ª clase	82 66	
10 Telegrafista de 1ª clase	82 66		46 Id. id. 2ª id.	62	
11 Id. id. 3ª id.	51 65		47 Id. id. 3ª id.	51 66	
12 Guarda hilos.....	41 33		48 Guarda hilos.....	41 33	
13 Mensajero.....	10 33		49 Gastos de oficina.....	6	
14 Gastos de oficina y alquiler de casa.....	13		<i>Bahía-Blanca</i>		
<i>Arroyo corto</i>			50 Telegrafista de 1ª clase	82 66	
15 Telegrafista de 2ª clase	62		51 Id. id. 2ª id.	62	
16 Id. id. 3ª id.	51 66		52 Dos telegrafistas de 3ª		
17 Guarda hilos.....	41 33		á \$ 51, 66 cada uno..	103 32	
18 Gastos de oficina y alquiler de casa.....	13		53 Dos guarda hilos á \$		
<i>Lavalle</i>			41. 33 cada uno.....	82 66	
19 Telegrafista de 2ª clase	62		54 Dos mensajeros á \$		
20 Id. id. 3ª id.	51 66		10. 33 cada uno.....	20 66	
21 Guarda hilos.....	41 33		55 Gastos de oficina.....	20	
22 Gastos de oficina.....	3		<i>Colorado</i>		
<i>Sauce</i>			56 Telegrafista de 2ª clase	62	
23 Telegrafista de 2ª clase	62		57 Dos id. de 3ª id. á \$		
24 Id. id. 3ª id.	51 66		51. 66 cada uno.....	103 32	
25 Guarda hilos.....	41 33		58 Dos guarda hilos á \$		
26 Alquiler de casa y gastos de oficina.....	13		20. 66 cada uno.....	41 32	
<i>Guanini</i>			59 Gastos de oficina.....	6	
Oficina de servicio permanente				3162 42	
27 Telegrafista de 1ª clase	82 66		SEPTIMA SECCION		
28 Id. id. 3ª id.	51 65		Item 35		
29 Dos guarda hilos á \$			1 Inspector.....	180 83	
20. 66 cada uno.....	41 32		2 Escribiente.....	51 65	
30 Gastos de oficina.....	10		<i>Patagones</i>		
<i>Trenque Lauquen</i>			3 Telegrafista de 1ª clase	82 66	
Oficina de servicio permanente			4 Id. id. 2ª id.	62	
31 Telegrafista de 1ª clase	82 65		5 Dos id. 3ª á \$ 51. 66	103 32	
32 Id. id. 2ª id.	62		6 Dos mensajeros á \$		
33 Id. id. 3ª id.	51 66		10. 33.....	20 66	
34 Dos guarda hilos á \$			7 Dos guarda hilos á \$		
20. 66 cada uno.....	41 32		41. 33 cada uno.....	82 66	
35 Gastos de oficina.....	10		8 Gastos de oficina y alquiler de casa.....	60	
<i>Carhué</i>			<i>Viedma</i>		
Oficina de S. P.			9 Telegrafista de 2ª clase	62	
36 Telegrafista de 1ª clase	82 66		10 Id. id. 3ª id.	51 66	
37 Id. id. 2ª id.	62		11 Mensajero.....	10 33	
38 Guarda hilos.....	41 33		<i>Pozos</i>		
39 Mensajero.....	10 33		12 Telegrafista de 2ª clase	62	
40 Gastos de oficina.....	6		13 Id. id. 3ª id.	51 66	
<i>Puan</i>			14 Dos guarda hilos á \$		
Oficina de S. P.			41. 33 cada uno.....	82 66	
41 Telegrafista de 1ª clase	82 65		15 Gastos de oficina.....	6	
42 Id. id. 3ª id.	51 65		<i>Pringles</i>		
43 Guarda hilos.....	41 33		16 Telegrafista de 1ª clase	82 66	
44 Gastos de oficina.....	6		17 Id. id. 3ª id.	51 66	
Al frente.....	—	920813 28	18 Guarda hilos.....	41 33	
			19 Gastos de oficina.....	6	
			<i>General Conesa</i>		
			20 Telegrafista de 2ª clase	62	
			21 Id. id. 3ª id.	51 66	
			A la vuelta.....	—	920813 28

	AL MES	AL AÑO		AL MES	AL AÑO
	Pesos	Pesos		Pesos	Pesos
De la vuelta.....	—	920813 23	Del frente.....	—	920813 28
<i>Choele-Choel</i>			65 Id. id. 3ª id.	51 65	
22 Telegrafista de 1ª clase	82 66		66 Guarda hilos.....	41 33	
23 Id. id. 2ª id.	62		<i>Oficina intermedia</i>		
24 Id. id. 3ª id.	51 66		67 Dos telegrafistas de 3ª		
25 Guarda hilos.....	41 33		clase á \$ 51.66 c/uno...	103 32	
26 Gastos de oficina.....	6		68 Guarda hilos.....	41 33	
<i>Chinforó</i>			<i>Oficina intermedia</i>		
27 Telegrafista de 2ª clase	62		69 Dos telegrafistas de 3ª		
28 Id. id. 3ª id.	51 66		clase á \$ 51.66 c/uno...	103 32	
29 Guarda hilos.....	41 33		70 Guarda hilos.....	41 33	
30 Gastos de oficina.....	6		<i>Comandancia General</i>		
<i>Nauquen</i>			71 Telegrafista de 2ª clase	62	
31 Telegrafista de 1ª clase	82 66		72 Id. id. 3ª id.	51 66	
32 Id. id. 2ª id.	62		73 Guarda hilos.....	41 33	
33 Id. id. 3ª id.	51 66		<i>Reconquista</i>		
34 Dos guarda hilos á \$			74 Telégrafista de 2ª clase	62	
41.33.....	82 65		75 Id. id. 3ª id.	51 66	
35 Gastos de oficina.....	6		76 Guarda hilos.....	41 33	
<i>Nido del Condor</i>			<i>Puerto de Goya</i>		
36 Telegrafista de 2ª clase	62		77 Telegrafista de 2ª clase	62	
37 Id. id. 3ª id.	51 66		78 Id. id. 3ª id.	51 66	
38 Guarda hilos.....	41 33		<i>Lomas de Zamora</i>		
39 Gastos de oficina.....	6		79 Telegrafista de 1ª clase	82 66	
<i>Río Agrío</i>			80 Id. id. 3ª id.	51 66	
40 Telegrafista de 2ª clase	62		81 Guarda hilos.....	41 33	
41 Id. id. 3ª id.	51 66		<i>Altamirano</i>		
42 Guarda hilos.....	41 33		82 Telegrafista de 2ª clase	62	
43 Gastos de oficina.....	10		83 Id. id. 3ª id.	51 66	
<i>Tratazen</i>			84 Guarda hilos.....	41 33	
44 Telegrafista de 2ª clase	62		<i>Las Flores</i>		
45 Id. id. 3ª id.	51 66		85 Telegrafista de 2ª clase	62	
46 Guarda hilos.....	41 33		86 Dos id. de 3ª id. á \$ 51.66	103 32	
47 Gastos de oficina.....	6		87 Guarda hilos.....	41 33	
<i>Paso de los Indios</i>				4479 18	
48 Telegrafista de 2ª clase	62		Item 37		
49 Id. id. 3ª id.	51 66		1 Alquiler de casa, con-		
50 Guarda hilos.....	41 33		servacion de las líneas,		
51 Gastos de oficina.....	3		etc.....	2000	
<i>Fortín Primera Division</i>				2000	
52 Telegrafista de 2ª clase	62			80974 45	971693 40
53 Id. id. 3ª id.	51 66		INCISO 5º		
54 Guarda hilos.....	41 33		Departamento de Ingenieros		
55 Gastos de oficina.....	3		Civiles		
<i>Chichinal</i>			Item 1		
56 Telegrafista de 2ª clase	62		1 Director.....	516 66	
57 Id. id. 3ª id.	51 65		2 Vice Director.....	400	
58 Guarda hilos.....	41 33		3 Inspector Gral. de Fer-		
59 Gastos de oficina.....	3		ro-Carriles.....	310	
<i>Chimpay</i>			4 Id. Puentes y Caminos	310	
60 Telegrafista de 2ª clase	62		5 Id. id. Obras Hidrául.	310	
61 Id. id. 3ª id.	51 66		6 Tres Ingenieros de Sec-		
62 Guarda hilos.....	41 33		cion á \$ 310 cada uno.	930	
63 Gastos de oficina.....	3		7 Un Ingeniero con resi-		
<i>Fortín Dominguez</i>			dencia en el Rosario....	310	
64 Telegrafista de 2ª clase	62		8 Id. id. geógrafo encar-		
Al frente.....	—	920813 28	Al frente.....	—	1892505 68

	AL MES	AL AÑO		AL MES	AL AÑO
	Pesos	Pesos		Pesos	Pesos
Del frente.....	—	1892506 68	Del frente.....	—	1892506 68
gado de la seccion geodesia.....	310		<i>Gastos</i>		
9 Arquitecto.....	258 33		Item 2		
10 Inspector General de la contabilidad de los Ferro-Carriles garantidos.....	258 33		1 Viatico.....	1000	
11 Ingeniero mecánico.....	237 66		2 Gastos de oficina.....	200	
12 Injeniero geógrafo encargado del catastro de la Capital.....	237 66		3 Alquiler de casa en B. Aires.....	320	
13 Diez ingenieros de 2ª clase á \$ 206.66 c/u.....	2066 60		4 Id. en el Rosario.....	20	
14 Inspector técnico del Ferro-Carril C. A.....	186		5 Id. en Mendoza.....	10	
15 Id. id. de los Ferro-Carriles del Este, Campana y Ier. E. R.....	186		6 Gastos de peones, herramientas y útiles para el levantamiento del plano catastral en la Capital.....	280	
16 Id. administrativo del F. C. C. A.....	165 33		7 Compra y composturas de instrumentos...	80	
17 Id. id. de los Ferro-Carriles del Este, Campana y Ier. E. R.....	165 33		8 Eventuales.....	40	
18 Doce ingenieros á \$ 103.33.....	1239 96			1950	
19 Cuatro agrimensores á \$ 155 cada uno.....	620			12817 13	153805 56
20 Un Ingeniero Secretario del Consejo y encargado del Archivo...	155		INCISO 6º		
21 Un ingeniero pro-secret.	124		Obras Públicas		
22 Un ingeniero, sub-comisario encargado de la tramitacion de las patentes de invencion y marcas de fábrica.....	124		Item 1		
23 Un sub-comisario químico para la oficina de Patentes de Invencion.	103 33		I Para la conservacion de edificios y mejoras de los mismos.....	1000	
24 Injeniero gefe de la sala de dibujo y encargado del archivo, planos y cuidado de instrumentos.....	206 65			1000	12000
25 Cinco dibujantes de 1ª clase á \$ 103.33 c/uno.	516 65		INCISO 7º		
26 Cuatro id. id. 2ª á id. á 62 c/uno.....	248		Conservacion de caminos		
27 Oficial Contador y Tesorero.....	103 33		Item 1		
28 Cuatro escribientes á \$ 51.66 c/uno.....	206 64		I Para conservacion de los caminos de la República segun la ley de 26 de Set. de 1878 y apertura de otros...	7500	
29 Dos ordenanzas á \$ 25.83 c/uno.....	51 66			7500	90000
30 Fallas de caja del Tesorero.....	10		INCISO 8º		
	10867 13		Puentes		
Al frente.....	—	1892506 68	Item 1		
			I Para la conservacion de puentes, construccion de pontones, alcantarillas etc.....	2000	
				2000	24000
			INCISO 9º		
			Obras Hidráulicas		
			Item 1		
			I Para estudio, conservacion del tren de dra-		
			A la vuelta.....	—	2172312 24

	AL MES	AL AÑO		AL MES	AL AÑO
	Pesos	Pesos		Pesos	Pesos
De la vuelta.....	—	2172312 24	Del frente.....	—	2604312 24
gado y gastos en la apertura de canales...	5000		<i>Almacen General</i>		
	5000	60000	Item 4		
INCISO 10			1 Gefe.....	134 33	
Ferro-Carriles Garantidos			2 Tenedor de libros.....	82 65	
Item 1			3 Inspector de leña.....	82 65	
1 Para la garantia de los Ferro-Carriles del Es- te y Campana.....	30000		4 Capataz de almacen....	62	
	30000	360000	5 Carrero.....	31	
INCISO 11			6 Cuatro peones de 1ª a \$ 20.66.....	82 64	
Ferro-Carril Primer Entreriano			7 Mantencion de un ca- ballo.....	10	
Item 1			<i>Vias y obras</i>	485 29	
1 Para la administracion y explotacion.....	1000		Item 5		
	1000	12000	1 Injeniero gefe.....	206 65	
INCISO 12			2 Dos injenieros de sec- cion a 165.33 cada uno.	330 66	
Ferro-Carril C. del Norte			3 Auxiliar injeniero.....	155	
<i>Gerencia</i>			4 Contador.....	82 66	
Item 1			5 Dibujante.....	103 33	
1 Gerente.....	413 33		6 Auxiliar 1º.....	62	
2 Secretario.....	103 33		7 Id. 2º archivero.....	41 33	
3 Escribiente.....	41 33		8 Portero y mensajero.....	20 66	
4 Portero-mensajero.....	20 65		9 Gastos de oficina.....	10	
5 Gastos de oficina.....	10		10 Instrumentos y útiles.....	25	
6 Sereno.....	30		<i>Via permanente</i>		
	618 65		11 Catorce capataces de cuadrilla a \$ 41.66 c/u.	583 24	
CONTADURIA			12 Id. peones de 1ª a \$ 25. 83 cada uno.....	361 62	
<i>Oficina del Contador</i>			13 Ciento veinte y seis peo- nes de 2ª a \$ 20.66 c/u.	2603 16	
Item 2			14 Tres capataces de cua- drilla volante a 51.65 cada uno.....	154 98	
1 Contador General.....	206 65		15 Treinta y seis peones de 2ª a \$ 20.66 cada uno...	743 76	
2 Tenedor de libros.....	124		16 Mentencion de 24 ca- ballos a \$ 5 uno.....	170	
3 Auxiliar 1º.....	62		17 Material de via.....	500	
4 Id. 2º.....	51 66		18 Herramientas y útiles....	200	
5 Id. 3º.....	41 33		<i>Obras de Arte y Edificios</i>		
<i>Oficina Control</i>			19 Tres albañiles a \$ 62	186	
6 Gefe del Contral.....	103 33		20 Id. peones a 20.66 c/u....	61 98	
7 Interventor de Estacio- nes.....	103 33		21 Un carpintero.....	62	
8 Gefe de Estadística.....	82 66		22 Un ayudante pintor y vidriero.....	51 66	
9 Auxiliar 2º y archivero.	62		23 Materiales.....	200	
10 Id. 3º.....	51 66		24 Herramientas.....	20	
11 Dos gefes de estacio- nes y suplentes a \$ 77.50 c/uno.....	155		25 Un aprendiz carpintero.	20 66	
12 Portero.....	20 65		<i>Telégrafo</i>		
13 Gastos de oficina, li- bros, fórmulas, etc.....	80		26 Inspector.....	124	
	1144 29		27 Auxiliar archivero.....	41 33	
Tesoreria			28 Relojero mecánico.....	93	
Item 3			29 Dos guarda hilos a \$ 41.33 cada uno.....	82 66	
1 Tesorero.....	129 16		30 Dos peones a 20.66 c/u...	41 32	
2 Pagador.....	82 66				
	211 82				
Al frente.....	—	2604312 24	Al frente.....	—	2604312 24

	AL MES	AL AÑO		AL MES	AL AÑO
	Pesos	Pesos		Pesos	Pesos
Del frente.....	—	2604312 24	Del frente.....	—	2604312 24
31 Materiales para la línea, útiles telegráficos y mantencion de bate- rias.....	80		<i>Recreo</i> 28 Gefe.....	72 33	
<i>Oficinas Tèlegráficas</i> Gerencia			29 Telegrafista encargado de la traslacion.....	62	
32 Telegrafista de 2ª clase.	62		30 Sereno.....	36 16	
33 Id de 3ª id.	51 66		31 Contador.....	25 83	
34 Mensajero á caballo.....	31		32 Peon de 1ª clase.....	25 83	
<i>Oficina de Movimiento</i>			<i>San Antonio</i>		
35 Telegrafista de 3ª clase.	51 66		33 Gefe.....	62	
<i>Oficina Central (Tucuman)</i>			34 Peon de 2ª clase.....	20 66	
36 Gefe de oficina.....	82 66		<i>Frias</i>		
37 Telegrafista de 3ª clase.	51 66		35 Gefe.....	67 16	
38 Mensajero.....	20 66		36 Telegrafista auxiliar.....	41 33	
	7769 97		37 Cambiador.....	25 83	
<i>Tráfico</i>			38 Peon de 2ª clase.....	20 66	
Item 6			<i>Iriondo</i>		
1 Inspector.....	155		39 Gefe.....	62	
2 Auxiliar.....	82 66		40 Peon de 2ª clase.....	20 66	
3 Inspector de trenes.....	103 33		<i>Lavalle</i>		
ESTACIONES			41 Gefe.....	62	
<i>Córdoba</i>			42 Peon de 2ª clase.....	20 66	
4 Mitad de los gastos de intercambio.....	1800		<i>San Pedro</i>		
5 Ajente de intercambio..	103 33		43 Gefe.....	72 33	
6 Auxiliar.....	62		44 Telegrafista auxiliar...	41 33	
<i>General Paz</i>			45 Capataz.....	51 66	
7 Gefe.....	62		46 Cambiador.....	31	
8 Peon.....	25 83		47 Peon de 2ª clase.....	20 66	
<i>Jesús María</i>			<i>La Madrid</i>		
9 Gefe.....	67 16		48 Gefe.....	62	
10 Auxiliar telegrafista.....	41 33		49 Peon de 2ª clase.....	20 65	
11 Peon de 1ª.....	25 83		<i>Monteagudo</i>		
12. Id de 2ª.....	20 66		50 Gefe.....	72 33	
<i>Sarmiento</i>			51 Telegrafista auxiliar.....	41 33	
13 Gefe.....	67 16		52 Peon de 1ª clase.....	25 83	
14 Peon de 1ª.....	25 83		<i>Simoca</i>		
<i>Avellaneda</i>			53 Gefe.....	67 16	
15 Gefe.....	67 16		54 Telegrafista auxiliar....	41 33	
16 Peon de 1ª.....	25 83		55 Peon de 1ª clase.....	25 83	
17 Id. de 2ª.....	20 66		56 Id. de 2ª id.....	20 66	
<i>Dean Funes</i>			<i>Bella Vista</i>		
18 Gefe.....	67 16		57 Gefe.....	62	
19 Peon de 1ª.....	25 83		58 Peon de 1ª clase.....	25 83	
<i>Quilino</i>			<i>Rio Lules</i>		
20 Gefe.....	72 33		59 Gefe.....	62	
21 Auxiliar.....	51 66		60 Peon de 2ª clase.....	20 66	
22 Peon de 1ª clase.....	25 83		<i>Tucuman</i>		
23 Id. de 2ª id.....	20 66		61 Gefe.....	124	
<i>San José</i>			62 Auxiliar.....	67 16	
24 Gefe.....	62		63 Factor de encomiendas.	62	
25 Peon de 2ª clase.....	20 66		64 Sereno.....	31	
<i>Totoralejos</i>			65 Mensajero con caballo.	20 66	
26 Gefe.....	62		66 Factor de carga.....	93	
27 Peon de 2ª.....	20 66		67 Auxiliar.....	51 66	
Al frente.....	—	2604312 24	68 Dos capataces á \$72.33 c/uno.....	144 66	
			69 Pesador.....	41 33	
			A la vuelta.....	—	2604312 24

	AL MES	AL AÑO		AL MES	AL AÑO
	Pesos	Pesos		Pesos	Pesos
De la vuelta.....	—	2604312 24	Del frente.....	—	2604312 24
70 Muchacho para avisos.	10 33		11 Maquinista.....	62	
71 Sereno para el depósito de carga.....	31		12 Foguista.....	62	
72 Dos peones de 1ª clase á \$ 25.83 c/uno....	51 66		13 Dos herreros de 1ª á \$ 82.66 c/uno.....	165 32	
73 Diez de 2ª clase á \$ 20.65 c/uno.....	206 60		14 Uno id. 3ª.....	62	
74 Cambiador de 1ª clase.	31		15 Siete machacadores á \$ 41.33 c/uno.....	289 31	
75 Id de 2ª id.	25 83		16 Cuatro herreros de 2ª á \$ 72.33.....	289 32	
76 Telegrafista de 2ª clase	62		17 Dos ajustadores de 1ª á \$ 82.65 c/uno.....	165 32	
77 Ayudante de 3ª id..	41 33		18 Ocho id. de 2ª á \$ 62 c/uno.....	496	
<i>Gastos generales del tráfico</i>			19 Seis id de 3ª á \$ 41.33 c/uno.....	247 98	
78 Útiles de escritorio, fórmulas, libros, etc.....	250		20 Tres torneros de 1ª á \$ 82.66 c/uno.....	247 98	
79 Muebles, herramientas y útiles de alumbrado.	150		21 Id. id. id. 2ª á \$ 51.66 c/uno.....	154 98	
80 Alumbrado, aceite, estopa.....	100		22 Un cepillador de 1ª ...	41 33	
81 Publicaciones.....	50		23 Dos de 2ª á \$ 31.....	62	
82 Indemnización.....	300		24 Cochero de 1ª.....	77 50	
	6519 49		25 Id. id. 2ª.....	41 33	
<i>Movimiento</i>			26 Dos caldereros de 1ª á \$ 77.50 c/uno.....	155	
<i>Item 7</i>			27 Tres remachadores á \$ 41.33 c/uno.....	123 99	
1 Gefe del movimiento...	155		28 Cinco aprendices id. á 15.50 c/uno.....	77 50	
2 Auxiliar.....	82 66		29 Modelista de 1ª.....	67 16	
3 Escribiente.....	41 33		30 Ayudante.....	31	
4 Portero.....	20 66		31 Carpintero de 1ª.....	62	
5 Libros, formulas y útiles de escritorio.....	20		32 Fundidor id. id. (capataz)	82	
6 Cinco conductores de 1ª clase á \$ 67.16 c/no.	335 80		33 Id. id. 2ª.....	72 33	
7 Diez id. id. 2ª á \$ 62 c/uno.....	620		34 Id. id. 3ª.....	51 66	
8 Cinco guardas de 1ª á \$ 46.50 c/uno.....	232 50		35 Dos peones de 1ª á \$ 31 c/uno.....	62	
9 Cinco id. id. 2ª á \$ 41.33 c/uno.....	206 65		36 Id. id. de 2ª á \$ 20.66 c/uno.....	41 32	
10 Veinte palanqueros id \$ 41.33 c/uno.....	826 60		37 Aprendiz.....	15 50	
11 Vestuario de servicio...	50		38 Sereno de dia.....	31	
	2591 20		39 Id. nocturno.....	31	
<i>Traccion y talleres</i>			40 Foguista.....	62	
<i>Item 8</i>			41 Cambiador.....	41 33	
1 Ingeniero mecánico jefe de traccion.....	206 66		42 Capataz de limpieza.....	51 66	
2 Auxiliar 1º Ingeniero dibujante.....	124		43 Dos peones de 1ª á \$ 31 c/uno.....	62	
3 Id. 3º Contador...	103 33		44 Tres id. de 2ª id. id. 25.83 c/uno.....	77 49	
4 Dibujante.....	62		45 Cinco id id 3ª id id 20.66 c/uno.....	103 30	
5 Escribiente.....	41 33		46 Campanero.....	15 50	
6 Portero.....	31		<i>Taller de carpinteria</i>		
7 Gastos de oficina.....	25		47 Contra maestre.....	103 33	
<i>Taller de locomotoras</i>			48 Apuntador 2º.....	62	
8 Contra maestre.....	134 33		49 Maestro de wagones...	72 33	
9 Apuntador 1º.....	72 33				
10 Escribiente depositario.	51 66				
Al frente.....	—	2604312 24	Al frente.....	—	2604312 24

	AL MES	AL AÑO		AL MES	AL AÑO
	Pesos	Pesos		Pesos	Pesos
Del frente.....	—	2604312 24	Del frente.....	—	2604312 24
50 Maquinista.....	51 66		<i>Estacion Recreo</i>		
51 Aserrador de 1ª.....	62		87 Oficial mecánico.....	82 66	
52 Id. 2ª.....	51 65		88 Auxiliar.....	67 16	
53 Cepillador 1ª.....	62		89 Tres limpiadores á \$		
54 Id. 2ª.....	41 33		20. 65 cada uno.....	61 98	
55 Seis carpinteros de 1ª			<i>Estacion Quilino</i>		
á \$ 67.16.....	402 96		90 Un limpiador.....	20 66	
56 Ocho id.de 2ª á \$ 50.65.	405 28		<i>Maquinistas, foguistas y picadores</i>		
57 Cuatro id.id.3ª á \$41.33	165 32		<i>de leña</i>		
58 Dos herreros de 2ª á \$			91 Doce maquinistas de 1ª		
73.33.....	146 66		á \$ 103. 33 cada uno	1239 96	
59 Uno id de 3ª.....	62		92 Diez y seis id. id. 2ª á		
60 Tres machacadores á \$			\$ 93 cada uno.....	1488	
41.33.....	123 99		93 Un id. id. 2ª (de reserva)	93	
61 Pintor de 1ª.....	67 16		94 Diez y seis foguistas de		
62 Dos id' de 2ª á \$ 50.65			1ª á \$ 73. 33 cada uno	1173 28	
c/uno.....	101 32		95 Doce id. id. 2ª á \$ 62		
63 Talabartero de 1ª.....	77 50		cada uno.....	744	
64 Id. id. 2ª.....	51 66		96 Diez y ocho picadores		
65 Cuatro aprendices á \$			de leña á \$ 36.16 c/uno	630 88	
15.50 c/uno.....	62		<i>Materiales</i>		
66 Tres peones de 1ª á			97 Servicio de agua, per-		
\$ 31 cada uno.....	93		sonal etc.....	750	
67 Tres peones de 2ª á			98 Leña p. locomotoras..	3000	
\$ 25. 83 cada uno.....	77 50		99 Id. para taller y bomba	150	
68 Cuatro id. de 3º á \$			100 Aceite, grasa, estopa,		
20. 65 cada uno.....	82 64		etc.....	2200	
69 Sereno.....	31		101 Reparacion de loco-		
<i>Taller en Tucuman</i>			motoras, coches, wa-		
70 Contra-Maestre mecá-			gonos, etc.....	1500	
nico.....	93		102 Alumbrado de talleres	15	
71 Apuntador.....	67 16		<i>Gastos varios</i>		
72 Maquinista.....	62		103 Alquiler del terreno		
73 Ajustador de 2ª.....	41 33		de Don Aug. Lopez	104	
74 Dos id. id. 3ª á \$ 72. 33	144 66		104 Id. de la casa de la		
75 Dos torneros de 2ª á			Administracion.	155	
\$ 51. 66 cada uno.....	103 32		105 Eventuales.....	250	
76 Cepillador.....	62		106 Asistencia médica y		
77 Tres carpinteros de 2ª			medicamentos.....	200	
á \$ 51. 65 cada uno..	154 98		107 Arrendamiento de edi-		
78 Dos herreros de 2ª á			ficios al F. C. C. Ar-		
\$ 72. 33 cada uno.....	144 66		gentino.....	889 78	
79 Dos machacadores á \$			108 Alumbrado y limpieza	15	
41. 33 cada uno.....	82 66		109 Mantencion de animal.	25	
80 Tres peones de 2ª á \$				23385 11	
25. 83 cada uno.....	77 49			42725 82	512709 84
81 Cuatro id. de 3ª á \$			INCISO 13		
20. 66 cada uno.....	82 64		<i>Ferro Carril Andino</i>		
<i>Estacion Frias</i>			Item 1		
82 Oficial mecánico.....	82 66		1 Administrador é Inge-		
83 Auxiliar.....	67 16		nero Gefe.....	413 33	
84 Herrero de 2ª.....	72 33		2 Secretario.....	82 66	
85 Machacador.....	41 33		3 Escribiente.....	41 33	
86 Dos limpiadores á \$			4 Portero.....	20 66	
20. 65 cada uno.....	41 32				
Al frente.....	—	2604312 24	A la vuelta.....	—	3117022 08

	AL MES	AL AÑO		AL MES	AL AÑO
	Pesos	Pesos		Pesos	Pesos
De la vuelta.....	—	3117022 08	Del frente.....	—	3117022 08
5 Impresiones, arcos, fórmulas, libros, útiles de escritorio, gastos de oficina etc.....	40		<i>Tráfico</i>		
<i>Contaduría y Tesorería</i>	597 98		Item 5		
Item 2			1 Gefe de tráfico é Inspector de Estaciones	134 33	
1 Contador.....	206 65		2 Auxiliar y Gefe en reemplazo para las Estaciones.....	62	
2 Tenedor de libros.....	103 33		3 Fórmulas, boietos, útiles, muebles, alumbrado, etc. para las Estaciones.....	150	
3 Auxiliar 1º Gefe de Control é Interventor.....	82 65			346 33	
4 Auxiliar 2º.....	51 65		<i>Estacion Rio Cuarto</i>		
5 Id. 3º.....	41 33		Item 6		
6 Tesorero.....	113 65		1 Gefe.....	82 66	
7 Auxiliar.....	51 65		2 Auxiliar 1º encargado de la carga.....	72 33	
8 Portero.....	20 65		3 Auxiliar 2º telegrafista y encargado de las encomiendas.....	51 66	
9 Libros, útiles de escritorio, etc.....	40		4 Id. 3º telegrafista.....	41 33	
	711 62		5 Cinco peones de planchada para la carga y descarga á \$ 20. 66 cada uno.....	103 30	
<i>Via permanente</i>			6 Un guarda-cambio de 1ª clase.....	31	
Item 3			7 Un id. id. 2ª id.	25 83	
1 Ingeniero de la via y obras.....	206 65		8 Un sereno.....	31	
2 Sub-Inspector.....	103 33		9 Portero de la Estacion y guarda.....	20 65	
3 Ayudante, dibujador.....	82 65		10 Mensajero para el telegrafo (con caballo).....	25 83	
4 Ocho capataces á \$ 41. 33 cada uno.....	330 64			485 60	
5 Id. peones de 1ª clase á \$ 25. 83 cada uno (guarda puentes).....	206 64		<i>Estacion Sampacho</i>		
6 Ciento doce peones de 2ª clase á \$ 20. 65 c/u.	2313 92		Item 7		
7 Un carpintero.....	62		1 Gefe.....	72 33	
8 Un herrero.....	62		2 Telegrafista.....	41 33	
9 Un albañil.....	62		3 Peon de planchada.....	20 65	
10 Un peon de id.....	25 83		4 Guarda-cambio de 2ª clase.....	25 83	
11 Mantencion de caballos	80			160 15	
12 Materiales y herramientas para reparacion de la via.....	600		<i>Estacion Mercedes</i>		
13 Materiales para edificios	400		Item 8		
14 Gastos de oficina, instrumentos, etc.....	20		1 Gefe.....	82 65	
	4555 68		2 Auxiliar de carga.....	41 33	
<i>Telégrafo</i>			3 Telegrafista.....	41 33	
Item 4			4 Dos peones de planchada á \$ 20. 66 cada uno	41 32	
1 Inspector del telégrafo	82 66		5 Guarda-cambio de 1ª clase.....	31	
2 Relojero encargado de la reparacion de los aparatos.....	62		6 Sereno.....	31	
3 Dos guarda hilos á \$ 31 cada uno.....	62			268 64	
4 Materiales, útiles, etc.	100		<i>Estacion San Luis</i>		
	305 65		Item 9		
Al frente.....	—	3117022 08	1 Gefe.....	103 33	
			Al frente.....	—	3117022 08

	AL MES	AL AÑO.		AL MES	AL AÑO
	Pesos	Pesos		Pesos	Pesos
Del frente.....	—	3117022 08	Del frente.....	—	3117022 08
2 Auxiliar 1º encargado de las cargas.....	82 66		19 Tres id. de 2ª a \$ 51. 66 cada uno.....	154 98	
3 Id. 2º encargado de encomiendas.....	51 66		20 Dos oficiales carpinteros a \$ 31 cada uno.	62	
4 Telegrafista.....	41 33		21 Un pintor de 1ª clase..	67 16	
5 Cinco peones de planchada \$ a 20. 66 c/uno	103 30		22 Un id. de 2ª clase.....	51 66	
6 Un guarda-cambio de 1ª clase.....	31		23 Dos oficiales de taller a \$ 41. 33.....	82 66	
7 Sereno.....	31		24 Dos id. id. a \$ 30.....	60	
8 Mensajero para el telegrafo (con caballo).....	25 83		25 Seis peones a \$ 20.66 cada uno.....	123 96	
	470 11		26 Dos aprendices de 1ª a \$ 15. 50.....	31	
<i>Estaciones intermedias</i>			27 Cuatro id. de 2ª a \$ 10	40	
Idem 10			28 Dos maquinistas de 1ª clase a \$ 103.33.....	206 66	
1 Nueve Gefes a \$ 62 c/u.	558		29 Cinco id. de 2ª a \$ 93 cada uno.....	465	
2 Nueve peones, guarda-cambios a \$ 20.66 c/u.	185 94		30 Dos foguistas de 1ª a \$ 72. 33.....	144 66	
	743 94		31 Cinco id. de 2ª clase a \$ 62 cada uno.....	310	
<i>Estación Villa Maria</i>			32 Un oficial mecánico para el depósito en San Luis.....	103 33	
Idem 11			33 Un maquinista del taller	41 33	
1 Arrendamiento.....	517		34 Siete peones para el servicio de la leña en los trenes a \$ 25. 83...	180 81	
	517		35 Combustible, grasa, estopa, aceite, etc. para el taller y locomotoras	2500	
<i>Traccion y Talleres</i>			36 Materiales para reparaciones del tren rodante.....	600	
Idem 12			37 Servicio de agua, personal y materiales.....	100	
1 Gefe.....	206 66		38 Gastos de oficina y útiles de escritorio.....	20	
2 Apuntador.....	87 83			7344 64	
3 Auxiliar escribiente.....	41 33		<i>Movimiento</i>		
4 Sereno.....	31		Item 13		
5 Contra-maestre mecánico.....	113 66		1 Gefe (El mismo del tren rodante.....	—	
6 Dos apuntadores de 1ª clase oficiales mecánicos a \$ 82 66 c/uno.	165 32		2 Auxiliar.....	51 66	
7 Cuatro ajustadores de 2ª clase, oficiales mecanicos a \$ 77. 50 cada uno.....	310		3 Seis guarda trenes a 51. 55 cada uno.....	309 30	
8 Un id. encargado de la conservacion de las bombas en las Estaciones.....	62		4 Seis guarda frenos a 36. 16 cada uno.....	216 96	
9 Un tornero de 1ª clase	82 65		5 Tres engrasadores y limpiadores de coches a \$ 20. 66.....	61 98	
10 Un id. de 2ª.....	72 33		6 Alumbrado, grasa, estopa para coches y wagones.....	150	
11 Un calderero de 1ª clase	82 66			789 90	
12 Un cobrero.....	77 50			—	
13 Un fundidor.....	77 50				
14 Un herrero de 1ª clase	82 66				
15 Tres id. 2ª a \$ 72. 33 cada uno.....	216 99				
16 Cinco oficiales herreros a \$ 31.....	155				
17 Un capataz carpintero	72 33				
18 Un carpintero de 1ª clase.....	62				
Al frente.....	—	3117022 08	Al frente.....	—	3117022 08

	AL MES	AL AÑO		AL MES	AL AÑO
	Pesos	Pesos		Pesos	Pesos
Del frente.....	—	3117022 08	Del frente.....	—	3334835 96
<i>Bodega</i>	.		12 Vestuario.....	40	
Item 14			13 Forraje.....	20	
1 Gefe.....	124		14 Carbon y otros útiles para el motor de las aguas corrientes.....	150	
2 Inspector y recibidor de leña.....	62		15 Carne para la manten- cion de las fieras y de- mas animales de la co- leccion zoológica.....	150	
3 Auxiliar.....	41 33		16 Alumbr. seg. contrato...	333	
4 Peon.....	20 63		17 Compra de herramien- tas y animales de labor.	200	
5 Gastos de oficina y úti- les de escritorio.....	5		18 Nuevas construcciones. conclusion de lás ave- nidas y aumento de la coleccion zoológica.....	1000	
	252 99		19 Impuestos.....	200	
<i>Gastos Generales</i>				3903 33	
Item 15			<i>Escuela Agronómica en Mendoza</i>		
1 Indemnizacion por per- didas y averias.....	200		Item 3		
2 Asistencia médica, in- cluyendo la subvencion al Hospital del Rio 4º y San Juan.....	100		1 Director facultativo.....	175 66	
3 Eventuales.....	300		2 Vice-Director y conta- dor.....	93	
	600		3 Secretario Bibliotecario	51 66	
	18151 24	217814 88	4 Para sueldo de 7 pro- fesores.....	868	
INCISO 14			5 Gefe de cultivos y pro- fesor de prácticas.....	124	
Departamento de Agricultura			6 Mayordomo, guarda al- macen.....	41 33	
Item 1			7 Médico.....	31	
1 Director.....	300		8 Capataz.....	31	
2 Secretario.....	155		9 Conservador de máqui- nas y museo.....	20 66	
3 Oficial 1º Encargado de de la Estadística.....	82 65		10 Dos celadores bedeles á \$ 15.50.....	31	
4 Horticultor encargado del museo y distribu- cion de semillas.....	82 66		11 Cocinero.....	20 66	
5 Dos escribientes á \$ 51. 66.....	103 32		12 Ayudante de cocina.....	10 33	
6 Portero.....	25 83		13 Mensajero.....	6 20	
5 Biblioteca é impresiones	50		14 Cuatro sirvientes para comedor, cocina y pa- bellon de alumnos á \$ 10.33 cada uno.....	41 32	
8 Publicaciones.....	200		15 Portero.....	10 33	
9 Adquisicion de semillas	300		16 Mantencion, lavado, li- bros, útiles de escrito- rio, etc. de 45 becados.	930	
10 Gastos de oficina.....	25		17 Material científico.....	100	
	1324 47		18 Id. de explotacion.....	300	
<i>Parque 3 de Febrero</i>			19 Id. de administracion....	100	
Item 2			20 Id. de construcciones y nivelaciones.....	120	
1 Comisario Inspector.....	165 33		21 Gastos gen. é impres.....	50	
2 Sub-comisario.....	51 66			3156 15	
3 Primer jardinero.....	72 33			8383 95	100607 40
4 Segundo id.....	62				
5 Máquinista.....	62				
6 Dos capataces á \$ 51.66 cada uno.....	103 32				
7 Carpintero.....	41 33				
8 Herrero.....	37 20				
9 Albañil.....	37 20				
10 Treinta y cinco peones á \$ 24.80 cada uno....	868				
11 Doce guardianes á \$ 25.83 cada uno.....	309 96				
Al frente.....	—	3334836 96	Al frente.....	—	3435444 36

	AL MES	AL AÑO		AL MES	AL AÑO
	Pesos	Pesos		Pesos	Pesos
Del frente.....	—	3435444 36	Del frente.....	—	3496375 20
INCISO 15			Aires, Rosario, Santa Fé y Córdoba.....	2000	
Subvencion á las Provincias			15 Para libros.....	25	
Item 1				3303 71	
1 A la Provincia de La Rioja.....	1458		<i>Desembarco de Inmigrantes</i>		
2 Id. id. San Luis.....	1041		Item 2		
3 Id. id. Jujuy.....	1000		1 Visitador del desembo.	134 33	
4 Id. id. Santiago del Estero.....	625		2 Ayud'te. 1º para abord	51 66	
5 Id. id. Catamarca.....	625		3 Escribiente, tenedor del Registro General.....	41 33	
	4749	56988	4 Desembarco de inmigrantes.....	600	
INCISO 16			5 Planillas, papeletas, boletos, certificados de inmigracion y lista de desembarco.....	100	
Pensiones				927 32	
Item 1			<i>Oficina de trabajo</i>		
1 A la viuda del Dr. Lopez.....	48 56		Item 3		
2 Id. id. Avellaneda.....	48 56		1 Gefe de oficina.....	155	
3 Id. id. é hijos de Cubas.....	48 56		2 Oficial 1º encargado de Registro.....	82 66	
4 Id. id. del Dr. Aberrastain.....	97 13		3 Escribiente 1º encargado del servicio y despacho de colocaciones.....	51 66	
5 Id. señorita V. de Astrada.....	48 56		4 Id. 2º encargado de la correspondencia.....		
6 Id. Manuel Rodriguez.....	37 20		5 Id. 3º encargado de la expedicion de inmigrantes.....	41 33	
	328 57	3942 84	6 Ordenanza.....	31	
INCISO 17			7 Listas de internacion, cartas de colocacion, libretas talonarias, etc.	25	
Comisaria General de Inmigracion				427 98	
<i>Comisaria y Secretaria</i>			<i>Hotel de inmigrantes</i>		
Item 1			Item 4		
1 Comisario general.....	310		1 Gerente.....	103 33	
2 Secretario.....	155		2 Oficial del muelle y aduana.....	72 33	
3 Contador tesorero.....	103 33		3 Mayordomo.....	41 33	
4 Tenedor de libros.....	82 66		4 Escribiente, Tened. del Registro.....	51 66	
5 Escribiente 1º.....	51 66		5 Un cocinero 1º.....	25 83	
6 Id. 2º encargado de la mesa de entradas.....	41 33		6 Id. Id. 2º.....	20 66	
7 Id. 3º agente de diligencias.....	41 33		7 Id. Id. 3º.....	15 50	
8 Ordenanza.....	31		8 Portero guardian.....	20 66	
9 Impresiones, publicaciones y avisos del servicio de inmigracion en la República y suscripcion á diarios.....	200		9 Dos sirvientes á \$ 12.40 cada uno.....	24 80	
10 Portero guardian de la casa.....	12 40		10 Alquiler de casa.....	300	
11 Gastos de oficina.....	50		11 Útiles de escritorio.....	25	
12 Eventuales.....	100		12 Extraordinarios para inmigrantes sin recursos.....	100	
13 Alquiler de casa.....	100		13 Gastos de oficina, ról		
14 Manutencion de inmigrantes para los cuatro hoteles de Buenos Aires.....	—		A la vuelta.....	—	
Al frente.....	—	3496375 20			3496375 20

	AL MES	AL AÑO		AL MES	AL AÑO
	Pesos	Pesos		Pesos	Pesos
A la vuelta.....	—	3496375 20	Del frente.....	—	3496375 20
tulos de equipajes, li- bretas talonarias, etc....	50		cibo y espedicion de in- migrantes.....	41 33	
14 Planchado, lavado y servicio doméstico in- terno.....	25		3 Mayordomo del Hotel..	25 83	
15 Servicio de carros at- mosféricos.....	20		4 Cocinero.....	15 50	
<i>Enfermeria</i>			5 Portero guardian de la casa.....	15 50	
16 Médico de hotel.....	155		6 Gastos de escritorio, pu- blicacion de avisos y eventuales.....	10	
17 Enfermero. (higiénico)....	31			190 82	
18 Dos sirvientes (una mu- jer y un hombre) á \$ 15.50.....	31		<i>Comisaria de Inmigracion en Córdoba</i>		
19 Medicamentos.....	20		<i>Item 7</i>		
20 Alimentos extraordina- rios ordenados por el médico.....	10		1 Un Secretario, Gerente del Hotel.....	82 66	
21 Platos, tazas, jarros, y cubiertos para 700 in- migrantes (por una sola vez 100).....	8 33 ^{1/3}		2 Escribiente 1º encarga- do del recibo y espe- dicion de inmigrantes.	41 33	
22 Dotacion de diez camas (por una sola vez 100)	8 33 ^{1/3}		3 Mayordomo del Hotel..	25 83	
	1159 76 ^{2/3}		4 Cocinero.....	15 50	
<i>Comisaria General en el Rosario</i>			5 Portero guardian de la casa.....	10 33	
<i>Item 5</i>			6 Alquiler de casa.....	30	
1 Secretario Gerente del Hotel.....	82 66		7 Gastos de escritorio, pu- blicaciones de avisos y eventuales.....	20	
2 Escribiente 1º visitador del desembarco, reci- bo y espedicion de in- migrantes.....	41 33			225 65	
3 Id. 2º encargado de la correspondencia, Re- gistro y servicio inter- no de la oficina.....	31		<i>Comisaria de Inmigracion en Europa</i>		
4 Mayordomo del Hotel..	25 83		<i>Item 8</i>		
5 Cocinero.....	15 50		1 Comisario.....	310	
6 Portero guardian de la casa.....	15 50		2 Escribiente.....	51 66	
7 Alquiler de casa del Hotel.....	80		3 Gastos de oficina.....	25	
8 Gastos de escritorio y limpieza.....	30		4 Para publicaciones, fo- lletos, planos y mapas en Europa, que orde- ne la Comisaria Ge- neral.....	300	
9 Publicacion de avisos y reparacion del edifi- cio.....	20			686 66	
	341 82		<i>Gastos de internacion</i>		
<i>Comisaria de Inmigracion en Santa Fé</i>			<i>Item 9</i>		
<i>Item 6</i>			1 Para pasages de inmi- grantes al interior y demás gastos de in- ternacion.....	12000	
1 Secretario Gerente del Hotel.....	82 66		2 Comisiones de inmigra- cion en las siguientes capitales de Provincia: Tucuman, Salta, Cata- marca, Rioja, Jujuy, Mendoza, San Juan, San Luis, Corrientes, Uruguay, Santiago y en los siguientes De- partamentos: V. Mer- cedes, Paraná, Con-		
2 Escribiente 1º encarga- do del desembarco, re- Al frente.....	—	3496375 20	Al frente.....	—	3496375 20

	AL MES Pesos	AL AÑO Pesos		AL MES Pesos	AL AÑO Pesos
Del frente.....	—	3496375 20	Del frente.....	—	3797607 56
cordia, Monte Caseros, La Paz, Goya, Esqui- na, Necochea, Dolo- res, Azul, 9 de Julio, Pergamino, San Nico- lás y Bahía Blanca.	2080		8 Eventuales para la Go- bernacion.....	50	
	14080		9 Juzgado y Municip.....	100	
	<u>21343 72^{2/3}</u>	256124 72	10 Gastos de escritorio....	15	
INCISO 18			<i>Maestranza</i>		
<i>Oficina Central de Tierras y Colonias</i>			11 Dos carpinteros á \$ 62 c/uno.....	124	
Item 1			12 Dos herreros á \$ 62 c/uno.....	124	
1 Gefe.....	258 33		13 Dos albañiles á \$ 62 c/uno.....	124	
2 Secretario.....	103 33		14 Cuatro peones á \$ 20.66 c/uno.....	82 64	
3 Dos Inspectores de Co- lonias á \$ 103.33 c/uno	206 66		15 Carbon, herramientas y materiales.....	50	
4 Delineador topográfico.	82 66		16 Edificios, casa de Go- bierno, Iglesia, etc.....	300	
5 Contador y tenedor de libros.....	103 33		17 Racionamiento de in- dios y familias.....	200	
6 Encargado de la mesa de registros.....	62			2058 29	
7 Dos escribientes. á \$ 41.33 c/uno.....	82 66		<i>Compañía de Gendarmes</i>		
8 Viático para inspeccio- nes.....	80		Item 2		
9 Impres., publicaciones y gastos de oficina....	110		1 Capitan.....	84 73	
10 Compra de libros y eventuales.....	50		2 Teniente 1°	74 40	
11 Alquiler de casa.....	120		3 Id. 2°	64 06	
	1258 97		4 Subteniente.....	53 73	
Item 2			5 Sarjento 1°	14 46	
1 Para mensura y sub- division de terrenos en las colonias existentes.	1000		6 Cuatro id. 2°s á \$ 12.40 c/uno.....	49 60	
	1000		7 Id. cabos 1°s á \$ 11.36 c/uno.....	45 44	
Item 3			8 Id. id. 2°s á \$ 10.33 c/uno.....	41 32	
1 Subvencion para nave- gacion en las costas patagónicas.....	1000		9 Cincuenta soldados á \$ 8.26 c/uno.....	413	
	1000		10 Para el racionamiento.	1000	
Item 4			11 Para equipos y vestua- rios.....	400	
1 Para el fomento de la Colonia Santa-Cruz....	500			2240 74	
	500			<u>4299 03</u>	51588 35
	<u>3758 97</u>	45107 64	INCISO 20		
INCISO 19			Gobernacion de la Patagonia		
Gobernacion del Chaco			Item 1		
Item 1			1 Gobernador.....	310	
1 Gobernador.....	310		2 Secretario.....	155	
2 Secretario.....	186		3 Capellan.....	62	
3 Escribiente.....	51 66		4 Médico.....	80	
4 Capellan.....	62		5 Escribiente.....	51 66	
5 Injenero.....	103 33		6 Ordenanza.....	20 66	
6 Médico Cirujano.....	155		7 Gastos de escritorio....	15	
7 Ordenanza.....	20 66		8 Alquiler de casa.....	30	
			9 Eventuales.....	50	
Al frente.....	—	3797607 56	10 Juzgado y Municip.....	100	
			11 Racionamiento de in- dios y familias.....	200	
			A la vuelta.....	—	384919 92

	AL MES	AL AÑO		AL MES	AL AÑO
	Pesos	Pesos		Pesos	Pesos
De la vuelta.....	—	3849195 92	Del frente.....	—	3863487 76
12 Para compra de caballos (1400 por una vez).	116 66 ² / ₃		8 Sarjento.....	12 40	
	1190 98 ² / ₃	14291 84	9 Cabo.....	10 33	
			10 Ocho jendarmes á \$ 8.26 c/uno.....	66 08	
INCISO 21			<i>Departamento de Iguazú</i>		
Gobernación de Misiones			11 Comisario Receptor.....	41 33	
Item 1			12 Sarjento.....	12 40	
1 Gobernador.....	310		13 Dos cabos á \$ 10.33 c/uno.....	20 66	
2 Secretario.....	155		14 Nueve jendarmes á \$ 8.20 c/uno.....	73 80	
3 Capellan.....	62		<i>Departamento de Monteagudo</i>		
4 Dos escribientes á \$ 51.65.....	103 32		15 Comisario, Gefe de Gendarmes.....	41 33	
5 Gastos de oficina.....	15		16 Sarjento de Policia.....	12 40	
6 Eventuales.....	100		17 Cabo.....	10 33	
7 Portero.....	12 40		18 Cuatro jendarmes á \$ 8.26 c/uno.....	33 04	
	757 72		<i>Departamento de San Javier</i>		
<i>Escribania de Gobierno</i>			19 Comisario, Gefe de Gendarmes.....	51 66	
Item 2			20 Oficial.....	31	
1 Escribano de Gobierno.....	82 66		31 Sarjento de Policia.....	12 40	
<i>Mesa de Contaduria y Tesoreria</i>			22 Dos cabos á \$ 10.33 c/uno.....	20 66	
2 Contador y Tesorero.....	103 33		23 Ocho jendarmes á \$ 8.26 c/uno.....	66 08	
<i>Mesa de Registro de Marcas, propiedades y minas</i>			<i>Concepcion (Distrito)</i>		
3 Encargado.....	82 66		24 Comisario de Policia Urbana.....	31	
<i>Mesa Topográfica y estadística</i>			25 Id. id. rural.....	20 66	
4 Injenerio.....	103 33		26 Sarjento.....	12 40	
5 Agrimensor.....	103 33		27 Cabo.....	10 33	
6 Dibujante.....	62		28 Seis jendarmes á \$ 8.26 c/uno.....	49 56	
7 Gastos de oficina.....	15			937 34	
	552 31		Receptorias y Juzgados		
<i>Maestranza</i>			<i>Departamento de Corpus</i>		
Item 3			Item 5		
1 Maestro herrero.....	62		1 Juez de Paz y Receptor para la Capital del Departamento.....	51 66	
2 Oficial.....	31		2 Escribiente.....	20 66	
3 Maestro carpintero.....	62		3 Gastos de Oficina.....	4	
4 Oficial.....	31		4 Un Juez de Paz y Receptor para el Pueblo y Distrito de Santa Ana.....	51 66	
5 Maestro albañil.....	62		5 Escribiente.....	20 66	
6 Oficial.....	31		6 Gastos de oficina.....	4	
	279		<i>Departamento del Pirai</i>		
Comisarias departamentales			7 Juez de Paz y Receptor.....	51 66	
<i>Departamento de Corpus</i>			8 Escribiente.....	20 66	
Item 4			9 Gastos de oficina.....	4	
1 Comisario Gefe de Gendarmes.....	51 66				
2 Oficial.....	31				
3 Sarjento.....	12 40				
4 Dos cabos á \$ 10.33 c/uno.....	20 66				
5 Doce gendarmes á \$ 8.26 c/uno.....	99 12				
6 Dos Comisarios de policia rural á \$ 20.65 c/uno.....	41 32				
<i>Departamento de Pirai</i>					
7 Comisario, Gefe de Gendarmes.....	41 33				
Al frente.....	—	3863487 76	Al frente.....	—	3863487 76

	AL MES	AL AÑO		AL MES	AL AÑO
	Pesos	Pesos		Pesos	Pesos
Del frente.....	—	3863487 76	Del frente.....	—	3911795 08
<i>Departamento de Monteagudo</i>			11 Directora de estudios..	41 33	
10 Juez de Paz y Receptor.....	51 66		12 Profesor superior.....	43 40	
11 Escribiente.....	20 66		13 Maestro de telegrafia..	43 40	
12 Gastos de oficina.....	4		14 Maestro de idiomas.....	43 40	
<i>Departamento de Javier</i>			15 Id. de tipografia..	28 93	
13 Juez de Paz y Receptor.....	51 66		16 Cuatro sub-preceptoras á \$ 33.06.....	132 24	
14 Escribiente.....	20 65		17 Id. monitoras á \$ 16.53 c/una.....	66 12	
15 Dos alcaldes á \$ 20.66	41 32		18 Id. id. 2ª categoria á \$ 8.26.....	33 04	
16 Gastos de oficina.....	4		19 Maestra de labor.....	41 33	
<i>Concepcion (Distrito)</i>			20 Para útiles de enseñanza	40	
17 Juez de Paz y Receptor.....	51 66		21 Para botica.....	20	
18 Escribiente.....	20 66		22 Id. alimentos.....	1334	
19 Gastos de oficina.....	4		23 Id. calzado.....	125	
	499 24		24 Id. lavado.....	125	
<i>Gastos generales</i>			25 Id. loza y cristales.....	20	
Item 6			25 Id. combustible.....	167	
I Para racionamiento de las Policías, compra de caballos para el servicio de id., construccion de edificios para las Jefaturas Políticas, Juzgados, Receptorías é Iglesias.....	1000		27 Id. ropa.....	334	
	1000		28 Id. repara. del edificio	100	
	4025 61	48307 32		3193 55	
INCISO 22			<i>Manicomio de Mujeres</i>		
Sociedad de Beneficencia			Item 3		
<i>Consejo Directivo</i>			I Veinte hermanas de caridad á \$ 7.23 c/uno.	144 60	
Item 1			2 Capellan.....	33 06	
1 Agente Judicial, Tenedor de Libros.....	148 80		3 Dos médicos internos á \$ 310.....	620	
2 Oficial Auxiliar.....	62		4 Dos Practicantes mayores á \$ 80 c/uno.....	160	
3 Portero citador.....	41 33		5 Portero.....	20 66	
4 Para gastos de oficina	10		6 Tres peones á \$ 16.53	49 59	
5 Eventuales.....	50		7 Diez y seis sirvientes á 16.53.....	264 48	
	312 13		8 Para comestibles y botica.....	1450	
<i>Casa de Huérfanos</i>			9 Id. combustible.....	104	
Item 2			10 Id. ropa.....	310	
1 Rectora.....	82 66		11 Id. lavado.....	104	
2 Portera.....	20 66		12 Id. calzado.....	104	
3 Médico.....	62		13 Reposicion y ensanche del edificio.....	1550	
4 Economa.....	33		14 Reposicion de camas y composturas de muebles.....	206	
5 Ropera.....	20 66		15 Reposicion del servicio de cocina y de mano	20	
6 Dos ayudantas de roperia á \$ 12.40 c/uno	24 80		16 Útiles de escritorio.....	5	
7 Cocinera.....	33			5145 39	
8 Dos ayudantas de cocina á \$ 8.26 c/uno....	16 52		<i>Hospital General de Mujeres</i>		
9 Diez celadores á \$ 12.90 c/uno.....	129		Item 4		
10 Dos peones á \$ 16.53 c/uno.....	33 06		I Diez y seis hermanas de caridad á \$ 7.33 c/u.	117 28	
Al frente.....	—	3911795 08	2 Capellan.....	33 06	
			A la vuelta.....	—	3911795 08

	AL MES	AL AÑO		AL MES	AL AÑO
	Pesos	Pesos		Pesos	Pesos
De la vuelta.....	—	3911795 08	Dél frente.....	—	3911795 08
3 Tres médicos á \$103.33 cada uno.....	309 99		6 Diez cuidadoras de ni- ños á \$ 10. 33 c/u.....	103 30	
4 Médico de entrada.....	206 66		7 Seis costureras á \$ 10.33 cada una.....	61 98	
5 Practicante mayor.....	62		8 Cocinera.....	20 66	
6 Id. boticario.....	62		9 Ayudanta.....	12 40	
7 Sangrador.....	16 53		10 Portero, carpintero.....	25 83	
8 Partera.....	74 40		11 Hortelano.....	24 80	
9 Ayudanta.....	28 93		12 Diez y ocho amas in- ternas á \$ 25. 83 c/u.	464 94	
10 Portero.....	18 60		13 Cuatrocientas amas de leche á \$ 14. 46 c/u.	5784	
11 Peon.....	18 60		14 Cuatrocientas id. de despecho á \$ 6. 26.....	2504	
12 Catorce enfermeros á \$ 16. 53.....	231 42		15 Para alimentos y com- bustible.....	1240	
13 Tres ayudantes de co- cina á \$ 16. 53 c/uno	49 59		16 Id. botica.....	100	
14 Dos id. de botica á \$ 16 53 cada uno.....	33 06		17 Ropa y calzado.....	570	
15 Para medicamentos.....	300		18 Para lavado.....	166	
16 Id. alimentos.....	1250		19 Eventuales.....	100	
17 Id. combustible.....	125			11836 08	
18 Id. ropa y loza.....	200		<i>Subvenciones</i>		
19 Id. lavado de ropa.....	150		<i>Item 7</i>		
20 Id. refacciones, blan- queo y pintura.....	100		1 Para la casa correccio- nal del Buen Pastor..	800	
21 Eventuales.....	100		2 Para el Hospital de ni- ños.....	800	
	3487 12.		3 Para el Asilo Maternal al Norte.....	200	
<i>Asilo de huérfanos</i>			4 Para id. id, al Sud..	200	
<i>Item 5</i>			5 Para las Sociedades de Beneficencia de las 14 Provincias á \$ 100 c/u..	1400	
1 Administracion y ser- vicio interno.....	500		6 Para la Sociedad «Da- mas de Misericordia»	100	
2 Capellan.....	33 06		7 Para el Asilo de los Mendigos.....	50	
3 Médico.....	103 33		8 A la Comision Admi- nistradora del Hospi- tal de Hombres de San Juan.....	50	
4 Preceptor para varones	56 83		9 Para contribuir á la construccion del «Asi- lo Maternal» al Sud por una sola vez(\$4000)	333 33 ¹ / ₃	
5 Sub-Preceptor.....	41 33			3933 33 ¹ / ₃	
6 Maestro de Gimnasia..	31			30807 80 ¹ / ₃	359693 64
7 Preceptora para niños.	33 06				
8 Sub-Preceptora.....	16 53				
9 Ayudante.....	20 66				
10 Ayudanta.....	12 40				
11 Para alimentos.....	1240				
12 Id. ropa y calzado.....	496				
13 Id. útiles de escuela..	16				
14 Id. botica.....	20				
15 Id. lavado.....	80				
16 Alumbrado y combus- tible.....	100				
17 Eventuales.....	100				
	2900 20				
<i>Casa de expositos</i>					
<i>Item 6</i>					
1 Quince hermanas de ca- ridad á \$ 7. 23 c/una	108 45		INCISO 23		
2 Un capellan.....	33 06		Departamento de Higiene		
3 Dos médicos á \$ 103.33	206 66		<i>Administracion Nacional de Vacuna</i>		
4 Id. practicantes á \$ 62	124		<i>Item 1</i>		
5 Tres inspectores de a- mas á \$ 62.....	186		1 Médico administrador	124	
			2 Dos Practicantes cada uno \$ 50.....	100	
Al frente.....	—	3911795 08	Al frente.....	—	4281488 72

	AL MES	AL AÑO		AL MES	AL AÑO
	Pesos	Pesos		Pesos	Pesos
Del frente.....	—	4281448 72	Del frente.....	—	4301390 72
3 Para tubos, cubetas, etc. y gastos de oficina.....	20		5 Encargado de la mesa de entradas y salidas.....	62	
4 Alquiler de casa.....	40		6 Dos escribientes á \$ 41.33 cada uno.....	82 66	
	284		7 Encargado de la mesa de extractos.....	62	
<i>Servicio Sanitario de la Capital</i>			8 Escribiente.....	41 33	
Item 2			9 Encargado de la mesa de redaccion de asuntos criminales.....	62	
I Seis médicos inspectores de sanidad para cada una de las seis circunscripciones sanitarias en que se dividirá la ciudad, debiendo cada uno residir en su distrito á \$ 103.33 cada uno.....	619 98		10 Encargado de la mesa de copias.....	62	
	619 98		11 Cuatro escribientes á \$ 41.33 c/uno.....	165 32	
<i>Comision Nacional de Higiene en las Provincias</i>			<i>Archivo</i>		
Item 3			12 Archivero.....	124	
I Para gastos de Secretaria de las 15 Comisiones de Higiene de las Provincias á \$ 200 al año cada uno.....	250		13 Dos escribientes á \$ 41.33 c/uno.....	82 66	
	250		<i>Oficina de Depósitos</i>		
<i>Consultorio oftalmologico</i>			14 Encargado.....	103 33	
Item 4			<i>Estadistica y Padron</i>		
I Practicante mayor.....	49 60		15 Oficial encargado.....	103 33	
2 Id. menor.....	24 80		16 Dos escribientes á \$ 41.33 c/uno.....	82 66	
3 Dos enfermeras á \$ 16.53 cada una.....	33 06		<i>Oficina de pagos y tesoreria</i>		
4 Portero sirviente.....	16 53		17 Oficial pagador.....	186	
5 Cocinera.....	16 53		18 Auxiliar.....	82 66	
6 Comestibles.....	112		19 Dos escribientes á \$ 41.33 c/uno.....	82 66	
7 Lavado.....	24		20 Para fallas de caja.....	20	
8 Alumbrado y combustible.....	20		<i>Oficiales de pesquisas</i>		
9 Medicinas, anteojos y vendas.....	48		21 Tres oficiales de pesquisas á \$ 100 c/uno.....	300	
10 Ropa de cama y toallas.....	24		22 Eventuales ó comisiones extraordinarias.....	400	
11 Loza y útiles de servicio.....	16			3313 59	
12 Eventuales.....	20		Item 2		
13 Alquiler de casa.....	100		<i>Comisaria de Ordenes</i>		
	504 52		1 Comisario.....	260	
	1658 50	19902	2 Id. supernumerario..	240	
INCISO 24			3 Auxiliar.....	103 33	
Policia de la Capital			4 Cuatro oficiales escribientes á \$ 41.33 c/u.....	165 32	
Item 1			5 Encargado de la redaccion de la ord. del dia.....	62	
I Gefe.....	516 66		6 Dos escribientes á \$ 41.33 c/uno.....	82 66	
2 Asesor.....	206 66		7 Diez correos á caballo á \$ 28.93 c/uno.....	289 30	
3 Secretario.....	310		<i>Oficina de Telegrafos</i>		
<i>Reparticion Central</i>			8 Inspector.....	124	
4 Gefe de oficina.....	175 66		9 Seis telegrafistas de 2ª clase á \$ 63 c/uno.....	378	
Al frente.....	—	4301390 72	10 Cuarenta y nueve id. ayudantes á id. á \$ 41.33 c/uno.....	2025 17	
			Al frente.....	—	4301390 72

	AL MES	AL AÑO		AL MES	AL AÑO
	Pesos	Pesos		Pesos	Pesos
De la vuelta.....	—	4301390 72	Del frente.....	—	4301390 72
11 Dos guarda-hilos á \$ 28.93 c/uno.....	57 86		<i>Comisarias de Seccion</i>		
12 Asignacion para con- servacion de lineas.....	60		Item 5		
<i>Servicio Médico</i>			1 Veinte Comisarios titu- lares á \$ 206.66 c/uno..	4133 20	
13 Cuatro médicos á \$ 124 c/uno.....	496		2 Veinte id. auxiliares á \$ 82 c/uno.....	1640	
14 Practicante.....	41 33		3 Veinte oficiales escri- bientes á \$ 41.33 c/u.	826 60	
	4384 97		4 Cuarenta escribientes á \$ 41.33 c/una.....	1653 20	
<i>Mayoría</i>			5 Diez y siete oficiales principal. encargados de la fuerza id. 82 c/u.	1394	
Item 3			6 Sesenta inspectores á \$ 55.80 c/uno.....	3348	
1 Gefe.....	103 33		7 Veinte sarjentos 1 ^{ros} á \$ 37.20 c/uno.....	744	
2 Segundo gefe.....	66 13		8 Ochenta id. 2 ^{os} á \$ 35.13 c/uno.....	2810 40	
3 Dos escribientes á \$ 41.33 c/uno.....	82 65		9 Ochenta cabos 1 ^{ros} á \$ 33.06 c/uno.....	2644 80	
4 Encargado del depósi- to de uniformes, ar- mas etc.....	37 20		10 Ochenta cabos 2 ^{os} á \$ 31 c/uno.....	2480	
	289 32		11 Mil doscientos cincuen- ta vijilantes á \$ 28.93 c/uno.....	36162 50	
<i>Alcaidia</i>				57836 70	
Item 4			<i>Comisaria del Mercado Constitucion</i>		
1 Alcaide y mayordomo.	155		Item 10		
2 Id. 2 ^o	82 66		1 Comisario titular.....	206 66	
3 Cuatro escribientes á \$ 41.33 c/uno.....	165 32		2 Escribiente.....	41 33	
4 Seis llaveros á \$ 28.93 c/uno.....	173 58		3 Cabo 1 ^o	33 06	
5 Capataz encargado de la limpieza y cuidado de las oficinas.....	33 06		4 Seis peones á \$ 24.80 c/uno.....	148 80	
6 Cinco sirvientes á \$ 28.93 c/uno.....	144 65			429 85	
	754 27		<i>Comisaria del Mercado 11 de Setiembre</i>		
<i>Gastos Generales de la Reparticion Central</i>			Item 11		
Item 5			1 Comisario titular.....	206 66	
1 Imp. y publicaciones....	100		2 Escribiente.....	41 33	
	100		3 Cabo 1 ^o	33 06	
Item 6			4 Seis peones á \$ 24.80 c/uno.....	148 80	
1 Útiles de escritorio.....	160			429 85	
	160		<i>Gastos generales de las Comisarias</i>		
Item 7			Item 12		
1 Gastos de alumbrado..	240		1 Útiles de escritorio.....	300	
	240		2 Alquiler de casas.....	1660	
Comisarias			3 Alumbrado.....	500	
<i>Comisaria de Inspeccion</i>				2460	
Item 8			<i>Administracion de la caballeriza, depósito sñebre y ambulancia</i>		
1 Comisario inspector....	227 33		Item 13		
2 Id. Inspector auxiliar.	103 33		1 Administrador.....	124	
3 Dos oficiales principa- les á \$ 82 c/uno.....	164		2 Id. Segundo.....	62	
4 Tres inspectores id. á \$ 55.80 c/uno.....	167 40		3 Útiles de escritorio.....	10	
5 Cinco sarjentos 1 ^{ros} á \$ 37.20 c/uno.....	186				
	848 06		Al frente.....	—	4301390 72
Al frente.....	—	4301390 72			

	AL MES	AL AÑO		AL MES	AL AÑO
	Pesos	Pesos		Pesos	Pesos
Del frente.....	—	4301390 72	Del frente.....	—	4301390 72
4 Maestro herrero.....	57 85		2 Botica y curacion de los mismos.....	60	
5 Oficial id.	45 46		3 Alumbrado.....	60	
6 Dos peones herreros á \$ 28.93 c/uno.....	57 86		4 Vestuario de verano é invierno para los vijilantes.....	4100	
7 Dos talabarteros á \$ 28.93 c/uno.....	57 86		5 Machetes, sables, fornituras, cadenas, etc.....	300	
8 Dos capataces á \$ 28.93 c/uno.....	57 86		6 Eventuales ó gastos extraordinarios.....	500	
9 Ocho peones para el servicio de caballerizas á \$ 24.80 c/uno...	198 40			5420	
10 Diez peones conductores de vehículos á \$ 24.80 c/uno.....	248		Item 17		
11 Mantencion de caballos	3500		1 Para carros y ambulancias por una sola vez \$ 6,000.....	500	
12 Gastos de herraduras para caballos y curacion de los mismos....	150			500	
13 Alumbrado.....	60			86925 40	1043104 80
14 Eventuales.....	100		INCISO 25		
	4729 30		Obras de Salubridad		
<i>Cuerpo de Bomberos</i>			<i>Directorio</i>		
Item 14			Item 1		
1 Gefe.....	165 33		1 Presidente.....	413 33	
2 Tres capitanes á 66.13 c/uno.....	198 39		2 Secretario.....	248	
3 Seis tenientes á \$ 55.80 c/uno.....	334 80		3 Auxiliar 1º.....	82 66	
4 Tres sub-tenientes á \$ 40.33 c/uno.....	120 99		4 Id. 2º.....	31	
5 Tres sarjentos 1ºs á \$ 33.06 c/uno.....	99 18		5 Ordenanza.....	24 80	
6 Doce id. 2ºs á \$ 31 c/uno	372		6 Alquiler de casa.....	290	
7 Diez cabos 1ºs á \$ 28.93 c/uno.....	289 30			1089 79	
8 Diez id. 2ºs á \$ 26.86 c/uno.....	268 60		<i>Contaduria</i>		
9 Ciento quince bomberos á \$ 20.66 c/uno....	2375 90		Item 2		
10 Para adquisic. de bombas y demás instrumentos necesarios para el cuerpo y conserv. de los existentes.....	200		1 Contador.....	289 33	
11 Útiles de escritorio.....	15		2 Guarda libros.....	124	
12 Alumbrado.....	90		3 Auxiliar 1º.....	82 65	
	4529 40		4 Id. 2º.....	62	
Item 15			5 Id. 3º.....	49 60	
1 Vest. de invierno y verano para los bomberos	500			607 59	
	500		<i>Oficina de Recaudacion</i>		
<i>Gastos diversos del Departamento General de Policia</i>			Item 3		
Item 16			1 Gefe y apoderado de gestiones judiciales.....	186	
1 Mantencion de presos en la Casa Central....	400		2 Gefe 2º.....	144 66	
Al frente.....	—	4301390 72	3 Dos auxiliares á \$ 62	124	
			4 Siete recaudadores á \$ 82.66 c/uno.....	578 62	
			5 Inspector.....	72 33	
				1105 61	
			<i>Tesoreria</i>		
			Item 4		
			1 Tesorero.....	165 33	
				165 33	
			<i>Oficina Técnica</i>		
			Item 5		
			1 Ingeniero.....	330 65	
			2 Inspector ingeniero.....	134 33	
			3 Auxiliar.....	62	
				525 99	
			A la vuelta.....	—	534495 52

	AL MES	AL AÑO		AL MES	AL AÑO
	Pesos	Pesos		Pesos	Pesos
De la vuelta.....	—	5344495 52	Del frente.....	—	5344495 52
<i>Establecimiento de filtros</i>			2 Guardian.....	41 33	
Item 6				123 99	
1 Encargado.....	111 60		<i>Torre y Tunel de Toma</i>		
2 Guarda libros.....	82 66		Item 11		
3 Maquinista para bombas impelentes.....	124		1 Encargado.....	206 66	
4 Dos id. 2 ^{os} para id. a \$ 62 c/uno.....	124			206 66	
5 Dos foguistas para id. á \$ 49.60 c/uno.....	99 20		<i>Fábrica de Cimento</i>		
6 Carbonero.....	36 16		Item 12		
7 Maquinistas para bombas absorbentes.....	124		1 Encargado.....	45 46	
8 Herrero.....	62		2 Guardian.....	24 80	
9 Foguista.....	46 50			70 26	
10 Carpintero.....	49 60		<i>Gastos diversos</i>		
11 Sereno.....	37 20		Item 13		
12 Capataz.....	49 60		1 Para útiles de escritorio, compra de herramientas, impresiones, fórmulas, reparaciones, compra de muebles y eventuales.....	600	
13 Veinte peones á \$ 37.20 cada uno.....	744			600	
14 Carbon, coke, aceite, grasa, estopa, fierros y maderas, obras de fundicion, cal, pinturas, ferreteria, repuestos de maquinarias, arena, alumbrado, eventuales herramientas y útiles, etc., etc.	2000		<i>Oficina de Incendios</i>		
	3620 52		Item 14		
<i>Aimacén de artefactos</i>			1 Dos oficiales á \$ 93 c/u..	186	
Item 7			2 Cuatro llaveros 41.33....	165 32	
1 Encargado.....	82 66		3 Dos limpia llaves á \$ 33.06.....	66 12	
	82 66		4 Gastos de oficina.....	10	
<i>Surtidores</i>				427 44	
Item 8				10085 56	121026 72
1 Inspector.....	93		INCISO 25		
2 Guarda del estanque Lorea.....	62		Leyes especiales		
3 Trece guarda surtidores á \$ 24.80 c/uno.....	322 40		<i>Ley 4 de Octubre de 1878</i>		
4 Manga y útiles.....	50		Item 1		
	527 40		Autorizando la construccion de un puente sobre el rio Desaguadero. Saldo disponible en 16 de Junio 1882.....	—	10207 87
<i>Inspeccion de cloacas</i>			<i>Ley 30 de Setiembre de 1879</i>		
Item 9			Item 2		
1 Dos inspectores á \$ 82.66 c/uno.....	165 32		Autorizando los gastos de la prolongacion del puente sobre el rio Sali Saldo en 23 de Agosto de 1882.....	—	37324 43
2 Dos capataces id. á \$ 43.40 c/uno.....	86 80		<i>Ley 21 de Setiembre de 1880</i>		
3 Once peones á \$ 37.20 c/uno.....	409 20		Item 3		
4 Carros p. extraer barro..	200		Por acuerdo de Abril de 1881, abriendo un crédito para la construccion en el Departamento de Agricultura de sus oficinas y la Administracion del «Parque 3 de Febrero».....	—	
	861 32			—	
<i>Deposito de Mulecon</i>				—	
Item 10				—	
1 Encargado.....	82 66			—	
Al frente.....	—	5344495 52	Al frente.....	—	5513054.54

	AL MES	AL AÑO		AL MES	AL AÑO
	Pesos	Pesos		Pesos	Pesos
Del frente.....	—	5513054 54	Del frente.....	—	6147853 33
Saldo en 16 de Junio de 1882.....	—	3350 43	cion de un camino carretero de Salta á la Quia-ca, pasando por la Quebrada del Toro.	—	—
<i>Ley 28 de Setiembre de 1880 A</i>			Saldrá en 13 de Setiembre de 1882.....	—	12400
Item 4			<i>Ley de 31 de Agosto de 1882</i>		
Autoriz'ndo. gast's.de construcion en el edificio en que se juró la Independencia.			Item 12		
Saldo en Junio de 1882.....	—	662 86	Autorizando la construcion de un camino carretero desde Chumbicha hasta la Sébila.		
<i>Ley 20 de Octubre de 1880</i>			Saldo en 13 de Setiembre de 1882.....	—	25000
Item 5			<i>Ley de Setiembre 6 de 1882</i>		
Autorizando la construcion de un puente sobre el rio Gualeguay.			Item 13		
Saldo en 16 de Junio de 1882	—	128949 91	Autorizando la inversion de 20,000 fuertes en la construcion de un dique en el rio Arias. m/o.	—	20666
<i>Ley 6 de Octubre de 1881</i>			<i>Ley de Octubre 5 de 1882</i>		
Item 6			Item 14		
Votando crédito para la continuacion de las obras de defensa de la ciudad de Santa Fé.			Reparacion de las líneas telegráficas de la República m/o.	—	63405 70
Saldo en 23 de Agosto de 1882.....	—	194771 07	<i>Ley de Octubre 5 de 1882</i>		
<i>Ley 28 de Octubre de 1881</i>			Item 15		
Item 7			Para verificar los estudios necesarios para la construcion de puentes en los rios de « Reyes » y « Tala » (Jujuy). m/n.....	—	800
Ordenando el adoquinado de las calles del municipio de la Capital.			<i>Ley de Octubre 5 de 1882</i>		
I % de Contribucion Directa.....	—	190000	Item 16		
<i>Ley 9 de Octubre de 1880</i>			Autorizando se verifiquen los estudios necesarios para la apertura de un camino del pueblo de Cafayate á la línea del F.-C. C. N. m/o.	—	1033
Item 8			<i>Ley de Octubre 19 de 1882</i>		
Abriendo un crédito por acuerdo de 7 de Abril de 1882 para los gastos de reconocimiento de las costas Patagónicas.			Item 17		
Saldo en Agosto 23 de 1882	—	2066 68	Abriendo un crédito al departamento del Interior para el ensanche y reparacion de la casa de Gobierno m/m.....	—	103333
<i>Ley 25 de Octubre de 1881</i>			Total del inciso al año.....	908978 79	
Item 9					
Autorizando para contratar con los Sres. Antonio Goyena y Julian Martinez, el telégrafo á Misiones.			INCISO 27		
Saldo en Junio 16 de 1882, segun contrato.....	—	60140 11	<i>Navegacion del Sud</i>		
<i>Ley 14 de Octubre de 1881</i>			Item 1		
Item 10			I Para subvencionar la navegacion en el Sud de la República.....	500	6000
Abriendo un crédito suplementario para pago de expedientes que en ella se relacionan.....	—	54867 73		500	
<i>Ley 13 de Julio de 1882</i>					
Item 11					
Autorizando la construcion Al frente.....	—	6147863 33	TOTAL GENERAL.....	—	6380501 03

DEPARTAMENTO DEL INTERIOR

RESÚMEN		AL MES	AL AÑO
		Pesos	Pesos
INCISO	1 Presidencia.....	4753 29	57039 48
»	2 Ministerio.....	6314 23	75770 76
»	3 Congreso Nacional.....	63656 92	788003 04
»	4 Correos y Telégrafos.....	80974 45	971693 40
»	5 Departamento de Ingenieros.....	12817 13	153805 56
»	6 Obras Públicas.....	1900	12000
»	7 Conservacion de Caminos.....	7500	90000
»	8 Puentes.....	2000	24000
»	9 Obras hidráulicas.....	5000	60000
»	10 Ferro-carriles garantidos.....	30000	360000
»	11 Ferro-Carril 1 ^{er} Entre-Riano.....	1000	12000
»	12 Ferro-Carril Central Norte.....	42725 82	512709 84
»	13 Ferro-Carril Andino.....	18151 24	217814 88
»	14 Departamento de Agricultura.....	8383 95	100607 40
»	15 Subvencion á las Provincias.....	4749	56988
»	16 Pensiones.....	328 57	3942 84
»	17 Comisaria General de Inmigracion.....	21343 72 ² / ₃	256124 72
»	18 Oficina Central de Tierras y Colonias.....	3738 97	45107 64
»	19 Gobernacion del Chaco.....	4299 03	51588 36
»	20 Gobernacion de la Patagonia.....	1190 98 ² / ₃	14291 84
»	21 Gobernacion de Misiones.....	4025 61	48307 32
»	22 Sociedad de Beneficencia.....	30807 80 ¹ / ₃	369693 64
»	23 Departamento de Higiene.....	1658 50	19902
»	24 Policía de la Capital.....	86925 40	1043104 80
»	25 Obras de Salubridad.....	10085 56	121026 72
»	26 Leyes Especiales.....	75748 23 ¹ / ₄	908978 79
»	27 Navegacion del Sud.....	500	6000
		531708 41 ¹¹ / ₁₂	6380501 03

ANEXO B.

DEPARTAMENTO DE RELACIONES EXTERIORES

	AL MES	AL AÑO		AL MES	AL AÑO
	Pesos	Pesos		Pesos	Pesos
INCISO 1°			Del frente.....	—	82570 92
Ministerio			potenciario en Inglaterra.....	878 33	
Item 1			2 Secretario.....	310	
1 Señor Ministro.....	775		3 Gastos de oficina.....	20	
2 Sub-Secretario.....	310			1208 33	
3 Oficial Mayor.....	206 66		Item 2		
4 Director de la seccion «Legaciones y Consulados Argentinos».....	165 33		1 Enviado Extraordinario y Ministro Plenipotenciario en Francia y Bélgica.....	878 33	
5 Sub-Director.....	82 66		2 Secretario.....	310	
6 Director de la seccion «Legaciones y Consulados extranjeros».....	165 33		3 Gastos de oficina.....	20	
7 Sub-Director.....	82 66			1208 33	
8 Director de la seccion «Autoridades nacionales, provinciales, particulares, etc., etc».....	165 33		Item 3		
9 Sub-Director.....	82 66		1 Enviado Extraordinario y Ministro Plenipotenciario en Italia y Suiza.....	878 33	
10 Director de la seccion «Traducciones».....	165 33		2 Secretario.....	310	
11 Escribiente del mismo.....	51 66		3 Gastos de oficina.....	20	
12 Encargado del archivo general del Ministerio.....	165 33			1208 33	
13 Cinco escribientes á \$ 51.66 c/uno.....	258 30		Item 4		
14 Oficial de prensa.....	51 66		1 Enviado Extraordinario y Ministro Plenipotenciario en Alemania y Austria-Hungría.....	878 33	
15 Tres porteros á 31 c/u.....	93		2 Secretario.....	310	
	2820 91		3 Gastos de oficina.....	20	
Item 2				1208 33	
1 Gastos de escritorio.....	60		Item 5		
2 Id. de etiqueta.....	100		1 Enviado Extraordinario y Ministro Plenipotenciario en España.....	878 33	
3 Porte de corresp.....	100		2 Secretario.....	310	
4 Publicaciones é impresiones.....	500		3 Gastos de oficina.....	20	
5 Telégramas.....	300			1208 33	
6 Eventuales.....	3000		Item 6		
	4060		1 Enviado Extraordinario y M. P. en E. Unidos de Norte América.....	878 33.	
	6880 91	82570 92	2 Secretario.....	310	
INCISO 2°			3 Gastos de oficina.....	20	
Legaciones				1208 33	
Item 1			A la vuelta.....	—	82570 92
1 Enviado Extraordinario y Ministro Plenipotenciario Al frente.....	—	82570 92			

	AL MES	AL AÑO		AL MES	AL AÑO
	Pesos	Pesos		Pesos	Pesos
De la vuelta.....	—	82570 92	De la vuelta.....	—	82570 92
Item 7			Bolivia.....	671 66	
1 Enviado Extraordina- rio y M. Plenipoten- ciario en el Brasil.....	878 33		2 Secretario.....	206 66	
2 Secretario.....	310		3 Gastos de oficina.....	20	
3 Gastos de oficina.....	20			898 32	
	1208 33		Item 13		
Item 8			1 Ministro Residente en Colombia y Venezuela.	671 66	
1 Enviado Extraordina- rio y M. P. en el Perú...	878 33		2 Secretario.....	206 66	
2 Secretario.....	310		3 Gastos de oficina.....	20	
3 Gastos de oficina.....	20			898 32	
	1208 33		Item 14		
Item 9			1 Para viáticos, traslacio- nes é instalaciones.....	650	
1 Enviado Extraordina- rio y M. Plenipoten- ciario en Chile.....	878 33			650	
2 Secretario.....	310		Item 15		
3 Gastos de oficina.....	20		1 Juez Comisario en el Paraguay.....	258 83	
	1208 33		2 Escribiente.....	51 66	
Item 10			3 Gastos de oficina.....	20	
1 Ministro Residente en la República Oriental del Uruguay.....	671 66			330 49	
2 Secretario.....	206 66		Item 16		
3 Gastos de oficina.....	20		1 Gastos de etiqueta para seis Legaciones de 1ª clase en Europa y E. Unidos á \$ 200 c/una.	1200	
	898 32		2 Gastos de etiqueta para tres Legaciones de 1ª clase en América á \$ 100 cada una.....	300	
Item 11			3 Gastos de etiqueta pa- ra cuatro Legaciones de 2ª clase á \$ 50 c/a..	200	
1 Ministro Residente en el Paraguay.....	671 66			1700	
2 Secretario.....	206 66			17148 74	205784 88
3 Gastos de oficina.....	20				
	898 32				
Item 12					
1 Ministro Residente en Al frente.....	—	82570 92	TOTAL GENERAL.....	—	288355 80

DEPARTAMENTO DE RELACIONES EXTERIORES

RESUMEN	AL MES Pesos	AL AÑO Pesos
INCISO 1º Ministerio.....	6880 91	82570 92
» 2º Legaciones.....	17148 74	205784 88
TOTAL.....	24929 65	288355 80

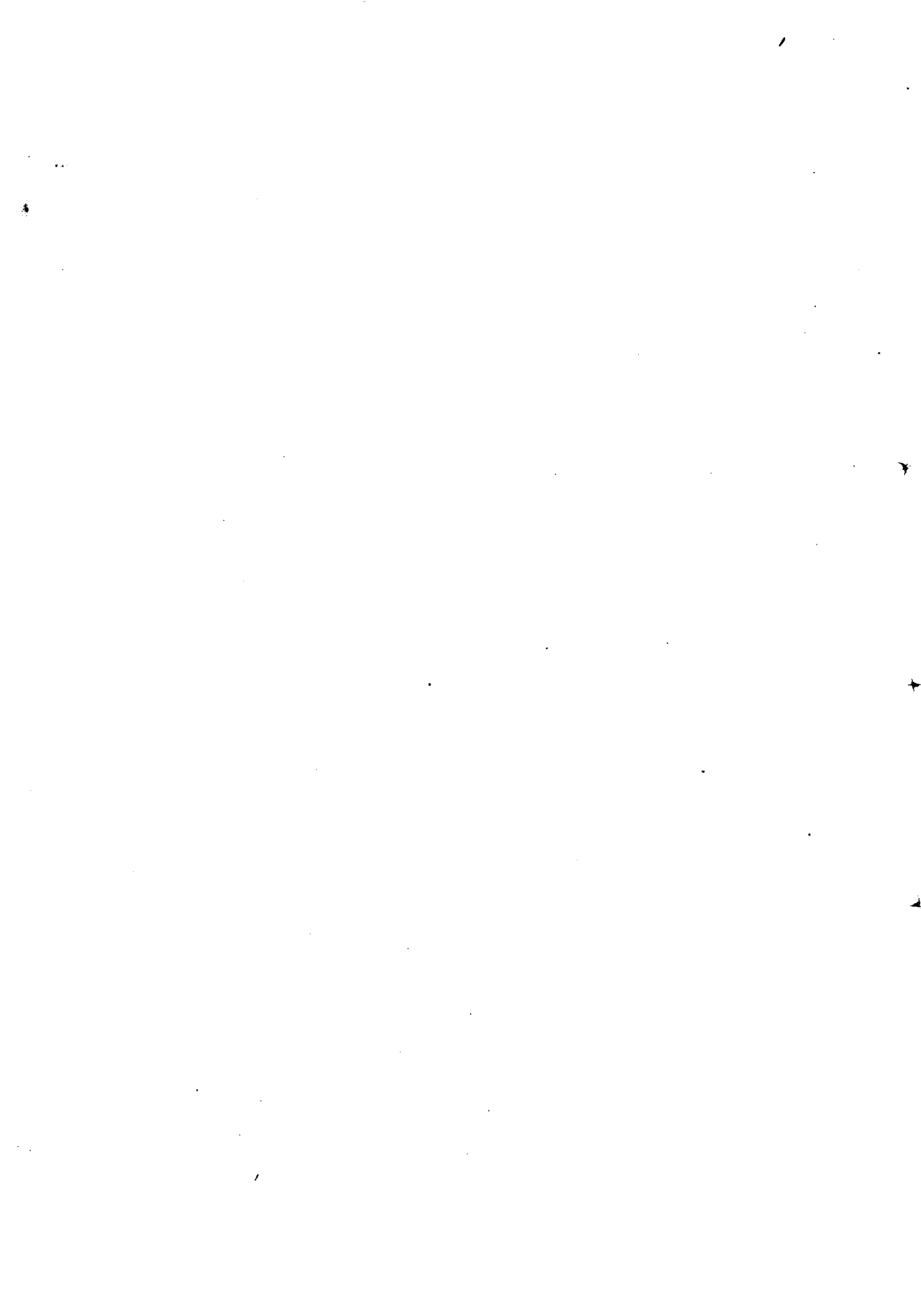

ANEXO C.

DEPARTAMENTO DE HACIENDA

	AL MES	AL AÑO		AL MES	AL AÑO
	Pesos	Pesos		Pesos	Pesos
INCISO 1º			Del frente.....	—	59233 20
Ministerio			INCISO 3º		
Item 1			Contaduría General		
1 Señor Ministro.....	775		Item 1		
2 Sub-Secretario.....	310		1 Presidente.....	516	
3 Procurador del Tesoro	310		2 Dos contadores mayo-		
4 Oficial Mayor.....	206 66		res cada uno \$ 351. 66	723 32	
5 Id. 1º.....	124		3 Seis id. fiscales á \$		
6 Id. 2º.....	82 66		180. 83.....	1084 98	
7 Id. Contador.....	77 50		4 Dos Secretarios á \$ 155	310	
8 Gefe de la mesa de			5 Oficial Mayor.....	206 66	
entradas y salidas.....	77 50		6 Tenedor de libros 1º.....	285	
9 Dos Oficiales 1ºs de me-			7 Dos id. 2ºs cada uno		
sa á \$ 72. 33 c/unó...	144 66		\$ 200.....	400	
10 Dos id. 2ºs á \$ 62.....	124		8 Cuatro id. 3ºs á \$ 124.	496	
11 Cuatro escribientes á \$			9 Cuatro ayudantes á \$		
51. 66.....	205 64		103. 33.....	413 32	
12 Escribiente del Procu-			10 Diez y siete oficiales 1ºs		
rador del Tesoro.....	41 33		á \$ 124.....	2108	
13 Tres porteros á \$ 31....	93		11 Diez y nueve id. 2ºs á		
14 Gastos de oficina.....	60		\$ 82. 66 cada uno.....	1570 54	
15 Id. de etiqueta.....	100		12 Veinte y dos escribien-		
16 Fallas de caja.....	10		tes 1ºs cada uno \$		
17 Impresiones y publica-			51. 66.....	1136 52	
ciones.....	400		13 Quince id. 2ºs á \$ 41. 33	619 95	
18 Gastos de telegramas			14. Cinco porteros á \$ 31..	155	
y correspondencia.....	350		15 Gastos y adq. de libros.	400	
	3492 95	41915 40		10425 29	125103 48
INCISO 2º			INCISO 4º		
Crédito público			Tesorería General		
Item 1			Item 1		
1 Presidente.....	413 33		1 Tesorero General.....	361 66	
2 Secretario Contador....	217		2 Sub-Tesorero.....	206 66	
3 Tesorero.....	191 16		3 Cajero.....	165 33	
4 Tenedor de libros.....	155		4 Ayudante.....	124	
5 Id. 2º.....	103 33		5 Agente.....	82 66	
6 Oficial Auxiliar.....	62		6 Portero.....	36 16	
7 Portero.....	41 33		7 Fallas de caja.....	150	
8 Gastos de oficina.....	50		8 Gastos de oficina.....	20	
9 Fallas de caja.....	30			1146 47	13757 64
10 Alquiler de casa.....	180				
	1443 15	17317 80	INCISO 5º		
Al frente.....	—	59233 20	Casa de Moneda		
			Item 1		
			1 Director.....	382 33	
			A la vuelta.....	—	198094 32

	AL MES Pesos	AL AÑO Pesos		AL MES Pesos	AL AÑO Pesos
De la vuelta.....	—	198094 32	Del frente.....	—	264317 52
2 Escribiente.....	51 66		4 Tres oficiales 2 ^{os} á \$ 82.66 c/uno.....	247 98	
3 Contador.....	227 33		5 Cuatro escribientes 1 ^{ros} á \$ 51.66 c/uno.....	206 64	
4 Id. 2 ^o y habilitado.....	155		6 Escribiente 2 ^o archi- vero.....	41 33	
5 Tesorero.....	206 66			1135 61	
6 Auxiliar.....	51 66		<i>Estadística Comercial</i>		
7 Ensayador.....	258 33		Item 3		
8 Id. 2 ^o	103 33		1 Director.....	361 66	
9 Ayudante.....	51 66		2 Dos oficiales 2 ^{os} á \$ 82.66 c/uno.....	165 32	
10 Recibidor.....	155		3 Cuatro escribientes 1 ^{ros} á \$ 51.66 c/uno.....	206 64	
11 Mecánico.....	175 66		4 Dos id. 2 ^{os} á \$ 41.33 c/uno.....	82 66	
12 Ayudante y encargado de balanzas.....	103 33			816 28	
13 Intendente.....	103 33		Item 4		
14 Guardian.....	41 33		1 Alquiler de casa para la Dirección, Oficina de Contribución Directa y Administración de Sellos.....	412	
15 Portero.....	41 33		2 Para libros de cuentas de todas las Aduanas, Administración de Se- llos, gastos de impre- siones y de escritorio	250	
16 Auxiliar.....	20 66		3 Para compra de libros, impresiones de boletas, avisos, patentes y re- cibos de la Oficina de Contribución Directa...	250	
	2128 60		4 Viático de inspectores...	200	
Item 2			5 Para pago de impresio- nes y pago de papel sellado.....	3000	
1 Para gastos de oficina, gas, experimentos, mu- seo, biblioteca y aguas corrientes.....	500		6 Para ciento cuarenta vestuarios dobles de in- vierno y verano para los marineros de todas Aduanas de la Repú- blica á \$ 40 c/uno.....	466 66 ² / ₃	
2 Para operarios.....	1590			4578 66 ² / ₃	
3 Para gastos de fabri- cación, conservación de máquinas, etc.....	1300	66223 20		9228 49 ² / ₃	110741 96
	3390		INCISO 7^o		
	5518 60		Administración General de Sellos		
INCISO 6^o			Item 1		
Dirección General de Rentas			1 Administrador.....	186	
Item 1			2 Contador interventor....	134 33	
1 Director General.....	382 33		3 Tenedor de libros.....	124	
2 Dos directores á \$361.66	723 32		4 Tres oficiales espendedo- res de sellos, prévia fianza á \$ 134.33 c/uno	402 99	
3 Id. Inspectores de Ren- tas á \$ 258. 33.....	516 66				
4 Dos Sub-Inspectores á \$ 155.....	310				
5 Secretario.....	155				
6 Tenedor de libros.....	134 33				
7 Oficial 1 ^o	124				
8 Id. 2 ^o	82 66				
9 Dos escribientes á \$ 51. 66.....	103 32				
10 Escribiente 2 ^o	41 33				
11 Mayordomo.....	36 16				
12 Dos ordenanzas á \$ 31	62				
13 Guardián nocturno.....	25 83				
	2696 94				
<i>Oficina de Recaudación</i>					
Item 26					
1 Dos contadores fiscales á \$ 155 c/uno.....	310				
2 Dos id. 2 ^{os} á \$ 103.33 c/uno.....	206 66				
3 Oficial 1 ^o	124				
Al frente.....	—	264317 52	Al frente.....	—	375059 48

	AL MES Pesos	AL AÑO Pesos		AL MES Pesos	AL AÑO Pesos
Del frente.....	—	375059 48	Del frente.....	—	416294 60
5 Tres escribientes á \$ 51.66 c/uno.....	154 98		SECCION SEGUNDA <i>Contaduría</i> Item 2		
6 Encargado del sello.....	31		1 Contador interventor...	310	
7 Tres ordenanzas para las cuatro oficinas en distinto local á \$ 31 c/uno.....	93		2 Contador liquidador 1º	175 66	
8 Gastos de escritorio para las cuatro oficinas á \$ 12.50 c/uno.....	50		3 Dos id. id. 2ºs á \$ 144.66 cada uno.....	289 32	
9 Fallas de caja para las cuatro oficinas á \$ 12.50 c/uno.....	50		4 Tenedor de libros.....	144 66	
	1226 30	14715 60	5 Dos oficiales 1ºs de seccion \$ 160 cada uno....	320	
INCISO 8º Administracion de Contribucion Directa y Patentes de la Capital			6 Cuatro id. 2ºs á \$ 100 cada uno.....	400	
Item 1			7 Cuatro auxiliares de libros á \$ 82.66 cada uno	330 64	
1 Administrador.....	186		8 Doce oficiales de mesa de 1ª clase á \$ 82.66 cada uno.....	991 92	
2 Oficial 1º.....	124		9 Seis id. id. 2ºs á \$ 72.33 cada uno.....	433 98	
3 Contador interventor...	134 33		10 Diez escribientes 1ºs á \$ 51.66 cada uno.....	516 60	
4 Tesorero.....	134 33		11 Quince escribientes 2ºs á \$ 41.33 cada uno...	619 95	
5 Ocho avaluadores á \$ 155 c/uno.....	1240		12 Archivero de la Aduana	82 66	
6 Oficial 2º.....	82 66		13 Dos agentes de letras á \$ 41.33 cada uno....	82 66	
7 Cuatro escribientes 1ºs á \$ 51.66 c/uno.....	206 64		14 Portero.....	31	
8 Dos ordenanzas á \$ 31 c/uno.....	62		15 Libros y útiles de oficina.....	40	
9 Fallas de caja.....	20		16 Oficial encargado de la estadística.....	82 66	
10 Gastos de escritorio.....	20		17 Escribiente 1º.....	51 66	
	2209 96	26519 52	18 Dos id. 2ºs á \$ 41.33 cada uno.....	82 66	
INCISO 9º Administracion de Rentas				4986 03	
SECCION PRIMERA <i>Administracion en la Capital</i>			SECCION TERCERA <i>Tesoreria</i> Item 3		
Item 1			1 Tesorero.....	250	
1 Administrador.....	382 33		2 Oficial 1º.....	124	
2 Seis vistas á \$ 258.33 c/uno.....	1549 98		3 Tres escribientes á \$ 51.66 cada uno.....	154 98	
3 Siete auxiliares á \$ 144.66 cada uno.....	1012 62		4 Portero.....	25 80	
4 Oficial mayor.....	200		5 Ordenanza.....	31	
5 Id. de mesa de sumarios.....	93		6 Fallas de caja.....	31	
6 Tres medidores á \$ 98.16 cada uno.....	294 48			610 64	
7 Tres oficiales de mesa á \$ 51.66 cada uno....	154 98		SECCION CUARTA <i>Alcaldia</i> Item 4		
8 Auxiliar citador.....	31		1 Alcalde 1º.....	258 33	
9 Ordenanza.....	31		2 Id. 2º.....	165 33	
10 Libros en blanco, impresiones y gastos.....	400		3 Tres inspectores de almacenes á \$ 155 c/u.	465	
	4149 39		4 Treinta guarda almacenes 1ºs á \$ 100 c/u.	3000	
Al frente.....	—	416294 60	A la vuelta.....	—	416294 60

	AL MES	AL AÑO		AL MES	AL AÑO
	Pesos	Pesos		Pesos	Pesos
De la vuelta.....	—	416294 60	Del frente.....	—	416294 60
5 Cincuenta id. 2 ^{os} á \$ 90 cada uno.....	4500		peletas y confronta- ciones de manifiestos.	90	
6 Tenedor de libros.....	155		8 Auxiliar encargado de la contabilidad.....	72 33	
7 Oficial.....	72 33		9 Nueve oficiales de me- sa á \$ 72.33 c/uno.....	650 97	
8 Doce escribientes 1 ^{ros} á \$ 51.66 cada uno....	619 92		10 Seis escribientes 1 ^{ros} á 51.66 cada uno.....	309 96	
9 Mayordomo-llavero de la Aduana.....	82 66		11 Diez 2 ^{os} á \$ 41.33 c/u.	413 30	
10 Diez ordenanzas y por- teros á \$ 25.83 c/uno.	258 30		12 Ocho ordenanzas para destacamento y ofici- na principal á \$ 25.83	206 64	
11 Mayordomo de peones.	82 66		13 Seis patrones de vapo- res á \$ 82.66 c/uno....	495 96	
12 Inspector de id.....	62		14 Seis maquinistas, suel- do y rancho á \$ 82.66	495 96	
13 Diez capataces de peo- nes á \$ 41.33 c/uno....	413 30		15 Doce foguistas id. á \$ 31 cada uno.....	372	
14 Un Maquinista gete....	103 33		16 Patron de falúas.....	46 50	
15 Cinco id. 1 ^{ros} á 41.33 cada uno.....	206 65		17 Cincuenta y tres mari- neros de 1 ^{ra} sueldo y rancho á \$ 26.86 c/uno	1423 58	
16 Cinco id. 2 ^{os} á \$ 33.06 cada uno.....	165 30		18 Cuatro id. de 2 ^a á \$ 21.70 cada uno.....	86 80	
17 Dos herreros de 1 ^a cla- se á \$ 51.66 c/uno....	103 32		19 Diez id. de 3 ^{ra} á \$ 17.56 cada uno.....	175 60	
18 Dos id. de 2 ^a id. á \$ 41.33 c/uno.....	82 66		20 Gastos, alquileres, alum- brado, reparacion de casillas, carbon, etc....	700	
19 Dos id. de 3 ^a id. á \$ 31 cada uno.....	62		21 Carbon y útiles para 6 vapores.....	2800	
20 Un carpintero de 1 ^a clase.....	51 66		22 Sesenta guarda- costas á \$ 33 cada uno.....	1980	
21 Diez de 2 ^a clase á \$ 41.33 cada uno.....	413 30		23 Forraje y alquiler de corralon para 30 ca- ballos.....	500	
22 Un albañil de 1 ^a clase.	41 33			27324 93	
23 Dos id. de 2 ^a id. á \$ 33.06 cada uno.....	66 12		<i>Cármén de Patagones</i>		
24 Gastos de peones.....	8500		Item 6		
25 Alquiler de almacenes.	1000		1 Receptor.....	63	
26 Carbon de piedra.....	260		2 Vista Contador.....	51 66	
27 Alumbrado de la farola.	7		3 Dos guardas á \$ 41.33 cada uno.....	82 66	
28 Averías, composturas y gastos en materiales y de la maestranza....	500		4 Alquiler de casa y gas- tos de oficina.....	25	
	21697 50			221 32	
SECCION QUINTA			<i>Bahia Blanca</i>		
Resguardo			Item 7		
Item 1			1 Receptor.....	62	
1 Gefe de Resguardo.....	258 33		2 Vista Contador.....	51 66	
2 Inspector 2 ^o gefe.....	217		3 Dos guardas á \$ 41.33 cada uno.....	82 66	
3 Tres Sub-inspectores, gefes de seccion á \$ 130 cada uno.....	390		4 Alquiler y gastos de oficina.....	20	
4 Doce oficiales de des- tacamento á \$ 120 c/u.	1440			216 32	
5 Setenta guardas 1 ^{ros} á \$ 100 cada uno.....	7000				
6 Ochenta id. 2 ^{os} á \$ 90 cada uno.....	7200				
7 Oficial de la oficina prin- cipal de giros de pa- Al frente.....	—	416294 60	Al frente.....	—	416294 60

	AL MES	AL AÑO		AL MES	AL AÑO
	Pesos	Pesos		Pesos	Pesos
Del frente....	—	416294 60	Del frente....	—	416294 60
<i>Mar del Plata</i>			5 Gastos de oficina y con-	10	
Item 8			servacion de falúa.....	334 44	
1 Receptor.....	72 33		<i>San Nicolás</i>		
2 Vista Contador.....	51 66		Item 14		
3 Dos guardas á 41.33..	82 66		1 Administrador.....	200	
cada uno.....	5		2 Contador-Interventor....	113 65	
4 Gastos de oficina.....	211 65		3 Vista encargado del de-	113 66	
<i>Ayó</i>			pósito.....	82 66	
Item 9			4 Tenedor de libros.....	62	
1 Receptor.....	113 65		5 Oficial de la mesa de	51 66	
2 Vista Contador.....	87 83		Registro de Entradas	82 66	
3 Cuatro guardas á \$	206 64		6 Id. de la de Salidas....	62	
51.66 cada uno.....	37 20		7 Dos Auxiliares de con-	62	
4 Tres marineros á \$	15		tador á \$ 41. 33.....	25 83	
12.40 cada uno.....	460 33		8 Oficial encargado de la	50	
5 Gastos de oficina, pin-			estadística comercial y	6	
tura de casilla y con-			ventas de sellos.....		
servacion de falúa.....			9 Ordenanza y agente de		
<i>Campana</i>			letras.....		
Item 10			10 Gastos y peones.....		
1 Receptor.....	93		11 Fallas de caja.....		
2 Vista Contador.....	62		<i>Resguardo</i>		
3 Escribiente.....	51 66		12 Gefe del Resguardo....	93	
4 Dos guardas á \$ 51.66	103 32		13 Trece guardas á \$ 72.33	940 29	
cada uno.....	24 80		14 Patron de falúa.....	20 66	
5 Dos marineros á \$ 12.40	8		15 Cuatro marineros á \$	66 12	
cada uno.....	342 78		16. 53.....	8	
6 Gastos de oficina.....			16 Gastos y conservacion		
<i>Zárate</i>			de falúas.....		
Item 11				1978 20	
1 Receptor.....	82 66		PROVINCIA DE SANTA FE		
2 Vista Contador.....	62		<i>Rosario</i>		
3 Tres guardas á \$ 51. 66	154 98		Item 15		
4 Dos marineros á \$ 12.40	24 80		1 Administrador.....	300	
5 Alquiler y gastos de	38		2 Oficial Mayor.....	155	
oficina.....	362 44		3 Cuatro Vistas genera-	702 64	
<i>Baradero</i>			les á \$ 175. 66.....	206 66	
Item 12			4 Dos ayudantes de id.	51 66	
1 Receptor.....	82 65		á \$ 103. 33.....	82 66	
2 Vista Contador.....	62		5 Escribiente de la Ad-	20 66	
3 Tres guardas á \$ 51. 66	154 98		ministracion.....	130*	
4 Dos marineros á \$ 12.40	24 80		6 Oficial encargado del		
5 Alquiler y gastos de ofi-	20		espendio de sellos y		
cina.....	344 44		patentes y del archivo		
<i>San Pedro</i>			7 Portero.....		
Item 13			8 Gastos de escritorio é		
1 Receptor.....	82 66		impresiones.....		
2 Vista Contador.....	62		<i>Contaduria</i>		
3 Tres guardas á \$ 51.66	154 98		9 Contador Interventor	200	
4 Dos marineros á \$ 12.40	24 80		10 Id. liquidador.....	155	
Al frente.....	—	416294 60	11 Tres oficiales de liqui-	186	
			dacion á \$ 62 c/uno.....		
			A la vuelta.....	—	416294 60

	AL MES	AL AÑO		AL MES	AL AÑO
	Pesos	Pesos		Pesos	Pesos
De la vuelta.....	—	416294 60	Del frente...	—	416294 60
2 Auxiliar.....	51 66		41 Dos oficiales 1 ^{os} para las mesas de entradas y salidas marítimas á \$ 93 cada uno.....	186	
3 Dos escribientes 2 ^{os} á \$ 41. 33.....	82 66		42 Oficial 2 ^o encargado de la Bahía.....	82 66	
4 Tenedor de libros.....	180		43 Veintey cuatro guardas á \$ 80 cada uno.....	1920	
5 Auxiliar de id.....	100		44 Patron de falúa.....	20 66	
6 Oficial encargado de la Estadística.....	82 66		45 Seis marineros á \$ 16.53	99 18	
7 Escribiente 2 ^o para id.	41 33		46 Gastos de oficina y conservacion de falúas	30	
8 Gefe de la mesa de Registro.....	113 66		47 Alquiler de casilla en los muelles.....	15	
19 Auxiliar 2 ^o Gefe de id.	62		48 Maquinista para el vapor «Resguardo».....	82 66	
20 Oficial encargado de la mesa de las entradas marítimas.....	62		49 Foguista para id.....	20 66	
21 Oficial id. id. salidas..	51 66		<i>Ponton depósito de pólvora</i>		
22 Tres auxiliares para las mesas de Depósitos y Despacho directo á \$ 51. 66.....	154 98		50 Guardian.....	25 83	
23 Escribiente 2 ^o Auxiliar de salidas terrestre...	41 33		51 Dos peones y marineros á \$ 16. 83 c/uno..	33 66	
24 Ordenanza.....	20 66			7837 86	
<i>Tesorería</i>			<i>San Lorenzo y puerto de Gomez</i>		
25 Tesorero.....	186		Item 16		
26 Auxiliar y Sub-Tesorero.....	93		1 Receptor.....	62	
27 Ordenanza y agente de letras.....	25 83		2 Dos guardas, á \$ 51.66.	103 32	
28 Fallas de caja.....	15		3 Escribiente 2 ^o	41 33	
<i>Alcaldía</i>			4 Dos marineros á \$ 12.40	24 80	
29 Alcaide.....	165 33		5 Gastos de oficina.....	4	
30 Tenedor de libros.....	93			235 45	
31 Auxiliar de id.....	51 66		<i>Villa Constitucion</i>		
32 Escribiente 2 ^o	41 33		Item 17		
33 Seis guarda almacenes 1 ^{os} á \$ 80 c/uno.....	480		1 Receptor.....	62	
34 Dos id. id. 2 ^{os} á \$ 70	140		2 Guarda.....	51 66	
35 Capataz de peones.....	20 66		3 Peon.....	10 33	
36 Veinte y seis peones á \$ 15. 50 cada uno.....	403		4 Gastos de oficina.....	4	
37 Sereno.....	16 53			127 99	
38 Reparacion y aseo de la casa de Aduana, Depósitos fiscales, mobiliario, compra de herramientas y conservacion del Ponton Depósito de Pólvora...	150		<i>San Gerónimo y Puerto Aragon</i>		
39 Impuesto de alumbrado público.....	40		Item 18		
<i>Resguardo</i>			1 Receptor.....	62	
40 Inspector, gefe del Resguardo.....	165 33		2 Dos guardas á \$ 51.66.	103 32	
Al frente.....	—	416294 60	3 Escribiente 2 ^o	41 33	
			4 Dos marineros á \$ 12.40.	24 80	
			5 Alquiler y gastos de oficina.....	12	
				243 45	
			<i>Santa Fé</i>		
			Item 19		
			1 Administrador.....	124	
			2 Contador interventor...	87 83	
			3 Vista encargado del Depósito.....	87 83	
			4 Oficial de la mesa de Registro.....	62	
			Al frente.....	—	416294 60

	AL MES	AL AÑO		AL MES	AL AÑO
	Pesos	Pesos		Pesos	Pesos
Del frente.....	—	416294 60	Del frente.....	—	416294 60
5 Auxiliar de Contaduría y Estadística.....	51 66		<i>Itatí</i>		
6 Gefe del Resguardo.....	62		Item 23		
7 Seis guardas á \$ 51.66.	309 96		1 Gefe del Resguardo.....	51 66	
8 Portero y agente de letras.....	15 50		2 Auxiliar.....	20 66	
9 Gastos de oficina.....	30		3 Ordenanza.....	10 33	
	830 78		4 Alquiler y gastos de oficina.....	12	
<i>Helvecia</i>				94 65	
Item 20			<i>Ita-Ibaté</i>		
1 Receptor.....	62		Item 24		
2 Vista Contador.....	62		1 Gefe de Resguardo.....	51 66	
3 Tres guardas á \$ 51.66.	154 98		2 Auxiliar.....	20 66	
4 Alquiler de casa y gastos.....	12 40		3 Dos marineros á \$ 10.33 cada uno.....	20 66	
5 Dos marineros á \$ 10.33	20 66		4 Gastos y alquiler de casa.....	10	
	312 04			102 98	
PROVINCIA DE CORRIENTES			<i>Trincheras San José-Posadas</i>		
<i>Corrientes</i>			Item 25		
Item 21			1 Receptor.....	72 33	
1 Administrador.....	134 33		2 Vista contador.....	62	
2 Contador Interventor...	93		3 Dos guardas á \$ 51.66 cada uno.....	103 32	
3 Vista encargado del Depósito.....	93		4 Cuatro marineros á \$ 12.40 cada uno.....	49 60	
4 Oficial de la mesa de Registro.....	62		5 Gastos y alquiler de casa.....	15	
5 Auxiliar de id.....	41 33			302 25	
6 Id. de Contaduría y Estadística Comercial	41 33		<i>Ituzaingó</i>		
7 Gefe del Resguardo.....	62		Item 26		
8 Cuatro guardas 1 ^{os} á \$ 51.66.....	206 64		1 Receptor.....	72 33	
9 Dos id. 2 ^{os} á \$ 41.33...	82 65		2 Vista Contador.....	62	
10 Cuatro marineros á \$ 12.40.....	49 60		3 Dos guardas á \$ 51.66 cada uno.....	103 32	
11 Ordenanza de la Administración.....	15 50		4 Cuatro marineros á \$ 12.40 cada uno.....	49 60	
12 Fallas de caja y espendio de sellos.....	4		5 Alquiler y gastos de oficina.....	15	
13 Guarda en el Paso de la Patria.....	51 66			302 25	
14 Dos marineros en id. á \$ 12.40.....	24 80		<i>Bella-Vista</i>		
15 Gastos y alquiler de la casa de la Aduana...	90		Item 27		
16 Gastos y alq. de casa en el Paso de la Patria.....	12		1 Receptor.....	77 50	
17 Para peones.....	20		2 Vista Contador.....	62	
	1083 85.		3 Dos guardas á \$ 51.66 cada uno.....	103 32	
<i>Empredrado</i>			4 Dos id. á \$ 41.33 cada uno.....	82 66	
Item 22			5 Tres marineros á \$ 12.40 cada uno.....	37 20	
1 Gefe de Resguardo.....	51 66		6 Gastos de oficina y peones.....	15	
2 Auxiliar.....	20 66			377 68	
3 Ordenanza.....	10 33		<i>Goya</i>		
4 Gastos de oficina.....	5		Item 28		
	87 65		1 Administrador.....	113 66	
Al frente.....	—	416294 60	2 Vista Contador.....	93	
			A la vuelta.....	—	416294 60

	AL MES	AL AÑO		AL MES	AL AÑO
	Pesos	Pesos		Pesos	Pesos
De la vuelta.....	—	416294 60	Del frente.....	—	416294 60
3 Oficial de la mesa de Registro.....	62		2 Baqueano.....	51 66	
4 Escribiente Auxiliar.....	41 33		3 Foguista.....	15 50	
5 Gefe del Resguardo.....	62		4 Dos marineros á \$ 12.40 c/uno.....	24 80	
6 Cuatro guardas á \$ 51.66 cada uno.....	206 64		5 Rancho.....	60	
7 Cuatro marineros á \$ 12.40 cada uno.....	49 60		6 Carbon, leña, aceite, estopa y pinturas para la conservación del buque.....	40	
8 Portero.....	12 40			253 96	
9 Alquiler de casa.....	30		<i>Paso de los Libres</i>		
10 Peones y gastos de oficina.....	30		Item 33		
11 Auxiliar en Reconquista.....	41 33		1 Receptor.....	82 66	
12 Guarda en id.....	62		2 Vista Contador.....	62	
	803 96		3 Oficial de la mesa de Registros.....	62	
<i>Lavalle</i>			4 Tres guardas á \$ 51.66 c/uno.....	154 98	
Item 29			5 Alquiler de casa.....	30	
1 Gefe del Resguardo.....	51 66		6 Id. en San Martín.....	8	
2 Auxiliar.....	25 83		7 Cuatro marineros á \$ 12.40.....	49 60	
3 Alquiler de casa y gastos.....	6		8 Ordenanza y peon.....	12 40	
	83 49		9 Gastos de oficina.....	10	
<i>Esquina</i>				471 64	
Item 30			<i>Alvear</i>		
1 Receptor.....	72 33		Item 34		
2 Vista Contador.....	62		1 Receptor.....	72 33	
3 Escribiente Auxiliar.....	41 33		2 Vista Contador.....	62	
4 Tres guardas á 51.66 cada uno.....	154 98		3 Tres guardas á \$ 51.66.....	154 98	
5 Cuatro marineros á \$ 12.40 c/u.....	49 60		4 Cuatro marineros á \$ 12.40.....	49 60	
6 Alquiler de casa para Aduana y casilla en la Boca.....	25		5 Alquiler y gastos de oficina.....	15	
7 Gastos de oficina y conservación de falúa.....	10		6 Id. del Resguardo en la Cruz.....	10	
	415 24			363 91	
<i>Monte-Caseros</i>			<i>Santo Tomé</i>		
Item 31			Item 35		
1 Administrador.....	103 33		1 Receptor.....	72 33	
2 Vista Contador.....	82 65		2 Vista Contador.....	62	
3 Oficial de la mesa, de Registro.....	62		3 Cuatro guardas á \$ 51.66 c/uno.....	206 64	
4 Escribiente auxiliar.....	41 33		4 Cuatro marineros á \$ 12.40 c/u.....	49 60	
5 Cinco guardas á \$ 51.66 c/uno.....	258 30		5 Alquiler de casa para la Aduana y Resguardo.....	20	
6 Cuatro marineros á \$ 12.40/c.....	49 60		6 Gastos de oficina y conservación de falúa.....	10	
7 Alquiler y gastos de oficina.....	30			420 57	
	627 22		<i>San Javier</i>		
<i>Vapor guarda costa del Alto Uruguay</i>			Item 36		
Item 32			1 Receptor.....	72 33	
1 Maquinista.....	62		2 Dos guardas á \$ 41.33 c/u.....	82 66	
Al frente.....	—	416294 60	Al frente.....	—	416294 60

	AL MES Pesos	AL AÑO Pesos		AL MES Pesos	AL AÑO Pesos
Del frente.....	—	416294 60	<i>Victoria</i>	—	416294 60
3 Dos marineros á \$ 12.40	24 80		Item 40		
4 Gastos y alquiler de casa.....	15		1 Receptor.....	82 66	
	194 79		2 Contador interventor y Vista.....	62	
PROVINCIA DE ENTRE RIOS			3 Oficial de la mesa de Registro.....	62	
<i>La Paz</i>			4 Gefe del Resguardo.....	62	
Item 37			5 Dos guardas á \$ 51.66 cada uno.....	103 32	
1 Receptor.....	82 66		6 Patron de falúa.....	20 06	
2 Vista contador.....	62		7 Dos marineros á \$ 12.40 cada uno.....	24 80	
3 Oficial de mesa de Registro.....	62		8 Portero.....	12 40	
4 Cinco guardas á \$ 51.66	258 30		9 Alquiler de casa para la Aduana y Resg'do.	32	
5 Portero.....	12 40		10 Gastos de oficina y conservacion de falúa.....	12	
6 Alquiler de casa.....	25			473 84	
7 Tres marineros á \$ 12.40	37 20		<i>Gualeguay</i>		
8 Gastos de oficina y conservacion de falúa.....	10		Item 41		
	549 56		1 Administrador.....	134 33	
<i>Paraná</i>			2 Contador interventor...	93	
Item 38			3 Vista y encargado del Depósito.....	93	
1 Administrador.....	150		4 Oficial de la mesa de Registro.....	62	
2 Contador interventor...	93		5 Auxiliar de Contaduría y Estadística Comercial.....	51 66	
3 Vista.....	93		6 Gefe del Resguardo....	62	
4 Oficial de mesa de Registro.....	62		7 Nueve guardas á \$ 51.66 cada uno.....	464 94	
5 Auxiliar de contaduría y encargado de la Estadística.....	51 65		8 Patron de falúa.....	20 66	
6 Gefe del Resguardo....	72 33		9 Cuatro marineros á \$ 12.40 cada uno.....	49 60	
7 Cinco guardas á \$ 51.66 cada uno.....	258 30		10 Peon y sereno.....	15 50	
8 Guarda en Villa Urquiza.....	51 66		11 Portero.....	12 40	
9 Portero.....	12 40		12 Peones, gastos de oficina, conservacion de embarcaciones, alumbrado, etc.....	60	
10 Alquiler de casa.....	47			1119 09	
11 Peones y gastos de oficina.....	30		<i>Gualeguaychú</i>		
12 Cuatro marineros á \$ 12.40 cada uno.....	49 60		Item 42		
	570 95		1 Administrador.....	134 33	
<i>Diamante</i>			2 Contador interventor...	93	
Item 39			3 Vista y encargado del Depósito.....	93	
1 Recep. y Gefe del Resguardo.....	62		4 Oficial de la mesa de Registro.....	62	
2 Vista contador.....	51 65		5 Auxiliar de Contaduría y Estadíst. Comercial.....	51 66	
3 Guarda.....	51 65		6 Gefe del Resguardo....	62	
4 Id. Auxiliar.....	41 33		7 Diez guardas á \$ 51.66 cada uno.....	516 60	
5 Dos marineros á \$ 12.40	24 80		8 Portero y guardian.....	15 50	
6 Peon caminero para conservar la bajada del Puerto y servicio de la oficina.....	15 50			—	
7 Gastos de oficina, conservacion de falúa y herramientas.....	8		A la vuelta.....	—	416294 60
	254 95				
Del frente.....	—	416294 60			

	AL MES	AL AÑO		AL MES	AL AÑO
	Pesos	Pesos		Pesos	Pesos
De la vuelta.....	—	416294 60	De la vuelta.....	—	416294 60
9 Patron de falúa.....	20 66		7 Tenedor de libros.....	82 66	
10 Cuatro marineros á \$ 12.40 cada uno.....	49 60		8 Guarda almacen y auxi- liar del Vista.....	51 66	
11 Gast. de oficina, alum- brado de la casilla y conservac. de falúa.....	35		9 Gefe del Resguardo.....	82	
	1133 35		10 Once guardas á \$ 51.66 cada uno.....	568 26	
<i>Uruguay</i>			11 Ordenanza y guardian.	20 65	
<i>Item 43</i>			12 Peones, gastos de ofici- na, y conservacion de falúa.....	99	
1 Administrador.....	134 33		13 Guarda en Federacion.	51 66	
2 Contador interventor...	93		14 Patron de falúa.....	20 66	
3 Vista encargado del De- pósito.....	93		15 Cuatro marineros á \$ 12.40 cada uno.....	49 60	
4 Oficial de la mesa de Registro.....	62			1640 80	
5 Auxiliar de Contaduría y Estadist. Comercial.	51 66		PROVINCIA DE CÓRDOBA		
6 Gefe del Resguardo.....	62		<i>Córdoba</i>		
7 Cinco guardas á \$ 51.66 cada uno.....	258 30		<i>Item 46</i>		
8 Gastos de oficina, peo- nes, etc.....	40		1 Administrador.....	134 33	
9 Cuatro marineros á \$ 12.40 cada uno.....	49 60		2 Contador interventor...	103 33	
10 Ordenanza y guardian.	20 66		3 Vista.....	93	
	864 55		4 Dos escribientes á \$ 41.33 cada uno.....	82 66	
<i>Colón</i>			5 Guarda almacen.....	62	
<i>Item 44</i>			6 Portero.....	20 66	
1 Receptor.....	93		7 Cuatro peones á \$ 15.50 cada uno.....	62	
2 Vista Contador.....	72 33		8 Alquiler de casa y de- pósito.....	260	
3 Oficial de mesa de Re- gistro.....	62		9 Gastos de oficina.....	30	
4 Cuatro guardas á \$ 51.66 cada uno.....	206 64			787 98	
5 Guarda del Paso de Paysandú.....	51 66		PROVINCIA DE MENDOZA		
6 Tres marineros á \$ 12.40 cada uno.....	37 20		<i>Mendoza</i>		
7 Patron de falúa y en- cargado de la conser- vacion.....	20 65		<i>Item 47</i>		
8 Alquiler de casa.....	25		1 Administrador.....	134 33	
9 Gastos de escritorio y conservacion de falúa.	10		2 Contador interventor...	93	
	578 49		3 Vista.....	93	
<i>Concordia</i>			4 Escribiente.....	51 66	
<i>Item 45</i>			5 Auxiliar.....	31	
1 Administrador.....	200		6 Cuatro guardas á \$ 62 cada uno.....	248	
2 Contador interventor...	113 65		7 Cuatro auxiliares peo- nes á \$ 25.83 c/uno...	103 32	
3 Vista.....	113 66		8 Portero y guardian.....	15 50	
4 Oficial de la mesa de Registro.....	62		9 Gastos.....	25	
5 Id. id. de salidas.....	51 66			794 81	
6 Dos escribientes auxi- liares á \$ 41.33 c/uno.	82 65		PROVINCIA DE SAN JUAN		
Al frente.....	—	416294 60	<i>San Juan</i>		
			<i>Item 48</i>		
			1 Administrador.....	134 33	
			2 Contador interventor...	93	
			3 Vista.....	93	
			4 Oficial de la mesa de Registro.....	62	
			5 Escribiente Auxiliar.....	51 66	
			A la vuelta.....	—	416294 60

	AL MES	AL AÑO		AL MES	AL AÑO
	Pesos	Pesos		Pesos	Pesos
Del frente.....	—	416294 60	Del frente.....		416294 60
6 Cinco guardas á \$ 62 cada uno.....	310		pósitos, traslacion de fondos de las Receptorias, escritorio etc..	50	
7 Dos Auxiliares peones á \$ 25.88 cada uno...	51 76		11 Guarda en Cebada.....	51 66	
8 Portero.....	15 50			847 47	
9 Alquiler de casa.....	40		<i>Oran</i>		
10 Gastos de oficina y peones.....	34		Item 53		
	885 25		1 Receptor.....	51 66	
<i>Jachal</i>			2 Guarda.....	31	
Item 49			3 Gastos de escritorio....	4	
1 Receptor.....	51 66			86 66	
2 Dos guardas á \$ 41.33 cada uno.....	82 66		<i>Calchaquies</i>		
3 Dos id. auxiliares á \$ 20.66 cada uno.....	41 32		Item 54		
4 Gastos de oficina.....	6		1 Receptor.....	51 66	
5 Escribiente.....	31		2 Guarda.....	31	
	212 64		3 Gastos de escritorio....	4	
PROVINCIA DE LA RIOJA				85 66	
<i>Vinchina</i>			PROVINCIA DE JUJUY		
(Dependencia de la Aduana de San Juan)			<i>Jujuy</i>		
Item 50			Item 55		
1 Receptor.....	51 66		1 Administrador.....	82 66	
2 Dos guardas á \$ 41.33 cada uno.....	82 66		2 Contador interventor....	62	
3 Gastos.....	6		3 Auxiliar escribiente....	41 33	
	140 32		4 Guarda en Reyes.....	41 33	
PROVINCIA DE CATAMARCA			5 Alquiler de casa.....	20	
<i>Tinogasta</i>			6 Gastos.....	14	
Item 51			7 Portero.....	10 33	
1 Receptor.....	51 66			271 65	
2 Dos guardas á \$ 41.33 cada uno.....	82 66		<i>Yavi</i>		
3 Gastos.....	6		Item 56		
	140 32		1 Receptor.....	62	
PROVINCIA DE SALTA			2 Vista contador.....	51 66	
<i>Salta</i>			3 Dos guardas á \$ 41.33.	82 66	
Item 52			4 Ordenanza.....	10 33	
1 Administrador.....	134 33		5 Gastos de oficina.....	3	
2 Contador interventor...	93			209 65	
3 Vista encargado de la estadística.....	93		<i>Cerrito</i>		
4 Oficial auxiliar, gefe de la mesa de Registro..	62		Item 57		
5 Tesorero y espendedor de sellos, estampillas y patentes.....	62		1 Receptor.....	62	
6 Dos escribientes á \$ 41.33.....	82 66		2 Vista contador.....	51 66	
7 Dos guardas en servicio á caballo á \$ 51.66	103 32		3 Guarda 1º.....	41 33	
8 Portero y ordenanza....	15 50		4 Tres id. 2ºs á \$ 31 c/u	93	
9 Alquiler de casa.....	100		5 Ordenanza.....	10 33	
10 Gastos de peones, herramientas de los de			6 Gastos.....	3	
Del frente.....	—	416294 60		261 32	
			<i>Santa Victoria</i>		
			Item 59		
			1 Receptor.....	51 66	
			2 Dos guardas á \$ 31 c/u	62	
			3 Gastos y alq. de casa.	4	
				117 00	
			<i>La Quiaca</i>		
			Item 59		
			1 Receptor.....	62	
			2 Guarda 1º escribiente auxiliar.....	41 33	
			A la vuelta.....	—	416294 60

	AL MES	AL AÑO		AL MES	AL AÑO
	Pesos	Pesos		Pesos	Pesos
De la vuelta.....	—	416294 60	De la vuelta.....	—	1525330 16
3 Dos guardas á \$ 31 c/uno.....	62		4 Id. D. Manuel Argerich	205 63	
4 Ordenanza auxiliar.....	10 33		5 Insp., 2º archivero D. J. Elias de Camino.....	62	
5 Gastos y alquiler de casa.....	20		6 Viuda é hijos de don Vicente del Castillo....	51 66	
	195 66		7 Oficial 2º D. Calisto Las- saga.....	51 66	
Territorios Nacionales			8 Guarda D. Juan Viñales	35 13	
PATAGONIA			9 Doña Benita Barros.....	33 31	
<i>Chubut</i>			10 Guarda D. Francisco Bolar.....	26 34	
Item 60			11 Id. D. L. Rebucion.....	24 07	
1 Receptor, Gefe de Res- guardo.....	103 33		12 Agente de letras don B. Diana.....	14 62	
2 Dos guardas á \$ 51.65 c/uno.....	103 32		13 Guarda D. Manuel G. Bott.....	62	
3 Alquiler de casa y gas- tos.....	20		14 Administ. D. Francisco Abaca.....	124	
	226 65			1258 37	15100 44
CHACO					
<i>Formosa</i>			INCISO 11		
Item 61			Edificios Fiscales		
1 Receptor, gefe del Res- guardo.....	82 66		Item 1		
2 Vista Contador.....	62		I Construcciones, repara- ciones y conservacion.	2000	24000
3 Dos guardas á \$ 51.66 cada uno.....	103 32			2000	
4 Cuatro marineros id. id. con rancho á \$ 15.50 cada uno.....	62				
5 Alquiler de casa y gas- tos.....	12		INCISO 12		
	321 98		Faros		
MISIONES			Item 1		
<i>Corpus ó San Martin (Capital)</i>			I Para el servicio de faros.	700	8400
Item 62				700	
1 Receptor encargado de la recaudacion de im- puestos en general....	82 66		INCISO 13		
2 Vista Contador.....	62		Eventuales		
3 Dos guardas á \$ 51.66 cada uno.....	103 32		Item 1		
4 Cuatro marineros con rancho á \$ 15.50 c/u.	62		I Para gastos imprevis- tos, adquisicion de mo- biliarario para las ofici- nas.....	5000	60000
5 Alquiler de casa y gas- tos.....	20			5000	
6 Guarda en Santa Ana	51 66		INCISO 14		
7 Guarda en los Yerba- les.....	51 66		Item 1		
	433 30		I Para mensuras de las tierras nacionales.....	8333 33 ¹ / ₃	100000
INCISO 10	92419 63	1109035 56		8333 33 ¹ / ₃	
<i>Pensiones y Jubilaciones</i>			INCISO 15		
Item 1			Leyes Especiales		
1 Gefe del Resguardo D. I. M. Sagasta.....	258 33		Item 1		
2 Vista D. M. Tobal.....	172 19		I Ley 27 de Agosto de		
3 Contador D. Pedro C. Pereyra.....	137 43		A la vuelta.....	—	1732830 60
A la vuelta.....	—	1525330 16			

	AL MES	AL AÑO		AL MES	AL AÑO
	Pesos	Pesos		Pesos	Pesos
Del frente.....	—	1732830 60	Del frente.....	—	1732830 60
1881, autorizando los gastos de la liquidación de la deuda de la Independencia, (al año \$ 15,000).....	1250		1877, para gastos en el establecimiento y adopción del sistema métrico decimal (al año \$ 3,000)	250	
2 Ley de 13 de Julio de A la vuelta.....	—	1732830 60	TOTAL GENERAL....	1500	18000
				—	1750830 60

INCISO ÚNICO

	AL AÑO	AL AÑO		AL AÑO	AL AÑO
	Libras esterlinas	Pesos nacionales		Libras esterlinas	Pesos nacionales
DEUDA PÚBLICA Y USO DEL CRÉDITO			Del frente.....	—	623876 40
<i>Empréstito inglés de 1824</i>			4 Comision á los mismos sobre el pago de amortización al 1/2 id.....	725	
Item 1			5 Gastos sobre remesas, honorarios de notarios, avisos, etc.....	500	
1 Renta sobre los Bonos originarios £. 1.000,000 al 6 % anual.....	60000		A \$ n. 5.04 por £.....	214410	1080626 40
2 Amortización al 1/2 id. idem.....	5000		<i>Empréstito de la Provincia de Buenos Aires 1870</i>		
3 Renta sobre los Bonos diferidos £. 1.641,000 al 3 id. id.....	49230		Item 3		
4 Amortización al 1/2 id. idem.....	8205		1 Renta sobre £. 1034.700 en Bonos de la Provincia de Buenos Aires al 6% anual.....	62082	
5 Comision á los agentes para el pago de la renta al 1 %.....	470		2 Amortización al 1 id.	10347	
6 Comision á los mismos para el pago de la amortización al 1/2 id.	380		3 Comision á los agentes sobre el pago de la renta al 1 id. id.....	520	
7 Gastos sobre remesas, honorarios de notarios, avisos, etc. etc.....	500		4 Comision a los agentes sobre el pago de la amortización al 1/2 id.	100	
A \$ n. 5.04 por £.....	123785	623876 40	5 Gastos de remesas, honorarios de notarios, avisos, etc	250	
<i>Empréstito inglés de 1868</i>			á \$ 5.04 por £.....	73299	369426 96
Item 2			<i>Empréstito inglés de 1871 de Obras Públicas</i>		
1 Renta sobre £. 2.500,000 al 6 % anual.....	150000		Item 4		
2 Amortización al 2 1/2 id.	62500		1 Renta de £. 6.122.400 al 6% anual.....	367344	
3 Comision á los agentes sobre el pago de renta al 1 %.....	685		A la vuelta.....	—	207329 76
Al frente.....	—	623876 40			

	AL AÑO	AL AÑO		AL AÑO
	Libras esterlinas	Pesos nacionales		Pesos nacionales
De la vuelta.....	—	2073929 76	De la vuelta.....	—
2 Amortizacion al 2 1/2 id.	153060		Ley 6 Octubre 1868 \$ 1.111,083	6326038 56
3 Comision á los agentes sobre el pago de la renta al 1 id.....	2090		" 16 " " " 1.430,000	
4 Comision á los mismos por el pago de la amortizacion al 1/2 id.	1580		" 16 " " 1869 " 458,917	
5 Gastos de remesas, honorarios de notarios, avisos, etc.....	1000		Plata... \$ 8.600,000	
á \$ 5.04 por £.....	525074		Reducidos á ps. ftes.	
<i>Emprestito de la Provincia de Buenos Aires de 1873</i>		2646372 96	de 16 en onza..... \$ 8.094,117 64	
Item 5			Ley 11 Octubre 1869 " 6.000,000	
1 Renta de £. 2.040.800 al 6% anual.....	122448		" 29 Agosto. 1870 " 156,000	
2 Amortizacion al 1 id.	20408		" 2 Octubre 1871 " 1.000,000	
3 Comision á los agentes para el pago de la renta al 1%.....	1090		" 19 Agosto. 1873 " 120,000	
4 Comision á los agcntes para el pago de la amortizacion al 1/2 id.	179		" 23 Set'bre. " " 150,000	
á \$ 5.04 por £.....	144116		" 20 Julio..... 1875 " 500,000	
<i>Emprestito de Ferro-Carriles</i>		726344 64	" 20 Set'bre. " " 250,000	
Item 6			\$ 16.270,117 64	
1 Renta de £. 2.450,000 al 6% anual.....	147000		Reducidos á moneda nacional \$ n. 16.812,487 43	
2 Amortizacion al 1 id.....	24500		Renta de " » 16.812,487 43	
3 Comision á los agentes por el pago de la renta al 1 id.....	1445		al 6 % anual.....	1008749 22
4 Comision á los mismos por el pago de amortizacion al 1/2 id.....	135		Amortizacion al 1% id.....	168124 87
5 Gastos sobre remesas, honorarios de notarios, avisos, etc.....	450		Ley 21 de Octubre 1876	1176874 09
á \$ 5.04 por £.....	173530		Item 9	
Item 7			1 Renta de \$f. 500,000 ó sean en moneda nacional \$ n. 516,667 66	
1 Para gastos de inspeccion de estas deudas á \$ 400 mensuales.....		4800	al 6 % anual.....	31000 02
<i>Deuda interna consolidada</i>			2 Amortizacion al 1 % id.	5166 67
Ley 16 de Noviembre 1863			FONDOS PÚBLICOS DE LA PROVINCIA DE BUENOS AIRES	
Item 8			Ley 8 de Junio de 1861	
1 Servicio de las siguientes emisiones:			Item 10	
Ley 8 Octubre 1864 \$ 5,000,000			1 Renta de \$ m/c. 24000000 ó sean moneda nacional \$ 992,001 92 al 6 % anual sobre las cantidades en circulacion:	
" 3 " 1867 " 600,000			1° trimestre..... \$ 340,800 5,112	
Al frente.....	—	6326038 56	2° " " " 333,600 5,004	
			3° " " " 326,400 4,890	
			4° " " " 319,200 4,776	
			\$ 19,800	20460 03
			2 Amortizacion al 3 % sobre el capital primitivo.....	29760 05
			<i>Acciones de Puentes y Caminos</i>	
			Item 11	
			1 Renta de \$f. 1.027,000 ó sean \$ n. 1.061,235 38	
			al 8 % anual.....	84898 82
			2 Amortizacion de \$f. 1.500,000 ó sean \$ n. 1.505,003 al 3 %.....	46500 09
			<i>Deuda á extranjeros</i>	
			Item 12	
			1 Para el servicio de renta y amortizacion de esta Deuda al 6 % de renta y 1 % de amortizacion anual.....	84055 20
			Al frente.....	—
				7804753 53

	AL AÑO			AL AÑO	
	Pesos nacionales			Pesos nacionales	
Del frente.....	—	7804753 53	Del frente.....	—	9918402 15
BILLETES DE TESORERIA <i>Ley 19 de Octubre de 1876</i> Item 13			sean \$ n. 4.133,341 33 al 5 % anual.....	206667 06	
1 Renta de \$f. 4.616,250 6 sean n. 4.770,134 23 al 9 % anual.....	429312 06		2 Amortizacion al 1 % id.	41333 41	248000 47
2 Amort. al 4 % anual sobre el capital primitivo de \$f. 5.000,000 6 sean \$f. 5.166,676 66.....	206667 06		BILLETES DE TESORERIA <i>Ley 30 de Noviembre de 1881</i> Item 18		
3 Renta de \$f. 1.000,000 entregados al Banco Nacional ó sean \$ n. 1.033,335 33 al 9 % anual.....	93000 18	728979 30	1 Renta de \$f. 450,000 6 sean \$ n. 465,000 90 al 6 % anual.....	27900 05	
			2 Amortizacion al 2 % id.	9300 02	37200 07
BILLETES DE TESORERIA <i>Ley 3 de Noviembre de 1881</i> Item 14			<i>Depósitos del Sud</i>		
1 Renta de \$f. 4.000,000 6 sean \$ n. 4.133,341 33 al 6 % anual.....	248000 48		1 Renta de \$ 800,000 m/n. al 6 % anual.....	48000	
2 Amortizacion al 2 % id.	82666 82	330667 30	2 Amortizacion al 1 % id.	8000	56000
			OBRAS DE SALUBRIDAD <i>Ley 14 de Enero de 1882</i> Item 19		
<i>Ley 2 de Setiembre de 1881</i> Item 15			1 Renta de \$f. 8.000,000 6 sean \$ n. 8.266,682 66 al 5 % anual.....	413334 13	
1 Renta de \$f. 1.000,000 6 sean \$ n. 1.033,335 33 al 5 % anual.....	51666 76		2 Amortizacion al 1 % id.	82666 82	496000 95
2 Amortizacion al 1 % id.	10333 35	62000 11	<i>Tramway & Famatina</i> Item 20		
			1 Renta de \$ n. 600,000 al 6 % anual.....	36000	
<i>Ley 25 de Setiembre de 1881</i> Item 16			2 Amortizacion al 1 % id.	6000	42000
1 Renta de \$f. 16.000,000 ó sean \$n. 16.533,365 33 al 5 % anual.....	826668 26		<i>Uso del Crédito</i> Item 21		
2 Amortizacion al 1 % id.	165333 65	992001 91	1 Para el servicio de intereses y comisiones sobre deudas á corto plazo y descuento de letras.....		500000
<i>Obligaciones del puerto del Riachuelo</i> Item 17					
1 Renta de \$f. 4.000,000 6			TOTAL GENERAL.....	—	<u>11297603 64</u>
Al frente.....	—	9918402 15			

DEPARTAMENTO DE HACIENDA

RESUMEN		AL MES	AL AÑO
		Pesos	Pesos
INCISO	1 Ministerio.....	3492 95	41915 40
»	2 Crédito público.....	1443 15	17317 80
»	3 Contaduría General.....	10425 29	125103 48
»	4 Tesorería General.....	1146 47	13757 64
»	5 Casa de Moneda.....	5518 60	66223 20
»	6 Dirección General de Rentas.....	9228 49 ² / ₃	110741 96
»	7 Administración General de Sellos.....	1226 30	14715 60
»	8 Administración de Contribucion Directa y Patentes de la Capital.....	2209 96	26519 52
»	9 Administración de Rentas.....	92419 63	1109035 56
»	10 Pensiones y Jubilaciones.....	1258 37	15100 44
»	11 Edificios fiscales.....	2000	24000
»	12 Faros.....	700	8400
»	13 Eventuales.....	5000	60000
»	14 Mensura de tierras nacionales.....	8333 33 ¹ / ₃	100000
»	15 Leyes especiales.....	1500	18000
		<hr/>	<hr/>
		145902 55	1750830 60
»	Único—Deuda Pública y uso del crédito.....	—	11297603 64
		<hr/>	<hr/>
TOTAL GENERAL.....		—	13048434 24

ANEXO D.

DEPARTAMENTO DE JUSTICIA, CULTO É INSTRUCCION PÚBLICA

	AL MES Pesos	AL AÑO Pesos		AL MES Pesos	AL AÑO Pesos
INCISO 1º			Del frente.....	—	35735 40
Ministerio			INCISO 2º		
Item 1			Departamento de Justicia		
1 Señor Ministro.....	775		<i>Suprema Corte</i>		
2 Sub-Secretario de Justicia y Culto.....	310		Item 1		
3 Sub-Secretario de Instruccion Pública.....	310		1 Cinco Ministros de la Corte y un Procurador General á \$ 723.33 c/u.	4339 98	
4 Oficial Mayor.....	206 66		2 Dos Secretarios relatores á \$ 361.66 c/uno.	723 32	
5 Encargado de la publicacion del Registro Nacional y habilitado.	124		3 Ujier.....	206 66	
6 Contador.....	62		4 Dos escribts. á \$ 51.66.	103 32	
7 Escribano de Gobierno	51 66		5 Escribiente para el procurador general.....	51 66	
8 Archivero y encargado del cuidado del monumento al General San Martin, en la Iglesia Metropolitana.....	72 33		6 Mayordomo.....	82 66	
9 Gastos de etiqueta.....	100		7 Dos porteros á \$ 31.	62	
10 Portero.....	31		8 Alquiler de casa.....	300	
	2042 65		9 Para fomento de la biblioteca.....	50	
<i>Sub-Secretaria de Justicia y Culto</i>			10 Para gastos de oficina...	30	
Item 2			11 Retiro al Dr. D. Salvador M. del Carril, ex-Presidente de la Suprema Corte.....	723 33	
1 Oficial primero.....	124		12 Pension á los menores hijos del finado Presidente de la Suprema Corte, Dr. D. Francisco de las Carreras.	175 66	
2 Oficial segundo.....	72 33			6848 59	
3 Encargado de la Mesa de Entradas y Salidas	62		Juzgados de Seccion		
4 Dos escribientes á \$ 51 66 cada uno.....	103 32		<i>Seccion Capital</i>		
5 Gastos de oficina.....	50		Item 2		
6 Ordenanza.....	31		1 Juez.....	516 33	
	442 65		2 Procurador fiscal.....	206 66	
<i>Sub-Secretaria de Instruccion Pública</i>			3 Defensor de pobres é incapaces.....	206 66	
Item 3			4 Dos Secretarios escribanos á \$ 248 c/u.....	496	
1 Oficial primero.....	124		5 Oficial de Justicia.....	62	
2 Oficial segundo.....	72 33		6 Dos escribientes á 41.33	82 66	
3 Encargado de la Mesa de Entradas y Salidas	62		7 Gastos de oficina y publicacion de edictos....	30	
4 Dos escribientes á \$ 51 66 cada uno.....	103 32		8 Portero.....	31	
5 Gastos de oficina.....	100			1631 31	
6 Ordenanza.....	31				
	492 65				
	2977 95	35735 40			
Al frente.....	—	35735 40	A la vuelta.....	—	35735 40

	AL MES	AL AÑO		AL MES	AL AÑO
	Pesos	Pesos		Pesos	Pesos
De la vuelta.....	—	35735 40	Del frente.....	—	35735 40
<i>Seccion Buenos Aires</i>			<i>Seccion Tucuman</i>		
Item 3			Item 8		
1 Dos jueces á \$ 516.33....	1032 65		1 Juez.....	310	
2 Procurador fiscal.....	206 66		2 Escribano Secretario....	82 66	
3 Dos escribanos secre-			3 Oficial de justicia.....	25 83	
tarios á 206.66.....	413 32		4 Ordenanza.....	12 40	
4 Dos oficiales de Justicia			5 Gastos de oficina y pu-		
á 51.33.....	102 66		blicacion de edictos...	5	
5 Dos escribientes á 51.33	102 66			435 89	
6 Dos ordenanzas á 25.83	51 66		<i>Seccion Mendoza</i>		
7 Gastos de oficina y pu-			Item 9		
blicacion de edictos...	40		1 Juez.....	310	
	1949 62		2 Escribano Secretario....	82 66	
<i>Seccion Santa-Fé</i>			3 Oficial de justicia.....	25 83	
Item 4			4 Ordenanza.....	12 40	
1 Juez.....	362		5 Gastos de oficina y pu-		
2 Procurador fiscal.....	124		blicacion de edictos..	5	
3 Escribano Secretario....	124			435 89	
4 Oficial de justicia.....	31		<i>Seccion San Juan</i>		
5 Ordenanza.....			Item 10		
6 Gastos de oficina y pu-	12 40		1 Juez.....	310	
blicacion de edictos...	10		2 Escribano Secretario....	82 66	
	663 40		3 Oficial de justicia.....	25 83	
<i>Seccion Entre-Rios</i>			4 Ordenanza.....	12 40	
Item 5			5 Gastos de oficina y pu-		
1 Juez.....	310		blicacion de edictos...	5	
2 Procurador fiscal.....	82 66		6 Alquiler de casa.....	24	
3 Escribano Secretario....	82 66			459 89	
4 Oficial de Justicia.....	31		<i>Seccion Salta</i>		
5 Ordenanza.....	12 40		Item 11		
6 Gastos de oficina y pu-	10		1 Juez.....	310	
blicacion de edictos...	30		2 Escribano Secretario....	82 66	
7 Alquiler de casa.....			3 Oficial de justicia.....	25 83	
	558 72		4 Ordenanza.....	12 40	
<i>Seccion Corrientes</i>			5 Gastos de oficina y pu-		
Item 6			blicacion de edictos...	5	
1 Juez.....	310		6 Alquiler de casa.....	20	
2 Procurador fiscal.....	82 66			455 89	
3 Escribano Secretario....	82 66		<i>Seccion Santiago</i>		
4 Oficial de justicia.....	31		Item 12		
5 Ordenanza.....	12 40		1 Juez.....	310	
6 Gastos de oficina y pu-	10		2 Escribano Secretario....	82 66	
blicacion de edictos	30		3 Oficial de justicia.....	25 83	
7 Alquiler de casa.....			4 Ordenanza.....	12 40	
	558 72		5 Gastos de oficina y pu-		
<i>Seccion Córdoba</i>			blicacion de edictos...	5	
Item 7			6 Alquiler de casa.....	15	
1 Juez.....	310			450 89	
2 Procurador fiscal.....	82 66		<i>Seccion San Luis</i>		
3 Escribano secretario....	82 66		Item 13		
4 Oficial de justicia.....	31		1 Juez.....	310	
5 Ordenanza.....	12 40		2 Escribano Secretario....	82 66	
6 Gastos de oficina y pu-	10		3 Oficial de justicia.....	25 83	
blicacion de edictos...			4 Ordenanza.....	12 40	
	528 72		5 Gastos de oficina y pu-		
Al frente.....	—	35735 40	blicacion de edictos...	5	
			Al frente.....	—	35735 40

	AL MES Pesos	AL AÑO Pesos		AL MES Pesos	AL AÑO Pesos
Del frente.....	—	35735 40	Del frente.....	—	237108 48
6 Alquiler de casa.....	15		2 Secretario.....	289 33	
	450 89		3 Ugiar.....	103 33	
<i>Seccion Catamarca</i>			4 Oficial.....	93	
Item 14			5 Cuatro Escribientes á \$		
1 Juez.....	310		51.66 cada uno.....	206 64	
2 Escribano Secretario...	82 66		6 Un Portero y un orde-		
3 Oficial de justicia.....	25 83		nanza á \$ 20.66 c/uno..	41 32	
4 Ordenanza.....	12 40		7 Gastos de oficina.....	20	
5 Gastos de oficina y pu-	5		8 Para visita de cárceles..	25	
6 Alquiler de casa.....	15			4028 62	
	450 89		Tribunales de 1ª Instancia		
<i>Seccion Rioja</i>			<i>Juzgados de lo Civil</i>		
Item 15			Item 3		
1 Juez.....	310		1 Cuatro Jueces letrados		
2 Escribano Secretario...	82 66		a \$ 516.36 cada uno..	2065 44	
3 Oficial de Justicia.....	25 83		2 Veinticuatro Escriba-		
4 Ordenanza.....	12 40		nos Secretarios á \$ 248	5952	
5 Gastos de oficina y pu-	5		3 Veinticuatro oficiales de		
6 Alquiler de casa.....	15		Secretaria á \$ 62 cada	1488	
	450 89		uno.....		
<i>Seccion Tujuy</i>			4 Cincuenta y dos Escri-		
Item 16			bientes á \$ 41.33 cada	2149 16	
1 Juez.....	310		uno.....		
2 Escribano Secretario...	82 66		5 Cuatro oficiales de jus-		
3 Oficial de Justicia.....	25 83		ticia á \$ 62 cada uno..	248	
4 Ordenanza.....	12 40		6 Cuatro ordenanzas á \$		
5 Gastos de oficina y pu-	5		25.83 cada uno.....	103 32	
6 Alquiler de casa.....	15		7 Gastos de oficina.....	40	
	450 89			12045 92	
	16781 09	201373 08	<i>Juzgados de lo Comercial</i>		
INCISO 3º			Item 4		
Administracion de Justicia			1 Dos Jueces Letrados á		
de la Capital			\$ 516.36 cada uno.....	1032 72	
<i>Cámara de Apelaciones en lo Civil</i>			2 Doce Escribanos Secre-		
Item 1			tarios á \$ 248 cada uno	2976	
1 Cinco Vocales á \$ 650			3 Doce oficiales de Secre-		
cada uno.....	3250		taria á \$ 62 cada uno..	744	
2 Secretario.....	289 33		4 Doce Escribientes á \$		
3 Pro-Secretario.....	206 66		41.33 cada uno.....	495 96	
4 Dos Ugieres á \$ 103.33	206 66		5 Dos Oficiales de Justicia		
5 Oficial Primero.....	93		á \$ 62 cada uno.....	124	
6 Oficial Segundo.....	72 33		6 Dos Ordenanzas á \$		
7 Seis Escribientes á \$			25.83 cada uno.....	51 66	
51.66 cada uno.....	309 96		7 Gastos de oficina.....	20	
8 Gastos de oficina.....	20			5444 34	
9 Un Portero y un Orde-			<i>Juzgados de lo Criminal</i>		
nanza á \$ 20.66 c/uno..	41 32		Item 5		
	4489 26		1 Dos Jueces Letrados á		
<i>Cámara de Apelaciones en lo Crimi-</i>			\$ 516.36 cada uno.....	1032 72	
<i>nal, Comercial y Correccional</i>			2 Cuatro Escribanos Se-		
Item 2			cretarios á \$ 248 cada	992	
1 Cinco Vocales á \$ 650	3250		uno.....		
			3 Cuatro oficiales de Se-		
Al frente.....	—	237108 48	cretaria á \$ 62 c/uno....	248	
			4 Cuatro Escribientes á \$		
			41.33 cada uno.....	165 32	
			A la vuelta.....	—	237108 48

	AL MES	AL AÑO		AL MES	AL AÑO
	Pesos	Pesos		Pesos	Pesos
De la vuelta.....	—	237108 48	Del frente.....	—	237108 48
5 Dos oficiales de Justicia á \$ 62 cada uno.....	124		<i>Archivo General de los Tribunales</i>		
6 Dos ordenanzas á \$ 25.83 cada uno.....	51 66		Item 11		
7 Gastos de oficina.....	20		1 Archivero.....	289 33	
	2633 70		2 Dos Aux. á \$ 82. 66 c/u..	165 32	
<i>Juzgados de lo Correccional</i>			3 Seis escribientes á \$ 51. 66 cada uno.....	309 96	
Item 6			4 Portero.....	20 83	
1 Juez.....	516 36		5 Gastos de oficina.....	25	
2 Dos Escribanos Secretarios á \$ 248 cada uno	496			810 44	
3 Dos oficiales de Secretaría á \$ 62 cada uno...	124		<i>Casa de Justicia</i>		
4 Dos Escribientes á \$ 41.33 cada uno.....	82 66		Item 12		
5 Oficial de Justicia.....	62		1 Intendente.....	155	
6 Ordenanza.....	25 83		2 Ayudante.....	41 33	
7 Gastos de oficina.....	10		3 Dos peones á \$ 20. 83...	41 66	
	1316 85		4 Para aseo de la casa...	10	
Ministerio Público				247 99	
<i>Fiscalía de las Cámaras</i>			Tribunales de Mercado		
Item 7			<i>Mercado «11 de Setiembre»</i>		
1 Fiscal de las Cámaras de Apelacion.....	650		Item 13		
2 Dos escribientes á \$ 41. 33.....	82 66		1 Secretario para el Juez de 1ª Instancia y Tribunal de Apelacion...	144 66	
3 Gastos de escritorio.....	10		2 Oficial de Justicia.....	62	
	742 66		3 Ordenanza.....	25 83	
<i>Agentes fiscales</i>			4 Para alquiler de casa y gastos de oficina.....	50	
Item 8				282 49	
1 Cuatro Agentes Fiscales á \$ 360.....	1440		<i>Mercado «Constitucion»</i>		
2 Gastos de escritorio, á \$ cada uno.....	20		Item 14		
	1460		1 Secretario para el Juez de 1ª Instancia y Tribunal de Apelacion...	144 66	
<i>Defensores y Asesores de Menores</i>			2 Oficial de Justicia.....	62	
Item 9			3 Ordenanza.....	25 83	
1 Dos Defensores de Menores á 227. 33.....	454 66		4 Para alquiler de casa y gastos de oficina.....	50	
2 Dos Asesores letrados á \$ 372.....	744			282 49	
3 Dos Escribientes para los Defensores á \$ 41.33	82 66		<i>Juzgados de Paz</i>		
4 Dos escribientes para Asesores á 41. 33.....	82 66		Item 15		
5 Dos Porteros para los Defensores á \$ 20. 83	41 66		1 Veinte Secretarios á \$ 82 cada uno.....	1640	
6 Dos Porteros para los Asesores á \$ 20. 83...	41 66		2 Veinte oficiales de justicia á \$ 51. 33.....	1026 60	
7 Gastos de oficina para los Defensores á \$ 10...	20		3 Veinte ordenanzas á \$ 20. 83.....	416 60	
	1467 30		4 Alquiler de casas y gastos de oficina.....	900	
<i>Médico para los Tribunales</i>				3983 20	
Item 10			<i>Alcaidías</i>		
1 Médico para los Tribunales.....	248		Item 16		
	248		1 Ochenta oficiales citadores á \$ 31.....	2480	
			2 Para gastos de oficina, á \$ 10 cada uno.....	800	
				3280	
Al frente....	—	237108 48	Al frente.....	—	513159 12
				42763 26	730267 60

	AL MES	AL AÑO		AL MES	AL AÑO
	Pesos	Pesos		Pesos	Pesos
Del frente.....	—	750267 60	Del frente.....	—	750267 60
INCISO 4º			2 Capellan.....	62	
Cárceles			3 Bibliotecario y profesor.....	62	
PENITENCIARIA			4 Maquinista.....	62	
<i>Dirección</i>			5 Gasista y plomero.....	41 33	
<i>Item 1</i>			6 Foguista.....	31	
1 Director.....	413 33		7 Relojero.....	12 40	
2 Secretario.....	165 33		8 Barbero.....	33 06	
3 Contador.....	165 33		9 Panadero.....	41 33	
4 Auxiliar.....	41 33		10 Lavandero.....	24 80	
5 Dos escribientes á \$6.			11 Cocinero.....	31	
41. 33 cada uno.....	82 66		12 Ayudante.....	20 66	
	867 98		13 Agricultor.....	33 06	
<i>Intendencia</i>			14 Albañil.....	41 33	
<i>Item 2</i>			15 Carrero.....	25 83	
1 Intendente.....	248		16 Correo.....	25 83	
2 Auxiliar del Intendente	51 66		17 Caballerizo.....	20 66	
3 Ecónomo.....	155			650 95	
4 Auxiliar.....	41 33		<i>Gastos generales</i>		
	495 99		<i>Item 7</i>		
<i>Cuerpo Médico</i>			1 Para racionamiento.....	4500	
<i>Item 3</i>			2 Para alumbrado á gas y compra de kerosene, velas y combustible.....	1250	
1 Médico.....	206 65		3 Para vestuario y calzado para los presos y uniformes para los celadores y guardianes.....	700	
2 Dos practicantes internos á \$ 51.66.....	103 32		4 Para renovacion del sistema de camas y para ropa de las mismas.....	500	
3 Encargado de la Botica.....	51 65		5 Para medicamentas y útiles de farmacia.....	50	
4 Cuatro enfermeros á \$ 20.83.....	83 32		6 Útiles de escritorio y enseñanza.....	20	
	444 96		7 Útiles de limpieza, renovacion y compra de herramientas.....	80	
<i>Alcaidía</i>			8 Renovacion de tipos y materiales.....	100	
<i>Item 4</i>			9 Conservacion del edificio.....	50	
1 Alcaide 1º.....	155		10 Para compra de materias primas.....	1000	
2 Alcaide 2º.....	124		11 Imprevistos.....	50	
3 Diez y seis celadores á \$ 51.66.....	826 56			8300	
4 Treinta y dos guardianes á \$ 33.06.....	1057 92			13424 51	161094 12
	2163 48		INCISO 5º		
<i>Talleres</i>			Cárcel Correccional		
<i>Item 5</i>			<i>Item 1</i>		
1 Regente de la imprenta.....	87 83		1 Intendente.....	129 16	
2 Prensista.....	62		2 Médico.....	103 33	
3 Encuadernador.....	41 33		3 Un practicante interno.....	60	
4 Corrector de pruebas.....	41 33				
5 Maestro maquinista del taller de zapateria.....	103 33				
6 Director de las obras de mano del mismo taller.....	62				
7 Maestro del taller de talabarteria.....	62				
8 Maestro del taller de herreria y carpinteria.....	41 33				
	501 15				
<i>Varios</i>					
<i>Item 6</i>					
1 Ingeniero.....	82 66				
Al frente.....	—	750267 60	A la vuelta.....	—	911361 72

	AL MES	AL AÑO		AL MES	AL AÑO
	Pesos	Pesos		Pesos	Pesos
De la vuelta.....	—	911361 72	Del frente.....	—	960848 52
4 Alcaide.....	62		<i>Curia</i>		
5 Seis llaveros á \$ 28.93.	173 58		Item 2		
6 Dos celadores á \$ 35.	70		1 Dos provisos y vicarios generales, cada uno á \$ 150.....	300	
7 Ordenanza.....	25 83		2 Fiscal eclesiástico.....	89	
8 Aquisicion de medicamentos, compostura de herramientas, aseo del edificio, alumbrado y demas gastos....	300		3 Juez de conciliacion.....	95	
9 Para mantencion de presos.....	1500		4 Para gastos de Curia y empleados inferiores..	65	
	<u>2423 90</u>	29086 80	<i>Cabildo</i>		
INCISO 6º			Item 3		
Eventuales de Justicia			1 Dean.....	119	
Item 1			2 Cuatro dignidades, canónigos á \$ 107 c/uno.	428	
1 Para honorarios de jueces, conjuces, procuradores fiscales, calígrafos, traductores etc.	400		3 Cuatro canónigos á \$ 95 cada uno.....	380	
	400		4 Secretario capitular.....	24	
Item 2			5 Para gastos del Culto en la Iglesia Metropolitana y empedados inferiores.....	300	
1 Para publicacion de los fallos de la S. Côte y C. de Apelaciones.....	200			1251	
	200		<i>Seminario Conciliar</i>		
Item 3			Item 4		
1 Para mobiliario de los Trib. de la Nacion.....	350		1 Rector.....	83	
2 Para creacion y fomento de la Biblioteca de los mismos.....	250		2 Vice-Rector.....	60	
	600		3 Inspector.....	49	
Item 4			4 Nueve profesores á \$60	540	
1 Para construcciones, refacciones y ensanches de las casas de justicia.	200		5 Cuarenta becas á 15.50.	620	
	200		6 Para libros, útiles y gastos menores.....	150	
Item 5				1502	
1 Para gastos eventuales en el D. de Justicia....	300		<i>Capellanias</i>		
	300		Item 5		
	<u>1700</u>	20400	1 Para el servicio de las Capellanias en la Arquidiócesis.....	300	
INCISO 7º				300	
Departamento del Culto			<i>Obispado Paranaense</i>		
<i>Arzobispado</i>			Item 6		
Item 1			1 Señor Obispo.....	295	
1 Señor Arzobispo.....	505		2 Familiar.....	18	
2 Secretario.....	60		3 Secretario.....	30	
3 Pro-Secretario.....	49		4 Capellan.....	24	
4 Dos escribientes á 30 cada uno.....	60		5 Para gastos de visita pastoral y empleados inferiores.....	65	
5 Capellan.....	60			432	
6 Un familiar.....	24		<i>Curia</i>		
7 Un portero.....	24		Item 7		
	782		1 Provisor y Vicario general.....	100	
Al frente.....	—	960848 52	2 Fiscal eclesiástico.....	49	
			3 Para gastos de la Curia y empl. inferiores.....	45	
				194	
			Al frente.....	—	960848 52

	AL MES	AL AÑO		AL MES	AL AÑO
	Pesos	Pesos		Pesos	Pesos
Del frente.....	—	960848 52	Del frente.....	—	960848 52
<i>Cabildo</i>			<i>Cabildo</i>		
Item 8			Item 13		
1 Dean.....	119		1 Dean.....	119	
2 Arcediano.....	95		2 Arcediano.....	95	
3 Cuatro dignidades, canónigos á \$ 83 c/uno..	332		3 Cuatro Dignidades Canónigos á \$ 83 c/uno....	332	
4 Dos Racioneros á 71..	142		4 Dos Racioneros á \$ 71		
5 Dos medios id. á 60...	120		5 Dos medios id. á \$ 60	142	
6 Secretario capitular.....	24		6 Secretario Capitular.....	120	
7 Para gastos del Culto en la Iglesia Catedral y empleados inferiores..	200		7 Para gastos de Culto en la Iglesia Catedral y empleados inferiores...	24	
	1032			250	
<i>Vicarius</i>			<i>Vicaria</i>	1082	
Item 9			Item 14		
1 Vicario foráneo de Santa-Fé.....	49		1 Vicario foráneo de la Rioja.....	49	
2 Id. id. de Corrientes..	49		2 Gastos de Curia.....	20	
3 Gastos de Curia de Santa-Fé.....	20 66			69	
4 Id. id. de Corrientes..	20 66		<i>Seminario Conciliar</i>		
	139 32		Item 15		
<i>Seminario Conciliar</i>			1 Rector.....	60	
Item 10			2 Vice-Rector.....	49	
1 Rector.....	60		3 Inspector.....	24	
2 Vice-Rector.....	49		4 Nueve Profesores á \$ 49 cada uno.....	441	
3 Inspector.....	24		5 Veinte becas á \$ 10.33 cada una.....	206 60	
4 Para sueldo de siete Profesores á \$ 49 c/uno	343		6 Para refaccion del edificio.....	200	
5 Veinte becas á \$ 10.33 cada una.....	206 60		7 Para adquisicion de libros, útiles y gastos menores.....	165	
6 Alquiler de casa.....	50			1145 60	
7 Para adquisicion de libros, útiles y gastos menores.....	150		<i>Obispado de Salta</i>		
	882 60		Item 16		
<i>Obispado de Córdoba</i>			1 Señor Obispo.....	295	
Item 11			2 Familiar.....	18	
1 Señor Obispo.....	295		3 Secretario.....	30	
2 Familiar.....	18		4 Capellan.....	24	
3 Secretario.....	30		5 Alquiler de casa.....	30	
4 Capellan.....	24		6 Para gastos de visita pastoral y empleados inferiores.....	65	
5 Alquiler de casa.....	50			462	
6 Gastos de Visita pastoral y empleados inferiores.....	65		<i>Curia</i>		
	482		Item 17		
<i>Curia</i>			1 Provisor y vicario gral..	100	
Item 12			2 Fiscal eclesiástico.....	49	
1 Provisor y vicario gral..	100		3 Para gastos de la Curia y empleados inferiores	45	
2 Pro-Vicario.....	49			194	
3 Fiscal eclesiástico.....	49		<i>Cabildo</i>		
4 Para gastos de Curia y empleados inferiores..	45		Item 18		
	243		1 Dean.....	119	
Al frente.....	—	960848 52	A la vuelta.....	—	960848 52

	AL MES	AL AÑO		AL MES	AL AÑO
	Pesos	Pesos		Pesos	Pesos
De la vuelta.....	—	960848 52	Del frente.....	—	960848 52
2 Arcediano.....	95		2 Arcediano.....	95	
3 Cuatro Dignidades Ca- nónicas a \$ 83 c. uno...	332		3 Maestro-Escuela.....	95	
4 Dos Racioneros a \$ 71	142		4 Dos Racioneros a \$ 71	142	
5 Dos Medios id. a \$ 60	120		5 Cuatro Dignidades Ca- nónicas a \$ 83 c. uno...	332	
6 Secretario Capitular.....	24		6 Dos Medios Racioneros	120	
7 Para gastos de Culto en la Iglesia Catedral y empleados inferiores.	250		7 Secretario Capitular.....	24	
	1082		8 Para gastos del Culto de la Iglesia Catedral y empleados inferiores...	250	
<i>Vicarias</i>				1177	
Item 19			<i>Vicarias</i>		
1 Vicario foráneo de San- tiago.....	49		Item 24		
2 Gastos de Curia.....	20		1 Vicario foráneo de Men- doza y Auxiliar del	150	
3 Vicario foráneo de Tucuman y Auxiliar del Obispo de Salta.....	150		2 Gastos de Curia.....	20	
4 Gastos de Curia.....	20		3 Vicario foráneo de San Luis.....	49	
5 Vicario foráneo de Ca- tamarca.....	49		4 Gastos de Curia.....	20	
6 Gastos de Curia.....	20			239	
7 Vicario foráneo de Jujuy	49		<i>Seminario Conciliar</i>		
8 Gastos de Curia.....	20		Item 25		
	377		1 Rector.....	60	
<i>Seminario Conciliar</i>			2 Vice-Rector.....	49	
Item 20			3 Inspector.....	24	
1 Rector.....	60		4 Siete Profesores a \$	343	
2 Vice-Rector.....	49		49 cada uno.....	343	
3 Inspector.....	24		5 Veinte becas a \$ 10.33	206 60	
4 Nueve Profesores a \$ 49	441		6 Para adquisicion de úti- les y gastos menores.	150	
5 Veinte becas a \$ 10.33	206 60			832 60	
6 Para adquisicion de úti- les y gastos menores...	150			16049 72	192596 64
	930 60		<i>Inciso 8º</i>		
<i>Obispado de Cuyo</i>			<i>Subvencion para la construccion y reparacion de Templos</i>		
Item 21			Item 1		
1 Señor Obispo.....	295		1 Para la Iglesia de la Merced, en Tucuman.	—	2000
2 Familiar.....	18		2 Para la de Santo Do- mingo, en la misma Provincia.....	—	2000
3 Secretario.....	24		3 Para reparaciones en la Iglesia Matriz de la misma.....	—	1000
4 Capellan.....	24				
5 Alquiler de casa.....	30		Item 2		
6 Para gastos de visita pastoral y gastos de empleados inferiores.	65		1 Para el templo del Pa- so de los Libres.....	—	1500
	456				
<i>Curia</i>			Item 3		
Item 22			1 Para el templo de San-		
1 Provisor y Vicario Ge- neral.....	100		Al frente.....	—	1159945 16
2 Fiscal eclesiástico.....	49				
3 Para gastos de Curia y empleados inferiores.	65				
	214				
<i>Cabildo</i>					
Item 23					
1 Dean.....	119				
Al frente.....	—	960848 52			

	AL MES	AL AÑO		AL MES	AL AÑO
	Pesos	Pesos		Pesos	Pesos
Del frente.....	—	1159945 16	Del frente.....	—	1203145 16
to Domingo, en San Juan.....	—	2000	Item 4		
2 Para terminar el abono del edificio del Seminario Conciliar de Cuyo..	—	7000	1 Para atender á las necesidades religiosas de las diversas Provincias.	500	
Item 4				500	
1 Para ayudar á la construccion del templo parroquial en San Cristóbal, en la Capital de la República.....	—	5000	Item 5		
Item 5			1 Para subvenciones de Beneficencia.....	600	
1 Para la iglesia Matriz de San Luis.....	—	1000		600	
Item 6			Item 6		
1 Para el templo de San Francisco en Santiago.	—	2000	1 Para gastos eventuales en el Dep. del Culto.	300	
Item 7				300	
1 Para subvencionar á la Comunidad de «Hermanas Esclavas del Sacramento».....	100	1200		2300	27600
Item 8			INCISO 10		
1 Para ayudar la construccion del templo de San José de Flores.....	—	5000	Departamento de I. Pública		
Item 9			Comision Nacional de Educacion		
1 Para coadyuvar á la construccion del templo de la Catedral en el Paraná.....	—	20000	Item 1		
INCISO 9			1 Presidente.....	413 33	
Eventuales del Culto			2 Cuatro vocales á 206.66 cada uno.....	826 64	
Item 1			3 Cuatro Inspectores á 206.66 cada uno.....	826 64	
1 Para refacciones y mobiliario en los Seminarios.....	200		4 Para viático de los misioneros.....	200	
	200		5 Secretario.....	250	
Item 2			6 Oficial 1º.....	124	
1 Para limosna á los Sagrarios de la Capital y gastos en los Te-Deum.....	200		7 Tesorero.....	124	
	200		8 Gefe de la Estadística..	124	
Item 3			9 Contador.....	206 66	
1 Para misiones entre los indios.....	500		10 Auxiliar de id.....	82 66	
	500		11 Bibliotecario.....	93	
Al frente.....	—	1203145 16	12 Dos escribientes á \$ 51.66 cada uno.....	103 32	
			13 Mayordomo.....	31	
			14 Port. para la Comision..	25 83	
			15 Id. id. id. Biblioteca..	25 83	
			16 Gastos de Oficina.....	20	
				3476 91	
			Item 2		
			1 Para impresiones, avisos, etc.....	80	
			2 Para encuadernaciones, adquisicion de libros y documentos para la Biblioteca.....	100	
			3 Para embalajes, fletes, canjes de public., etc.	50	
				230	
				3706 91	44482 92
			INCISO 11		
			Universidad de la Capital		
			Consejo Superior		
			Item 1		
			1 Rector.....	413 33	
			A la vuelta.....	—	1275228 08

	AL MES	AL AÑO		AL MES	AL AÑO
	Pesos	Pesos		Pesos	Pesos
De la vuelta.....	—	1275228 08	Del frente.....	—	1275228 08
2 Secretario general.....	206 66		8 Catedrático de Nosología Quirúrgica.....	155	
3 Pro-Secretario.....	74 40		9 Catedrático de Higiene Pública y privada.....	155	
4 Bibliotecario.....	82 66		10 Catedrático de Medicina legal y toxicología.....	155	
5 Bedel y Fiscal de la Biblioteca.....	51 66		11 Catedrático de Partos y clínica respectiva.....	155	
6 Portero.....	41 33		12 Catedrático de Clínica Médica.....	155	
7 Sirviente.....	20 66		13 Catedrático de Clínica Quirúrgica.....	155	
8 Para gastos.....	80		14 Catedrático de Oftalmología y clínica respectiva.....	155	
	970 70		15 Catedrático de enfermedades de niños y clínica respectiva.....	155	
<i>Facultad de Derecho y Ciencias Sociales</i>			16 Catedrático de enfermedades de mujeres y clínica respectiva.....	155	
Item 2			17 Catedrático de farmacia y práctica farmacéutica.....	155	
1 Catedrático de Derecho Civil.....	155		18 Gefe de clínica médica.....	62	
2 Id. de Introduccion al Derecho.....	155		19 Gefe de clínica quirúrgica.....	62	
3 Id. de Derecho Internacional.....	155		20 Gefe de clínica obstétrica.....	62	
4 Id. de Derecho Romano.....	155		21 Gefe de clínica oftalmológica.....	62	
5 Id. de Penal y Comercial.....	155		22 Dos Directores a \$82.66	165 32	
6 Id. de Derecho Constitucional y Administrativo.....	155		23 Modelador de preparaciones anatómicas.....	41 33	
7 Catedrático de Procedimientos.....	155		24 Secretario.....	111 66	
8 Id. de Derecho Canónico.....	155		25 Oficial de Secretaria.....	41 33	
9 Id. de Economía Política.....	155		26 Bedel Bibliotecario encargado del museo anatómico.....	62	
10 Secretario.....	111 60		27 Ayudante para el laboratorio histológico.....	31	
11 Bibliotecario.....	41 33		28 Portero ordenanza.....	31	
12 Bedel.....	41 33		29 Sirviente del anfiteatro.....	24 80	
13 Mayordomo portero.....	46 50		30 Para gastos.....	20	
14 Ordenanza.....	31			3411 44	
15 Para gastos.....	40		<i>Facultad de Ciencias Fisico Matemáticas</i>		
	1706 76		Item 4		
<i>Facultad de Ciencias Médicas</i>			1 Catedrático de introduccion al álgebra superior y trigonometría.....	155	
Item 3			2 Catedrático de álgebra		
1 Catedrático de Anatomía, Descriptiva y Topográfica.....	155		Al frente.....	—	1275228 08
2 Catedrático de Fisiología general y humana.....	155				
3 Catedrático de Patología general y ejercicios.....	155				
4 Catedrático de Histología y Anatomía Patológica.....	155				
5 Catedrático de Materia Médica y Terapéutica.....	155				
6 Catedrático de Nosología Médica.....	155				
7 Catedrático de Medicina Operatoria.....	155				
Al frente.....	—	1275228 08			

	AL MES	AL AÑO		AL MES	AL AÑO
	Pesos	Pesos		Pesos	Pesos
Del frente.....	—	1275228 08	Del frente.....	—	1387383 80
superior y geometria analitica.....	155		6 Jardinero.....	25 83	
3 Catedrático de cálculo diferencial é integral..	155		7 Ordenanza.....	25 83	
4 Catedrático de mecánica racional.....	155		8 Portero.....	20 66	
5 Catedrático de mecánica aplicada.....	155		9 Para gastos.....	100	
6 Catedrático de topografía y geodesia.....	155		10 Para la funcion de la Patrona y honores del fundador.....	25	
7 Catedrático de construcciones civiles.....	155			713 97	
8 Catedrático de hidráulica.....	155		<i>Facultad de Derecho y Ciencias Sociales</i>		
9 Catedrático de geometria descriptiva.....	155		<i>Item 2</i>		
10 Catedrático de dibujo lineal.....	87 83		1 Catedrático de Derecho Civil.....	129 16	
11 Catedrático de fisica teórica y experimental.....	155		2 Id. id. id. Constitucional é Internacional..	129 16	
12 Catedrático de química analitica.....	155		3 Id. id. id. Romano.	129 16	
13 Catedrático de química organica.....	155		4 Id. id. id. Penal y Comercial.....	129 16	
14 Catedrático de química inorganica.....	155		5 Id. id. id. Economía Política.....	129 16	
15 Catedrát. de zoologia...	155		6 Catedrático de Derecho Administrativo y estadística.....	129 16	
16 » de botánica...	155		7 Catedrático de Derecho Natural y derecho público eclesiástico.....	129 16	
17 » de matemáticas superiores.....	155		8 Catedrático de Procedimientos.....	129 16	
18 Catedrático arquitectura.....	155		9 Secretario.....	51 66	
19 Catedrático mineralogía y geología.....	155		10 Portero.....	20 66	
20 Secretario.....	116 60		11 Para gastos.....	10	
21 Bedel Bibliotecario.....	31			1115 60	
22 Cuatro Ayudantes para los laboratorios y gabinetes á \$ 41.33 c/uno...	165 32		<i>Facultad de Ciencias Médicas</i>		
23 Peon de las clases de química.....	31		<i>Item 3</i>		
24 Ordenanza.....	20 66		1 Catedrático de Anatomía descriptiva y topográfica.....	129 16	
25 Gastos de Secretaria.....	20		2 Catedrático de Histología y anatomia patológica.....	129 16	
	3257 41		3 Catedrático de fisiología general y humana.	129 16	
INCISO 12	9346 31	112155 72	4 Catedrático de patología general é higiene...	129 16	
Universidad de Córdoba			5 Catedrático de materia médica y terapéutica...	129 16	
<i>Consejo Superior</i>			6 Catedrático de nosografía médica.....	129 16	
<i>Item 1</i>			7 Id. id. id. quirúrgica	129 16	
1 Rector.....	258 33		8 Id. id. clínica médica.....	129 16	
2 Secretario general y contador.....	103 33		9 Id. id. id. quirúrgica	129 16	
3 Biblioteca y Tesorero.	82 66		10 Id. id. medicina operativa.....	129 16	
4 Oficial de Secretaria...	41 33		11 Id. id. obstetricia y su clínica.....	129 16	
5 Bedel.....	31				
Al frente.....	—	1387383 80	A la vuelta.....	—	1387383 80

	AL MES	AL AÑO		AL MES	AL AÑO
	Pesos	Pesos		Pesos	Pesos
De la vuelta.....	—	1387383 80	Del frente.....	—	1387383 80
12 Id. id. oftalmología y suclínica.....	129 16		5 Para gastos.....	20	
13 Id. id. medicina legal y toxicología.....	129 16		6 Para concluir el edificio.....	5 00	
14 Id. id. farmacia y química farmacéutica.....	129 16			5574 99	
15 Secretario.....	41 33			11 94 79	143937 48
16 Disector.....	82 65		INCISO 13		
17 Modelador.....	41 33		Observatorio Astronómico		
18 Gefe de la clínica médica.....	51 66		Item 1		
19 Id. id. quirúrgica.....	51 65		1 Director.....	413 33	
20 Id. id. de partos.....	51 66		2 Secretario.....	144 66	
21 Boticario.....	62		3 Astrónomo 1º.....	206 56	
22 Portero.....	20 66		4 Id. 2º.....	175 55	
23 Cuatro praticantes á \$ 25,83 cada uno.....	103 32		5 Dos Auxiliares á \$ 155 cada uno.....	310	
24 Para gastos.....	15		6 Astrónomo fotógrafo y computador.....	155	
	2329 52		7 Sobre sueldo para dos ayudantes á \$ 20,66.....	41 32	
<i>Facultad de Ciencias Físico-Matemáticas</i>			8 Cuatro becas para jóvenes argentinos á \$ 31 cada uno.....	124	
Item 4			9 Agente de observaciones meteorológicas en Buenos Aires.....	31	
1 Catedrático de zoología.....	206 66		10 Portero.....	20 66	
2 Id. id. botánica.....	206 66		11 Para instrumentos.....	30	
3 Id. id. mineralogía.....	206 66		12 Para computaciones y cálculos.....	500	
4 Id. id. química.....	206 65		13 Para conservación del aparato destinado á la provision de agua.....	50	
5 Id. id. física.....	206 65		14 Para impresiones.....	500	
6 Id. matemáticas teóricas.....	206 66		15 Para gastos de oficina.....	50	
7 Id. topografía y geodesia.....	206 65			2752 29	33027 48
8 Id. id. arquitectura, geometría descriptiva y dibujo.....	206 66		INCISO 14		
9 Catedrático de mecánica técnica, construcciones é hidráulica.....	206 66		Escuela de Ingenieros de San Juan		
10 Secretario.....	51 66		Item 1		
11 Ayudante de química.....	51 66		1 Director y Profesor.....	175 65	
12 Id. id. física.....	25 83		2 Seis Profesores á 129,66	777 76	
13 Preparador y conservador del museo zoológico.....	62		3 Veinte becas para alumnos de otras Provincias á \$ 25, 83.....	516 60	
14 Para publicaciones.....	50		4 Para fomento del gabinete de física, laboratorio de química, y gastos de explorac.....	80	
15 Un Portero.....	20 66		5 Para fomento del gabinete topográfico.....	40	
16 Seis ordenanzas a \$ 20,66 cada uno.....	123 96		6 Para adquis. de libros.....	20	
17 Para gastos.....	15		7 Servicio interno.....	50	
	226 71		8 Alquiler de casa.....	20	
<i>Academias de Ciencias</i>			9 Portero.....	15 50	
Item 5				1095 72	20348 64
1 Presidente.....	51 65		Al frente.....		1584697 40
2 Secretario, Redactor del Boletín.....	103 33				
3 Para exploraciones.....	250				
4 Para publicaciones.....	150				
Al frente.....	—	1387383 80			

	AL MES	AL AÑO		AL MES	AL AÑO
	Pesos	Pesos		Pesos	Pesos
Del frente.....	—	1584697 40	Del frente.....	—	1621897 40
Inciso 15			<i>Colegio del Rosario</i>		
Fomento de la Instrucción Superior			Item 3		
Item 1			1 Rector.....	150	
1 Para bibliotecas.....	300		2 Vice-Rector.....	77 50	
Item 2	300		3 Sueldo de Profesores...	1710	
1 Para gabinetes, laboratorios anfiteatros y observatorios en Buenos Aires.....	500		4 Profesor de música.....	51 66	
2 Id. id. en Córdoba.....	500		5 Profesor de gimnasia é instructor militar.....	51 66	
Item 3	1000		6 Dos Celadores á 20. 66.	41 32	
1 Para gastos en la formación del Hospital en la Facultad de Medicina de Córdoba.....	1000		7 Ayudante para laboratorios.....	31	
Item 4	1000		8 Portero.....	20 66	
1 Para construcciones y refacciones.....	800		9 Sirviente.....	20 66	
	800		10 Para gastos.....	80	
	3100	37200		2234 46	
Inciso 16			<i>Colegio de Tucuman</i>		
Colegios Nacionales			Item 4		
<i>Colegio de la Capital</i>			1 Rector.....	150	
Item 1			2 Vice-Rector.....	77 50	
1 Rector.....	206 66		3 Sueldo de Profesores...	1549 95	
2 Vice-Rector.....	103 33		4 Profesor de música.....	51 66	
3 Sueldo de Profesores...	3000		5 Profesor de gimnasia é instructor militar.....	51 66	
4 Profesor de música.....	51 66		6 Dos Celadores á 20.66.	41 32	
5 Profesor de gimnasia é instructor militar.....	51 66		7 Ayudante para laboratorios.....	31	
6 Seis Celadores á \$ 31	186		8 Portero.....	20 66	
7 Bibliotecario.....	31		9 Sirviente.....	20 66	
8 Dos Ayudantes para los laboratorios á 41.33	82 66		10 Para gastos.....	70	
9 Portero.....	20 66			2064 41	
10 Sirviente.....	20 66		<i>Colegio del Uruguay</i>		
11 Para gastos.....	200		Item 5		
	3954 29		1 Rector.....	150	
<i>Colegio de Córdoba</i>			2 Vice-Rector.....	77 50	
Item 2			3 Sueldo de Profesores...	1550	
1 Rector.....	155		4 Profesor de música.....	51 66	
2 Vice-Rector.....	77 50		5 Profesor de gimnasia é instructor militar.....	51 66	
3 Sueldo de Profesores...	1700		6 Dos Celadores á 20. 66	41 32	
4 Profesor de música.....	51 66		7 Ayudante para los laboratorios.....	31	
5 Profesor de gimnasia é instructor militar.....	51 66		8 Portero.....	20 66	
6 Tres Celadores á 20.66	61 98		9 Sirviente.....	20 66	
7 Para seis becas segun la fundacion á 15. 50.	93		10 Para gastos.....	75	
8 Ayud. para los laborat.	31			2069 46	
9 Portero.....	20 66		<i>Colegio de Corrientes</i>		
10 Sirviente.....	20 66		Item 6		
11 Para gastos.....	70		1 Rector.....	150	
Al frente.....	2333 12	1621897 40	2 Vice-Rector.....	77 50	
			3 Sueldo de Profesores...	1550	
			4 Profesor de música.....	51 66	
			5 Profesor de gimnasia é instruccion militar.....	51 66	
			6 Dos Celadores á 20. 66	41 32	
			7 Ayudante para los laboratorios.....	31	
			A la vuelta.....	—	1621897 40

	AL MES Pesos	AL AÑO Pesos		AL MES Pesos	AL AÑO Pesos
De la vuelta.....	—	1621897 40	Del frente.....	—	1621897 40
8 Portero.....	20 66		4 Profesor de música.....	51 66	
9 Sirviente.....	20 66		5 Id. de gimnasia é ins- tructor militar.....	51 66	
10 Para gastos.....	70		6 Celador.....	20 66	
11 Para terminar la cons- trucccion del edificio del Colegio (por una vez \$ 3.500.....	291 66 ² / ₃		7 Ayudante para los la- boratorios.....	31	
	2356 12 ² / ₃		8 Portero.....	20 66	
<i>Colegio de Salta</i>			9 Sirviente.....	20 66	
Item 7			10 Para gastos.....	70	
1 Rector.....	150			2043 80	
2 Vice-Rector.....	77 70		<i>Colegio de la Rioja</i>		
3 Sueldo de Profesores...	1446 66		Item 11		
4 Profesor de música.....	51 66		1 Rector.....	150	
5 Id. de gimnasia é ins- tructor militar.....	51 66		2 Vice-Rector.....	77 50	
6 Celador.....	20 66		3 Sueldo de profesores...	1498 33	
7 Ayudante para los la- boratorios.....	31		4 Profesor.....	51 66	
8 Portero.....	20 66		5 Id. de gimnasia é ins- tructor militar.....	20 66	
9 Sirviente.....	20 66		6 Celador.....	31	
10 Para gastos.....	70		7 Ayudante para los la- boratorios.....	20 66	
	1940 46		8 Portero.....	20 66	
<i>Colegio de Mendoza</i>			9 Sirviente.....	20 66	
Item 8			10 Para gastos.....	70	
1 Rector.....	150			1992 13	
2 Vice-Rector.....	77 50		<i>Colegio de Catamarca</i>		
3 Sueldo de Profesores...	1395		Item 12		
4 Profesor de música.....	51 66		1 Rector.....	150	
5 Id. de gimnasia é ins- tructor militar.....	51 66		2 Vice-Rector.....	77 50	
6 Celador.....	20 66		3 Profesor de música.....	51 66	
7 Ayud. p'a los laborator.	31		4 Sueldo de profesores...	1395	
8 Portero.....	20 66		5 Profesor de Docimacia.	103 33	
9 Sirviente.....	20 66		6 Id. de gimnasia é ins- tructor militar.....	51 66	
10 Para gastos.....	70		7 Celador.....	20 66	
	1888 80		8 Ayudante para los la- boratorios.....	31	
<i>Colegio de San Juan</i>			9 Portero.....	20 66	
Item 9			10 Sirviente.....	20 66	
1 Rector.....	150		11 Para gastos.....	70	
2 Vice Rector.....	77 50		12 Para provision de aguas corrientes al laborato- rio (por una vez ps. 1000).....	83 33 ¹ / ₃	
3 Sueldo de profesores...	1395		13 Para adquisicion de me- tales, renovacion de útiles etc., para la cla- se de docimacia.....	50	
4 Profesor de música.....	51 66			2125 46 ¹ / ₃	
5 Id. de gimnasia é ins- tructor militar.....	51 66		<i>Colegio de Tucumán</i>		
6 Celador.....	20 66		Item 13		
7 Ayudante para los la- boratorios.....	31		1 Rector.....	150	
8 Portero.....	20 66		2 Vice-Rector.....	77 50	
9 Sirviente.....	20 66		3 Sueldo de profesores...	1240	
10 Para gastos.....	70		4 Profesor de música.....	51 66	
	1888 80		5 Id. de gimnasia é ins- tructor militar.....	51 66	
<i>Colegio de San Luis</i>				—	
Item 10			Al frente.....	—	1621897 40
1 Rector.....	150				
2 Vice-Rector.....	77 50				
3 Sueldo de profesores...	1550				
	—	1621897 40			
			A la vuelta.....	—	1621897 40

	AL MES	AL AÑO		AL MES	AL AÑO
	Pesos	Pesos		Pesos	Pesos
Del frente.....	—	1621897 40	Del frente.....	—	1989924 44
6 Celador.....	20 66		5 Celador.....	20 66	
7 Ayd. para laboratorio	31		6 Cuarentabecas á \$ 25.83	1033 32	
8 Portero.....	20 66		7 Portero.....	20 66	
9 Sirviente.....	20 66		8 Para gastos.....	50	
10 Para gastos.....	70			2168 29	
	1733 80		<i>Escuela Normal de Profesores</i>		
<i>Colegio de Santiago del Estero</i>			<i>de Mendoza</i>		
Item 14			Item 4		
1 Rector.....	150		1 Director.....	144 65	
2 Vice-Rector.....	77 50		2 Vice-Director.....	82 66	
3 Sueldo de Profesores...	1550		3 Sueldo de Profesores...	723	
4 Profesor de música.....	51 66		4 Veinte becas á 15.50 \$...	310	
5 Profesor de gimnasia é			5 Portero.....	20 66	
instructor militar.....	51 66		6 Para gastos.....	30	
6 Celador.....	20 66			1310 98	
7 Ayudante para los la-			<i>Escuela Normal de Profesores</i>		
boratorios.....	31		<i>de Catamarca</i>		
8 Portero.....	20 66		Item 5		
9 Sirviente.....	20 66		1 Vice-Director Profesor.	82 65	
10 Para gastos.....	70		2 Sueldo de Profesores...	620	
	2043 80		3 Veinte becas á 15.50 \$...	310	
	30668 92	368027 04	4 Portero.....	20 66	
INCISO 17			5 Para gastos.....	30	
Escuelas Normales				1053 32	
<i>Escuela Normal de Profesores</i>			<i>Escuela Normal de Maestras</i>		
<i>del Paraná</i>			<i>de la Capital</i>		
Item 1			Item 6		
1 Director.....	248		1 Directora Profesora.....	186	
2 Vice-Director.....	103 33		2 Vice-Directora - Profe-		
3 Sueldo de Profesores...	1550		sora.....	113 66	
4 Profesora.....	124		3 Secretaria-Profesora....	134 33	
5 Celador.....	20 66		4 Sueldo de profesoras...	1178	
6 Secretario Bibliotecario	41 33		5 Dos Ayudantes á 31 \$	62	
7 Sesenta becas á 31 \$...	1860		6 Cien becas á 25.83 \$....	2583	
8 Portero.....	20 66		7 Portero.....	20 66	
9 Para gastos.....	100		8 Para gastos.....	100	
	4067 98			4377 65	
<i>Escuela Normal de Profesores</i>			<i>Escuela Normal de Maestras</i>		
<i>de la Capital</i>			<i>del Rosario</i>		
Item 2			Item 7		
1 Director.....	206 66		1 Directora.....	134 33	
2 Vice-Director.....	165 33		2 Vice-Directora.....	93	
3 Sueldo de Profesores...	1550		3 Sueldos de Profesores...	620	
4 Celador.....	20 66		4 Dos Ayudantes á 41.33	82 66	
5 Cincuenta becas a \$ 31	1550		5 Catorce becas á 15.50 \$	217	
6 Secretario Bibliotecario	51 66		6 Portero.....	20 66	
7 Portero.....	20 66		7 Para gastos.....	30	
8 Alquiler de casa.....	300			1197 65	
9 Para gastos.....	100		Item 8		
	3964 97		<i>Escuela Normal de Maestras</i>		
<i>Escuela Normal de Profesores</i>			<i>del Uruguay</i>		
<i>de Tucuman</i>			Item 3		
Item 3			1 Directora.....	134 33	
1 Director.....	206 66		2 Vice-Directora - Profe-		
2 Vice-Director.....	82 65		sora.....	93	
3 Sueldo de Profesores...	723 33		3 Sueldos de Profesores...	620	
4 Secretario.....	31		4 Dos Ayudantes á 31 \$	62	
			5 Catorce becas á 15.50.	217	
Al frente.....	—	1989924 44	A la vuelta.....	—	1989924 44

	AL MES Pesos	AL AÑO Pesos		AL MES Pesos	AL AÑO Pesos
De la vuelta.....	—	1989924 44	Del frente.....	—	1989924 44
6 Portero.....	20 65		2 Vice-Dir.-Profesora.....	93	
7 Para gastos.....	40		3 Sueldo de Profesoras..	578 66	
	1195 99		4 Dos Ayudantes á 31..	62	
<i>Escuela Normal de Maestras de Mendoza</i>			5 Veinte becas á 20. 83..	416 60	
Item 9			6 Portero.....	20 55	
1 Directora.....	134 33		7 Para gastos.....	40	
2 Vice-Directora - Profesora.....	93			1345 24	
3 Sueldo de Profesoras..	516 66		<i>Escuela Normal de Maestras de Corrientes</i>		
4 Dos Ayudantes a \$ 31..	62		Item 14		
5 Catorce becas a 15.50	217		1 Directora.....	134	
6 Portero.....	20 65		2 Para Profesoras.....	330 66	
7 Para gastos.....	40		3 Dos Ayudantes á 31..	62	
	1083 65		4 Catorce becas á 15.50	217	
<i>Escuela Normal de Maestras de San Juan</i>			5 Portero.....	20 66	
Item 10			6 Para mobiliario.....	83 33	
1 Directora.....	134 33			817 98	
2 Vice-Directora - Profesora.....	93			2058 59	318103 c8
3 Sueldo de Profesoras..	723 33		INCISO 18		
4 Catorce becas á 15.50..	217		Fomento de la Instruccion Secundaria		
5 Dos Ayudantes.....	62		Item 1		
6 Portero.....	20 65		1 Inspector de los Colegios Nacionales y Escuelas Normales.....	310	
7 Para gastos.....	50		2 Para viático.....	50	
	1300 32			360	
<i>Escuela Normal de Maestras de Catamarca</i>			Item 2		
Item 11			1 Para gabinetes, laboratorios y museos.....	810	
1 Directora.....	134 33			810	
2 Vice-Directora - Profesora.....	93		Item 3		
3 Sueldo de Profesoras..	661 33		1 Para mobiliario y fomento de los bibliotecas y escuelas Normales.....	800	
4 Profesora de Dibujo....	72 33			800	
5 Catorce becas á 15.50..	217		Item 4		
6 Dos Ayudantes á 31..	62		1 Para construcciones, ensanches y refacciones.....	2000	
7 Portero.....	20 66			2000	
8 Para gastos.....	50		Item 5		
	1300 65		1 Para sobresueldos en las Escuelas Anexas y nocturnas.....	500	
<i>Escuela Normal de Maestras de Salta</i>			2 Subvencion al «Instituto Geográfico Argentino».....	150	
Item 12			3 Subvencion al «Círculo Médico Argentino».....	200	
1 Directora.....	134 33			850	
2 Vice-Directora - Profesora.....	93		Item 6		
3 Sueldo de Profesoras..	413 33		Para dar cumplimiento á la ley de 28 de Agosto de 1875.....	1000	
4 Dos Ayudantes á 82.66	82 65			1000	
5 Veinte becas á 20.83....	416 60		Item 7		
6 Profesor de dibujo.....	72 33		1 Para dar cumplimiento		
7 Portero.....	20 66		Al frente.....	—	
8 Para gastos.....	50				
	1282 91				
<i>Escuela Normal de Maestras de Santiago del Estero</i>					
Item 13					
1 Directora.....	134 33				
Al frente.....	—	1989924 44			2308027 52

	AL MES	AL AÑO		AL MES	AL AÑO
	Pesos	Pesos		Pesos	Pesos
Del frente.....	—	2308027 52	Del frente.....	—	2383867 52
á la ley de 13 de Oc- tubre de 1875.....	500		1 Profesora.....	41 33	
	500		3 Ayudanta.....	31	
	6320	75840	4 Para gastos.....	20	
INCISO 19				164 65	
Escuelas Nacionales			<i>Escuela Mixta «Caroya»</i>		
Item 1			Item 9		
1 Para atender á los gas- tos de las escuelas públicas de la Capital (40% de la Contribu- cion Directa segun ley.	31666 65 ² 3		1 Director-Profesor.....	72 33	
<i>Escuela de Sordo-Mudos de la Capital</i>	31666 65 ² 3		2 Profesora.....	41 33	
Item 2			3 Para gastos.....	20	
1 Director-Profesor.....	103 33			133 65	
2 Profesor.....	82 65		<i>Escuela Mixta «General Comesa»</i>		
3 Ayudante.....	62		Item 10		
4 Para gastos de alumnos pobres.....	100		1 Director-Profesor.....	72 33	
5 Alquiler de casa.....	80		2 Profesora.....	41 33	
6 Para gastos.....	50		3 Para gastos.....	20	
<i>Escuela Mixta «Reconquista»</i>	477 99			133 65	
Item 3			<i>Escuela Mixta «Formosa»</i>		
1 Director-Profesor.....	72 33		Item 11		
2 Profesora.....	51 65		1 Director-Profesor.....	72 33	
3 Para gastos.....	20		2 Profesora.....	41 33	
<i>Escuela Mixta «Chubut»</i>	143 99		3 Ayudante.....	31	
Item 4			4 Para gastos.....	20	
1 Director-Profesor.....	72 33			164 66	
2 Profesora.....	41 33		<i>Escuela Mixta «Resistencia»</i>		
3 Ayudante.....	31		Item 12		
4 Para gastos.....	20		1 Director-Profesor.....	72 33	
<i>Escuela Mixta «Biedma»</i>	164 65		2 Profesora.....	41 33	
Item 5			3 Para gastos.....	20	
1 Profesor-Director.....	72 33			133 65	
2 Profesora.....	41 33		<i>Escuela Mixta «Nouquen»</i>		
3 Para gastos.....	20		Item 13		
<i>Escuela Mixta «General Mitre»</i>	133 66		1 Director-Profesor.....	72 33	
Item 6			2 Profesora.....	41 33	
1 Director-Profesor.....	72 33		3 Para gastos.....	20	
2 Profesora.....	41 33			133 66	
3 Para gastos.....	20		<i>Escuela Mixta «Martin Garcia»</i>		
<i>Escuela Mixta «San Javier»</i>	133 66		Item 14		
Item 7			1 Director-Profesor.....	72 33	
1 Director-Profesor.....	72 33		2 Profesora.....	41 33	
2 Profesora.....	41 33		3 Para gastos.....	20	
3 Para gastos.....	20			133 65	
<i>Escuela Mixta «General Alvear»</i>	133 66		<i>Escuela Mixta Concepcion Misiones»</i>		
Item 8			Item 15		
1 Director-Profesor.....	72 33		1 Preceptor.....	72 33	
Al frente.....	—	2383867 52	2 Preceptora.....	41 33	
			3 Para gastos.....	20	
				133 66	
			<i>Escuela Mixta de la Capital de Misiones</i>		
			Item 16		
			1 Preceptor.....	72 33	
			2 Preceptora.....	41 33	
			3 Para gastos.....	20	
				133 66	
			<i>Escuela Mixta «Santa Ana» (Misiones)</i>		
			Item 17		
			1 Preceptora.....	72 33	
			A la vuelta.....	—	2383867 52

	AL MES	AL AÑO		AL MES	AL AÑO
	Pesos	Pesos		Pesos	Pesos
De la vuelta.....	—	2383867 52	Del frente.....	—	3399022 12
2 Para gastos.....	20				
<i>Escuela Mixta «San Javier»</i> <i>(Misiones)</i>	92 33		INCISO 21		
Item 18			Jubilaciones		
1 Preceptor.....	72 33		Item 1		
2 Para gastos.....	20		1 A Don José Posse ex-		
<i>Escuela Mixta en «Las Toscas»</i> <i>(Chaco)</i>	92 33		Rector del Colegio Na-	139 50	
Item 19			2 A Don Pedro Alvarez		
1 Preceptor.....	72 33		ex Rector del Colegio	206 66	
2 Para gastos.....	20		Nacional en San Juan	346 16	4153 92
	92 33				
INCISO 20	34396 21 2	412754 60	INCISO 22		
Fomento de la Instruccion			Eventuales de Instruccion		
Primaria			Pública		
Item 1			Item 1		
1 Para fomento de la edu-			1 Para gastos eventuales		
cacion comun en las	50000		en el Departamento	600	
Provincias.....	50000		de Instruccion Pública	600	
Item 2					
1 Para mobiliario, útiles	50000		Item 2		
y gastos extraordina-			1 Para publicaciones.....	500	
rios de las escuelas				500	
mixtas nacionales.....	200		Item 3		
	200		1 Para subvenciones de		
	50200	602400	instruccion.....	400	
				400	
				1500	18000
Al frente.....	—	3399022 12	TOTAL GENERAL.....	—	3421176 04

DEPARTAMENTO DE JUSTICIA, CULTO É INSTRUCCION PÚBLICA

RESÚMEN	AL MES Pesos	AL AÑO Pesos
INCISO 1 Ministerio.....	2977 95	35735 40
» 2 Departamento de Justicia.....	16781 09	201373 03
» 3 Administracion de Justicia de la Capital.....	42763 26	513159 12
» 4 Cárcel Penitenciaria.....	13424 51	161094 12
» 5 Cárcel Correccional.....	2423 90	29086 80
» 6 Eventuales de justicia.....	1700	20400
» 7 Departamentodel Culto.....	16049 72	192596 64
» 8 Subvencion para la Construccion y re- paracion de templos.....	4141 66 ² / ₃	49700
» 9 Eventuales del Culto.....	2300	27600
» 10 Comsion Nacional de Educacion.....	3706 91	44482 92
» 11 Universidad de la Capital.....	9346 31	112155 72
» 12 Universidad de Córdoba.....	11994 79	143937 48
» 13 Observatorio Astronómico.....	2752 29	33027 48
» 14 Escuela de Ingenieria de San Juan.....	1693 72	20348 64
» 15 Fomento de la Instruccion Superior.....	3100	37200
» 16 Colegios Nacionales.....	30668 92	368027 04
» 17 Escuelas Normales.....	26508 59	318103 08
» 18 Fomento de la Instruccion Secundaria.....	6320	75840
» 19 Escuelas Nacionales.....	34396 21 ² / ₃	412754 60
» 20 Fomento de la Instruccion Primaria.....	50200	602400
» 21 Jubilaciones.....	346 16	4153 92
» 22 Eventuales de Instruccion Pública.....	1500	18000
TOTAL GENERAL.....	285098 00 ¹ / ₃	3421176 04

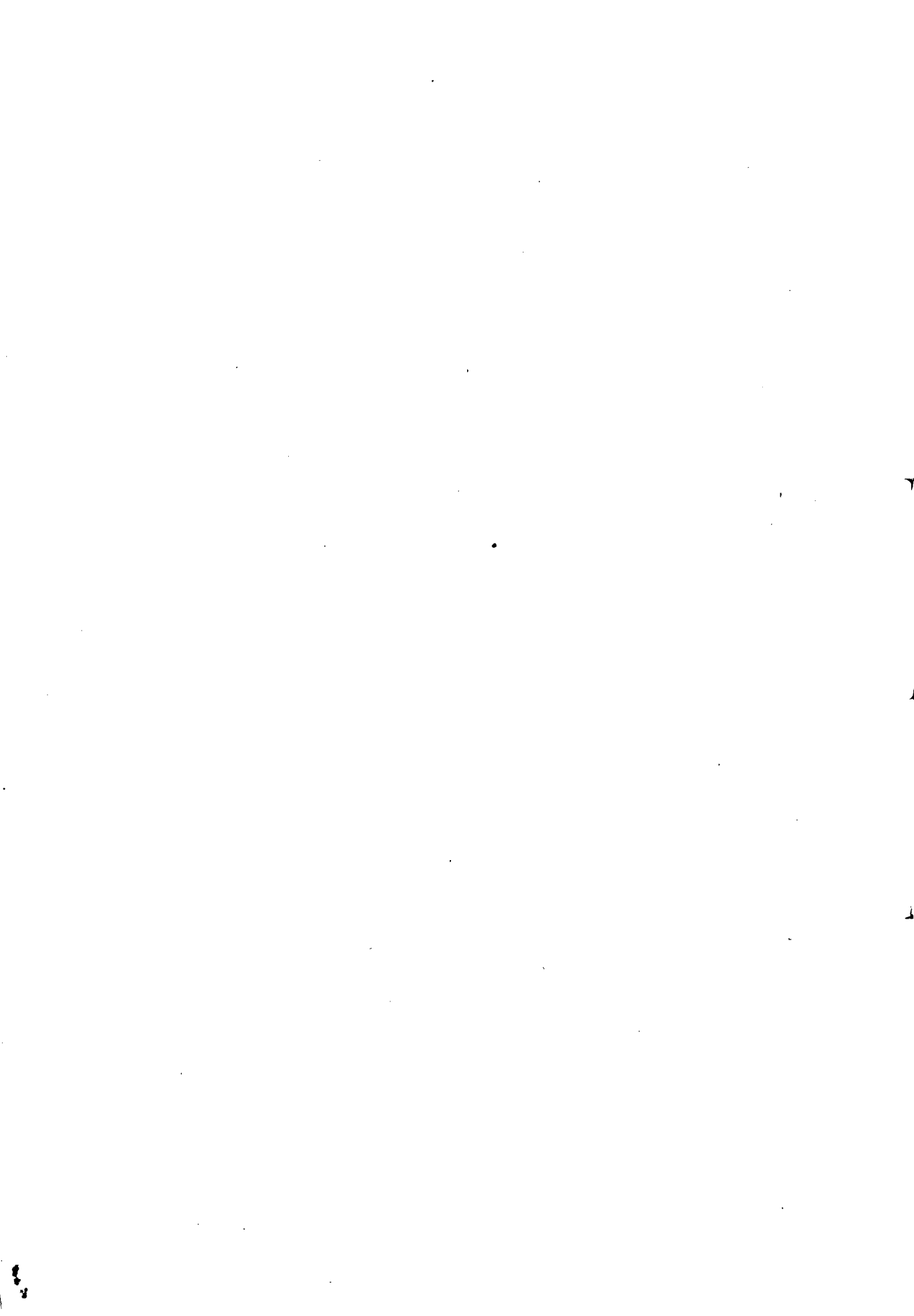

ANEXO E.

DEPARTAMENTO DE GUERRA

	AL MES	AL AÑO		AL MES	AL AÑO
	Pesos	Pesos		Pesos	Pesos
INCISO 1º			Del frente.....	—	
Ministerio			2 Tres Ingenieros á \$ 155		
Item 1			cada uno.....	465	
1 Sr. Ministro Secretario			3 Tres ayudantes á \$ 62		
de Estado \$	775		cada uno.....	186	
2 Sub Secretario.....	310		4 Gastos de oficina.....	25	
3 Auxiliar de Guerra y				905 40	
Marina, Coronel Ho-				4533 53	54402 36
norario.....	205 66				
4 Oficial Mayor.....	206 66		INCISO 2º		
5 Id. 1º.....	124		Inspeccion y Comandancia Ge-		
6 Id. 2º.....	72 33		neral de Armas		
7 Archivero.....	62		Item 1		
8 Tres oficiales de mesa			1 Inspector y Comandan-		
á \$ cada uno 62.....	186		te General.....	413 33	
9 Tres id. id. id. id. \$			2 Ayudante General, Co-		
51.66 cada uno.....	154 98		ronel.....	229 40	
10 Sargento Mayor.....	119 86		3 Cinco Tenientes Coro-		
11 Tres capitanes á \$ 84.73			neles á \$ 171.53 c/u..	857 65	
cada uno.....	254 19		4 Nueve Sargentos Ma-		
12 Dos Tenientes id. id.			yores á \$ 119.86 c/u.	1078 74	
74.40 cada uno.....	148 80		5 Seis Capitanes á \$ 84		
13 Dos porteros id. id. 31			.73 cada uno.....	508 38	
cada uno.....	62		6 Dos Ayudantes Mayo-		
14 Gastos de oficina.....	50		res á \$ 79.56 c/uno...	159 12	
15 Id. de etiqueta.....	100		7 Seis Tenientes 1ºs id.		
			id. id. 64 cada uno...	446 40	
Edecanes del señor Ministro			8 Cuatro Tenientes 2ºs a		
16 Dos Tenientes Corone-			id. 64 cada uno.....	256	
les á \$ 155 c/uno.....	310		9 Cuatro Sub-tenientes á		
17 Un Sargento Mayor.....	103 33		\$ 53.73 cada uno.....	214 92	
18 Sobre sueldo para los			10 Portero.....	31	
tres edecanes \$ 41.33.	123 99				
19 Un ordenanza.....	31		Seccion de Procedimientos		
	3400 80		11 Fiscal Militar perma-		
Oficina de Contabilidad			nente, Tte. Coronel....	171 53	
Item 2			12 Secretario, Ayudante		
1 Contador, Tenedor de			Mayor.....	79 56	
Libros.	155				
2 Auxiliar id. id.....	72 33		Comision de fojas de servicio		
	227 33		13 Coronel Mayor.....	310	
Ingenieros Militares			14 Dos vocales, Tenientes		
Item 3			Coroneles á \$ 171.53	343 06	
1 Coronel, Gefe del De-			15 Secretario Capitan.....	84 73	
partamento.....	229 40		16 Sobre sueldo al Gefe...	51 66	
Al frente.....	—				
			A la vuelta.....	—	54402 36

	AL MES	AL AÑO		AL MES	AL AÑO
	Pesos	Pes. s		Pesos	Pesos
De la vuelta.....	—	54402 35	Del frente.....	—	165028 68
<i>Detall General</i>			2 Un Coronel Mayor.....	310	
17 Coronel.....	229 40		3 Dos Coroneles á \$229.40	458 80	
18 Teniente Coronel.....	171 53		cada uno.....		
19 Sargento Mayor.....	119 85		4 Dos Tenientes Corone-		
20 Tres Capitanes á \$84.73	254 19		les á \$ 171.53 c/uno..	343 06	
21 Dos Tenientes 1 ^{os} a \$			5 Un Capitan.....	84 73	
74.40 cada uno.....	148 80		6 Un Ayudante Mayor..	79 56	
22 Dos id. 2 ^{os} id. id. 64 c/u.	128		7 Dos Tenientes 1 ^{ros} á \$		
23 Portero.....	31		74.40 cada uno.....	148 80	
<i>Gastos</i>			8 Dos Alféreces id. 57.73		
24 De escritorio para la			id. id.....	115 46	
Comandancia General			9 Cuatro Sargentos 1 ^{ros} á		
de Armas.....	25		10.07 id. id.....	40 28	
25 Id. para la Fiscalía			10 Dos id. 2 ^{dos} á 8.31 id. id.	16 62	
Militar.....	25		11 Un Cabo 1 ^o	7 74	
26 Forraje para cuatro ca-			12 Id. id. 2 ^o	6 71	
ballos al servicio del			13 Catorce soldados á \$		
Detall.....			6.20 id. id.....	85 80	
27 Sobre sueldo para el			14 Sobresueldo á los Sar-		
Comandante General.	51 66		gentos, cabos y solda-		
	6459 92		dos de la Independen-		
			cia á \$ 10.33 c/uno...	227 26	
Inspeccion de Armas				2649 14	31789 68
<i>Artilleria</i>					
Item 2			INCISO 4		
1 Inspector Cnel. Mayor.	310		Planas Mayores		
2 Dos Sargentos Mayo-			<i>Plana Mayor Activa</i>		
res á \$ 119.86 c/uno..	239 72		Item 1		
3 Dos Capitanes á \$84.73	169 46		1 Brigadier General.....	361 66	
4 Dos Tenientes 1 ^{ros} a \$			2 Cuatro Coroneles Ma-		
74.49 cada uno.....	148 80		yores á \$ 310 c/u.....	1240	
<i>Infanteria</i>			3 Diez Cles. á id. \$ 206.66		
5 Inspector Cnel. Mayor.	310		cada uno.....	2066 60	
6 Dos Sargentos Mayo-			4 Cinco Tenientes Corone-		
res á \$ 119.86 c/uno..	239 72		les á \$ 155 c/uno..	775	
7 Dos Capitanes á \$84.74	169 46		5 Cinco Sargentos Mayo-		
8 Dos Tenientes 1 ^{ros} a \$			res á \$ 103.33.....	516 65	
74.40.....	148 80		6 Tres Capitanes á \$72.33		
<i>Caballeria</i>			cada uno.....	216 99	
9 Inspector Cnel. Mayor.	310		7 Vicario Gral. Teniente		
10 Dos Sargentos Mayo-			Coronel Honorario.....	155	
res á \$ 119.86 c/uno.	239 72		<i>Plana Mayor Disponible</i>		
11 Dos Capitanes á \$84.73			8 Seis Coroneles á \$103.33		
cada uno.....	169 46		cada uno.....	619 98	
12 Dos Tenientes 1 ^{ros} á \$			9 Cuarenta y dos Tenien-		
74.40 cada uno.....	148 80		tes Coroneles á \$77.50	3255	
13 Sobre sueldo á los tres			10 Cuarenta Sarg'tos. Ma-		
Coroneles Mayores.....	155		yores á id. 51.66.....	2066 40	
	2758 94		11 Treinta y cinco Capita-		
	9218 86	110626 32	nes á \$ 36.16 c/uno...	1265 60	
INCISO 3 ^o			12 Dos Ayudantes Mayo-		
Guerreros de la Independencia			res á \$33.57 cada uno.	67 14	
Item 1			13 Cuatro Tenientes 1 ^{ros} á		
1 Dos Brigadieres Gene-			\$ 31.....	124	
rales á \$ 361.66 c/u...	723 32				
Al frente.....	—	165028 68	Al frente....	—	196818 36

	AL MES Pesos	AL AÑO Pesos		AL MES Pesos	AL AÑO Pesos
Del frente.....	—	196818 35	Del frente.....	—	355048 20
14 Cuatro Tenientes 2 ^{dos} á á \$ 25.83.....	103 32		7 Seis Ttes. 1 ^{ros} á 74.40 id. id.	446 40	
15 Cuatro Sub-Tenientes á \$ 20.66.....	82 64		8 Cinco id. 2 ^{dos} á id. 64 id. id.	320	
<i>Plana Mayor Inactiva</i>			9 Dos Sub-Tenientes á id. 53.73 id. id.	107 46	
16 Tres Sargentos Mayores á \$ 25.83 c/uno...	77 49		10 Capellan.....	46 50	
17 Seis Capitanes á \$ 18.07 cada uno.....	108 42		11 Dos herreros á \$ 36.16 cada uno.....	72 32	
18 Un Ayudante Mayor..	16 78		12 Dos carpinteros á id. 36.16 id. id.	72 32	
19 Dos tenientes 1 ^{ros} á \$ 15.50 cada uno.....	31		<i>Gastos</i>		
20 Dos id. 2 ^{dos} á id. 12.91 id. id.	25 82		13 Sobresueldo para el Comandante en Gefé.....	103 33	
21 Un Sub-Teniente.....	10 33		14 Id. para los tres Gefes de Brigadas á \$ 51.66 cada uno.....	154 98	
	13185 82	158229 84	15 Gastos de escritorio para la Comandancia.....	10	
INCISO 5			16 Id. id. para las tres Brigadas á \$ 5 c/uno..	15	
Estados Mayores Divisionarios			<i>Piquete Escolta</i>		
PRIMERA DIVISION			17 Capitan.....	84 73	
<i>Capital</i>			18 Teniente 2 ^o	64	
<i>Item 1</i>			19 Veinte y cinco soldados á \$ 6.20 cada uno...	155	
1 Coronel Mayor.....	310		<i>Compañía del Telégrafo</i>		
2 Teniente Coronel.....	171 53		20 Capitan.....	84	
3 Dos Sargentos Mayores á \$ 119.86.....	239 72		21 Teniente 1 ^o	74 40	
4 Dos Capitanes á \$ 84.73 cada uno.....	169 46		22 Cincuenta guarda hilos á \$ 8.26 cada uno.....	413	
5 Dos Tenientes 1 ^{ros} a \$ 74.40 id. id.	148 80			6220 22	
6 Dos id. 2 ^{dos} á id. 64 id. idem.....	128		Tercera Division		
7 Dos Sub-Tenientes á \$ 53.73 id. id.	107 46		PAMPA CENTRAL		
8 Un Veterinario Inspector.....			<i>Comandancio en Gefé y Brigadas</i>		
<i>Gastos</i>			<i>Item 3</i>		
9 Sobresueldo para el Comandante en Gefé.....	62		1 Coronel Mayor.....	310	
10 Gastos de escritorio....	10		2 Tres Gefes de Brigadas, Coroneles á \$ 206.66 cada uno.....	619 98	
	1450 30		3 Siete Tenientes Coroneles á \$ 171.53 c/u..	1200 71	
Segunda Division			4 Seis Sargentos Mayores á \$ 119.86 c/uno.	719 16	
RIO NEGRO			5 Seis Capitanes á \$ 84 cada uno.....	504	
<i>Comandancia en Gefé y Brigadas</i>			6 Tres Ayudantes Mayores á 79.56 cada uno.	238 68	
<i>Item 2</i>			7 Siete Tenientes 1 ^{ros} á \$ 74.40 cada uno.....	520 80	
1 Coronel Mayor.....	310		8 Siete id. 2 ^{os} id. id. 64 cada uno.....	448	
2 Tres Gefes de Brigada Coroneles á \$ 206.66.	619 98		9 Diez Sub-tenientes á \$ 53.73 cada uno.....	537 30	
3 Cinco Tenientes Coroneles á \$ 171.53 c/u..	857 65		10 Capellan.....	46 50	
4 Ocho Sargentos Mayores á id. 119.86.....	958 88				
5 Once Capitanes á id. 84.73 cada uno.....	932 03		Al frente.....	—	355048 20
6 Cuatro Ayudantes Mayores á id. 79.56 id. id.	318 24		A la vuelta.....	—	355048 20

	AL MES	AL AÑO		AL MES	AL AÑO
	Pesos	Pesos		Pesos	Pesos
De la vuelta.....	—	355048 20	Del frente.....	—	557580
11 Dos herreros á \$ 36.16	72 32		INCISO 6°		
12 Dos Carpinteros á \$ 35.16 cada uno.....	72 32		<i>Gastos con Indios</i>		
<i>Gastos</i>			Item 1		
13 Sobre sueldo para el Comandante en Gefe.	103 33		1 Para sostenimiento de los indios sometidos y auxiliares en las Fronteras.....	8000	
14 Id. id. para los tres Gefes de Brigada á \$ 51.66 cada uno.....	154 98			8000	96000
15 Gastos de escritorio para la Comandancia y Brigadas.....	28		INCISO 7°		
<i>Fiquete Escolta</i>			Martin Garcia		
16 Capitan.....	84 73		<i>Comandancia</i>		
17 Alferez.....	53 73		Item 1		
18 Veinticinco soldados á \$ 6.20 c/u.....	155		1 Comandante Militar Coronel Mayor.....	310	
	5869 54		2 Secretario Sargento Mayor.....	119 86	
Cuarta Division			3 Segundo Comandante Coronel.....	229 40	
CHACO			4 Dos Capitanes á \$ 84.73 c/uno.....	169 46	
<i>Comandancia en Gefe y Brigadas</i>			5 Dos Ayudantes Mayores á \$ 79.56 c/u.....	159 12	
Item 4			6 Sub-Teniente.....	53 73	
1 Coronel Mayor.....	310		7 Médico-cirujano.....	155	
2 Tres Gefes de Brigada Coroneles á \$ 205.66.	619 98		8 Boticario.....	68 20	
3 Tres Tenientes Coroneles á \$ 171.53.....	514 59		9 Capellan.....	46 50	
4 Tres Sargentos Mayores á \$ 119.86.....	359 58		10 Para gastos de Capilla.	20	
5 Tres Capitanes á \$ 84.73 c/uno.....	254 19		11 Para gastos de escritorio.....	10	
6 Tres Ayutantes Mayores á \$ 79.56 c/u.....	238 68		12 Sobre sueldo para el Comandante Militar...	103 33	
7 Tres Tenientes 1°s á \$ 74.40.....	223 20			1444 60	17335 20
8 Dos idem 2°s á \$ 64.....	128		INCISO 8°		
9 Cuatro Sub-tenientes á \$ 53.73 c/u.....	214 92		Guardia Nacional de la Capital		
10 Capellan.....	46 50		PLANAS MAYORES DE LOS 8		
11 Dos herreros á \$ 36.16 c/uno.....	72 32		<i>Regimientos de Infanterias</i>		
12 Dos carpinteros á \$ 36.16.....	72 32		Item 1		
<i>Gastos</i>			1 Ocho Tenientes Coroneles á \$ 171.53 c/u....	1372 24	
13 Sobre sueldo para el Comandante en Gefe.	103 33		2 Ocho Capitanes á \$ 84.73.....	677 84	
14 Sobre sueldo para los tres Gefes de brigada á \$ 51.66 c/u.....	154 98		3 Ocho Tenientes 1°s á \$ 74.40.....	595 20	
15 Gastos de escritorio para la Comandancia.....	10		4 Ocho Sargentos 1°s á \$ 10.07.....	80 56	
16 Gastos para las tres brigadas id. 5 id.....	15		<i>Gastos</i>		
	3337 59	202531 80	5 Para alquiler de casa y gastos de escritorio de las ochos Mayorias á \$ 40 c/u.....	320	
	16877 65			3045 84	36550 08
Al frente.....	—	557580	Al frente.....	—	707465 28

	AL MES	AL AÑO		AL MES	AL AÑO
	Pesos	Pesos		Pesos	Pesos
Del frente.....	—	707465 28	Del frente....	—	766665 32
INCISO 9º			17 Ocho Sargentos 1ºs de		
Oficinas de Enganche			compañía á \$ 11.61.....	92 88	
<i>Planas Mayores</i>			18 Treinta y dos sargen-		
Item 1			tos 2ºs á \$ 10.07.....	322 24	
1 Coronel.....	229 40		19 Treinta y dos cabos		
2 Doce Tenientes Coro-			1ºs á \$ 8.51.....	272 32	
neles á \$ 171.53 c/u.	2058 36		20 Treinta y dos cabos		
3 Catorce Capitanes á \$			2ºs á \$ 8.....	256	
84.73.....	1186 22		21 Quince músicos á \$ 8.		
4 Cuatro Ayudantes Ma-			cada uno.....	120	
yores á \$ 79.56.....	318 24		22 Ocho cornetas á \$ 8...	64	
5 Seis Tenientes 1ºs á \$			23 Ocho tambores á \$ 8...	64	
74.40.....	446 40		24 Cuatrocientos artilleros		
6 Dos Tenientes 2ºs á \$			á \$ 6.97 c/n.....	2788	
64.....	128		25 Gastos de escritorio....	7	
7 Treinta y nueve sol-			<i>Regimiento 2º</i>		
dados á \$ 6.20.....	241 80		26 Igual al anterior.....	7805 31	
<i>Gastos</i>			<i>Artillería de Plaza</i>		
8 Para alquiler de casa			27 Teniente Coronel.....	171 53	
y gastos de escritorio			28 Ayudante Mayor.....	79 53	
para trece oficinas de			29 Dos Capitanes de com-		
enganche \$ 25.....	325		pañía á \$ 34. 73.....	169 46	
	4933 42	59201 04	39 Dos Tenientes 1ºs á \$		
INCISO 10			74. 40 cada uno.....	148 80	
Ejercito			31 Id. id. 2ºs á \$ 64. 06	128 12	
ARTILLERIA			32 Id. Alféreces á 53. 73	107 46	
<i>Regimiento 1º</i>			33 Sargento 1º de corne-		
Item 1			tas.....	11 61	
1 Gefe Coronel.....	229 40		34 Cabo 1º id. id.....	8 51	
2 Gefe 2º Gefe del Detall			35 Cuatro cornetas á \$ 8		
Teniente Coronel.....	171 53		cada uno.....	32	
3 Cuatro Gefes de Escua-			36 Dos sargentos 1ºs de		
dron, Sargentos Ma-			compañía á \$ 11. 61	23 22	
yores á \$ 119.86.....	479 44		37 Ocho id. 2ºs á \$ 10.07	80 56	
4 Cuatro Ayudantes Ma-			38 Doce cabos 1ºs á \$ 8.51	102 12	
yores á \$ 79.56.....	318 24		39 Doce id. 2ºs á \$ 8.....	96	
5 Cuatro Porta Estand-			40 Ciento setenta y dos		
arte á \$ 53.73.....	214 92		artilleros á 6. 97.....	1198 84	
6 Ocho Capitanes á \$			41 Gastos de escritorio...	4	
84.73.....	677 84			17972 41	
7 Ocho Tenientes 1ºs á			INFANTERIA		
\$ 74.40.....	595 20		<i>Doce Batallones</i>		
8 Ocho Tenientes 2ºs á			Item 2		
\$ 64.06.....	512 48		1 Seis Coroneles á \$ 229.		
9 Ocho Alféreces á \$ 53.73	429 84		40 cada uno.....	1376 40	
10 Director de banda.....	72 33		2 Doce Tenientes Coro-		
11 Sargento de brigada...	11 61		neles á \$ 171.53 c/u.	2058 36	
12 Id. de cornetas...	11 61		3 Doce Sargentos Mayo-		
13 Id. de música.....	11 61		res á \$ 119. 86.....		
14 Cuatro Sargentos á \$			4 Doce Ayudantes Ma-		
10.07.....	40 28		yores 1ºs á 79. 56.....	1438 32	
15 Cabo 1º de cornetas...	8 50		5 Doce id. id. id. 79. 56		
16 Cuatro Cabos 1ºs de			cada uno.....	954 72	
música á \$ 8.51.....	34 04			954 72	
Al frente.....	—	766665 32	A la vuelta.....	—	766665 32

	AL MES	AL AÑO		AL MES	AL AÑO
	Pesos	Pesos		Pesos	Pesos
De la vuelta.....	—	766666 32	Del frente.....	—	766666 32
6 Cuarenta y ocho Capitanes á 84. 73.....	4067 04		6 Sesenta Tenientes 1 ^{os} á 74. 40.....	4464	
7 Cuarenta y ocho Tenientes 1 ^{os} á 74. 40.....	3571 20		7 Sesenta Tenientes 2 ^{os} á 64. 06.....	3843 60	
8 Cuarenta y ocho Tenientes 2 ^{os} á 64. 06.....	3074 88		8 Treinta Porta estandartes á 53. 73.....	1611 90	
9 Sesenta Subtenientes á 53. 73.....	3223 80		9 Sesenta Alféreces á 53. 73.....	3223 80	
10 Doce Directores de Banda á 72. 33.....	867 96		10 Diez sargentos 1 ^{os} de corneta á 10. 07.....	100 70	
11 Doce Sargentos 1 ^{os} de corneta á 10. 07.....	120 84		11 Diez id. 2 ^{os} id. á 8. 51.....	85 10	
12 Doce id. 2 ^{os} de tambores á 8. 51.....	102 12		12 Diez cabos 1 ^{os} á 8.....	80	
13 Doce cabos 1 ^{os} de corneta á 8.....	96		13 Noventa trompas á 6. 71.....	603 90	
14 Cuarenta y ocho cornetas á 6. 71.....	322 08		14 Veinte cabos 1 ^{os} guías supernumerarios á 8.....	160	
15 Veinte y seis tambores á 6. 71.....	174 46		15 Sesenta sargentos 1 ^{os} á 10. 07.....	604 20	
16 Doce sargentos 1 ^{os} de Música á 10. 07.....	120 84		16 Doscientos cuarenta 2 ^{os} á 8. 51.....	2042 40	
17 Veinte y cuatro 2 ^{os} á 8. 51.....	204 24		17 Doscientos cuarenta cabos 1 ^{os} á 8.....	1920	
18 Cuarenta y ocho cabos 1 ^{os} á 8.....	384		18 Doscientos cuarenta id. 2 ^{os} á 6. 71.....	1610 40	
19 Ciento cincuenta y seis músicos á 6. 71.....	1046 76		19 Dos mil quinientos ochenta soldados á \$ 6 cada uno.....	15480	
20 Cuarenta y ocho sargentos 1 ^{os} de compañía á 10. 07.....	483 36		<i>Gastos</i>		
21 Ciento noventa y dos 2 ^{os} á 8. 51.....	1633 92		20 De escritorio para diez regimientos á \$ 6 uno.....	60	
22 Doscientos ochenta y ocho cabos 1 ^{os} á 8.....	2304		21 Doce talabarteros á \$ 36. 16 cada uno.....	433 92	
23 Doscientos ochenta y ocho 2 ^{os} á 6. 71.....	1932 48			49002 42	
24 Tres mil veinte y cuatro soldados á 6. 20.....	18748 80			116308 13	1395697 56
<i>Gastos</i>			INCISO II		
25 De escritorio para 12 batallones.....	72		Colegio Militar		
	49333 30		<i>Plana Mayor</i>		
CABALLERIA			Item 1		
<i>Diez regimientos de línea</i>			1 Director.....	310	
Item 3			2 Sub-Director y Geft del Detall.....	171 53	
1 Diez Coroneles á \$ 229. 40 cada uno.....	2294		3 Capitan Ayudante del Colegio y habilitado..	84 73	
2 Diez Tenientes Coroneles á 171. 53.....	1715 30		4 Id. de Caballeria, profesor del arma.....	84 73	
3 Diez Sargentos Mayores á 119. 86.....	1198 60		5 Capitan de Artilleria, profesor de tactica.....	84 73	
4 Sesenta Capitanes á 84. 73.....	5083 80		6 Sub teniente, ayudante de los gabinetes científicos.....	53 73	
5 Treinta Ayudantes Mayores á 79. 56.....	2386 80		7 Dos trompas á \$ 11. 61.....	23 22	
Al frente.....	—	766666 32	8 Dos tambores á \$ 11. 61.....	23 22	
			9 Un sargento.....	11 61	
			10 Dos cabos á \$ 8. 51 c/u.....	17 02	
			11 Diez soldados á \$ 6. 97 c/uno.....	69 70	
			12 Carpintero.....	36 16	
			Al frente.....	—	2162363 88

	AL MES Pesos	AL AÑO Pesos		AL MES Pesos	AL AÑO Pesos
Del frente.....	—	2162363 88	Del frente.....	—	2162363 88
13 Cinco ordenanzas á \$ 20.66.....	103 30		46 Libros y útiles de escritorio.....	50	
<i>Compañía de aspirantes</i>			47 Oficina telegrafica.....	80	
14 Sargento mayor comandante.....	119 86		48 Instrumentos de fisica y quimica.....	100	
15 Teniente 1º.....	84 73		49 Forrage para seis caballos á \$ 20 cada uno..	120	
16 Id. 2º.....	84 73			<u>6334 65</u>	76015 80
17 Cien aspirantes á \$ 4.13.....	413				
<i>Profesores</i>			INCISO 12		
18 Profesor de artilleria...	155		Escuela de Cabos y Sargentos de Artilleria		
19 Profesor de fortificacion			Item 1		
20 Id. id. Matemáticas superiores.....	155		1 Sub-Director Capitan...	84 73	
21 Id. id. elementales.....	155		2 Cirujano, Profesor de Higiene.....	103 33	
22 Id. id. fisica y química.....	103 33		3 Armero.....	25 83	
23 Id. id. topografia y cosmografia.....	155		4 Trompa.....	8	
24 Id. id. historia y jeografia.....	103 33		5 Tambor.....	8	
25 Id. id. filosofia é instruccion civica.....	103 33		6 Cien alumnos á \$ 4.13	413	
26 Id. de arte militar y administ. militar.....	103 33		7 Cocinero.....	31	
27 Id. de gramática castellana y caligrafia....	103 33		8 Seis sirvientss á \$ 10.33	61 98	
28 Id. de francés.....	82 66		9 Libros y útiles de escritorio.....	40	
29 Médico cirujano, profesor de higiene militar.	82 66		10 Forrage para dos caballos á \$ 15 c/uno...	30	
30 Profesor de dibujo topográfico y lineal.....	103 33		11 Para gastos, lavado etc.	300	
31 Id. perspectiva.....	62			<u>1105 87</u>	13270 44
32 Id. telegrafia.....	62		INCISO 13		
33 Id. esgrima.....	62		Cuerpo Médico		
34 Id. gimnasia.....	62		Item 1		
35 Id. de higiene militar.	62		1 Director de la Sanidad Militar Ciruj. Mayor...	361 66	
36 Boticario.....	41 33		2 Tres Cirujanos principales, uno interno del Hospital Militar á \$ 227.33 cada uno.....	681 99	
	51 66		3 Uno de sala para id....	227 33	
<i>Servidumbre</i>			4 Uno para la guarnicion de la Capital.....	227 33	
37 Ecónomo.....	31		5 Cinco Cirujanos de Division á \$ 206 c/uno	1030	
38 Cocinero 1º.....	33		6 Doce id. de Cuerpo á 186 cada uno.....	2232	
39 Id. 2º.....	20 66		7 Farmacéutico Mayor, Inspector de drogas...	103 33	
40 Ayudante de cocina.....	16 53		8 Diez y seis farmacéuticos de cuerpo á \$ 77.50 cada uno.....	1240	
41 Un sirviente para la enfermeria.....	16 53		9 Cinco practicantes mayores de fronteras á \$ 103.33 cada uno.....	516 65	
42 Ocho sirvientes á \$ 10.33 cada uno.....	82 64		10 Tres practicantes mayores para la Capital á \$ 67.16 cada uno....	201 48	
<i>Gastos</i>			A la vuelta.....	—	2251650 12
43 Lavado y planchado....	300				
44 Provision para el personal indicado, alumbrado y combustible..	1800				
45 Utiles para clases y conservacion del edificio.....	100				
Al frente.....	—	2162363 88			

	AL MES	AL AÑO		AL MES	AL AÑO
	Pesos	Pesos		Pesos	Pesos
De la vuelta.....	—	2251650 12	Del frente.....	—	2394758 04
11 Seis menores para la Capital á \$ 51.66 c/u.	309 96		3 Interventor del Detall Teniente Coronel.....	171 53	
12 Ayudante de botica.....	31		4 Inspector de talleres Teniente Coronel.....	171 53	
<i>Hospitales y ambulancias de Campaña</i>			5 Tenedor de Libros.....	134 33	
13 Diez Sargentos enfermeros de 1ª clase á \$ 12.40 cada uno.....	124		6 Cajero Sargento Mayor.....	119 86	
14 Diez Cabos id. id. 2ª á \$ 9.30 cada uno.....			7 Dos escribientes alféreces á \$ 53.73.....	107 46	
15 Cuarenta soldados asistentes á \$ 8.26 c/uno.	93		8 Dos Comandantes de Polvorin Tenientes Coronales á \$ 171.53.....	343 06	
<i>Gastos</i>	330 40		9 Guarda Almacén 1º Capitan.....	84 73	
16 Medicamentos, instrumentos y útiles de botica.....			10 Guarda Almacén Teniente.....	74 40	
17 Alquiler de casa para enfermerías.....	2000		11 Guarda Polvora.....	51 66	
	100		12 Ingeniero mecánico 1º.....	232 50	
Hospital Militar de la Capital			13 Id. id 2º.....	134 33	
<i>Item 2</i>			14 Químico.....	103 33	
1 Gefe Militar Teniente Coronel.....	171 53		15 Dibujante.....	51 66	
2 Ecónomo, S. Mayor.....	119 86		16 Portero.....	25 83	
3 Secretario y Contador.....	103 33		17 Dos Ordenanzas á \$ 20.66.....	41 32	
4 Capellan.....	51 66		18 Gastos menores y de escritorio.....	35	
5 Madordomo.....	20 66		19 Forraje para dos caballos á \$ 15 c/u.....	30	
6 Despensero.....	16 53		20 Acarreos.....	50	
7 Guarda ropa.....	16 53			2547 39	
8 Dos cocineros á \$ 21.66 cada uno.....	41 32		Talleres		
9 Dos peones de cocina á \$ 12.40 cada uno....	24 80		<i>Armería</i>		
10 Quintero.....	16 53		<i>Item 3</i>		
11 Seis cabos de sala y limpieza á \$ 16.53 c/u.	99 18		1 Maestro Mayor.....		
12 Catorce asistentes á \$ 12.40 cada uno.....	173 60		2 Taller de composturas y construcciones de armas de fuego.....	155	
13 Gastos internos y alumbrado.....	1000		3 Taller de composturas y construcciones de armas blancas.....	930	
14 Alquiler de casa.....	240			516 66	
15 Gastos menores y de escritorio.....	20		<i>Herrería</i>		
	11925 66	143107 92	4 Maestro Mayor.....	93	
			5 Taller de fraguadores.....	413 33	
INCISO 14			6 Taller de limadores y ajustadores.....	310	
Talleres y Fabricas Militares			<i>Carpintería</i>		
<i>Parque de Artillería</i>			7 Maestro Mayor.....	87 83	
<i>Item 1</i>			8 Taller de obra blanca.....	310	
1 Director General de los Talleres y Fabricas Militares.....	413 33		9 Id. de acerradores, torneros y rodados.....	310	
2 Gefe del Detall Teniente Coronel.....	171 53		<i>Talabartería</i>		
Al frente.....	—	2394758 04	10 Maestro Mayor.....	67 16	
			11 Taller de máquinas.....	206 66	
			12 Taller de cortadores... y costureros.....	310	
			Al frente.....	—	2394758 04

	AL MES	AL AÑO		AL MES	AL AÑO
	Pesos	Pesos		Pesos	Pesos
De la vuelta.....	—	2605727 64	De la vuelta.....	—	2605727 64
7 Dos escribientes á \$			nes á \$ 84.73 c/uno..	254 19	
51.65 cada uno.....	103 32		43 Tres cajeros, ayudantes		
8 Cajero.....	134 33		mayores á \$ 79.56		
9 Tenedor de libros.....	124		cada uno.....	238 68	
10 Guarda almacén 1º.....	87 83			<u>8585 69</u>	103028 28
11 Id. id 2º.....	77 50				
12 Capataz.....	41 33		INCISO 16		
13 Cuatro ordenanzas á \$			<i>Vestuario y equipo</i>		
20.65 cada uno.....	82 64		Item 1		
13 Mayordomo.....	31		1 Para la compra de telas,		
15 Portero.....	25 83		confeccion del vestua-		
<i>Taller de vestuarios</i>			rio, correaes, mochil-		
16 Gete de confeccion.....	87 83		las, monturas y demás		
17 Ayudante de id.....	67 16		artículos de equipo.....	33275	
18 Encargado de la tienda	72 33			<u>33275</u>	399300
19 Ayudante de id.....	51 66		INCISO 17		
20 Escribiente.....	41 33		<i>Rancho</i>		
<i>Oficina de pagos</i>			Item 1		
21 Comisario pagador.....	206 66		1 Para el racionamiento		
22 Tenedor de libros.....	103 33		de los Gefes y Oficiales,		
23 Escribiente.....	41 43		tropa y familias del		
24 Cuatro auxiliares paga-			Ejército.....	109750 55	
dores á \$ 206.66 c/u..	826 64			<u>109750 55</u>	1317006 60
25 Viatico para id.....	1100		INCISO 18		
26 Cuatro ayudantes de id.			<i>Inválidos y Pensiones</i>		
id. á \$ 67.16 c/u.....	268 64		Item 1		
27 Dos habilitados de la			1 Cuerpo de inválidos (lis-		
guarnicion á \$ 150 c/u.	300		ta) de la capital.....	4658 02	
28 Ayudante de id.....	67 16		2 Para vestuario de id. id.	250	
29 Cuatro ordenanzas de			3 Para altas durante el		
los auxiliares á \$ 18.60			año id. id.....	150	
cada uno.....	74 40		4 Para inválidos y pensio-		
30 Fallas de caja.....	60		nistas cuyos haberes		
<i>Gastos</i>			se abonan por las Ad-		
31 De escritorio para toda			ministraciones de Ren-		
la reparticion.....	30		tas de la República.....	8000	
32 Fallas de caja para la			5 Para pensionistas mili-		
Comisaria General.....	10		tares (lista de la capi-		
33 Alquiler de casa.....	350		tal).....	42532 49	
34 Publicacion de avisos..	80		6 Para altas durante el		
35 Alumbrado de la guar-			año.....	350	
nicion.....	200			<u>55980 51</u>	671766 12
36 Viajes de carros.....	200		INCISO 19		
37 Jornales y gastos me-			<i>Gastos varios, imprevistos</i>		
nores.....	300		y eventuales		
38 Lanchaje y fletes por			Item 1		
agua.....	300		1 Para compra de mate-		
39 Fletes de carretas.....	1000		riales de construccion		
40 Impresion de listas, etc.	40		para el parque de Ar-		
<i>Comisarias Divisionarias</i>			tillería.....	2000	
41 Tres Comisarios Te-			2 Para pasages de Gefes		
nientes Coronales á \$			y Oficiales en Comi-		
171.53 cada uno.....	514 59		sion, gastos de con-		
42 Tres ayudantes Capita-			Al frente.....	—	5096828 64
Al frente.....	—	2605727 64			

	AL MES Pesos	AL AÑO Pesos		AL MES Pesos	AL AÑO Pesos
Del frente.....	—	5095828 64	Del frente.....	—	5498828 64
duccion de tropas y transporte de su equi- page.....	2000		INCISO 21 Línea Militar de Fronteras Item 1		
3 Para compra de caba- llos, mulas etc. para el servicio del ejército	8000		I Para el sostenimiento de la línea de Fronte- ras sobre el Rio Ne- gro y el Rio Agrio....	4000	48000
4 Para forrajes, servicio de caballeria.....	2000			4000	
5 Para alquiler de cuar- teles etc.....	1000		INCISO 22 Leyes especiales Item 1		
6 Para limpieza de id., re- facciones.....	1000		I Ley de 18 de Octubre de 1882 — Para cons- trucccion de una línea telegráfica entre la Ca- pital y el pueblo del Azul.....		51666
7 Para gastos eventuales é imprevistos.....	5000		Item 2		
	<u>21000</u>	252000	I Ley de 13 de Octubre de 1882—Autorizando la inversion para la refaccion y estableci- miento de cuarteles...		103333
INCISO 20 Reclutamiento Item 1			TOTAL GENERAL....	—	<u>5701827 64</u>
¶ Para el servicio de la ley de reclutamiento (Ley de 28 de Setiem- bre de 1872).....	12500	150000			
	<u>12500</u>				
Al frente.....	—	5498828 64			

DEPARTAMENTO DE GUERRA

RESUMEN		AL MES	AL AÑO
		Pesos	Pesos
INCISO	1 Ministerio.....	4533 53	54402 35
>	2 Inspeccion General de Armas.....	9218 85	110626 32
>	3 Guerreros de la Independencia.....	2649 14	31789 68
>	4 Planas Mayores.....	13185 82	158229 84
>	5 Estados Mayores Divisionarios.....	16877 65	202531 80
>	6 Gastos con Indios.....	8000	96000
>	7 Comandancia de Martin Garcia.....	1444 60	17335 20
>	8 Guardia Nacional de la Capital.....	3045 84	36550 08
>	9 Oficinas de Enganche.....	4933 42	59201 04
>	10 Ejército.....	116308 13	1395697 56
>	11 Colegio Militar.....	6334 65	76015 80
>	12 Escuela de Cabos y Sargentos.....	1105 87	13270 44
>	13 Cuerpo Médico.....	11925 66	143107 92
>	14 Parque, Fábricas y Talleres.....	17580 80	210969 60
>	15 Comisaría General de Guerra.....	8585 69	103028 28
>	16 Vestuarios.....	33275	399300
>	17 Rancho.....	109750 55	1317006 60
>	18 Pensiones é Inválidos.....	55980 51	671766 12
>	19 Eventuales.....	21000	252000
>	20 Reclutamiento.....	12500	150000
>	21 Gastos de Fronteras.....	4000	48000
		462235 72	5546828 64
>	22 Leyes especiales.....	—	154999
	TOTAL.....	—	5701827 64

ANEXO F.

DEPARTAMENTO DE MARINA

	AL MES	AL AÑO		AL MES	AL AÑO
	Pesos	Pesos		Pesos	Pesos
INCISO 1°	—		Del frente.....	—	17649 48
Sub-secretaria			11 Ingeniero Mecánico é Inspector de Máquinas de la Armada.....	206 66	
Item 1			12 Dos porteros á \$ 25.83	51 66	
1 Sub-Secretario.....	310		13 Contraamaestre.....	41 33	
2 Oficial Mayor.....	206 66		14 Dos patrones á 20.66 \$ cada uno.....	41 32	
3 Id. 1°.....	124		15 Veinte marineros á \$ 12.40 cada uno.....	248	
4 Id. 2° y archivero...	72 33		16 Gastos de escritorio y menores.....	51 66	
5 Tres oficiales 3 ^{ros} á 62 \$ cada uno.....	186		17 Sobre sueldo al Gefe de la Armada.....	51 66	
6 Cuatro escribientes á 51.66 \$ cada uno.....	206 64			2868 44	34421 28
7 Dos ordenanzas á 31 \$ cada uno.....	62		INCISO 3°		
8 Un portero.....	25 83		Planas Mayores		
9 Gastos de escritorio y menores.....	50		Item 1		
	50		1 Para Planas Mayores y Guerreros de la Independencia.....	1550	
	1243 46		2 Para sostenimiento de Gefes y oficiales en comision del servicio en el extranjero.....	1550	
<i>Oficina de Contabilidad</i>				3100	37200
Item 2			INCISO 4°		
1 Contador Tenedor de Libros.....	155		Divisiones de la Armada		
2 Auxiliar de id.....	72 33		Item 1		
	227 33		1 Dos Gefes de Division á \$ 361.66 cada uno..	723 32	
	1470 79	17649 48	2 Dos Secretarios Sargentos mayores á \$ 119.86 cada uno.....	239 72	
INCISO 2°			3 Dos ayudantes tenientes á \$ 74.40 c/uno....	148 80	
Estado Mayor General de la Armada				1111 84	13342 08
Item 1			INCISO 5°		
1 Contra Almirante y Gefe de la Armada.....	413 33		Acorazados		
2 Gefe de Estado Mayor Coronel.....	258 33		<i>Almirante Brown</i>		
3 Ayudante General Teniente Coronel.....	206 66		Item 1		
4 Un Teniente Coronel...	171 53		1 Primer Comandante Coronel.....	229 40	
5 Dos Sargentos Mayores á \$ 119.86 1/2 \$ c/u.	239 73				
6 Cuatro ayudantes capitanes á 84.73 \$ c/u.	338 92				
7 Secretario.....	155				
8 Dos Tenientes á 74.40 \$ cada uno.....	148 80				
9 Tres Sub-tenientes á \$ 53.73 cada uno.....	161 19				
10 Dos Capellanes á 41.33 \$ cada uno.....	82 66				
Al frente.....	—	17649 48	A la vuelta.....	—	102612 84

	AL MES	AL AÑO		AL MES	AL AÑO
	Pesos	Pesos		Pesos	Pesos
De la vuelta.....	—	102612 84	Del frente.....	—	102612 84
2 Segundo id. Teniente Coronel.....	171 53		<i>El Plata</i>		
3 Seis Tenientes á 74.40 \$ cada uno.....	446 40		Item 2		
4 Seis Sub-tenientes á \$ 53.73 cada uno.....	322 38		1 Primer comandante Teniente Coronel.....	171 53	
5 Seis guarda marinas á \$ 43.40 cada uno....	260 40		2 Segundo id. Teniente..	74 40	
6 Condestable con cargo.	82 66		3 Dos Tenientes á 74.40 \$ cada uno.....	148 80	
7 Dos Condestables sin cargo á \$ 51.66 c/u....	103 32		4 Dos Sub-tenientes á \$ 53.73 cada uno.....	107 46	
8 Contramaes. con cargo.	82 66		5 Cuatro guarda marinas á \$ 43.40 c/uno.	173 60	
9 Id. de faena.....	51 66		6 Condestable con cargo.	46 50	
10 Seis guardianes á \$ 31	186		7 Id. id. id.....	41 33	
11 Maestre de viveres.....	31		8 Contramaestre con id.	46 50	
12 Dos carpinteros calafates á 36.16 \$ c/uno.....	72 32		9 Id. de faena.....	41 33	
13 Dos herreros armeros á \$ 36.16 cada uno...	72 32		10 Dos guardianes á \$ 31 cada uno.....	62	
14 Dos pañoleros a 18.60 \$ cada uno.....	37 20		11 Maestre de viveres.....	31	
15 Cuatro cabos de mar á \$ 18.60 cada uno...	74 40		12 Carpintero calafate.....	36 16	
16 Un gefe de timoneles..	41 33		13 Herrero armero.....	36 16	
17 Diez y seis timoneles á \$ 18.60 cada uno.....	297 60		14 Cuatro cabos de mar á \$ 18.60 cada uno.....	74 40	
18 Diez y ocho cabos de cañon á \$ 18.60 c/u....	334 80		15 Cuatro id. id. cañon á \$ 18.60 cada uno.....	74 40	
19 Un cocinero de cámara.	31		16 Dos pañoleros á 18.60 \$ cada uno.....	37 20	
20 Dos cocineros de equipaje á \$ 20.66 c/uno.	41 32		17 Diez timoneles á 18.60 \$ cada uno.....	186	
21 Treinta y cinco marineros de 1ª clase á \$ 16.53 cada uno.....	578 55		18 Cocinero de cámara...	31	
22 Sesenta y cinco marineros (65) id. de 2ª id. id. á \$ 12.40 cada uno.....	806		19 Id. id. equipaje.....	20 66	
23 Maquinista 1º segun contrato.....	206 66		20 Veinte y cinco marineros 1ª clase á \$ 16.53 cada uno.....	413 25	
24 Id. 2º.....	155		21 Treinta y cinco id. 2ª id. id. á \$ 12.40 c/u..	434	
25 Cuatro id. 2ª clase á \$ 103.30 cada uno.....	413 20		22 Maquinista 1º.....	165 33	
26 Cuatro id. 3ª id. id. \$ 82.66 cada uno.....	330 64		23 Id. 2º.....	103 33	
27 Cuatro guarda máquinas á \$ 41.33 c/uno...	165 32		24 Id. 3º.....	82 66	
28 Treinta foguistas á \$ 25.83 cada uno.....	774 90		25 Un guarda marina.....	41 33	
29 Quince paleadores á \$ 20.66 cada uno.....	309 90		26 Diez foguistas á 25.83 \$ cada uno.....	258 30	
30 Ayudas de costas del Comandante por cargo del mando.....	51 66		27 Seis carboneros á \$ 20.66 cada uno.....	123 96	
31 Gastos de etiqueta.....	40		28 Ayuda de costas para el Comandante por cargo del mando.....	41 33	
	6801 53		29 Costos de etiqueta.....	41 33	
Al frente.....	—	102612 84	30 Ayuda de costas del 2º comandante.....	41 33	
				3186 58	
			<i>Los Andes</i>		
			Item 3		
			1 Primer Comandante teniente coronel.....	171 53	
			2 Segundo id. Teniente..	74 40	
			Al frente.....	—	102612 84

	AL MES	AL AÑO		AL MES	AL AÑO
	Pesos	Pesos		Pesos	Pesos
Del frente.....	—	102612 84	Del frente.....	—	260693 16
3 Dos Tenientes á 74.40 á \$ cada uno.....	148 80		5 Ingeniero torpedista....	155	
4 Dos Sub-tenientes á \$ 53.73 cada uno.....	107 46		6 Dos Id. contratados en el extranjero á \$ 155	310	
5 Cuatro guarda marinas á \$ 43.40 c/uno...	173 60		7 Ingeniero mecánico y dibujante.....	103 33	
6 Condestable con cargo.	46 50		8 Dos tenientes á \$ 74.40	148 80	
7 Id. sin cargo.....	41 33		9 Dos Sub-tenientes á \$ 53.73 cada uno.....	107 46	
8 Contramaes. con cargo.	46 50		10 Cuatro guarda marinas á \$ 43.40.....	173 60	
9 Id. de faena.....	41 33		11 Contramaestre (de faenas) con cargo.....	46 50	
10 Dos guardianes á \$ 31	62		12 Id. de faenas.....	41 33	
11 Maestre de viveres á 31.	31		13 Condestable con cargo.	41 33	
12 Carpintero calafate.....	36 16		14 Cuatro guardianes á \$ 31 cada uno.....	124	
13 Herrero armero.....	36 16		15 Herrero armero.....	36 16	
14 Cuatro cabos de mar á \$ 18.60 cada uno.....	74 40		16 Carpintero calafate.....	36 16	
15 Cuatro id. cañon á \$ 18.60 cada uno.....	74 40		17 Maestre de viveres.....	25 83	
16 Dos pañoleros á \$ 18.60 cada uno.....	37 20		18 Un pañolero.....	18 60	
17 Diez Timoneles á 18.60 \$ cada uno.....	186		19 Cuatro cabos de mar á \$ 18.60 cada c/uno.	74 40	
18 Cocinero de cámara.....	31		20 Cuatro id. torpedistas á \$ 22.73 cada uno.....	90 92	
19 Id. id. equipaje.....	20 66		21 Seis timoneles á \$ 18.60	111 60	
20 Veinte y cinco marineros de 1ª clase á \$ 16.53 cada uno.....	413 25		22 Cuatro cabos de cañon á \$ 18.60 c/uno.....	74 40	
21 Treinta y cinco id. id. 2ª id. á \$ 12.40 c/u.....	434		23 Cocinero de camara.....	41 33	
22 Maquinista 1º.....	165 33		24 Veinte marineros de 1ª clase á \$ 16.53 c/u.	330 60	
23 Id. 2º.....	103 33		25 Cocinero de equipaje...	20 66	
24 Id. 3º.....	82 66		26 Veinte y cinco marineros de 2ª clase á \$ 12.40 cada uno.....	310	
25 Un guarda máquina.....	41 33		27 Maquinista 1º.....	165 33	
26 Diez foguistas á \$ 25.83 cada uno.....	258 30		28 Tres id. 2ºs á \$ 103.33	309 99	
27 Seis carboneros á \$ 20.65 cada uno.....	123 96		29 Uno id. 3º.....	82 66	
28 Ayuda de costas del comandante por cargo del mando.....	41 33		30 Dos guarda máquinas á \$ 41.33 cada uno...	82 66	
29 Gastos de etiqueta.....	40		31 Diez foguistas á \$ 25.83	258 30	
30 Ayuda de costas del 2º comandante.....	41 33		32 Seis paleadores á 20.66 \$ cada uno.....	123 96,	
	3185 25		33 Ayuda de costas del comandante por cargo de mando.....	31	
	13173 36	158080 32	34 Ayuda de costas del 2º comandante.....	41 33	
INCISO 6º			35 Gastos de etiqueta.....	40	
Torpedera Maipú				4423 16	53077 92
Item 1					
1 Gefe de la Division de Torpedos y comand...	310		INCISO 7º		
2 Secretario Sarj. Mayor.	119 86		Cañoneras		
3 Segundo comandante Teniente.....	74 40		Paraná		
4 Gefe Ingeniero Torpedista segun contrato..	361 66		Item 1		
Al frente.....	—	260693 16	I Primer comandante Coronel.....	229 40	
			A la vuelta.....	—	313771 08

	AL MES	A. AÑO		AL MES	AL AÑO
	Pesos	Pesos		Pesos	Pesos
De la vuelta.....	—	313771 08	Del frente.....	—	313771 08
2 Segundo id. capitán....	84 73		10 Herrero armero.....	36 16	
3 Tres Sub-tenientes a \$			11 Carpintero Calafate.....	36 16	
53.73 cada uno.....	161 19		12 Maestre de viveres.....	25 83	
4 Cuatro guarda marinas			13 Dos pañoleros a \$ 18.60		
a \$ 43.40 c. uno.....	173 60		cada uno.....	37 20	
5 Condestable con cargo.	46 50		14 Seis cabos de cañon a		
6 Id. sin id.....	41 33		\$ 18.60 cada uno.....	111 60	
7 Contra maestre con id..	46 50		15 Seis timoneles a \$ 18.60		
8 Id. de faenas.....	36 16		cada uno.....	111 60	
9 Dos guardianes a \$ 31			16 Seis cabos de mar a \$		
cada uno.....	62		18.60 cada uno.....	111 60	
10 Herrero armero.....	36 16		17 Cocinero de cámara....	31	
11 Carpintero calafate.....	36 16		18 Id. id. equipaje.....	20 66	
12 Maestre de viveres.....	25 83		19 Veinte marineros de 1ª		
13 Dos pañoleros a \$ 18.60			clase a \$ 16.53 c/uno.	330 60	
cada uno.....	37 20		20 Treinta id. id. 2ª clase		
14 Seis cabos de mar a \$			a \$ 12.40 cada uno...	372	
18.60 cada uno.....	111 60		21 Maquinista 1º.....	165 33	
15 Seis timoneles a \$ 18.60			22 Maquinista 2º.....	103 33	
cada uno.....	111 60		23 Un guarda máquina.....	41 33	
16 Seis cabos de cañon			24 Seis foguistas a \$ 25.83		
a \$ 18.60 cada uno...	111 60		cada uno.....	154 98	
17 Cocinero de cámara....	31		25 Cuatro carboneros a \$		
18 Cocinero de equipaje..	20 66		20.66 cada uno.....	82 64	
19 Veinte marineros de 1ª			26 Ayuda de costas para		
clase a \$ 16.53 c/uno.	330 60		el comandante por car-		
20 Treinta id. id. 2ª clase			go de mando.....	41 33	
a \$ 12.40 cada uno...	372		27 Gastos de etiqueta.....	41 33	
21 Maquinista 1º.....	165 33		28 Ayuda de costas del 2º		
22 Id. 2º.....	103 33		comandante.....	41 33	
23 Un guarda máquina.....	41 33			2719 55	
24 Seis foguistas a \$ 25.83					
cada uno.....	154 98				
25 Cuatro carboneros a \$			<i>Constitucion</i>		
20.66 cada uno.....	82 64		Item 3		
26 Ayuda de costas para			1 Primer comand. Sar-		
el Comandante por			gento Mayor.....	119 86	
cargo de mando.....	41 33		2 Segundo id. Teniente..	74 40	
27 Ayuda de costas para			3 Dos guardas marinas.	86 80	
2º comandante.....	41 33		4 Dos sub-tenientes a \$		
28 Gastos de etiqueta.....	41 33		53.73 cada uno.....	107 46	
	2777 42		5 Condestable con cargo.	46 50	
			6 Contra maestre con cargo	46 50	
<i>Uruguay</i>			7 Dos guardianes a \$ 31		
Item 2			cada uno.....	62	
1 Primer comandante Te-			8 Herrero armero.....	36 16	
niente Coronel.....	171 53		9 Carpintero calafate.....	36 16	
2 Segundo id. capitán....	84 73		10 Maestre de viveres.....	37 20	
3 Tres Sub-tenientes a \$			11 Dos cabos de mar a \$		
53.73.....	161 19		18.60 cada uno.....	37 20	
4 Cuatro guarda marinas			12 Cuatro timoneles a \$		
a \$ 43.40 c. uno.....	173 60		18.60 cada uno.....	74 40	
5 Condestable con cargo.	46 50		13 Dos cabos de cañon a		
6 Id. sin id.....	41 33		\$ 18.60 cada uno.....	37 20	
7 Contra maestre con id..	46 50		14 Cocinero de camara....	31	
8 Id. de faenas.....	36 16		15 Id. equipages.....	20 66	
9 Dos guardianes a 31 c/u.	62		16 Diez marineros de 1ª a		
			\$ 16.53 cada uno.....	165 30	
Al frente.....	—	313771 08	Al frente.....	—	313771 08

	AL MES	AL AÑO		AL MES	AL AÑO
	Pesos	Pesos		Pesos	Pesos
Del frente.....	—	313771 08	Del frente.....	—	313771 08
17 Quince id. 2ª a \$ 12.40 cada uno.....	186		<i>Pilcomayo</i>		
18 Maquinista 1º.....	165 33		Item 5		
19 Id. 2º.....	103 33		1 Primer comandant. Sar- gento Mayor.....	119 86	
20 Un guarda máquina....	41 33		2 Segundo id. Teniente.	74 40	
21 Seis foguistas a \$ 25.83	154 98		3 Dos Sub-tenientes a \$		
22 Cuatro carboneros a \$			53.73 cada uno.....	107 46	
20.66 cada uno.....	82 64		4 Dos guarda marinas a		
23 Ayuda de costas del comandante por cargo			43.40 cada uno.....	86 80	
de mando.....	31		5 Condestable con cargo.	46 50	
24 Gastos de etiqueta.....	30		6 Contra maest. con cargo	46 50	
25 Ayuda de costas del 2º comandante.....	31		7 Dos guardianes a \$ 31	62	
	1838 21		8 Herrero armero.....	36 16	
<i>República</i>			9 Carpintero calafate.....	36 16	
Item 4			10 Maestre de viveres.....	31	
1 Primer comandant. Sar- gento Mayor.....	119 86		11 Dos cabos de mar a \$		
2 Segundo id. Teniente...	74 40		18.60 cada uno.....	37 20	
3 Dos Subtenientes a \$			12 Cuatro timoneles a \$		
53.73 cada uno.....	107 46		18.60 cada uno.....	74 40	
4 Dos guarda marinas a			13 Dos cabos de cañon a		
\$ 43.40.....	86 80		18.60 cada uno.....	37 20	
5 Condestable con cargo	46 50		14 Cocinero de camara....	31	
6 Contra maest. con cargo	46 50		15 Id. equipage.....	20 66	
7 Dos guardianes a \$ 31	62		16 Diez marineros de 1ª		
8 Herrera armero.....	36 16		clase a \$ 16.53 c/uno.	165 30	
9 Carpintero calafate.....	36 16		17 Quince id. 2ª a \$ 12.40		
10 Maestre de viveres.....	31		cada uno.....	186	
11 Dos cabos de mar a \$			18 Maquinista 1º.....	165 33	
18.60 cada uno.....	37 20		19 Id. 2º.....	103 33	
12 Cuatro timoneles a \$			20 Un guarda máquina....	41 33	
18.60 cada uno.....	74 40		21 Seis foguistas a \$ 25.83		
13 Dos cabos de cañon a			cada uno.....	154 98	
\$ 18.60 cada uno.....	37 20		22 Cuatro carboneros a \$		
14 Cocinero de camara....	31		20.66 cada uno.....	82 64	
15 Id. equipage.....	20 66		23 Ayuda de costas del co- mandante por cargo		
16 Diez marineros 1ª clase			de mando.....	31	
a \$ 16.53 cada uno.....	165 30		24 Gastos de etiqueta.....	30	
17 Quince id. 2ª id a \$			25 Ayuda de costas al 2º comandante.....	31	
12.40 cada uno.....	186			1838 21	
18 Maquinista 1º.....	165 33		<i>Bermejo</i>		
19 Id. 2º.....	103 33		Item 6		
20 Un guarda máquina....	41 33		1 Primer Comandat. Sar- gento Mayor.....	119 86	
21 Seis foguistas a \$ 25.83	154 98		2 Segundo id. Teniente.	74 40	
22 Cuatro carboneros a \$			3 Dos Sub-tenientes a \$		
20.66 cada uno.....	82 64		53.73 cada uno.....	107 46	
23 Ayuda de costas del co- mandante por cargo de			4 Dos guarda marinas a		
mando.....	31		43.40 cada uno.....	86 80	
24 Gasto de etiqueta.....	30		5 Condestable con cargo..	46 50	
25 Ayuda de costas al 2º comandante.....	31		6 Contra maest. con cargo	46 50	
	1838 21		7 Dos guardianes a \$ 31	62	
Al frente.....	—	313771 08	8 Herrero armero.....	36 16	
			9 Carpintero calafate.....	36 16	
			10 Maestre de viveres.....	31	
			A la vuelta.....	—	313771 08

	AL MES	AL AÑO		AL MES	AL AÑO
	Pesos	Pesos		Pesos	Pesos
De la vuelta.....	—	313771 08	Del frente.....	—	467968 80
11 Dos cabos de mar á \$ 18.60 cada uno.....	37 20		20 Id. 3°.....	82 66	
12 Cuatro timoneles á \$ 18.60 cada uno.....	74 40		21 Guarda Maquina.....	41 33	
13 Dos cabos de cañon á \$ 18.60 cada uno.....	37 20		22 Seis foguistas á 25.83...	154 98	
14 Cocinero de camara....	31		23 Seis paleadores á 20.66.	123 96	
15 Id. equipage.....	20 66		24 Ayuda de costas del co- mandante por cargo del mando.....	31	
16 Diez marineros de 1ª clase a \$ 16.53 c uno.....	165 30		25 Gastos de Etiqueta.....	30	
17 Quince id. de 2ª clase á 12.40 cada uno.....	185		26 Ayuda de costas del 2º Comandante.....	31	
18 Maquinista 1ª.....	165 33		27 Cuatro mozos de cá- mara á 18.60.....	74 40	
19 Id. 2ª.....	103 53			2101 68	
20 Un guarda máquina....	41 33		<i>Rosetti</i>		
21 Seis foguistas á \$ 25.83 cada uno.....	154 98		Item 1		
22 Cuatro carboneros á \$ 20.66 cada uno.....	82 64		1 Primer Comand. Sar- gento Mayor.....	119 86	
23 Ayuda de costas del comandante por cargo de mando.....	31		2 Segundo id. Capitan....	84 73	
24 Gastos de etiqueta.....	30		3 Dos Tenientes á 74.40	148 80	
25 Ayuda de costas al 2º comandante.....	31		4 Dos Sub-Tenientes á \$ 53. 70.....	107 40	
	1838 21		5 Cuatro Guarda Mari- nas á 43. 40.....	173 60	
INCISO 8º	12849 81	154197 72	6 Contra maestro con car- go.....	46 50	
Transportes			7 Dos guardianes.....	62	
<i>Villarino</i>			8 Herrero armero.....	36 16	
Item 1			9 Carpintero Calafate....	36 16	
1 Primer Comand. Sar- gento Mayor.....	119 86		10 Maestre de viveres.....	31	
2 Segundo id. Capitan....	84 73		11 Un pañolero.....	18 60	
3 Teniente.....	74 40		12 Cuatro timoneles á 18.60	74 40	
4 Dos Sub-tenientes á \$ 53.73 cada uno.....	107 46		13 Cocinero de Camara....	41 33	
5 Cuatro guarda marinas á \$ 43.40.....	173 60		14 Id. de equipaje....	20 60	
6 Contra maest. con cargo	46 50		15 Diez marineros de 1ª á 16. 53.....	165 30	
7 Id. de faenas.....	41 33		16 Diez id. de 2ª á 12.40	124	
8 Dos guardianes á \$ 31 cada uno.....	62		17 Maquinista 1º.....	165 33	
9 Herrero armero.....	36 16		18 Maquinista 2º.....	103 33	
10 Carpintero calafate.....	36 16		19 Seis foguistas á 25. 83	154 98	
11 Maestre de viveres.....	31		20 Seis paleadores á 20. 66	123 96	
12 Dos pañoleros á 18.60...	37 20		21 Ayuda de costas del Comandante por car- go de mando.....	31	
13 Cuatro Cabos de mar á \$ 18. 60.....	74 40		22 Gasto de etiqueta.....	30	
14 Seis timonelos á 18.60	111 60			1899 10	
15 Cocinero de cámara....	41 33			4000 78	
16 Id. de equipaje.....	20 66		INCISO 9º		48009 36
17 Diez marineros de 1ª clase á 16.53.....	165 30		<i>Corbeta «Cabo de Hornos»</i>		
18 Maquinista 1ª.....	165 33		Item 1		
19 Id. 2º.....	105 33		1 Primer Comand. Te- niente Coronel.....	171 53	
Al frente.....	—	467968 80	2 Segundo id. Capitan....	84	
			3 Dos Tenientes á 74.40	148 80	
			4 Dos Sub-Tenientes á \$ 53. 73.....	107 46	
			Al frente.....	—	515978 16

	AL MES	AL AÑO		AL MES	AL AÑO
	Pesos	Pesos		Pesos	Pesos
Del frente.....	—	515978 16	Del frente.....	—	540807 12
5 Seis guarda marinas á \$ 43.40.....	260 40		8 Tres id. 2ª á 12.40	37 20	
6 Condestable con cargo	46 50		9 Maquinista 2ª	103 33	
7 Contramaestre con id.	46 50		10 Guarda máquina.....	41 33	
8 Id. de faena.....	41 33		11 Tres foguistas á 25.83	77 49	
9 Dos guardianes á \$ 31	62		12 Dos carboneros á 20.66	41 32	
10 Herrero armero.....	36 16			626 15	
11 Carpintero calafate.....	35 16		<i>«Vapor Argentina»</i>		
12 Maestre de viveres.....	31		Item 3		
13 Dos pañoleros á 18.60	37 20		1 Comandante Capitan...	84 73	
14 Seis cabos de mar á \$ 18.60.....	111 60		2 Sub-Teniente.....	53 73	
15 Seis timoneles á 18.60	111 60		3 Un guarda marina.....	43 40	
16 Cocinero de cámara....	41 33		4 Un guardian.....	31	
17 Id. de equipage.....	25 83		5 Dos timoneles á 18.60.	37 20	
18 Quince marineros de 1ª clase a \$ 16.53.....	247 95		6 Cocinero.....	25 83	
19 Veinte y cinco id. de 2ª clase á 12.40.....	310		7 Tres marineros de 1ª clase á \$ 16.53.....	49 59	
20 Ayuda de costas del Comandante por cargo de mando.....	41 33		8 Tres id. 2ª á \$ 12.40	37 20	
21 Gastos de etiqueta.....	40		9 Maquinista 2ª clase....	103 33	
22 Ayuda de costas por el 2º Comandante.....	31		10 Guarda máquina.....	41 33	
	2069 68	24836 16	11 Tres foguistas á 25.83.	77 49	
			12 Dos carboneros á 20.66	41 32	
				625 15	
INCISO: 10			<i>«Vapor Cornejo»</i>		
Vapores Avisos			Item 4		
Vapor «Vigilante»			1 Comandante Sub-Teniente.....	53 73	
Item 1			2 Un guardian.....	31	
1 Comandante Capitan...	84 73		3 Dos timoneles á 18.60	37 20	
2 Sub-Teniente.....	53 73		4 Cocinero.....	25 83	
3 Un guarda marina.....	43 40		5 Cuatro marineros 2ª clase á \$ 12.40.....	49 60	
4 Un guardian.....	31		6 Maquinista 3ª clase.....	82 66	
5 Dos timoneles á 18.60	37 20		7 Guarda máquina.....	41 33	
6 Cocinero.....	25 83		8 Dos foguistas á 25.83	51 66	
7 Tres marineros de 1ª clase á \$ 16.53.....	49 59		9 Dos carboneros á 20.66	41 32	
8 Tres id. 2ª á \$ 12.40..	37 20			414 33	
9 Maquinista 2ª	103 33		<i>Vapor «Avellaneda»</i>		
10 Guarda máquina.....	41 33		Item 5		
11 Tres foguistas á 25.83	77 49		1 Un Comandante Sub-teniente.....	53 73	
12 Dos carboneros á \$ 20.66.....	41 32		2 Un guardian.....	31	
	626 15		3 Dos timoneles á 18.60	37 20	
			4 Cocinero.....	25 83.	
<i>«Vapor «Resguardo»</i>			5 Cuatro marineros 2ª clase á \$ 12.40.....	49 60	
Item 2			6 Maquinista 3ª clase.....	82 66	
1 Comandante Capitan...	84 73		7 Guarda máquina.....	41 33	
2 Sub-Teniente.....	53 73		8 Dos foguistas á 25.83..	51 66	
3 Un guarda marina.....	43 40		9 Dos carboneros á 20.66	41 32	
4 Un guardian.....	31			414 33	
5 Dos timoneles á 18.60	37 20		<i>Vapor «Talita»</i>		
6 Cocinero.....	25 83		Item 6		
7 Tres marineros de 1ª clase a \$ 16.53.....	49 59		1 Un patron contra- maestre.....	46 50	
Al frente.....	—	540807 12	2 Un timonel.....	18 60	
			3 Dos marineros de 1ª 16.53.....	33 06	
			A la vuelta.....	—	540807 12

	AL MES	AL AÑO		AL MES	AL AÑO
	Pesos	Pesos		Pesos	Pesos
De la vuelta.....	—	540807 12	Del frente.....	—	575283 48
4 Guarda máquina conductor.....	41 33		6 Cocinero.....	25 83	
5 Foguista.....	25 83		7 Ayuda costas del Comandante.....	20 65	
	165 32			473 59	
	2872 43	34469 15	<i>Ponton «Bahia Blanca»</i>		
INCISO 11			Item 5		
Buques Menores			1 Comandante Capitan...	84 73	
<i>Cutter «Bahia Blanca»</i>			2 Subteniente.....	53 73	
Item 1			3 Un guardian.....	31	
1 Comandante capitan.....	84 73		4 Cocinero.....	25 83	
2 Piloto práctico de las costas.....	125 39		5 Diez marineros 12.40..	124	
3 Dos guarda marinas á 43.40.....	85 80			319 29	
4 Un guardian.....	31		<i>Ponton «Patagoes»</i>		
5 Seis marineros á 16.53.	99 18		Item 6		
6 Cocinero.....	25 83		1 Comandante Capitan...	84 73	
7 Ayuda de costas para el comandante.....	20 66		2 Subteniente.....	53 73	
	473 59		3 Un guardian.....	31	
<i>Cutter «Patagoes»</i>			4 Cocinero.....	25 83	
Item 2			5 Diez marineros á 12.40	124	
1 Un comandante Capitan.....	84 73			319 29	
2 Piloto práctico de las costas.....	125 39		<i>Ponton «Puerto Deseado»</i>		
3 Dos guarda marinas á 43.40.....	85 80		Item 7		
4 Un guardian.....	31		1 Comandante Capitan...	84 73	
5 Seis marineros 16.53...	99 18		2 Subtegente.....	53 73	
6 Cocinero.....	25 83		3 Un guardian.....	31	
7 Ayuda de costas del comandante.....	20 66		4 Cocinero.....	25 83	
	473 59		5 Diez marineros á pesos 12.40.....	124	
<i>Cutter «Santa Cruz»</i>				319 29	
Item 3			<i>Lanchon «Don Gonzalo»</i>		
1 Comandante Capitan...	84 73		Item 8		
2 Piloto práctico de las costas.....	125 39		1 Guardian.....	31	
3 Dos guarda marinas á 43.40.....	85 80		2 Cuatro marineros á \$ 12.40.....	49 60	
4 Un guardian.....	31			80 60	
5 Seis marineros 16.53...	99 18		<i>Lancha «Monte Leon»</i>		
6 Cocinero.....	25 83		Item 9		
7 Ayuda costas del Comandante.....	20 66		1 Guarda máquina conductor.....	41 33	
	473 59		2 Foguista.....	25 83	
<i>Cutter «Los Estados»</i>				67 16	
Item 4			<i>Lancha «Fulminante»</i>		
1 Comandante Capitan...	84 73		Item 10		
2 Piloto práctico de las costas.....	125 39		1 Un maquinista de 3ª clase.....	82 66	
3 Dos guarda marinas á 43.40.....	85 80		2 Un foguista.....	25 83	
4 Seis marineros 16.53...	99 18		3 Dos timoneles á \$ 18.60.	37 20	
5 Un guardian.....	31		4 Seis marineros á \$ 12.40	74 40	
Al frente.....	—	575283 48		220 09	
				3220 08	
			INCISO 12		
			Escuadrilla del «Rio Negro»		
			<i>Comandancia de la Escuadrilla</i>		
			Item 1		
			1 Gefe Teniente Coronel	171 53	
			Al frente.....	—	38640 96
					613924 44

	AL MES	AL AÑO		AL MES	AL AÑO
	Pesos	Pesos		Pesos	Pesos
Del frente.....	—	613924 44	Del frente.....	—	613924 44
2 Segundo Gefe Sargento Mayor.....	119 86		<i>Chata N.º 2</i>		
3 Un Teniente.....	74 40		Item 6		
4 Dos marineros \$ 16.53	33 05		1 Guardian 2º.....	25 83	
5 Alquiler de casa.....	25		2 Dos marineros \$ 16.53	33 06	
6 Gastos de oficina.....	10			58 89	
7 Ingeniero de lbs Talleres y del Baradero.....	165 33		<i>Chata N.º 3</i>		
8 Ayuda de costas del Gefe.....	41 33		Item 7		
	640 51		1 Guardian 2º.....	25 83	
<i>Vapor «Rio Negro»</i>			2 Dos marineros \$ 16.53	33 06	
Item 3				58 89	
1 Comandante Teniente.....	74 40		INCISO 13	2613 97	31367 64
2 Un guarda marina.....	43 40		Cuerpo de Prácticos		
3 Vaqueano 1º.....	124		Item 1		
4 Maquinista 2º.....	103 33		1 Práctico Mayor y del Rio de la Plata.....	155	
5 Guarda máquina.....	41 33		2 Un práctico del Rio de la Plata.....	124	
6 Un guardian.....	31		3 Dos id. del Rio Uruguay \$ 124.....	248	
7 Herrero armero.....	36 16		4 Un práctico del Alto Uruguay.....	124	
8 Carpintero calafate.....	36 16		5 Dos id. del Rio Paraná \$ 124.....	248	
9 Dos foguistas \$ 25.83.	51 66		6 Un piloto del Alto Paraná.....	124	
10 Cocinero.....	25 83		7 Seis pilotos prácticos del Sur \$ 124.....	744	
11 Dos timoneles \$ 18.60.	37 20		8 Gastos de impresion de planos y escritorio.....	10	
12 Seis marineros \$ 16.53	99 18			1777	21324
	703 65		INCISO 14		
<i>Vapor «Rio Nauquen»</i>			Comisarios, Contadores y Pagadores		
Item 3			Item 1		
1 Comandante Teniente.....	74 40		1 Comisario Pagador y Contador para el acorazado «Alm. Brown»	134 33	
2 Maquinista 2º.....	103 33		2 Id. id. para «Los Andes».....	124	
3 Guarda marina.....	41 33		3 Id. id. id. «El Plata».....	124	
4 Un guardian.....	31		4 Id. id. id. la cañonera «Paraná».....	124	
5 Dos foguistas \$ 25.83.	51 66		5 Id. id. id. id. id. «Uruguay».....	124	
6 Cocinero.....	25 83		6 Id. id. id. Torpedera «Maypu».....	124	
7 Dos timoneles \$ 18.60.	37 20		7 Id. id. id. Transporte «Villarino».....	124	
8 Seis marineros \$ 16.53	99 18		8 Id. id. id. la Escuela Naval.....	124	
	463 93		9 Id. id. id. Corb. «Cabo de Hornos».....	124	
<i>Vapor «Triunfo»</i>			10 Id. id. id. Escuela Oficiales de mar.....	124	
Item 4			A la vuelta.....	—	656616 08
1 Comandante Capitan.....	84 73				
2 Vaqueano 2º.....	82 63				
3 Maquinista 2º.....	103 33				
4 Guarda máquina.....	41 33				
5 Un guardian.....	31				
6 Herrero armero.....	36 16				
7 Carpintero calafate.....	36 16				
8 Dos foguistas \$ 25.83.	51 66				
9 Cocinero.....	25 83				
10 Dos timoneles \$ 18.60.	37 20				
11 Seis marineros \$ 16.53	99 18				
	629 21				
<i>Chata N.º 1</i>					
Item 5					
1 Guardian 2º.....	25 83				
2 Dos marineros \$ 16.53	33 06				
	58 89				
Al frente.....	—	613924 44			

	AL MES Pesos	AL AÑO Pesos		AL MES Pesos	AL AÑO Pesos
De la vuelta.....	—	665616 08	Del frente.....	—	694515 72
11 Id. id. id. el Taller de Marina.....	124		20 Diez y seis id. 2 ^{os} id. á \$ 8.51.....	136 16	
12 Id. id. id. Puerto Desseado.....	124		21 Veinte y cuatro cabos 1 ^{ros} de id. á \$ 7.73.....	185 52	
13 Id. id. id. la cañonera «Constitucion».....	103 33		22 Veinte y cuatro id. 2 ^{os} id. id á \$ 6.70.....	169 80	
14 Id. id. id. id. id. «República».....	103 33		23 Doscientos cincuenta y dos soldados, á \$ 6.20.....	1562 40	
15 Id. id. id. id. id. «Bermejo».....	103 33		24 Gastos de mayoria.....	5	
16 Id. id. id. id. id. «Pilcomayo».....	103 33			3985 87	47842 44
17 Id. id. id. vapor «Rosetti».....	103 33		INCISO 16 Departamento Nacional de Higiene Item 1		
18 Id. id. id. Martin Garcia, avisos y pontones.....	103 33		1 Presidente.....	310	
19 Id. id. id. escuadrilla del Rio Negro.....	103 33		2 Dos vocales médicos á \$ 206.66.....	413 32	
20 Id. id. id. Arsenal de Zárate.....	103 33		3 Vocal Químico Farmacéutico.....	206 66	
	2324 97	27899 64	4 Id. id. veterinario.....	124	
INCISO 15 Batallon Infanteria Marina Item 1			5 Un médico secretario..	206 66	
1 Gefe Teniente Coronel	171 53		6 Oficial 1 ^o	82 66	
2 Segundo Gefe Sargento Mayor.....	119 86		7 Auxiliar.....	62	
3 Un Ayudante Mayor 1 ^o	79 56		8 Cinco guardas sanitarios á \$ 82.66.....	413 30	
4 Id. id. id. 2 ^o	79 56		9 Ordenanza.....	20	
5 Cuatro capitanes á \$ 84.73.....	338 92		10 Para telégramas, impresiones etc.....	80	
6 Cuatro Tenientes á \$ 74.40.....	297 60		11 Gastos de oficina.....	10	
7 Cuatro tenientes 2 ^{os} á \$ 64.06.....	256 24			1928 60	
8 Cinco subtenientes á \$ 53.73.....	268 65		<i>Servicio Médico de Sanidad</i> Item 2		
9 Un director de banda	72 33		1 Tres médicos del Puerto de la Capit. á \$206.66	619 98	
10 Un Sargento 1 ^o de corneta.....	10		2 Un id. id. de San Nicolás.....	82 66	
11 Uno id. 2 ^o de tambores.....	8 51		3 Un id. id. del Rosario	103 33	
12 Un cabo 1 ^o de corneta	7 73		4 Un id. id. en el Paraná.....	82 66	
13 Cuatro cornetas á 6.70	26 80		5 Un id. de Corrientes..	82 66	
14 Dos tambores á 6.70...	13 40		6 Un id. id. en Concordia.....	82 66	
15 Un Sargento 1 ^o de música.....	10		7 Un id. id. en Uruguay.....	82 66	
16 Dos id. 2 ^{os} id. id. á \$ 8.50.....	17		8 Un id. id. en Santa Cruz.....	103 33	
17 Cuatro cabos 1 ^{ros} id. id. 7.73.....	30 92		9 Un id. id. en Chubut..	103 33	
18 Trece músicos \$ 6.70..	87 10		10 Un id. id. en la Ensenada.....	103 33	
19 Cuatro sargentos 1 ^{ros} de compañía á \$ 10.07	40 28			1446 60	
Al frente.....	—	694515 72	INCISO 17 Cuerpo Médico de la Armada <i>Cuerpo Médico</i> Item 1	3375 20	40502 40
			1 Cirujano Mayor.....	353	
			A la vuelta.....	—	782860 56

	AL MES Pesos	AL AÑO Pesos		AL MES Pesos	AL AÑO Pesos
Del frente.....	—	742860 56	Del frente.....	—	851375 64
2 Un cirujano 1ª clase en el «Almirante Brown»	186		5 Dos sub-tenientes a \$ 53.73.....	107 46	
3 Id. id. id. «El Plata».....	186		6 Dos guarda marinas a \$ 43.40.....	86 80	
4 Id. id. id. «LosAndes».....	186		7 Un condestable con cargo.....	46 50	
5 Id. id. id. «Maypú».....	186		8 Un contramaestre con cargo.....	46 50	
6 Id. id. id. «Paraná».....	186		9 Un mayordomo.....	51 66	
7 Un médico 1ª para la «Uruguay».....	186		10 Veinte marineros de 1ª clase a \$ 16.53.....	330 60	
8 Id. id. id. «República».....	186		11 Dos Ordenanzas a \$ 20.66.....	41 32	
9 Id. id. id. «Constitucion».....	186		12 Gastos de escritorio etc.	10	
10 Id. id. id. «Pilcomayo».....	186		<i>Taller de Marina</i>	1535 10	
11 Id. id. id. «Bermejo».....	186		Item 2		
12 Id. id. id. «Villarino».....	186		1 Ingeniero.....	206 66	
13 Id. id. id. «Rossetti».....	186		2 Maestre de Rivera.....	144 66	
14 Id. id. id. «Cabo de Hornos».....	186		3 Auxiliar.....	72 33	
15 Id. id. id. «Escuadrilla Rio Negro».....	186		4 Calderero de cobre.....	93	
16 Id. id. id. «Batallon de Marina».....	186		5 Herrero de 1ª clase.....	93	
17 Id. id. id. «Escuela Naval».....	186		6 Id. de 2ª clase.....	82 66	
18 Id. id. id. «Escuela Oficiales de mar».....	186		7 Guardian.....	31	
19 Id. id. id. «Taller Naval».....	186		8 Jornales.....	1000	
20 Dos idem 2ª clase a \$ 103.33.....	206 66		9 Para compra de materiales.....	1000	
21 Farmaceutico mayor, inspector de drogas y director de la Farmacia Central.....	103 33		10 Treinta marineros a \$ 16.53.....	495 90	
22 Ocho farmaceuticos de 2ª clase para ser distribuidos en el servicio de los buques Mayores y de la Farmacia Central a \$ 82.66.....	661 28			3219 21	
23 Dos Farmaceuticos de 2ª clase a \$ 62.....	124		INCISO 19	4754 31	57051 71
24 Medicamentos, instrumentos y útiles.....	500		<i>Comisaria General de Marina</i>		
25 Dos Cirujanos principales a \$ 206.66.....	413 32		Item 1		
	5709 59	68515 08	1 Comisario general.....	310	
INCISO 18			2 Oficial mayor.....	206 66	
Arsenales			3 Id. id. 1º.....	103 33	
<i>Arsenal de Zarate</i>			4 Id. de la mesa de entradas.....	62	
Item 1			5 Encargado del libro de cargo y archivo.....	62	
1 Director general de arsenales y talleres.....	319		6 Escribiente.....	51 66	
2 Un teniente coronel.....	171 33		7 Gefe de la oficina de contabilidad, tenedor de libros.....	124	
3 Un Ingeniero.....	258 33		8 Un contador inspector.....	120	
4 Un teniente.....	74 40		9 Escribiente.....	51 66	
Al frente.....	—	851375 64	10 Oficial cajero.....	134 33	
			11 Escribiente.....	51 66	
			12 Gefe de almacenes.....	130	
			13 Encargado de la mesa de viveres.....	72 33	
			14 Ayudante del gefe de almacenes.....	100	
			15 Escribiente.....	51 26	
			16 Mayordomo.....	41 33	
			17 Ordenanza.....	25 83	
			A la vuelta.....	—	908427 36

DEPARTAMENTO

	AL MES	AL AÑO		AL MES	AL AÑO
	Pesos	Pesos		Pesos	Pesos
De la vuelta.....	—	908427 36	Del frente.....	—	908427 36
18 Seis peones á \$ 18 60.	111 60		los oficiales de mar y marineros de la Prefectura, Estacionario Vanguardia y Sub-prefectura de Formosa á \$ 0.30.....	857 75	
19 Gefe del Taller de vestuario.....	82 66		14 Para racionamiento de los gefes, oficiales de mar y marineros de la Sub-prefectura del golfo de San Jorge. Sub-prefectura de Chubut, Sub-prefectura de Puerto Deseado, Sub-prefectura de Santa Cruz y Sub-prefectura de Rio Gallegos y San Blas, racion de mar..	2070 76 ⁴ / ₆	
20 Ayudante 1º encarga de la tienda.....	72 33			30605 34 ¹ / ₆	
21 Ayudante 2º id. de los libros.....	62		<i>Diversos Gastos</i>		
22 Peon.....	18 60		<i>Item 4</i>		
23 Gefe de la mesa de revistay contratacion.	124		1 Para compra de carbon.....	6000	
24 Escribiente.....	51 66		2 Para provision de artículos navales y limpieza.....	6000	
25 Ayudante de la sub-comisaria establecida en Puerto Deseado....	62		3 Para conservacion, reparacion, gastos de dique etc. etc. de los buques de la armada.	3000	
<i>Gastos de Comisaria</i>	2283 30		4 Para conduccion de artículos navales.....	1000	
<i>Item 2</i>			5 Para conduccion de viveres.....	1000	
1 Utiles de escritorio.....	30		6 Para compra de telas y confeccion del vestuario de invierno, verano, de gala y de faena.....	8000	
2 Avisos y impresiones..	40			25000	
3 Acarreos.....	400			58898 64 ¹ / ₆	706783 70
4 Jornales.....	100		<i>INCISO 20</i>		
5 Alumbrado y gastos menores.....	20		<i>Escuela Naval</i>		
6 Fallas de caja.....	20		<i>Item 1</i>		
7 Alquiler de casa.....	400		1 Comandante director de Escuela Naval, director de la oficina de Hidrografia y del observatorio de Marina..	413 33	
	1010		2 Segundo Comandante Capitan.....	84 73	
<i>Racionamiento</i>			3 Cuatro oficiales de marina profesores tenientes á \$ 84.73.....	338 92	
<i>Item 3</i>			4 Dos profesores civiles de 1ª clase á \$ 170.50.	341	
Para racionamiento del personal y oficial embarcados como sigue:				—	
1 Gefes de division embarcados incluso la racion á \$ 3 diarios..			Al frente.....	—	161521 06
2 Gefes embarcados id. id. á \$ 2.30 diarios....					
3 Oficial id id á \$ 0.70.					
4 50 alumnos de la escuela Naval á \$ 0.40.					
5 Guarda marinas id. id. á \$ 0.54.....					
<i>Asimilados</i>					
6 Cirujanos á \$ 0.70.....					
7 Farmaceuticos á \$ 0.70.					
8 Comisarios contadores á \$ 0.70.....					
9 Maquinistas 1ºos y 2ºos á \$ 0.70.....					
10 Maquinistas 3ºos á \$ 0.54.					
11 Oficiales de mar y marineros á \$ 0.30.....	42619 34 ¹ / ₆				
12 Sobre racion de mar para la 3ª parte del personal que se presupone á \$ 0.14.....	3057 48 ² / ₆				
<i>Prefecturas y Sub-Prefecturas Maritima</i>					
13 Para racionamiento de					
Al frente.....	—	908427 36			

	AL MES	AL AÑO		AL MES	AL AÑO
	Pesos	Pesos		Pesos	Pesos
Del frente.....	—	1615211 06	Del frente.....	—	1615211 06
5 Dos profesores civiles de 2ª clase á \$144.66.	289 32		<i>Buque de aplicacion</i>		
6 Dos profesores civiles de 3ª clase á \$113.66.	227 32		Item 2		
7 Profesor de derecho Constitucional.....	103 33		1 Dos contra maestros con cargo á \$ 46.50.....	93	
8 Escribiente encargado de las copias autográficas de los cursos.....	51 66		2 Dos guardianes.....	62	
9 Maestro de esgrima.....	41 33		3 Maestre de viveres.....	25 83	
10 Cuatro oficiales de mar celadores á \$ 41.33...	165 32		4 Herrero armero.....	35 16	
11 Preparador de fisica y quimica.....	31		5 Carpintero calafate.....	36 16	
12 Enfermero.....	20 66		6 Cocinero de tripulacion.	20 66	
13 Guarda almacén.....	35 16		7 Dos timoneles á \$18.60.	37 20	
14 Mayordomo.....	31		8 Dos cabos de cañón á \$ 18.60.....	37 20	
15 Cocinero del comandante-director.....	31		9 Cuatro cabos de mar á \$ 18.60.....	74 40	
16 Cocinero de los oficiales y alumnos.....	25 83		10 Diez marineros de 1ª clase á \$ 16.53.....	165 32	
17 Cabo de mar gefe de ordenanzas.....	18 60		11 Veinte y cinco marineros de 2ª clase á \$ 12.40.....	310	
18 Ordenanza del comandante director.....	18 60		12 Maquinista 1º.....	155	
19 Ordenanza del 2º comandante.....	12 40		13 Id. 2º.....	103 33	
20 Dos ordenanzas de oficiales á \$ 12.40.....	24 80		14 Id. 3º.....	83 66	
21 Dos ordenanzas de alumnos á \$ 12.40.....	24 80		15 Seis foguistas á \$ 25.83.	154 98	
22 Cinco marineros de 2ª clase ordenanzas á \$ 12.40.....	24 80		16 Seis carboneros.....	123 95	
23 Tambor.....	62			1517 84	
24 Trompa.....	12 40		<i>Escuela preparatoria</i>		
25 Veinte alumnos á 4.13..	82 60		Item 3		
26 Gastos de etiqueta.....	40		1 Un profesor de 2ª clase.	144 66	
27 Lavado planchado y conservacion de ropa..	216		2 Tres profesores de 3ª clase á \$ 113.70.....	341 10	
28 Aguas corrientes.....	4		3 Treinta alumnos á \$ 4.13 1/3 cada uno.....	124	
29 Para compra de libros, para la enseñanza, instrumentos y útiles.	50		4 Mayordomo.....	31	
30 Alquiler de casa segun contrato.....	200			640 76	
31 Alumbrado combustible para las cocinas y conservacion del edificio.....	100		<i>Oficina de Hidrografia y observatorio de marina</i>		
32 Por cargo del mando y enseñanza del 2º comandante.....	82 65		Item 4		
	3193 17		1 Sub-Director de la oficina de Hidrografia y del Observatorio con cargo de clase.....	175 66	
Al frente.....	—	1615211 06	2 Ingeniero hidrógrafo.....	124	
			3 Auxiliar 1º.....	82 66	
			4 Id. 2º.....	51 66	
			5 Primer contra maestre de timoneleria para observaciones meteorologicos.....	41 33	
			6 Escribiente.....	41 33	
			7 Guardian para los instrumentos.....	25 83	
			8 Dos marineros para coadyubar en las observaciones astronomicas. á \$ 16.53 c/u..	33 06	
			A la vuelta.....	—	1615211 06

	AL AÑO	AL AÑO	AL AÑO		
	Libras esterlinas	Pesos nacionales	Pesos nacionales		
De la vuelta.....	—	1615211 06	Del frente.....	—	1688918 66
9 Para impresiones, libros, planos, etc., etc.....	100		32 Dos tambores a \$ 12.40	24 80	
10 Útiles de escritorio.....	15		33 Gastos de etiqueta.....	20 66	
11 Para compra de instrumentos.....	100		34 Útiles de escritorio, de dibujo y libros para la Escuela y para la Biblioteca.....	20	
	790 53			3233 25	38799
	6142 30	73707 60			
INCISO 21			INCISO 22		
<i>Escuela de oficiales de mar</i>			<i>Estudios Hidrográficos</i>		
Item 1			Item 1		
1 Comandante Director..	229 40		1 Para gastos que se originen en los trabajos y estudios hidrográficos que se practiquen en los rios Parana y Uruguay y en las costas del Atlántico en ejecución de lo dispuesto por las leyes de Junio 1877 y 9 de Octubre de 1880.....	3000	
2 Segundo id. con cargo de clase.....	155			3000	35000
3 Tres Tenientes id. id. a \$ 84.73.....	254 19				
4 Dos sub-tenientes id. id. a \$ 64.06.....	128 12				
5 Cuatro guarda marinas ayudantes a \$ 43.40 cada uno.....	173 60				
6 Profesor de matemáticas, astronomía y navegación.....	103 33				
7 Profesor para la enseñanza elemental.....	82 66				
8 Un dibujante.....	82 66				
9 Escribiente del Detall..	41 33				
10 Maquinista 1º.....	155				
11 Id. 2º.....	103 33				
12 Guarda máquina.....	41 33				
13 Condestable con cargo.	46 50				
14 Contra maest. con cargo	46 50				
15 Cuatro guardiánes a \$ 31 cada uno.....	124				
16 Herrero armero.....	36 16				
17 Carpintero.....	36 16				
18 Maestre de viveres.....	25 83				
19 Un sastre.....	41 33				
20 Un zapatero.....	25 83				
21 Dos pañoleros a \$ 18.60 cada uno.....	37 20				
22 Seis cabos de mar a \$ 18.60 cada uno.....	111 60				
23 Seis timoneles a \$ 18.60	111 60				
24 Cocinero de cámara....	31				
25 Id. tripulación.....	20 66				
26 Ochenta aprendices artilleros a \$ 4.13 c/uno..	330 40				
27 Diez marineros de 1ª clase a \$ 16.53 c/uno	165 33				
28 Diez de 2ª a \$ 12.40 cada uno.....	124				
29 Seis foguistas a \$ 25.83 cada uno.....	154 98				
30 Seis paleadores a 20'66	123 96				
31 Dos cornetas a \$ 12.40	24 80				
Al frente.....	—	1688918 66	Al frente.....	—	1763717 66

	AL MES	AL AÑO		AL MES	AL AÑO
	Pesos	Pesos		Pesos	Pesos
Del frente.....	—	1763717 66	Del frente.....	—	1763717 66
16 Carpintero.....	36 16		4 Contra maestre.....	25 83	
17 Dos calafates á \$ 25,83	51 66		5 Guardian.....	20 66	
18 Contra maestre.....	31		6 Diez marineros á \$ 12		
19 Dos guardianes á \$			40 cada uno.....	124	
25,83 cada uno.....	51 66		7 Alquiler de casa.....	17	
20 Dos timoneles.....	37 20		8 Gastos de escritorio y		
21 Cocinero.....	25 83		alumbrado.....	10	
22 Id. ayudante.....	20 66			474 42	
23 Cincuenta marineros á			<i>Ayudantia de San Fernando</i>		
\$ 12,40 cada uno.....	620		Item 5		
24 Portero.....	25 83		1 Ayudante.....	74 40	
25 Ordenanza.....	25 83		2 Escribiente.....	31	
26 Gastos de escritorio,			3 Guardian.....	20 66	
avisos, alumbrado, ser-			4 Seis marineros á \$ 12		
vicio de bandera y lim-			40 cada uno.....	74 40	
pieza.....	80			200 46	
27 Conservacion del edifi-			<i>Sub-Prefectura de Martin Garcia</i>		
cio, embarcos, servi-			Item 6		
cios varios, impresio-			1 Sub-Prefecto.....	84 73	
nes, desembarcos, etc.	100		2 Ayudante.....	53 73	
	3303 85		3 Guarda-marina.....	43 40	
<i>Ayudantia de la Barra en el</i>			4 Escribiente.....	31	
<i>estacionario Vanguardia</i>			5 Guardian.....	25 83	
Item 2			6 Seis marineros á \$ 12,40	74 40	
1 Comandante.....	119 86		7 Gastos de escritorio y		
2 Teniente.....	74 40		alumbrado.....	8 26	
3 Sub-teniente.....	53 73			321 35	
4 Guarda marina.....	43 40			5884 82	70617 84
5 Dos guardianes á \$			INCISO 24		
25,83 cada uno.....	51 66		Sub-Prefecturas en el Rio		
6 Timonel.....	15 50		Paraná		
7 Diez y seis marineros			<i>Sub-Prefectura de Campana</i>		
á \$ 12,40.....	198 40		Item 1		
8 Cocinero.....	20 66		1 Sub-Prefecto.....	124	
	577 61		2 Ayudante.....	53 73	
<i>Sub-Prefectura del Riachuelo</i>			3 Escribiente.....	31	
Item 3			4 Guardian.....	25 83	
1 Sub-Prefecto.....	119 86		5 Diez marineros á \$ 12		
2 Tres ayudantes á \$ 53			40 cada uno.....	124	
73 cada uno.....	161 19		6 Alquiler de casa.....	20 66	
3 Inspector de rivera.....	103 33		7 Gastos de escritorio y		
4 Escribiente.....	31		alumbrado.....	10	
5 Guardian.....	20 66			389 22	
6 Contra maestre.....	25 83		<i>Sub-Prefectura de Gualeguay</i>		
7 Timonel.....	18 60		Item 2		
8 Treinta y cinco mari-			1 Sub-Prefecto.....	84 73	
neros á \$ 12,40 c/u.....	434		2 Ayudante.....	53 73	
9 Alquiler de casa.....	82 66		3 Escribiente.....	31	
10 Gastos de escritorio y			4 Guardian.....	20 66	
alumbrado.....	10		5 Siete marineros á \$ 12		
	1007 13		40 cada uno.....	86 80	
<i>Sur-Prefectura del Tigre</i>			6 Alquiler de casa.....	17	
Item 4			7 Gastos de escritorio y		
1 Sub-Prefecto.....	171 53		alumbrado.....	10	
2 Ayudante.....	74 40			323 92	
3 Escribiente.....	31		<i>Ayudantia del Ibicuy</i>		
Al frente.....	—	1763717 66	Item 3		
			1 Ayudante.....	53 73	
			A la vuelta.....		1834335 50

	AL MES	AL AÑO		AL MES	AL AÑO
	Pesos	Pesos		Pesos	Pesos
De la vuelta.....	—	1834335 50	Del frente.....	—	1834335 50
2 Guardian.....	20 66		6 Alquiler de casa.....	25 83	
3 Seis marineros á \$ 12 40 cada uno.....	74 40		7 Gastos de escritorio y alumbrado.....	10	
	148 79			360 28	
<i>Sub-Prefectura de San Nicolás</i>			<i>Ayudantia de Santo Tomé</i>		
Item 4			Item 8		
1 Sub-Prefecto.....	171 53		1 Ayudante.....	53 73	
2 Ayudante 1º.....	74 40		2 Guardian.....	20 65	
3 Id. 2º.....	53 73		3 Seis marineros á \$ 12 40 cada uno.....	74 40	
4 Escribiente.....	31			48 79	
5 Guardian.....	20 65		<i>Sub-Prefectura del Paraná</i>		
6 Diez marineros á \$ 12 40 cada uno.....	124		Item 9		
7 Alquiler de casa.....	25		1 Sub-Prefecto.....	84 73	
8 Gastos de escritorio y alumbrado.....	10		2 Ayudante.....	53 73	
	510 32		3 Escribiente.....	31	
<i>Sub-Prefectura de la Victoria</i>			4 Guardian.....	20 66	
Item 5			5 Seis marineros á 12.40	74 40	
1 Sub-Prefecto.....	84 73		6 Alquiler de casa.....	25	
2 Ayudante.....	53 73		7 Gastos de escritorio y alumbrado.....	10	
3 Escribiente.....	31			209 52	
4 Guardian.....	20 66		<i>Sub-Prefectura de la Paz</i>		
5 Seis marineros á \$ 12 40 cada uno.....	74 40		Item 10		
6 Alquiler de casa.....	15		1 Sub-Prefecto.....	84 73	
7 Gastos de escritorio y alumbrado.....	10		2 Ayudante.....	53 73	
	289 52		3 Escribiente.....	31	
<i>Sub-Prefectura del Rosario</i>			4 Guardian.....	20 66	
Item 6			5 Seis marineros á 12.40	74 40	
1 Sub-Prefecto.....	258 33		6 Alquiler de casa.....	25	
2 Oficial 1º.....	100		7 Gastos de escritorio y alumbrado.....	10	
3 Ayudante 1º.....	82 66			209 52	
4 Encargado de la esta- dística y archivero.....	70		<i>Sub-Prefectura de Goya</i>		
5 Id. de recibir y entre- gar carga.....	70		Item 11		
6 Ayudante 2º.....	51 66		1 Sub-Prefecto.....	84 73	
7 Escribiente.....	41 33		2 Ayudante.....	53 73	
8 Contra maestre.....	31		3 Escribiente.....	31	
9 Dos guardianes á \$ 20 65 cada uno.....	41 32		4 Guardian.....	25 83	
10 Veinte y cinco marine- ros á 12.40 cada uno	310		5 Seis marineros á 12. 40	74 40	
11 Gastos de escritorio y alumbrado.....	15		6 Alquiler de casa.....	25	
	1071 30		7 Gts. de escrit. y albrdo.....	10	
<i>Sub-Prefectura de Santa Fé</i>				304 69	
Item 7			<i>Ayudantia de Reconquista</i>		
1 Sub-Prefecto.....	119 86		Item 12		
2 Ayudante.....	53 73		1 Ayudante.....	53 73	
3 Escribiente.....	31		2 Guardian.....	20 66	
4 Guardian.....	20 66		3 Seis marineros á 12. 40	74 40	
5 Ocho marineros á \$ 12 40 cada uno.....	99 20			148 79	
Al frente.....	—	1834335 50	<i>Sub-Prefectura de Corrientes</i>		
			Item 13		
			1 Sub-Prefecto.....	119 86	
			2 Ayudante.....	53 73	
			3 Escribiente.....	31	
			4 Guardian.....	20 66	
			5 Contra maestre.....	25 83	
			Al frente.....	—	1834335 50

	AL MES	AL AÑO		AL MES	AL AÑO
	Pesos	Pesos		Pesos	Pesos
Del frente.....	—	1834335 50	Del frente.....	—	1897563 26
6 Ocho marineros á 12.40	99 20		2 Ayudante.....	53 73	
7 Alquiler de casa.....	20		3 Escribiente.....	31	
8 Gastos de escritorio y alumbrado.....	15		4 Guardian.....	20 66	
	385 28		5 Seis marineros á 12. 40	74 40	
<i>Sub-Prefectura de Ituzaingó</i>			6 Alquiler de casa.....	25	
Item 14			7 Gastos de escritorio y alumbrado.....	10	
1 Sub-Prefecto.....	84 73			299 52	
2 Ayudante.....	53 73		<i>Sub-Prefectura de Concordia</i>		
3 Escribiente.....	31		Item 4		
4 Guardian.....	20 66		1 Sub-Prefecto.....	206 66	
5 Seis marineros á 12. 40	74 40		2 Ayudante.....	53 73	
6 Alquiler de casa.....	20		3 Escribiente.....	31	
7 Gastos de escritorio y alumbrado.....	10		4 Guardian.....	20 66	
	294 52		5 Ocho marineros á 12.40	99 20	
<i>Sub-Prefectura de Formosa</i>			6 Alquiler de casa.....	18	
Item 15			7 Gastos de escritorio y alumbrado.....	15	
1 Sub-Prefecto.....	84 73			444 25	
2 Ayudante.....	53 73		<i>Ayudantia en el Paso del Salto</i>		
3 Escribiente.....	31		Item 5		
4 Guardian.....	20 66		1 Ayudante.....	53 73	
5 Seis marineros á 12. 40	74 40		2 Guardian.....	20 66	
6 Alquiler de casa.....	20		3 Seis marineros á 12. 40	74 40	
7 Gastos de escritorio y alumbrado.....	10			184 79	
	294 52		<i>Sub-Prefectura de Monte Caseros</i>		
	5268 98	63227 76	Item 6		
INCISO 25			1 Sub-Prefecto.....	84 73	
Sub-Prefecturas en el Rio Uruguay			2 Ayudante.....	53 73	
<i>Sub-Prefectura de Gualaguaychú</i>			3 Escribiente.....	31	
Item 1			4 Guardian.....	20 66	
1 Sub-Prefecto.....	84 73		5 Ocho marineros á 12.40	99 20	
2 Ayudante.....	53 73		6 Alquiler de casa.....	20	
3 Escribiente.....	31		7 Gastos de escritorio y alumbrado.....	10	
4 Guardian.....	20 66			319 32	
5 Ocho marineros á 12.40	99 20		<i>Sub-Prefectura del Paso de los Libres</i>		
6 Alquiler de casa.....	25		Item 7		
7 Gastos de escritorio y alumbrado.....	10		1 Sub-Prefecto.....	84 73	
	324 32		2 Ayudante.....	53 73	
<i>Sub-Prefectura del Uruguay</i>			3 Escribiente.....	31	
Item 2			4 Guardian.....	20 66	
1 Sub-Prefecto.....	84 73		5 Ocho marineros.....	99 20	
2 Ayudante.....	53 73		6 Alquiler de casa.....	20	
3 Escribiente.....	31		7 Gastos de escritorio y alumbrado.....	10	
4 Guardian.....	20 66			319 32	
5 Seis marineros á 12.40	74 40		<i>Sub-Prefectura de Santo Tomé</i>		
6 Alquiler de casa.....	25		Item 8		
7 Gastos de escritorio y alumbrado.....	10		1 Sub-Prefecto.....	84 73	
	299 52		2 Ayudante.....	53 73	
<i>Sub-Prefectura de Colon</i>			3 Escribiente.....	31	
Item 3			4 Guardian.....	20 66	
1 Sub-Prefecto.....	84 73		5 Seis marineros á \$12.40 cada uno.....	74 40	
Al. frente.....	—	1897563 26	A la vuelta.....	—	1897563 26

	AL MES	AL AÑO		AL MES	AL AÑO
	Pesos	Pesos		Pesos	Pesos
De la vuelta.....	—	1897563 26	Del frente.....	—	1927017 98
6 Alquiler de casa.....	25		10 Gastos de escritorio y alumbrado.....	10	
7 Gastos de escritorio y alumbrado.....	10			627 08	
	299 52		<i>Sub-Prefectura del Golfo de S. Jorge</i>		
	2454 56	29454 72	Item 5		
INCISO 26			1 Sub-Prefecto.....	119 86	
Sub-Prefecturas en las costas del Atlantico y Rio de la Plata.			2 Ayudante.....	53 73	
<i>Sub-Prefectura de la Ensenada</i>			3 Guardian.....	31	
Item 1			4 Quince marineros á \$ 16.53 cada uno.....	247 95	
1 Sub-Prefecto.....	84 73			452 54	
2 Ayudante.....	53 73		<i>Sub-Prefectura del Chubut</i>		
3 Escribiente.....	31		Item 6		
4 Guardian.....	20 66		1 Sub-Prefecto.....	119 86	
5 Ocho marineros á \$ 12.40 cada uno.....	99 20		2 Ayudante.....	74 40	
6 Alquiler de casa.....	20		3 Escribiente.....	31	
7 Gastos de escritorio y alumbrado.....	10		4 Contra maestre.....	31	
	319 32		5 Guardian.....	31	
<i>Sub-Prefectura de Bahía Blanca</i>			6 Timonel.....	18 60	
Item 2			7 Quince marineros á \$ 16.53 cada uno.....	247 95	
1 Sub-Prefecto.....	119 86		8 Alquiler de casa y gastos de oficina.....	35	
2 Ayudante.....	84 73			588 81	
3 Práctico.....	103 33		<i>Sub-Prefectura de Puerto Deseado</i>		
4 Escribiente.....	31		Item 7		
5 Contra maestre.....	31		1 Sub-Prefecto.....	119	
6 Guardian.....	20 66		2 Ayudante.....	74 40	
7 Quince marineros á \$ 12.40 cada uno.....	186		3 Escribiente.....	31	
8 Alquiler de casa.....	20		4 Guardian.....	31	
9 Gastos de escritorio y alumbrado.....	10		5 Dos timoneles á \$ 18.60 cada uno.....	37 20	
	606 58		6 Quince marineros á \$ 16.53 cada uno.....	247 95	
<i>Sub-Prefectura de San Blas</i>			7 Gastos de oficina.....	10	
Item 3			8 Para terminar las construcciones de la Sub-Prefectura (al año \$ 3000).....	250	
1 Sub-Prefecto.....	84 73			800 55	
2 Ayudante.....	53 73		<i>Sub-Prefectura de Santa Cruz</i>		
3 Guardian.....	31		Item 8		
4 Quince marineros á \$ 16.53 cada uno.....	247 95		1 Sub-Prefecto.....	119 86	
	417 41		2 Ayudante.....	53 73	
<i>Sub-Prefectura de Patagones</i>			3 Escribiente.....	31	
Item 4			4 Contra maestre.....	31	
1 Sub-Prefecto.....	119 86		5 Guardian.....	31	
2 Ayudante.....	53 73		6 Timonel.....	18 60	
3 Dos prácticos á \$ 62 cada uno.....	124		7 Quince marineros á \$ 16.53 cada uno.....	247 95	
4 Escribiente.....	31		8 Alquiler de casa y gastos de oficina.....	40	
5 Contra maestre.....	31			573 14	
6 Guardian.....	25 83		<i>Prefectura del Rio Gallegos</i>		
7 Carpintero.....	20 66		Item 9		
8 Quince marineros á \$ 12.40 cada uno.....	186		1 Sub-Prefecto.....	119 86	
9 Alquiler de casa.....	25			—	
Al frente.....	—	1927017 98	Al frente.....	—	1927017 98

	AL MES	AL AÑO		AL MES	AL AÑO
	Pesos	Pesos		Pesos	Pesos
Del frente.....	—	1927017 98	Del frente.....	—	1927017 98
2 Ayudante.....	53 73		por una sola vez (al año		
3 Escribiente.....	31		\$ 6000).....	500	
4 Guardian.....	31			1671 83	
5 Dos timoneles á \$18.60.				8259 83	99117 96
cada uno.....	37 20		INCISO 27		
6 Quince marineros á \$			<i>Pasajes é imprevistos</i>		
16.53 cada uno.....	247 95		Item 1		
7 Gastos de oficina.....	10		1 Para pasajes de oficiales		
	530 74		en comision por los Ferro-		
<i>Sub-Prefectura de la Isla de los</i>			Carrales de la Ense-		
<i>Estados</i>			nada, del Norte á Cam-		
Item 10			pana, etc., etc.....	800	
1 Sub-Prefecto.....	171 53		2 Para id. id. á los puer-		
2 Ayudante.....	82 66		tos de los rios y del		
3 Escribiente.....	41 33		Atlántico.....	150	
4 Dos guardianes á \$			3 Para gastos imprevistos	3000	
36.16 cada uno.....	72 32		4 Id. gastos de estacio-		
5 Tres timoneles á \$25.83			nes navales.....	2000	
cada uno.....	77 49			5950	71400
6 Veinte y cinco marine-			INCISO 28		
ros á \$ 20.65 c/uno.....	516 50		<i>Leyes especiales</i>		
7 Veinte y cinco racio-			Item 1		
nes de familias á \$ 8			Ley del 17 de Setiem-		
cada uno.....	200		bre de 1882 autorizan-		
8 Gastos de oficina.....	10		do la construcción de		
9 Para construcción del			un muelle en el puerto		
edificio é instalacion			de Zarate (por año		
por una sola vez (al			1858).....	882 33 1/3	
año \$ 6000).....	500			882 33 1/3	
	1671 83		Item 2		
<i>Sub-Prefectura en la Tierra del</i>			Ley de 9 de Octubre		
<i>Fuego</i>			de 1882 autorizando la		
Item 11			construcción de un		
1 Sub-prefecto.....	171 53		muelle en San Nicolás		
2 Ayudante.....	82 66		de los Arroyos (al año		
3 Escribiente.....	41 33		183.333 1/2).....	8611 12 1/2	
4 Dos guardianes á \$				8611 12 1/2	
36.16 cada uno.....	72 32		Item 3		
5 Tres timoneles á \$25.86			Ley de 5 de Octubre		
cada uno.....	77 49		de 1873 autorizando la		
6 Veinte y cinco marine-			construcción de arse-		
ros á \$ 20.65 c/uno.....	516 50		nales y depósitos mili-		
7 Veinte y cinco racio-			tares de marina (al año		
nes para familias á \$ 8 c/u.	200		172.996.38).....	14416 36 1/2	
8 Gastos de oficina.....	10			14416 36 1/2	
9 Para construcción del				23909 82 1/3	286917 88
edificio é instalacion,					
Al frente.....	—	1927017 98	TOTAL GENERAL.....	—	2384453 82

DEPARTAMENTO DE MARINA

RESUMEN		AL MES	AL AÑO
		Pesos	Pesos
INCISO	1 Sub-Secretaría.....	1470 79	17649 48
»	2 Estado Mayor General de la Armada.....	2868 44	34421 28
»	3 Planas mayores.....	3100	37200
»	4 Divisiones de la Armada.....	1111 84	13342 08
»	5 Acorazados.....	13173 36	158080 32
»	6 Torpedera Maipú.....	4423 16	53077 92
»	7 Cañoneras.....	12849 81	154197 72
»	8 Transportes.....	4000 78	48009 36
»	9 Corbeta «Cabo de Hornos».....	2069 68	24836 16
»	10 Vapores Avisos.....	2872 43	34469 16
»	11 Buques menores.....	3220 08	38640 96
»	12 Escuadrilla del Rio Negro.....	2513 97	31367 64
»	13 Cuerpo de Practicos.....	1777	21324
»	14 Comisarios contadores y pagadores.....	2324 97	27899 64
»	15 Batallon infanteria de marina.....	3986 87	47842 44
»	16 Departamento Nacional de Higiene.....	3375 20	40502 40
»	17 Cuerpo médico de la armada.....	5709 59	68515 08
»	18 Arsenales.....	4754 31	57051 72
»	19 Comisaria General de Marina.....	58898 64 ¹ / ₆	706783 70
»	20 Escuela Naval.....	6142 30	73707 60
»	21 H. de Oficiales de mar.....	3233 25	38799
»	22 Estudio Hidrograficos.....	3000	36000
»	23 Prefectura y sub-prefecturas de Puerto.....	5884 82	70617 84
»	24 Sub-prefecturas en el Rio Paraná.....	5268 98	63227 76
»	25 Id. id. Uruguay.....	2454 56	29454 72
»	26 Id. en las costas del Atlántico y Rio de la Plata.....	8259 83	99117 96
»	27 Pasajes e Imprevistos.....	5950	71400
»	28 Leyes especiales.....	23909 82 ¹ / ₃	286917 88
TOTAL GENERAL.....		198704 48 ¹ / ₂	2384453 82